

Oiapoque, 08 de maio de 2023.

Ao Excelentíssimo Sr.

Michel Houat Harb.

Presidente do Tribunal de Contas do Estado do Amapá

Assunto: Do Relatório de Gestão do exercício de 2022.

Sr. Presidente,

Ao cumprimentá-lo, encaminhamos o Relatório de Gestão do exercício de 2022, apresentado aos órgãos de controle interno e externo como prestação de contas anual a que esta Unidade está obrigada nos termos do art. 111, § 2º, da Constituição Estadual, elaborado de acordo com as disposições da IN TCE/AP nº 01/2017, da DN TCE nº 022/2022, da Secretaria Municipal de Fazenda do Município de Oiapoque do Exercício de 2022.

O motivo da intempestividade, foram decorrentes de ajustes de informações na execução orçamentaria e contábil, que ficaram disponível somente na semana véspera do prazo estabelecido por este tribunal, bem como, da revisão final pela consultoria contratada.

Atenciosamente

HEBER PEREIRA DA
SILVA:00842193944

Assinado digitalmente por HEBER PEREIRA DA
SILVA:00842193944
ID: C=BR, O=MIC-Brasil, OU=AC CERTIFICA MINAS v5, OU=32386887000173, OU=Fiscalize, OU=Certificado PF A1, CN=HEBER PEREIRA DA SILVA:00842193944
Razão: Eu sou o autor deste documento
Localização:
Data: 2023.05.10 16:41:50-0300'
Post PDF Reader Versão: 12.1.2

Heber Pereira da Silva
SECRETÁRIO MUNICIPAL DE FAZENDA-SEMFAZ
Decreto 502/2022-GAB/PMO

ROL DOS RESPONSÁVEIS

UNIDADE JURISDICIONADA		SECRETARIA MUNICIPAL DE FINANÇAS			
DADOS DO RESPONSÁVEL:					
Nome:	Neyda de Nazaré Fernandes Cunhe			CPF:	774.147.642-49
Endereço Residencial:	Rua Tom Jobim nº 610 - Univercidade				
Município:	Oiapoque	UF:	AP	CEP:	68980000
Telefone:	*****	Cel:	91-	E-mail:	Secretariadefazenda.oyk@hotmail.com
INFORMAÇÕES DO CARGO OU FUNÇÃO					
Nome do Cargo ou Função:		Secretária Municipal de Finanças			
Ato de Designação		Ato de Exoneração		Período de gestão no exercício	
Nome e número	Data	Nome e número	Data	Início	Fim
Decreto 379/2021 GAB/PMO	nº 01/2021	Nº 490/2021		28/06/2021	*****

UNIDADE JURISDICIONADA		SECRETARIA MUNICIPAL DE FINANÇAS			
DADOS DO RESPONSÁVEL:					
Nome:	HEBER PEREIRA DA SILVA			CPF:	008.421.939.44
Endereço Residencial:	Maria Leopoldina 701 - Planalto				
Município:	Oiapoque	UF:	AP	CEP:	
Telefone:	(96)98101-4503	Cel:		E-mail:	heber3944@gmail.com
INFORMAÇÕES DO CARGO OU FUNÇÃO					
Nome do Cargo ou Função:		Secretário Municipal de Finanças			
Ato de Designação		Ato de Exoneração		Período de gestão no exercício	
Nome e número	Data	Nome e número	Data	Início	Fim
DECRETO 502/2022	31/08/2022			31/08/2022	

PREFEITURA MUNICIPAL DE OIAPOQUE
SECRETARIA MUNICIPAL DE FINANÇAS
(FAZENDA)

RELATÓRIO DE GESTÃO DO EXERCÍCIO DE 2022

RELATÓRIO DE GESTÃO DO EXERCÍCIO DE 2022

Relatório de Gestão do exercício de 2022, apresentado à sociedade e aos órgãos de controle interno e externo como prestação de contas anual a que esta Unidade está obrigada nos termos do art. 111, §2º, da Constituição Estadual, elaborado de acordo com as disposições da Instrução Normativa TCE/AP nº 001/2017, e Decisão Normativa 022/2022.

SUMÁRIO

INTRODUÇÃO.....	11
1. IDENTIFICAÇÃO E ATRIBUTOS DAS UNIDADES CUJAS GESTÕES COMPÕEM O RELATÓRIO. 12	12
1.1. IDENTIFICAÇÃO DA UNIDADE JURISDICIONADA, CONTENDO: PODER E ÓRGÃO DE VINCULAÇÃO OU SUPERVISÃO; NOME COMPLETO; DENOMINAÇÃO ABREVIADA; CÓDIGO NA LOA; SITUAÇÃO OPERACIONAL; NATUREZA JURÍDICA; PRINCIPAL ATIVIDADE; TELEFONES DE CONTATO, ENDEREÇO POSTAL, ENDEREÇO ELETRÔNICO; PÁGINA (S) NA INTERNET; NORMAS DE CRIAÇÃO; NORMAS RELACIONADAS À GESTÃO E ESTRUTURA; MANUAIS E PUBLICAÇÕES RELACIONADAS ÀS ATIVIDADES DA UNIDADE; CÓDIGOS E NOMES DAS UNIDADES GESTORAS NO SISTEMA DE ADMINISTRAÇÃO FINANCEIRA (SIAFE, OU EQUIVALENTE) -----	12
1.2 FINALIDADE E COMPETÊNCIAS INSTITUCIONAIS DA UNIDADE JURISDICIONADA DEFINIDAS NA CONSTITUIÇÃO FEDERAL, EM LEIS INFRACONSTITUCIONAIS, DECRETOS E DEMAIS NORMAS REGULAMENTARES E REGIMENTAIS, IDENTIFICANDO CADA INSTÂNCIA NORMATIVA.....	13
1.3. APRESENTAÇÃO DO ORGANOGRAMA FUNCIONAL COM DESCRIÇÃO SUCINTA DAS COMPETÊNCIAS E DAS ATRIBUIÇÕES DAS ÁREAS, DEPARTAMENTOS, SEÇÕES, ETC. QUE COMPÕEM OS NÍVEIS ESTRATÉGICO E TÁTICO DA ESTRUTURA ORGANIZACIONAL DA UNIDADE, ASSIM COMO A IDENTIFICAÇÃO DOS PRINCIPAIS PROCESSOS PELOS QUAIS CADA UMA DESSAS SUBDIVISÕES SÃO RESPONSÁVEIS, OS PRINCIPAIS PRODUTOS DELES DECORRENTES, INDICANDO OS NOMES DOS TITULARES DE ÁREAS ESTRATÉGICAS E OS RESPECTIVOS CARGOS QUE OCUPAM NO PERÍODO REFERIDO PELO RELATÓRIO DE GESTÃO.....	14
1.4.- MACROPROCESSOS FINALÍSTICOS DA UNIDADE JURISDICIONADA, COM A INDICAÇÃO DOS PRINCIPAIS PRODUTOS E SERVIÇOS QUE TAIS PROCESSOS DEVEM OFERECER AOS CIDADÃOS- USUÁRIOS OU CLIENTES -----	18
1.5. PRINCIPAIS MACROPROCESSOS DE APOIO AO EXERCÍCIO DAS COMPETÊNCIAS E FINALIDADES DA UNIDADE JURISDICIONADA.....	19
É A ATUAÇÃO DOS ÓRGÃOS E ENTIDADE QUE COMPÕE A ADMINISTRAÇÃO DO PODER EXECUTIVO MUNICIPAL, RESPECTIVAMENTE COM O SEGUIMENTO DAS LEIS FEDERAIS, ESTADUAIS E MUNICIPAIS-----	19
1.6. PRINCIPAIS PARCEIROS EXTERNOS À UNIDADE JURISDICIONADA, DA ADMINISTRAÇÃO PÚBLICA OU DA INICIATIVA PRIVADA RELACIONADOS À ATIVIDADE-FIM DA UNIDADE -----	19
2. PLANEJAMENTO ESTRATÉGICO, PLANO DE METAS E DE AÇÕES	19
2.1- INFORMAÇÕES SOBRE O PLANEJAMENTO ESTRATÉGICO DA UNIDADE, CONTEMPLANDO-----	19
2.2- INFORMAÇÕES SOBRE AS ESTRATÉGIAS ADOTADAS PELA UNIDADE PARA ATINGIR OS OBJETIVOS ESTRATÉGICOS DO EXERCÍCIO DE REFERÊNCIA DO RELATÓRIO DE GESTÃO, ESPECIALMENTE SOBRE -----	24
2.3 DEMONSTRAÇÕES DA EXECUÇÃO DO PLANO DE METAS OU DE AÇÕES PARA O EXERCÍCIO, INFORMANDO, POR EXEMPLO:.....	24
2.4- INFORMAÇÕES SOBRE INDICADORES UTILIZADOS PELA UNIDADE JURISDICIONADA PARA MONITORAR E AVALIAR A GESTÃO, ACOMPANHAR O ALCANCE DAS METAS, IDENTIFICAR OS AVANÇOS E AS MELHORIAS NA QUALIDADE DOS SERVIÇOS PRESTADOS, IDENTIFICAR NECESSIDADE DE CORREÇÕES E DE MUDANÇAS DE RUMOS ETC -----	25
2.5- INDICAÇÃO DE SÍTIOS ELETRÔNICOS EM QUE ESTEJAM DISPONIBILIZADAS AS PEÇAS ORÇAMENTÁRIAS (PLANO PLURIANUAL - PPA, LEI DE DIRETRIZES ORÇAMENTÁRIAS - LDO E LEI ORÇAMENTÁRIA ANUAL - LOA), BEM COMO A DEMONSTRAÇÃO DA EXECUÇÃO DAS METAS E AÇÕES EM CUMPRIMENTO ÀS LEIS ORÇAMENTÁRIAS VIGENTES,	

EXPLICITANDO EM QUE MEDIDA AS AÇÕES FORAM EXECUTADAS, OS IMPACTOS DOS RESULTADOS NOS OBJETIVOS ESTRATÉGICOS DA UNIDADE, BEM COMO AS JUSTIFICATIVAS PARA A EVENTUAL NÃO EXECUÇÃO DE AÇÕES OU NÃO ATINGIMENTO DE METAS..... 26

3. ESTRUTURA DE GOVERNANÇA E DE AUTOCONTROLE DA GESTÃO.....26

3.1. INFORMAÇÕES SOBRE A ESTRUTURA ORGÂNICA DE CONTROLE NO ÂMBITO DA UNIDADE JURISDICIONADA OU DO ÓRGÃO A QUE SE VINCULAM, TAIS COMO UNIDADE DE AUDITORIA OU DE CONTROLE INTERNO, CONSELHOS FISCAIS, COMITÊS DE AVALIAÇÕES ETC. DESCREVENDO DE MANEIRA SUCINTA A BASE NORMATIVA, AS ATRIBUIÇÕES E A FORMA DE ATUAÇÃO DE CADA INSTÂNCIA DE CONTROLE..... 26

A LEI 569/2018/PMO, VEM ATUALIZAR E REGULAMENTAR A ESTRUTURA ORGÂNICA DO ADMINISTRATIVO DO PODER EXECUTIVO DO MUNICÍPIO DE OIAPOQUE..... 26

3.2. INFORMAÇÕES SOBRE O FUNCIONAMENTO DO SISTEMA DE CONTROLE INTERNO DA UJ, CONTEMPLANDO OS SEGUINTE ELEMENTOS:..... 26

3.3. INFORMAÇÕES SOBRE A REMUNERAÇÃO/SUBSÍDIO DOS ADMINISTRADORES, GESTORES, MEMBROS DE MESA DIRETORA, MEMBROS DA DIRETORIA ESTATUTÁRIA, DO CONSELHO DE ADMINISTRAÇÃO E DO CONSELHO FISCAL, COM A IDENTIFICAÇÃO NOMINAL, O FUNDAMENTO LEGAL, VALORES, INCLUSIVE DE VERBAS INDENIZATÓRIAS..... 27

3.4. INFORMAÇÕES SOBRE A ESTRUTURA E AS ATIVIDADES DO SISTEMA DE CORREIÇÃO DA UNIDADE OU DO ÓRGÃO DE VINCULAÇÃO DA UNIDADE, IDENTIFICANDO, INCLUSIVE, A BASE NORMATIVA QUE REGE A ATIVIDADE NO ÂMBITO DA UNIDADE OU DO ÓRGÃO..... 28

3.5. INFORMAÇÕES QUANTO AO CUMPRIMENTO DA ORDEM CRONOLÓGICA DE PAGAMENTOS (ART. 5º, LEI Nº. 8666/93), TRAZENDO EVENTUAL REGULAMENTAÇÃO PRÓPRIA SOBRE A MATÉRIA, HIPÓTESE NA QUAL DEVERÁ COLACIONAR A RELAÇÃO DE JUSTIFICATIVAS PARA PAGAMENTO FORA DA ORDEM CRONOLÓGICA, CONTENDO: INFORMAÇÕES DO CREDOR (RAZÃO SOCIAL E CNPJ), OBJETO DO CONTRATO OU DÍVIDA, NÚMERO DA PROGRAMAÇÃO DE DESEMBOLSO (PD), VALOR, DATA DE PAGAMENTO E MOTIVAÇÃO PARA PAGAMENTO FORA DA ORDEM CRONOLÓGICA, SENDO TAIS INFORMAÇÕES OBRIGATÓRIAS PARA AS UNIDADES SUBMETIDAS À INSTRUÇÃO NORMATIVA 01/2016 DA CONTROLADORA-GERAL DO ESTADO..... 28

3.6. INFORMAÇÕES QUANTO À PUBLICAÇÃO EM SÍTIO ELETRÔNICO OFICIAL DA ORDEM CRONOLÓGICA DE PAGAMENTO..... 28

4. PROGRAMAÇÃO E EXECUÇÃO DA DESPESA ORÇAMENTÁRIA E FINANCEIRA.....29

4.1. RELAÇÃO DOS PROGRAMAS DO PLANO PLURIANUAL VIGENTE QUE ESTIVERAM INTEGRAIS OU PARCIALMENTE NA RESPONSABILIDADE DA UNIDADE JURISDICIONADA OU DE UNIDADE CONSOLIDADA NO RELATÓRIO DE GESTÃO, ESPECIFICANDO:..... 29

4.2. RELAÇÃO DAS AÇÕES DA LEI ORÇAMENTÁRIA ANUAL DO EXERCÍCIO QUE ESTIVERAM INTEGRAIS OU PARCIALMENTE NA RESPONSABILIDADE DA UNIDADE JURISDICIONADA OU DE UNIDADE CONSOLIDADA NO RELATÓRIO DE GESTÃO, ESPECIFICANDO..... 30

4.3. DEMONSTRAÇÃO E ANÁLISE DO DESEMPENHO DA UNIDADE NA EXECUÇÃO ORÇAMENTÁRIA E FINANCEIRA, CONTEMPLANDO, NO MÍNIMO:..... 32

4.4. Relação de todas as contas bancárias movimentadas no exercício, identificando a titularidade e finalidade de cada uma, inclusive o número do convênio ou instrumento congênere a que se refere, se for o caso..... 32

5. TÓPICOS ESPECIAIS DA EXECUÇÃO ORÇAMENTÁRIA E FINANCEIRA.....38

5.1. INFORMAÇÕES SOBRE O RECONHECIMENTO DE PASSIVOS POR INSUFICIÊNCIA DE CRÉDITOS OU RECURSOS 38

5.2. INFORMAÇÕES SOBRE A MOVIMENTAÇÃO E OS SALDOS DE RESTOS A PAGAR DE EXERCÍCIOS ANTERIORES E

DESPESAS DE EXERCÍCIOS ANTERIORES.....	39
5.3. INFORMAÇÃO SOBRE AS TRANSFERÊNCIAS MEDIANTE CONVÊNIO, CONTRATO DE REPASSE, CONTRATO DE GESTÃO, TERMO DE PARCERIA, TERMO DE COOPERAÇÃO, TERMO DE COMPROMISSO OU OUTROS ACORDOS, AJUSTES OU INSTRUMENTOS CONGÊNERES, VIGENTES NO EXERCÍCIO DE REFERÊNCIA, CONTEMPLANDO, NO MÍNIMO.....	40
5.4. INFORMAÇÕES SOBRE A UTILIZAÇÃO DE CONTAS BANCÁRIAS E A CONCESSÃO DE SUPRIMENTO DE FUNDOS CONTEMPLANDO A SITUAÇÃO QUANTO A PRESTAÇÃO DE CONTAS.....	40
5.5. RELAÇÃO DE CONTRATOS DE OPERAÇÕES DE CRÉDITO REALIZADAS OU VIGENTES NO PERÍODO, COM SUAS RESPECTIVAS LEIS AUTORIZATIVAS INDICANDO: A FINALIDADE DO RECURSO, AS RAZÕES QUE ENSEJARAM A OPERAÇÃO E O ESTÁGIO ATUAL DA OPERAÇÃO DE CRÉDITO, ESPECIALMENTE NO TOCANTE À ADIMPLÊNCIA DA UNIDADE	41
5.6. INFORMAÇÕES SOBRE A GESTÃO DE PRECATÓRIOS	41
6. GESTÃO DE PESSOAS, TERCEIRIZAÇÃO DE MÃO DE OBRA E CUSTOS RELACIONADOS	41
6.1. INFORMAÇÕES SOBRE A ESTRUTURA DE PESSOAL DA UNIDADE, CONTEMPLANDO AS SEGUINTE PERSPECTIVAS: 41	
6.2. INFORMAÇÕES SOBRE OS CONTRATOS ADMINISTRATIVOS, TERCEIRIZAÇÃO DE MÃO DE OBRA E QUADRO DE ESTAGIÁRIOS, INCLUINDO A EVOLUÇÃO DO QUANTITATIVO NOS ÚLTIMOS 3 ANOS, FUNDAMENTAÇÃO LEGAL/NORMATIVA QUE DISCIPLINE O VÍNCULO E DISCRIMINAÇÃO DA DESPESA, CLASSIFICADA DE ACORDO COM O VÍNCULO JURÍDICO, BEM COMO INFORMAÇÕES SOBRE O CUMPRIMENTO DOS REQUISITOS CONSTITUCIONAIS PARA PREENCHIMENTO DAS FUNÇÕES DE CONFIANÇA E CARGOS EM COMISSÃO (ART. 37, V, DA CONSTITUIÇÃO FEDERAL DE 1988.....	44
6.3. INFORMAÇÕES SOBRE A NECESSIDADE DE REALIZAÇÃO DE CONCURSO PÚBLICO NOS DIVERSOS NÍVEIS DE TRABALHO DA ADMINISTRAÇÃO.....	46
7. GESTÃO DO PATRIMÔNIO MOBILIÁRIO E IMOBILIÁRIO	46
7.1. INFORMAÇÕES SOBRE A GESTÃO DA FROTA DE VEÍCULOS PRÓPRIOS E LOCADOS DE TERCEIROS, INCLUSIVE SOBRE AS NORMAS QUE REGULAMENTAM O USO DA FROTA E OS CUSTOS ENVOLVIDOS	46
7.2. INFORMAÇÕES SOBRE A GESTÃO DO PATRIMÔNIO IMOBILIÁRIO PRÓPRIO QUE ESTEJA SOB A RESPONSABILIDADE DA UNIDADE E DOS IMÓVEIS LOCADOS DE TERCEIROS.....	46
7.3. RELAÇÃO DE PRÉDIOS ALUGADOS PARA USO DA UJ, IDENTIFICADO PELO MENOS A FINALIDADE DA LOCAÇÃO, VALOR MENSAL E ANUAL, ÍNDICE DE REAJUSTE, VIGÊNCIA DO CONTRATO, LOCADOR.....	46
7.4. RELAÇÃO DE CONTROLE DE AQUISIÇÃO DOS BENS PATRIMONIAIS	46
NOSSOS CONTROLES SÃO REALIZADOS NO PORTAL TRANSPARÊNCIA, DEPOIS DISPONIBILIZADOS PARA OS SETORES EM EXCEL, OU PDFS.....	46
7.5. RELAÇÃO DE BENS DE NATUREZA PERMANENTE, IDENTIFICANDO OS MÓVEIS, IMÓVEIS, INDUSTRIAIS E SEMOVENTES, INCORPORADOS E BAIXADOS DO PATRIMÔNIO	47
8. GESTÃO DA TECNOLOGIA CONHECIMENTO DA INFORMAÇÃO E GESTÃO DO CONHECIMENTO	47
8.1. INFORMAÇÕES SOBRE A GESTÃO DE TECNOLOGIA DA INFORMAÇÃO (TI) DA UJ, CONTEMPLANDO OS SEGUINTE ASPECTOS:.....	47
9. GESTÃO DO USO DOS RECURSOS RENOVÁVEIS E SUSTENTABILIDADE AMBIENTAL	48
9.1. INFORMAÇÕES QUANTO À ADOÇÃO DE CRITÉRIOS DE SUSTENTABILIDADE AMBIENTAL NA AQUISIÇÃO DE BENS E	

NA CONTRATAÇÃO DE SERVIÇOS OU OBRAS.....	48
9.2. INFORMAÇÕES SOBRE MEDIDAS ADOTADAS PELAS UNIDADES QUE COMPÕEM O RELATÓRIO DE GESTÃO PARA REDUÇÃO DE CONSUMO PRÓPRIO DE PAPEL, ENERGIA ELÉTRICA E ÁGUA, CONTEMPLANDO.....	48
9.3. INFORMAR SE A UNIDADE PROMOVE A SEGREGAÇÃO DOS RESÍDUOS RECICLÁVEIS E A DESTINAÇÃO FINAL PARA OS RESÍDUOS REVERSOS, CONFORME OS ARTIGOS 7º, 8º E 33 DA LEI Nº 12.305/2010.....	49
10. CONFORMIDADES NORMATIVAS E TRATAMENTO DE DISPOSIÇÕES LEGAIS E NORMATIVAS	49
10.1. INFORMAÇÕES SOBRE AS PROVIDÊNCIAS ADOTADAS PARA ATENDER ÀS DELIBERAÇÕES EXARADAS EM ACÓRDÃO DO TCE OU EM RELATÓRIOS DE AUDITORIA DO ÓRGÃO DE CONTROLE INTERNO A QUE A UNIDADE JURISDICIONADA SE VINCULA OU AS JUSTIFICATIVAS PARA O NÃO CUMPRIMENTO.....	49
10.2. INFORMAÇÕES SOBRE O TRATAMENTO DAS RECOMENDAÇÕES REALIZADAS PELA UNIDADE DE CONTROLE INTERNO, CASO EXISTA NA ESTRUTURA DO ÓRGÃO, APRESENTANDO AS JUSTIFICATIVAS PARA OS CASOS DE NÃO ACATAMENTO, BEM COMO A EXPLICITAÇÃO DAS MEDIDAS ADMINISTRATIVAS TOMADAS PARA APURAÇÃO INTERNA DE RESPONSABILIDADE POR EVENTUAIS DANOS AO ERÁRIO IDENTIFICADO NA UNIDADE (OMISSÃO NO DEVER DE PRESTAR CONTAS, DESVIO, DESFALQUE, PERDA E EXTRAVIO DE BENS OU RECURSOS PÚBLICOS)	50
10.3. INFORMAÇÕES SOBRE O CUMPRIMENTO DAS OBRIGAÇÕES ESTABELECIDAS NA LEI COMPLEMENTAR 010/1995 (ART. 97), RELACIONADAS À ENTREGA E AO TRATAMENTO DAS DECLARAÇÕES DE BENS E RENDAS	50
10.4. RELAÇÃO DE LICITAÇÕES, DISPENSAS E INEXIGIBILIDADE INICIADAS DURANTE O EXERCÍCIO, COM DECLARAÇÃO DA ÁREA RESPONSÁVEL ATESTANDO QUE AS INFORMAÇÕES ESTÃO ATUALIZADAS, CONTENDO: O NÚMERO DO PROCESSO LICITATÓRIO, DESCRIÇÃO DO OBJETO, MODALIDADE, DATA E MEIO DE PUBLICAÇÃO, VALOR E DOTAÇÃO ORÇAMENTÁRIA.....	50
10.5. DUAS RELAÇÕES REFERENTES A CONTRATOS E CONVÊNIOS OU OUTROS INSTRUMENTOS CONGÊNERES, DIVIDIDAS DA SEGUINTE FORMA:.....	50
10.6. RELAÇÃO DE OBRAS E SERVIÇOS DE ENGENHARIA, CLASSIFICANDO E IDENTIFICANDO AQUELES QUE, AO TÉRMINO DO EXERCÍCIO, SE ENCONTRAVAM:.....	51
10.7. INDICAÇÃO DE SÍTIO ELETRÔNICO OFICIAL EM QUE ESTEJAM HOSPEDADAS AS RELAÇÕES DE LICITAÇÕES, DISPENSAS, INEXIGIBILIDADES, CONTRATOS, CONVÊNIOS E OUTROS INSTRUMENTOS CONGÊNERES, REFERIDO NOS ITENS 10.4 E 10.5, EM OBEDEÊNCIA À LEI FEDERAL Nº 12.527, DE 18 DE NOVEMBRO DE 2011, DISPENSADOS OS MUNICÍPIOS COM ATÉ 10.000 (DEZ MIL) HABITANTES.....	51
10.8. INDICAÇÃO DE LINK EM SÍTIO ELETRÔNICO OFICIAL NO QUAL ESTEJAM CUMPRIDOS, DE FORMA ATUALIZADA, OS DEVERES IMPOSTOS PELO ART. 8º, §1º E INCISOS DA LEI 12.527/2011, INCLUINDO A DEMONSTRAÇÃO DO ORGANOGRAMA DA ENTIDADE E AS PESSOAS RESPONSÁVEIS POR CADA ESTRUTURA.....	52
10.9. INFORMAÇÕES SOBRE A CONSTITUIÇÃO DAS COMISSÕES PERMANENTES E ESPECIAIS DE LICITAÇÃO E SUAS ALTERAÇÕES AO LONGO DO EXERCÍCIO, INDICANDO OS RESPECTIVOS ATOS CONSTITUTIVOS.....	52
10.10. INFORMAÇÕES QUANTO AO CUMPRIMENTO DO TRATAMENTO DIFERENCIADO E FAVORECIDO ÀS MICROEMPRESAS (ME) E EMPRESAS DE PEQUENO PORTE (EPP) NAS CONTRATAÇÕES PÚBLICAS, CONSOANTE AS DISPOSIÇÕES DA LEI COMPLEMENTAR Nº. 123, DE 14 DE DEZEMBRO DE 2006 (ART. 44 E SEGUINTE), MANIFESTANDO-SE EXPRESSAMENTE QUANTO AOS SEGUINTE ITENS:.....	52
11. INFORMAÇÕES CONTÁBEIS.....	53
11.1. INFORMAÇÕES SOBRE A ADOÇÃO DE CRITÉRIOS E PROCEDIMENTOS ESTABELECIDOS PELAS NORMAS BRASILEIRAS DE CONTABILIDADE APLICADA AO SETOR PÚBLICO NBC T 16.9 E NBC T 16.10, PUBLICADAS PELAS RESOLUÇÕES CFC Nº 1.136/2008 E 1.137/2008, RESPECTIVAMENTE, PARA TRATAMENTO CONTÁBIL DA DEPRECIAÇÃO,	

DA AMORTIZAÇÃO E DA EXAUSTÃO DE ITENS DO PATRIMÔNIO E AVALIAÇÃO E MENSURAÇÃO DE ATIVOS E PASSIVOS DA UNIDADE.....53

11.2. DECLARAÇÃO DO CONTADOR RESPONSÁVEL POR UNIDADE JURISDICIONADA QUE TENHA EXECUTADO SUA CONTABILIDADE NO SISTEMA INTEGRADO DE PLANEJAMENTO E ADMINISTRAÇÃO FINANCEIRA DO ESTADO – SIAFE, QUE AS DEMONSTRAÇÕES CONTÁBEIS PREVISTAS PELA LEI Nº 4.320, DE 17 DE MARÇO DE 1964, E PELAS NORMAS BRASILEIRAS DE CONTABILIDADE APLICADA AO SETOR PÚBLICO NBC TSP 11, 12 E 13 (DOU 31/10/18), CONFORME ALCANCE DEFINIDO NA NBC TSP ESTRUTURA CONCEITUAL (DOU 4/10/16), REFLETEM A ADEQUADA SITUAÇÃO ORÇAMENTÁRIA, FINANCEIRA E PATRIMONIAL DA UNIDADE JURISDICIONADA QUE APRESENTA RELATÓRIO DE GESTÃO.
53

11.3. DEMONSTRAÇÕES CONTÁBEIS PREVISTAS PELA LEI Nº 4.320/64 E PELAS NORMAS BRASILEIRAS DE CONTABILIDADE APLICADA AO SETOR PÚBLICO NBC TSP 11, 12 E 13 (DOU 31/10/18), INCLUINDO AS NOTAS EXPLICATIVAS, E A QUALIFICAÇÃO DO CONTADOR RESPONSÁVEL PELAS DEMONSTRAÇÕES CONTÁBEIS, COM PELO MENOS: NOME COMPLETO, CPF, RG, E-MAIL, ENDEREÇO PROFISSIONAL E CRC, NO CASO DAS UNIDADES QUE NÃO EXECUTARAM SUA CONTABILIDADE NO SISTEMA INTEGRADO DE PLANEJAMENTO E ADMINISTRAÇÃO FINANCEIRA DO ESTADO – SIAFE.....54

11.4. DEMONSTRAÇÕES CONTÁBEIS PREVISTAS NA LEI Nº 6.404/76 OU EM LEI ESPECÍFICA, INCLUINDO AS NOTAS EXPLICATIVAS.....59

11.5. INFORMAÇÕES SOBRE A COMPOSIÇÃO ACIONÁRIA DO CAPITAL SOCIAL, INDICANDO OS PRINCIPAIS ACIONISTAS E RESPECTIVOS PERCENTUAIS DE PARTICIPAÇÃO, ASSIM COMO A POSIÇÃO DA ENTIDADE COMO DETENTORA DE INVESTIMENTO PERMANENTE EM OUTRAS SOCIEDADES (INVESTIDORA)-----59

11.6. PARECER DA AUDITORIA INDEPENDENTE SOBRE AS DEMONSTRAÇÕES CONTÁBEIS, QUANDO A LEGISLAÇÃO DISPUSER A RESPEITO.....59

12. OUTRAS INFORMAÇÕES SOBRE A GESTÃO59

12.1. INFORMAÇÕES SOBRE OS IMPACTOS DECORRENTES DA PANDEMIA CAUSADA PELO NOVO CORONA VÍRUS NA REALIZAÇÃO DOS OBJETIVOS DA UNIDADE JURISDICIONADA PREVISTOS OU PLANEJADOS PARA O EXERCÍCIO A QUE SE REFERE O RELATÓRIO DE GESTÃO, BEM COMO SOBRE AS MEDIDAS ADOTADAS PARA A MITIGAÇÃO DESTES IMPACTOS.
59

12.2 OUTRAS INFORMAÇÕES CONSIDERADAS RELEVANTES PELA UNIDADE PARA DEMONSTRAR A CONFORMIDADE E O DESEMPENHO DA GESTÃO NO EXERCÍCIO.....60

INTRODUÇÃO:

A PREFEITURA DE OIAPOQUE, apresenta aos órgãos de Controle e à sociedade o Relatório de Gestão do exercício de 2022, do Gabinete do Prefeito e demais unidades vinculadas em nossa estrutura. O presente relatório tem por finalidade apresentar os resultados obtidos pelas ações executadas durante o referido ano.

Observando as determinações legais da Lei nº. 4.320, e a Lei de Responsabilidade Fiscal, em conformidade com o Plano Plurianual – PPA, Planejamento Estratégico, e Instrução Normativa nº. 001/2017-TCE/AP, Decisão Normativa nº. 022/2022-TCE/AP, estabelecendo as áreas de atuação, ações planejadas e executadas pela Secretaria, bem como a Análise Físico Financeira dos Programas e Ações com base na Lei Orçamentária Anual.

Com atuação da Secretária de Finanças e demais secretarias com suas diretorias e departamentos e coordenações conseguimos realizar o processo de implantação de um novo modelo de gestão, destacamos a LEI Nº 633/2021/PMO, que criou uma estrutura Administrativa do Município, criando uma Secretaria de Governo para assuntos Externos, Cooperativos e Institucionais Públicas e Privadas, órgãos da administração pública dos demais entes federativos.

Destacamos também, que nossa estrutura Administrativa, está organizada conforme disposto na Lei nº 569 de 19 de dezembro de 2018. A serem destacadas no item 1.1.

Relatório está estruturado em capítulos, contendo quadros demonstrativos e de anexos; consolidando informações relativas à identificação da unidade jurisdicionada, apresentando detalhamento da estrutura de governança, gestão patrimonial, de tecnologia e de pessoal.

Enfatizamos que, na Decisão Normativa 001/2017-TCE/AP em decorrência de alguns itens mencionados não se aplicarem a esta Unidade Jurisdicionada ou não possuem conteúdo a ser declarado, estes serão identificados com a expressão “NÃO SE APLICA A ESTA SECRETARIA”.

Entretanto, temos que atuar e desenvolver alguns setores em nossa estrutura operacional e administrativa, principalmente, nas secretarias de Planejamento, Meio ambiente, para o exercício de 2022.

1. IDENTIFICAÇÃO E ATRIBUTOS DAS UNIDADES CUJAS GESTÕES COMPÕEM O RELATÓRIO.

1.1. Identificação da unidade jurisdicionada, contendo: Poder e órgão de vinculação ou supervisão; nome completo; denominação abreviada; código na LOA; situação operacional; natureza jurídica; principal atividade; telefones de contato, endereço postal, endereço eletrônico; página (s) na internet; normas de criação; normas relacionadas à gestão e estrutura; manuais e publicações relacionadas às atividades da unidade; códigos e nomes das unidades gestoras no Sistema de Administração Financeira (SIAFE, ou equivalente).

Quadro 01 – Identificação da Unidade Jurisdicional.

PODER E ÓRGÃO DE VINCULAÇÃO	
Poder: Executivo	
Órgão de Vinculação: PREFEITURA MUNICIPAL DE OIAPOQUE	
IDENTIFICAÇÃO DA UNIDADE JURISDICIONADA	
Nome Completo: PREFEITURA MUNICIPAL DE OIAPOQUE	
Denominação Abreviada: PMO	
Código LOA: 02	
Situação Operacional: Ativa	
Natureza Jurídica: Administração Direta do Poder Executivo	
Principal Atividade: Administração Pública municipal.	Código CNAE: 124-4
Telefones/Fax de contato	
Endereço postal: <i>R. Joaquim Caetano da Silva, 460 – Centro-OIAPOQUE AP.</i>	
Endereço eletrônico: OIAPOQUE - Prefeitura Municipal de Oiapoque	
Página na Internet:	
Endereço:	
NORMAS RELACIONADAS À UNIDADE JURISDICIONADA	
Lei - Lei Orgânica do Município de Oiapoque.	
Lei Municipal nº. 569 de 19 de dezembro de 2018 GAB/, Estrutura Administrativa do Poder Executivo	
Lei nº 633/2021-GAB -PMO – Cria Secretária de Governo de Assuntos Externos	
Lei nº 606/2019-PMO – Cria Secretaria Municipal da Fazenda e Desenvolvimento Urbano	
OUTRAS NORMAS INFRALEGAIS RELACIONADAS À GESTÃO E ESTRUTURA DA	

<i>LEI Nº644/ DE 22 DE DEZEMBRO DE 2021/ESTIMA A RECEITA E FIXA A DESPESA DO MUNICÍPIO PARA EXERCÍCIO FINANCEIRO DE 2022.</i>	
<i>LEI Nº645/2021/ LEI DO PPA- PLANO PLURIANUAL DE 2022-2025</i>	
<i>LEI Nº631/2021/PMO ESTABELECE, NO ÂMBITO DO MUNICIPIO DE OIAPOQUE, ESTADO DO AMAPÁ. SOBRE CONTRATAÇÃO POR TEMPO DETERMINADO PARA ATENDER AS NECESSIDADE DE EXCEPCIONAL INTERESSE PÚBLICO.</i>	
<i>Outras Portal transparencia. (Legislação)</i>	
MANUAIS E PUBLICAÇÕES RELACIONADAS ÀS ATIVIDADES DA UNIDADE	
UNIDADES GESTORAS RELACIONADAS À UNIDADE JURISDICIONADA	
SIGLA	Descrição da Unidade Gestora
PMO	Prefeitura Municipal de Oiapoque
SEINFE	Sec. Municipal de Finanças, Receita e Controle

Fonte: Departamento de Recursos Humanos – DRH

1.2 Finalidade e competências institucionais da unidade jurisdicionada definidas na Constituição Federal, em Leis infraconstitucionais, decretos e demais normas regulamentares e regimentais, identificando cada instância normativa.

Conforme a lei nº 569 de 19 de dezembro 2018 (portal transparência – Legislação)

Gabinete do Prefeito

Art. 10. Ao Gabinete do Prefeito, órgão de assessoramento direto ao Chefe do Poder Executivo, com status de Secretário, entre outras atividades pertinentes, dirigido pelo Chefe de Gabinete, incumbe prestar e exercer as atividades de:

- I - A organização e protocolo do cerimonial de atos públicos ou administrativos;
- II - A organização da correspondência recebida e expedida pelo Gabinete;
- III - A coordenação de providências e registros relativos às audiências, reuniões e visitas do Prefeito, bem como de eventos que participa;
- IV - A manutenção e atualização de cadastro de autoridades, instituições e organizações;
- V - O assessoramento direto e efetivo ao Chefe do Executivo;
- VI - Outras atividades que lhe forem atribuídas pelo Prefeito.

Da Controladoria Geral

Art. 11. À Controladoria Geral, a sua natureza, descrição dos cargos de provimento em comissão e efetivos, a quantidade, os salários básicos mensais, os requisitos de investidura, atribuições e grau de complexidade estão fixados na Lei Municipal 0562/2018-PMO.

Da Procuradoria Geral

Art. 13. À Procuradoria Geral de Oiapoque, a sua natureza, descrição dos cargos de provimento em comissão e efetivos, a quantidade, os salários básicos mensais, os requisitos de investidura, atribuições e grau de complexidade estão fixados na Lei Municipal 545/2017-PMO.

Da Secretaria Municipal De Cultura

Art. 58 – A estrutura organizacional da Secretaria Municipal de Cultura, estão previstas na Lei Municipal 263/2005-PMO

Da Secretaria Municipal De Turismo

Art. 59 – A estrutura organizacional da Secretaria Municipal de Turismo está regulamentada pela lei de criação da secretaria de turismo.

1.3. Apresentação do organograma funcional com descrição sucinta das competências e das atribuições das áreas, departamentos, seções, etc. que compõem os níveis estratégico e tático da estrutura organizacional da unidade, assim como a identificação dos principais processos pelos quais cada uma dessas subdivisões são responsáveis, os principais produtos deles decorrentes, indicando os nomes dos titulares de áreas estratégicas e os respectivos cargos que ocupam no período referido pelo relatório de gestão.

Organograma da Prefeitura Municipal de Oiapoque-AP. conforme Lei 569 de 19/12/2018.

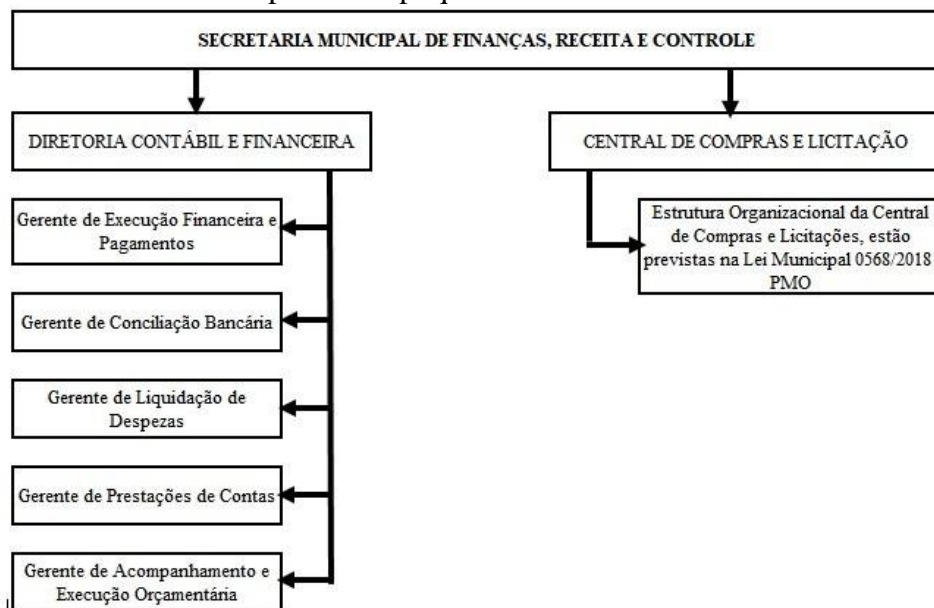

I – Administração Superior:

- a – Prefeito Municipal;
- a.1 – Vice Prefeito Municipal.

II – Organismos de Apoio aos Governos Federal e Estadual:

- a – Junta do Serviço Militar;
- b – Defesa Civil;

III – Organismos Colegiados de Deliberação Coletiva:

- a – Conselhos Municipais.

IV – Unidades do Primeiro Nível de Organização:

- a - Gabinete do Prefeito;
- b – Procuradoria Geral;
- c - Controladoria Geral;
- d - Secretarias Municipais.
- e - Assessorias;

V – Unidade do Segundo Nível de Organização:

- a – Diretorias.

VI – Unidade do Terceiro Nível de Organização:

- a – Gerencias.

F – SECRETARIA MUNICIPAL DE FINANÇAS, RECEITA E CONTROLE.

- f.1 – Diretoria Contábil e Financeira
 - f.1.1 – Gerente de Execução Financeira e Pagamentos;
 - f.1.2 – Gerente de Conciliação Bancária.
 - f.1.3 – Gerente de Liquidação de Despesas;
 - f.1.4 – Gerente de Prestação de Contas;
 - f.1.5 – Gerente de Acompanhamento e Execução Orçamentaria;
- f.2 – Central de Compras e Licitações
 - f.2.1 – A estrutura organizacional da Central de Compras e Licitações, estão previstas na Lei Municipal 0568/2018-PMO

G – SECRETARIA MUNICIPAL DE TRIBUTOS E FISCALIZAÇÃO.

- g.1 – Diretoria de Arrecadação e Tributos;
 - g.1.1 – Gerente de Fiscalização;
 - g.1.2 – Gerente de Receitas Públicas.

1.4.- Macroprocessos finalísticos da unidade jurisdicionada, com a indicação dos principais produtos e serviços que tais processos devem oferecer aos cidadãos- usuários ou clientes.

Promover contatos sistemáticos com a população para assegurar a eficiência dos serviços sob sua responsabilidade, predominante no interesse social, fomentando às atividades produtoras com aproveitamento das potencialidades do Município.

Realizando os investimentos públicos indispensáveis à criação de condições de infra estruturais indutoras do maior aproveitamento das potencialidades econômicas do Município e necessárias à melhoria de qualidade de vida da população.

Entre outros, explorar de forma racional dos recursos naturais do município, ao menor custo ecológico, assegurando sua preservação como bens econômicos de interesse das gerações atuais e futuras;

Promoção da modernização permanente da estrutura governamental, dos instrumentos, procedimentos e normas administrativas, com vista a redução de custos e desperdícios e a impedir ações redundantes;

Fonte: lei 569/2018/PMO.

1.5. Principais macroprocessos de apoio ao exercício das competências e finalidades da unidade jurisdicionada.

É a atuação dos órgãos e entidade que compõe a Administração do Poder executivo Municipal, respectivamente com o seguimento das leis federais, estaduais e municipais.

1.6. Principais parceiros externos à unidade jurisdicionada, da administração pública ou da iniciativa privada relacionados à atividade-fim da unidade.

Governo Federal, Governo Estadual, Tribunal de Justiça, Ministério Público, Câmara Municipal do Oiapoque.

2. PLANEJAMENTO ESTRATÉGICO, PLANO DE METAS E DE AÇÕES.

2.1-Informações sobre o planejamento estratégico da unidade, contemplando:

a). Período de abrangência do plano estratégico se houver;

O plano estratégico do Município utilizou a LoA prevista para o exercício do ano 2022, proporcionada pelo PPA existente.

b). Demonstração da vinculação do plano estratégico da unidade com suas competências constitucionais, legais ou normativas;

O planejamento Estratégico foi construído a partir dos objetivos do Plano Plurianual com a respectiva LoA para o exercício de 2022. Nesse período elaboramos novas leis de ajustes para melhorar o controle interno, o qual norteava novas ações ao Município de Oiapoque, sua elaboração é uma resposta às demandas e necessidades da sociedade civil organizada e do Sistema Municipal de Administração, que

juntos promoveram um novo olhar acerca das ações de governo.

A Constituição Federal no art.196, ressalta que a saúde é direito de todos e dever do Estado, garantido mediante políticas sociais e econômicas que visem à redução do risco de doenças e de outros agravos, acesso universal e igualitário às ações e serviços para sua proteção e recuperação. No art.23, §2º da Lei de Diretrizes e Bases da Educação Nacional, relata que o calendário escolar deverá adequar-se às peculiaridades locais, inclusive climáticas e econômicas, a critério do respectivo sistema de ensino, sem reduzir o número de horas letivas previstas nesta lei. O plano de ação estabelece alternativa que norteiam e auxilia na execução da ação De acordo com Medida Provisória nº 934/20 – Governo Federal, objetivando minimizar os prejuízos pedagógicos desse período, entre outros, aos cidadãos do nosso município.

c). Demonstração da vinculação do plano estratégico da unidade com o Plano Plurianual (PPA), identificando os Programas, os objetivos, as Iniciativas e as Ações em relação ao Plano Plurianual vigente em que estejam inseridas ações de responsabilidade da unidade;

Quadro nº 03: Programa e Despesas da SEMFAZ e outras vinculadas, conforme orientação da Normativa 022/2022/TCE.

UNIDADE JURISDICIONADA	PROGRAMAS	OBJETIVO	INICIATIVAS E AÇÕES
Orgão: 020 Uo: 07 Cod: 04 123 – Adm. Finanças	Vide Programas abaixo:	Vide descrição no Art. 30 detalhado abaixo conforme disposto Lei 569/2018.	As ações foram pertinentes, as atividades inerentes a Secretária de Finanças.

Fonte: LOA 2022.

OS PROGRAMAS DE TRABALHO



MUNICIPIO DE OIAPOQUE

RUA JOAQUIM CAETANO DA SILVA 460

05990445/0001-80

Balanco Exercício: 2022

ANEXO 06 - PROGRAMA DE TRABALHO

ENTIDADE: PREFEITURA MUNICIPAL DE OIAPOQUE - PERÍODO: 01/01/2022

Page 6

ATÉ 31/12/2022

Orgao: 10 PODER EXECUTIVO

Unidade Orcamentaria: 07 SECRETARIA MUNICIPAL DE FINANÇAS - SEMFAZ

CODIGO	ESPECIFICACAO	PROJETOS	ATIVIDADES	TOTAL
04	Administração Financeira	0,00	1.387.456,07	1.387.456,07
122	Administração Geral	0,00	166.329,58	166.329,58
0001	GESTÃO ADMINISTRATIVA	0,00	166.329,58	166.329,58
2087.0000	Gestão das Atividades da Central de Compras e Licitações		166.329,58	166.329,58
123	Administração Financeira	0,00	680.808,88	680.808,88
0001	GESTÃO ADMINISTRATIVA	0,00	680.808,88	680.808,88
2010.0000	Gestão das Atividades da Secretaria de Finanças		491.302,07	491.302,07
2011.0000	Contribuição P/Formação do Patrimônio do Servidor Público -		189.506,81	189.506,81
129	Administração de Receitas	0,00	505.330,75	505.330,75
0001	GESTÃO ADMINISTRATIVA	0,00	505.330,75	505.330,75
2015.0000	Gestão das Atividades de Tributos, Arrecadação e Fiscalização		505.330,75	505.330,75
841	Refinanciamento da Dívida Interna	0,00	34.986,86	34.986,86
0001	GESTÃO ADMINISTRATIVA	0,00	34.986,86	34.986,86
2009.0000	Amortização da Dívida Interna		34.986,86	34.986,86
TOTAL		0,00	1.387.456,07	1.387.456,07

Subseção III
Secretaria Municipal de Finanças, Receita e Controle

Art. 30. A Secretaria Municipal de Finanças, Receita e Controle, compete:

- I - A articulação com os órgãos municipais, estaduais e federais que participam do controle interno, finanças públicas e licitações, objetivando a formulação de programas e processos de coordenação e controle orçamentário, financeira e contábil da gestão municipal;
- II - O estudo, a elaboração de projeto de operação de crédito e financiamento junto a órgãos e entidades públicas e do setor privado, observando as normas do Senado Federal e da legislação vigente;
- III - A observância da legislação federal, estadual e normas municipais, em especial a Lei de Responsabilidade Fiscal e dos diplomas que regem sobre as relações licitatórias;
- IV - A formulação e monitoramento de projetos e programas para captação de recursos

Maria Orianda Marques Garcia
Prefeita Municipal de Oiapoque
CPF: 334.400.773-49

- junto a entidades de crédito e financiamento público, em especial os de antecipação de receita orçamentária;
- V - O cumprimento rigoroso do repasse do duodécimo destinado à Câmara Municipal;
- VI - A articulação com órgãos municipais, estaduais e federais e com entidades que desenvolvem pesquisas e estudos, coleta e sistematização de informações econômicas e sociais que objetivem o planejamento e formulação de projetos, programas e ações coordenadas que propiciem o desenvolvimento econômico e social do município;
- VII - A consolidação, divulgação e disponibilização de informações sistematizadas do perfil sócio econômico do município, para fins de subsídios de formulação de políticas públicas;
- VIII - A assistência técnica à representação política do município, do Estado e da União e formulação de projetos e programas que objetivem o financiamento do desenvolvimento econômico e social do município;
- IX - A gestão e monitoramento das disponibilidades financeiras e valores dos fundos especiais;
- X - A formação de política pública que assegure a prestação de serviços de forma regular e eficiente;
- XI - O relacionamento com organismos nacionais e internacionais, visando recursos para projetos de desenvolvimento econômico e social;
- XII - A realização dos pagamentos, nas formas estabelecidas pela administração e previstas no fluxo de pagamento;
- XIII - O recolhimento das contribuições devidas, inclusive as de caráter previdenciário;
- XIV - O monitoramento da escrituração do movimento de arrecadação e pagamento;
- XV - A articulação com os órgãos municipais, estaduais e federais que participam do sistema tributário nacional, objetivando a formulação de programas e processos de coordenação e controle da administração tributária e fiscal;
- XVI - O desenvolvimento de programas e ações que busquem a eficiência na administração do Código Tributário Municipal, inclusive com a adoção de parcerias com órgãos sistêmicos congêneres do Estado e da União;
- XVII - O desenvolvimento de programas e ações que objetivem o bom relacionamento e entendimentos em relação ao fisco municipal com entidades e organismos representativos e diretivos dos setores produtivos e de entidades de classes;
- XVIII - O julgamento de processos administrativos referentes a autos de infração em grau de primeira instância;
- XIX - outras atividades correlatas de competência ou por designação superior.



MUNICÍPIO DE OIAPOQUE

RUA JOAQUIM CAETANO DA SILVA 460

05990445/0001-80

PODER

2022

ANEXO 02 - NATUREZA DA DESPESA POR UNIDADE

ENTIDADE: PREFEITURA MUNICIPAL DE OIAPOQUE - PERÍODO: 01/01/2022 ATÉ 31/12/2022

Page 6

CODIGO	ESPECIFICACAO	DESDOBRO	ELEMENTO	MODALIDADE	GRUPO	CATEGORIA ECONOMICA
10	PODER EXECUTIVO					
10 07	SECRETARIA MUNICIPAL DE FINANÇAS - SEMFAZ					1.387.456,07
3	DESPESAS CORRENTES					1.387.456,07
3.1	PESSOAL E ENCARGOS SOCIAIS					822.791,71
3.1.90	APLICAÇÕES DIRETAS				822.791,71	
3.1.90.04	CONTRATAÇÃO POR TEMPO DETERMINADO			16.160,00		
3.1.90.04.11	SALÁRIOS - CONTRATO TEMPORÁRIO		14.544,00			
3.1.90.04.13	13º SALÁRIO - CONTRATO TEMPORÁRIO		1.212,00			
3.1.90.04.14	FÉRIAS - ABONO CONSTITUCIONAL - CONTR		404,00			
3.1.90.04.16	OBRIGAÇÕES PATRONAIS - INSS - CONTRAT		0,00			
3.1.90.11	VENCIMENTOS E VANTAGENS FIXAS - PESSOAL CIVIL			806.631,71		
3.1.90.11.01	VENCIMENTOS E SALÁRIOS		543.374,29			
3.1.90.11.04	ADICIONAL NOTURNO		42.726,06			
3.1.90.11.31	GRATIFICAÇÕES POR EXERCÍCIO DE CARGO		2.583,63			
3.1.90.11.33	GRATIFICAÇÃO POR EXERCÍCIO DE FUNÇÃO		44.154,00			
3.1.90.11.37	GRATIFICAÇÃO POR TEMPO DE SERVIÇO		96.952,97			
3.1.90.11.42	FÉRIAS INDENIZADAS, VENCIDAS E PROPOF		16.956,87			
3.1.90.11.43	13º SALÁRIO		57.263,70			
3.1.90.11.45	FÉRIAS - ABONO CONSTITUCIONAL		1.073,33			
3.1.90.11.51	OUTROS ADICIONAIS, VANTAGENS, GRATIFI		1.546,86			
3.1.90.13	OBRIGAÇÕES PATRONAIS			0,00		
3.1.90.13.02	CONTRIBUIÇÕES PREVIDENCIÁRIAS - INSS		0,00			
3.3	OUTRAS DESPESAS CORRENTES					564.664,36
3.3.90	APLICAÇÕES DIRETAS				564.664,36	
3.3.90.14	DIÁRIAS - CIVIL			36.889,23		
3.3.90.14.14	DIÁRIAS NO PAÍS		36.889,23			
3.3.90.36	OUTROS SERVIÇOS DE TERCEIROS - PESSOA FÍSICA			210.000,00		
3.3.90.36.06	SERVIÇOS TÉCNICOS PROFISSIONAIS		157.500,00			
3.3.90.36.99	OUTROS SERVIÇOS DE PESSOA FÍSICA		52.500,00			
3.3.90.39	OUTROS SERVIÇOS DE TERCEIROS - PESSOA JURÍDICA			93.281,46		
3.3.90.39.81	SERVIÇOS BANCÁRIOS		44.525,89			
3.3.90.39.99	OUTROS SERVIÇOS DE TERCEIROS - PESSC		48.755,57			
3.3.90.47	OBRIGAÇÕES TRIBUTÁRIAS E CONTRIBUTIVAS			189.506,81		
3.3.90.47.12	CONTRIBUIÇÃO PARA O PIS/PASEP		189.506,81			
3.3.90.92	DESPESAS DE EXERCÍCIOS ANTERIORES			34.986,86		
3.3.90.92.30	MATERIAL DE CONSUMO		13.746,36			
3.3.90.92.35	SERVIÇOS DE CONSULTORIA		10.000,00			
3.3.90.92.39	OUTROS SERVIÇOS DE TERCEIROS - PESSC		11.240,50			

d). Se a unidade jurisdicionada estiver inserida no contexto de planejamento estratégico maior (de um órgão ou Secretaria, por exemplo), demonstrações dos objetivos estratégicos, dos processos e dos produtos desse planejamento estratégico aos quais se vincula.

Não se aplica, as Secretarias são vinculadas a prefeitura de Oiapoque.

e). Principais objetivos estratégicos traçados para a unidade exercício de referência do relatório de gestão;

Os principais objetivos e assegurar, a população do município, condições indispensáveis de acesso a níveis crescentes de bem-estar e progresso.

Atuar de forma integrada e racional, solucionando os problemas e atendendo as demandas da população, sejam elas, econômica, social ou administrativa, e ainda, realizando as prioridades do Governo.

f) Principais ações planejadas para que a unidade pudesse atingir, no exercício de referência, os objetivos estratégicos estabelecidos.

Seguimos o orçamento programado na LOA.

2.2- Informações sobre as estratégias adotadas pela unidade para atingir os objetivos estratégicos do exercício de referência do relatório de gestão, especialmente sobre:

a). Avaliação dos riscos que poderiam impedir ou prejudicar o cumprimento dos objetivos estratégicos do exercício de referência das contas;

Não fizemos essa avaliação de forma escrita, entendemos que fizemos alterações na estrutura, para mitigar a possibilidade de riscos que possam prejudicar os cumprimentos dos objetivos. Entre eles, na estrutura do setor tributário do município, visto que, entendemos que a falta de recursos, poderia prejudicar as contas, para execução de projetos.

b). Revisão de macroprocessos internos da unidade, caso tenha sido necessária;

Sim, foi realizado principalmente para o cumprimento no disposto da Lei nº 569/2018 na estruturação Administrativa do Poder Executivo.

c). Adequações nas estruturas de pessoal, tecnológica, imobiliária etc., caso tenham sido necessárias ao desenvolvimento dos objetivos estratégicos;

Com relação a este item, temos a esclarecer, que no ano de 2022, tivemos que executar a LOA de 2022.

d). Estratégia de divulgação interna dos objetivos traçados e dos resultados alcançados.

Nossa estratégia é basicamente alcançada no portal de transparência, visto que, mensalmente, e publicado os resultados, orçamentários e financeiros. Portanto, essa é nossa principal estratégia.

e). Outras estratégias consideradas relevantes pelos gestores da unidade para o atingimento dos objetivos estratégicos.

Outras estratégias é a execução principalmente pela necessidade dos atendimentos a população, seja, principalmente nos serviços externos.

2.3 Demonstrações da execução do plano de metas ou de ações para o exercício, informando, por exemplo:

a). Resultado das ações planejadas, explicitando em que medidas as ações foram executadas

Quadro nº 03 – Ações da SEMFI

QUADRO DE AÇÕES			
AÇÕES	ATIVIDADES	RESPONSÁVEL	PRAZO
As finanças públicas da Prefeitura de Oiapoque são compostas pelas políticas que instrumentam o gasto público e os impostos. É desta relação que realizadas as políticas de desembolso. Desta forma, que atuamos no controle financeiro, priorizando as ações importantes, visto que, nossos recursos são limitados.	Nesse processo, as atividades foram consideradas e executadas conforme prioridades entre elas: Pagamento de Pessoal e encargos, Limpeza Pública, ações na Educação, Saúde e Assistência. Pagamento de Parcelamento de Impostos em atraso. Entro e outros.	Neyda Cunha	Exercício de 2022.

b). Justificativas para a não execução de ações ou não atingimento de metas, se for o caso;

A justificativa para a não execução é a falta de recurso orçamentário, tendo em vista que existe um endividamento previdenciário no município.

c). Impactos dos resultados das ações nos objetivos estratégicos da unidade.

Não temos como medir esses impactos, da não realização das metas não cumpridas, porém, metas não cumpridas, onde podemos observar junto aos relatórios de execução orçamentária, principalmente pelo endividamento previdenciário do Município, há de fato, prejuízo ao cumprimento dos objetivos.

2.4- Informações sobre indicadores utilizados pela unidade jurisdicionada para monitorar e avaliar a gestão, acompanhar o alcance das metas, identificar os avanços e as melhorias na qualidade dos serviços prestados, identificar necessidade de correções e de mudanças de rumos etc.

Os principais indicadores utilizados para monitorar e avaliar a gestão, bem como acompanhar o alcance das metas estão associados e descritos nas análises das ações. Esses indicadores, ainda não é possível de ser medido, uma vez, que estamos saindo de uma pandemia a nível mundial, é essa Prefeitura não tem em seu quadro pessoal ou setor para avaliar tais referências.

Entretanto, entendemos que possa ser ao menos observada as ações junto ao portal de transparência.

2.5- Indicação de sítio eletrônico em que estejam disponibilizadas as peças orçamentárias (Plano Plurianual - PPA, Lei de Diretrizes Orçamentárias - LDO e Lei Orçamentária Anual - LOA), bem como a demonstração da execução das metas e ações em cumprimento às leis orçamentárias vigentes, explicitando em que medida as ações foram executadas, os impactos dos resultados nos objetivos estratégicos da unidade, bem como as justificativas para a eventual não execução de ações ou não atingimento de metas.

No endereço eletrônico <http://Oiapoque.ap.gov.br>

3. ESTRUTURA DE GOVERNANÇA E DE AUTOCONTROLE DA GESTÃO.

3.1. Informações sobre a estrutura orgânica de controle no âmbito da unidade jurisdicionada ou do órgão a que se vinculam, tais como unidade de auditoria ou de controle interno, conselhos fiscais, comitês de avaliações etc. Descrevendo de maneira sucinta a base normativa, as atribuições e a forma de atuação de cada instância de controle.

A lei 569/2018/PMO, vem atualizar e regulamentar a Estrutura Orgânica do Administrativo do Poder executivo do Município de Oiapoque.

Conforme disposto Artigo 3º na atuação dos órgãos inclusive o da controladoria, que cita a Lei nº 0561/GB/PMO/2018. (anexo II).

O controle Interno, vem acompanhado a fiscalização contábil, financeira, orçamentária, patrimonial, quanto a legalidade na aplicação da lei complementar 101/2000.

Entendemos que há muito a fazer, principalmente com relação ao quadro de pessoal de apoio. Temos ainda, a questão cultural, na compreensão da Lei e sua importância.

3.2. Informações sobre o funcionamento do sistema de controle interno da UJ, contemplando os seguintes elementos:

a). Ambiente de controle

O ambiente de controle interno do município compreende principalmente na observação das ações e metas proposta na execução nos programas, projetos e atividades.

b). Avaliação de risco

A Prefeitura através dos Secretários, são instruídos para fazer análise da probabilidade de riscos de suas pastas de trabalho e as ações para que possam ser corrigidas.

c). Atividades de controle

Essas atividades são desempenhadas com as seguintes ações de controle;

Reunião de alinhamento com pessoal administrativo, na qual são repassadas as informações e atribuições, são realizados levantamento de pendências na gestão, quanto na execução e na informação.

d). Informação e Comunicação

Elas são feitas através de ofício e memorando e reuniões, na qual são repassadas as informações necessárias para ser executada por secretário.

e). Monitoramento

O monitoramento acontece diariamente, controladoria, procuradoria, contendo informação como: balancetes, ofícios e outros documentos conforme sua destinação.

3.3. Informações sobre a remuneração/subsídio dos administradores, gestores, membros de mesa diretora, membros da diretoria estatutária, do conselho de administração e do conselho fiscal, com a identificação nominal, o fundamento legal, valores, inclusive de verbas indenizatórias.

Informações sobre a remuneração/subsídio da gestora

Fonte: Departamento de Recursos Humanos - DRH

SECRETARIA DE FAZENDA

NOME SECRETARIA DE FINANÇAS	REMUNERAÇÕES			TOTAL
	MEMBRO	SUBSÍDIOS	GRATIFICAÇÕES	
Neyda de Nazaré Fernandes Cunha	01	R\$: 4.200,00	R\$: 00,00	R\$: 4.200,00
TOTAL GERAL				R\$: 4.200,00

Fonte: Departamento de Recursos Humanos – DRH

NOME SECRETARIA DE FINANÇAS	REMUNERAÇÕES			TOTAL
	MEMBRO	SUBSÍDIOS	GRATIFICAÇÕES	
Heber Pereira da Silva	01	R\$: 4.200,00	R\$: 00,00	R\$: 4.200,00
TOTAL GERAL				R\$: 4.200,00

Fonte: Departamento de Recursos Humanos - DRH

TIPOLOGIAS DO CARGO	EXERCÍCIO 2022	
	QUANTIDADE DE SERVIDORES	HORAS CONTRATADAS
1. Servidores em Cargos Efetivos	01	40 h
2. Servidores com Contratos Temporários	00	40 h
3. Servidores com Cargos Comissionados	04	40 h
4. Agente Político	00	
5. Pensionista	00	
6. Conselheiro Tutelar	00	
TOTAL DE SERVIDORES (1+2+3+4+5+6)	05	

3.4. Informações sobre a estrutura e as atividades do sistema de correção da unidade ou do órgão de vinculação da unidade, identificando, inclusive, a base normativa que rege a atividade no âmbito da unidade ou do órgão.

Foi criada a Lei 0561/2018/PMO, da Controladoria Geral do Município de Oiapoque, para disciplinar o sistema de controle interno da Prefeitura de Oiapoque, com objetivo que visa assegurar a fiscalização contábil, financeira, orçamentária, operacional e patrimonial, quanto à legalidade, legitimidade econômica na gestão dos recursos e a avaliação dos resultados obtidos pela administração.

3.5. Informações quanto ao cumprimento da ordem cronológica de pagamentos (art. 5º, Lei nº. 8666/93), trazendo eventual regulamentação própria sobre a matéria, hipótese na qual deverá colacionar a relação de justificativas para pagamento fora da ordem cronológica, contendo: informações do credor (razão social e CNPJ), objeto do contrato ou dívida, número da Programação de Desembolso (PD), valor, data de pagamento e motivação para pagamento fora da ordem cronológica, sendo tais informações obrigatórias para as unidades submetidas à Instrução Normativa 01/2016 da Controladora-Geral do Estado.

Não se aplica. São cumprimentos regulamentados pela instrução normativa da Controladoria do Estado.

3.6. Informações quanto à publicação em sítio eletrônico oficial da ordem cronológica de pagamento.

São publicados no endereço eletrônico da Prefeitura, <http://Oiapoque.ap.gov.br>

4. PROGRAMAÇÃO E EXECUÇÃO DA DESPESA ORÇAMENTÁRIA E FINANCEIRA

4.1. Relação dos programas do Plano Plurianual vigente que estiveram integrais ou parcialmente na responsabilidade da unidade jurisdicionada ou de unidade consolidada no relatório de gestão, especificando:

a). Identificação do programa.



MUNICÍPIO DE OIAPOQUE

RUA JOAQUIM CAETANO DA SILVA 460
05990445/0001-80 PODER 2022

ANEXO 02 - NATUREZA DA DESPESA POR UNIDADE

ENTIDADE: PREFEITURA MUNICIPAL DE OIAPOQUE - PERÍODO: 01/01/2022 ATÉ 31/12/2022

Page 6

CODIGO	ESPECIFICACAO	DESDOBRO	ELEMENTO	MODALIDADE	GRUPO	CATEGORIA ECONOMICA
10	PODER EXECUTIVO					
10 07	SECRETARIA MUNICIPAL DE FINANÇAS - SEMFAZ					1.387.456,07
3	DESPESAS CORRENTES					1.387.456,07
3.1	PESSOAL E ENCARGOS SOCIAIS					822.791,71
3.1.90	APLICAÇÕES DIRETAS					822.791,71
3.1.90.04	CONTRATAÇÃO POR TEMPO DETERMINADO			16.160,00		
3.1.90.04.11	SALÁRIOS - CONTRATO TEMPORÁRIO		14.544,00			
3.1.90.04.13	13º SALÁRIO - CONTRATO TEMPORÁRIO		1.212,00			
3.1.90.04.14	FERIAS - ABONO CONSTITUCIONAL - CONTR		404,00			
3.1.90.04.16	OBRIGAÇÕES PATRONAIS - INSS - CONTRAT		0,00			
3.1.90.11	VENCIMENTOS E VANTAGENS FIXAS - PESSOAL CIVIL		806.631,71			
3.1.90.11.01	VENCIMENTOS E SALÁRIOS		543.374,29			
3.1.90.11.04	ADICIONAL NOTURNO		42.728,06			
3.1.90.11.31	GRATIFICAÇÕES POR EXERCÍCIO DE CARGO		2.583,63			
3.1.90.11.33	GRATIFICAÇÃO POR EXERCÍCIO DE FUNÇÃO		44.154,00			
3.1.90.11.37	GRATIFICAÇÃO POR TEMPO DE SERVIÇO		96.952,97			
3.1.90.11.42	FÉRIAS INDENIZADAS, VENCIDAS E PROPOR		16.956,87			
3.1.90.11.43	13º SALÁRIO		57.263,70			
3.1.90.11.45	FÉRIAS - ABONO CONSTITUCIONAL		1.073,33			
3.1.90.11.51	OUTROS ADICIONAIS, VANTAGENS, GRATIFI		1.546,86			
3.1.90.13	OBRIGAÇÕES PATRONAIS			0,00		
3.1.90.13.02	CONTRIBUIÇÕES PREVIDENCIÁRIAS - INSS		0,00			
3.3	OUTRAS DESPESAS CORRENTES					564.664,36
3.3.90	APLICAÇÕES DIRETAS					564.664,36
3.3.90.14	DIÁRIAS - CIVIL			36.889,23		
3.3.90.14.14	DIÁRIAS NO PAÍS		36.889,23			
3.3.90.36	OUTROS SERVIÇOS DE TERCEIROS - PESSOA FÍSICA			210.000,00		
3.3.90.36.06	SERVIÇOS TÉCNICOS PROFISSIONAIS		157.500,00			
3.3.90.36.99	OUTROS SERVIÇOS DE PESSOA FÍSICA		52.500,00			
3.3.90.39	OUTROS SERVIÇOS DE TERCEIROS - PESSOA JURÍDIC			93.281,46		
3.3.90.39.81	SERVIÇOS BANCÁRIOS		44.525,89			
3.3.90.39.99	OUTROS SERVIÇOS DE TERCEIROS - PESSC		48.755,57			
3.3.90.47	OBRIGAÇÕES TRIBUTÁRIAS E CONTRIBUTIVAS			189.506,81		
3.3.90.47.12	CONTRIBUIÇÃO PARA O PIS/PASEP		189.506,81			
3.3.90.92	DESPESAS DE EXERCÍCIOS ANTERIORES			34.986,86		
3.3.90.92.30	MATERIAL DE CONSUMO		13.746,36			
3.3.90.92.35	SERVIÇOS DE CONSULTORIA		10.000,00			
3.3.90.92.39	OUTROS SERVIÇOS DE TERCEIROS - PESSC		11.240,50			

b). Informações sobre a programação e a execução orçamentária e financeira relativa ao programa.

Vide quadro acima.

c). Avaliação dos resultados dos indicadores associados ao programa.

Esta Secretária, juntamente com as demais unidades, não temos esta avaliação quanto aos indicadores. Entendemos que nossos recursos se baseiam nos recursos constitucionais recebidos e recursos próprios, o nosso país vem passando por um processo de recuperação da economia, inclusive vindo de uma Pandemia que nos impossibilitou de executar os programas e ações, conforme disposto no PPA e LOA de 2022.

d). Reflexos de contingenciamentos sobre os resultados dos programas;

Informamos que não foram contingência dos valores nos nossos programas.

e). E- Reflexos dos restos a pagar na execução dos programas.

Informamos que não temos essa avaliação quanto aos reflexos, entretanto, podemos observar que o maior impacto e referente aos encargos sociais das folhas de pagamento, nos quais não foram recolhidos, por falta de financeiros, pode ser observado no quadro anexo.

Percebemos que este problema vem de outros exercícios, há necessidade de um estudo detalhado, com objetivo de se discutir uma solução para minimizar os impactos dessa rubrica que vem sendo o maior problema do nosso município.

OBSERVAÇÃO:

Os quadros abaixo demonstram os itens 4.1 e as letras A, B

4.2 Relação das Ações da Lei Orçamentária Anual do exercício que estiveram integrais ou parcialmente na responsabilidade da unidade jurisdicionada ou de unidade consolidada no relatório de gestão, especificando.

Obs.: A Lei Orçamentária Anual, foi aprovada no dia 22/12/2021, com 167 páginas na edição do diário Municipal. Está no portal de transparência do Município de Oiapoque/AP.

Entretanto, podemos responder as perguntas relacionadas do item 4.2 e as letras A, B, E, F e G, anexos páginas.

a). Função, subfunção e programa de vinculação da ação.



MUNICÍPIO DE OIAPOQUE
RUA JOAQUIM CAETANO DA SILVA 460
05990445/0001-80 Balanço Exercício: 2022

ANEXO 06 - PROGRAMA DE TRABALHO
ENTIDADE: PREFEITURA MUNICIPAL DE OIAPOQUE - PERÍODO: 01/01/2022 Page 6
ATÉ 31/12/2022

Orgão: 10 PODER EXECUTIVO

Unidade Orcamentaria: 07 SECRETARIA MUNICIPAL DE FINANÇAS - SEMFAZ

CODIGO	ESPECIFICACAO	PROJETOS	ATIVIDADES	TOTAL
04	Administração Financeira	0,00	1.387.456,07	1.387.456,07
122	Administração Geral	0,00	166.329,58	166.329,58
0001	GESTÃO ADMINISTRATIVA	0,00	166.329,58	166.329,58
2087.0000	Gestão das Atividades da Central de Compras e Licitações		166.329,58	166.329,58
123	Administração Financeira	0,00	680.808,88	680.808,88
0001	GESTÃO ADMINISTRATIVA	0,00	680.808,88	680.808,88
2010.0000	Gestão das Atividades da Secretaria de Finanças		491.302,07	491.302,07
2011.0000	Contribuição P/Formação do Patrimônio do Servidor Público -		189.506,81	189.506,81
129	Administração de Receitas	0,00	505.330,75	505.330,75
0001	GESTÃO ADMINISTRATIVA	0,00	505.330,75	505.330,75
2015.0000	Gestão das Atividades de Tributos, Arrecadação e Fiscalização		505.330,75	505.330,75
841	Refinanciamento da Dívida Interna	0,00	34.986,86	34.986,86
0001	GESTÃO ADMINISTRATIVA	0,00	34.986,86	34.986,86
2009.0000	Amortização da Dívida Interna		34.986,86	34.986,86
TOTAL		0,00	1.387.456,07	1.387.456,07

b). Metas e desempenhos físicos e financeiros.

Para entendermos este item, temos que analisar seu objetivo, se foram ou não alcançados com eficiência, por diversas razões, exemplo: Treinamento de servidores e nomeados, sintonia da equipe de trabalho, os colaboradores estão nos setores certos.

Portanto, temos que adequar o agente público às necessidades de alcançar a excelência de uma prestação de serviços à sociedade e, ao mesmo tempo, acompanhá-la para que se mantenham a motivação.

Nesse sentido, não temos relatório de acompanhamento destes itens.

c). Reflexos de contingenciamentos sobre os resultados das ações.

Informamos que não tivemos contingenciamentos orçamentários para o exercício de 2022.

d). Reflexos dos restos a pagar na execução das ações.

Os reflexos conforme podem ser vistos no montante relação anexas, o maior impacto e referente aos encargos sociais das folhas de pagamento, nos quais não foram recolhidos, por falta de financeiros.

Este problema vem de outros exercícios, há necessidade de um estudo detalhado, com objetivo de se discutir uma solução para minimizar os impactos dessa rubrica que vem sendo o maior problema do nosso município.

e). O Quadro de detalhamento da Despesas inicial e final.

 **MUNICÍPIO DE OIAPOQUE**
RUA JOAQUIM CAETANO DA SILVA 460
05990445/0001-80 Balanço Exercício: 2022

A N E X O 11
COMPARATIVO DA DESPESA AUTORIZADA COM A REALIZADA
ENTIDADE: PREFEITURA MUNICIPAL DE OIAPOQUE - PERÍODO: 01/01/2022 ATÉ 31/12/2022 Page 5

COD ESPECIFICACAO	CREDITO ORC E SUPLEMENT	CREDITO ESP E EXTRA	REALOCAÇÃO/ ALTERAÇÃO DE QDD	TOTAL	REALIZADA	DIFERENCAS
1007 SECRETARIA MUNICIPAL DE FINANÇAS - SEMFAZ						
3.1.90.04.00	CONTRATAÇÃO POR TEMPO DETERMINADO					
	19.514,00	0,00	0,00	19.514,00	16.160,00	3.354,00
3.1.90.11.00	VENCIMENTOS E VANTAGENS FIXAS - PESSOAL CIVIL					
	910.830,00	0,00	0,00	910.830,00	806.631,71	104.198,29
3.1.90.13.00	OBRIGAÇÕES PATRONAIS					
	182.200,00	0,00	-25.000,00	157.200,00	0,00	157.200,00
3.1.90.92.00	DESPESAS DE EXERCÍCIOS ANTERIORES					
	1.262.578,00	0,00	-437.500,00	825.078,00	0,00	825.078,00
3.3.90.14.00	DIÁRIAS - PESSOAL CIVIL					
	34.320,00	0,00	3.754,00	38.074,00	36.889,23	1.184,77
3.3.90.30.00	MATERIAL DE CONSUMO					
	84.200,00	0,00	-74.254,00	9.946,00	0,00	9.946,00
3.3.90.33.00	PASSAGENS E DESPESAS COM LOCOMOÇÃO					
	17.500,00	0,00	-15.760,00	1.740,00	0,00	1.740,00
3.3.90.36.00	OUTROS SERVIÇOS DE TERCEIROS - PESSOA FÍSICA					
	225.390,00	0,00	-4.490,00	220.900,00	210.000,00	10.900,00
3.3.90.39.00	OUTROS SERVIÇOS DE TERCEIROS - PESSOA JURÍDICA					
	524.940,00	0,00	589.750,00	1.114.690,00	93.281,46	1.021.408,54
3.3.90.47.00	OBRIGAÇÕES TRIBUTÁRIAS E CONTRIBUTIVAS					
	576.000,00	0,00	0,00	576.000,00	189.506,81	386.493,19
3.3.90.92.00	DESPESAS DE EXERCÍCIOS ANTERIORES					
	133.600,00	0,00	0,00	133.600,00	34.986,86	98.613,14
4.4.90.52.00	EQUIPAMENTOS E MATERIAL PERMANENTE					
	39.000,00	0,00	-36.500,00	2.500,00	0,00	2.500,00
T O T A L D O O R G A O	4.010.072,00	0,00	0,00	4.010.072,00	1.387.456,07	2.622.615,93

f). Relação de Restos a pagar.

Informamos que nossa secretaria não possui

g). Balancete analítico de encerramento do exercício.

Consolidado da Prefeitura, conforme quadro abaixo:

MUNICÍPIO DE OIAPOQUE
ANEXO 14 - BALANÇO PATRIMONIAL
Dezembro(31/12/2022)

Exercício de 2022

Pág. 1

A) QUADRO PRINCIPAL

ISOLADO:22 - PREFEITURA MUNICIPAL DE OIAPOQUE

ATIVO				PASSIVO			
ESPECIFICAÇÃO	Nota	Exercício Atual	Exercício Anterior	ESPECIFICAÇÃO	Nota	Exercício Atual	Exercício Anterior
ATIVO CIRCULANTE		52.157.178,19	53.198.546,29	PASSIVO CIRCULANTE		44.461.094,93	48.061.695,95
CAIXA E EQUIVALENTES DE CAIXA		52.085.432,60	53.176.350,47	OBRIGAÇÕES TRABALHISTAS, PREVIDENCIÁRIAS E ASSISTENCIAIS		108.727,64	1.768.931,06
CAIXA E EQUIVALENTES DE CAIXA EM MOEDA NACIONAL		52.085.432,60	53.176.350,47	PESSOAL A PAGAR		108.727,64	259.417,46
CONTA ÚNICA (F)	F	52.085.432,60	53.176.350,47	PESSOAL A PAGAR	F	99.318,08	250.007,90
DEMAIS CRÉDITOS E VALORES A CURTO PRAZO		71.745,59	22.069,32	PRECATÓRIOS DE PESSOAL - REGIME ESPECIAL	F	8.411,27	8.411,27
OUTROS CRÉDITOS A RECEBER E VALORES A CURTO PRAZO		71.745,59	22.069,32	PRECATÓRIOS DE PESSOAL - REGIME ORDINÁRIO	F	0,00	998,29
CRÉDITOS A RECEBER POR REEMBOLSO DE SALÁRIO	F	18.632,35	4.759,56	PRECATÓRIOS DE PESSOAL - REGIME ORDINÁRIO	P	998,29	0,00
FAMÍLIA PAGO (F)				ENCARGOS SOCIAIS A PAGAR		0,00	1.509.513,60
CRÉDITOS A RECEBER POR REEMBOLSO DE SALÁRIO	F	31.446,94	0,00	CONTRIBUIÇÕES AO RGPS A PAGAR	F	0,00	1.509.513,60
MATERNIDADE PAGO (F)				FORNECEDORES E CONTAS A PAGAR A CURTO PRAZO		1.673.432,90	1.585.225,97
VALORES EM TRÂNSITO REALIZÁVEIS A CURTO PRAZO	F	21.666,30	17.309,76	FORNECEDORES E CONTAS A PAGAR NACIONAIS A CURTO PRAZ		1.673.432,90	1.585.225,97
VARIAÇÕES PATRIMONIAIS DIMINUTIVAS PAGAS ANTECIPADAMENTE		0,00	126,50	FORNECEDORES NACIONAIS	F	1.673.432,90	1.579.642,71
ASSINATURAS E ANUIDADES A APROPRIAR		0,00	126,50	CONTAS A PAGAR CREDORES NACIONAIS	F	0,00	5.583,26
ASSINATURAS E ANUIDADES A APROPRIAR - INTER OFSS - ESTADO (P)	P	0,00	126,50	OBRIGAÇÕES FISCAIS A CURTO PRAZO		0,00	635,95
ATIVO NÃO-CIRCULANTE		16.348.984,25	9.295.444,64	OBRIGAÇÕES FISCAIS A CURTO PRAZO COM A UNIÃO		0,00	635,95
IMOBILIZADO		16.348.984,25	9.295.444,64	PIS/PASEP A RECOLHER (F)	F	0,00	635,95
BENS MÓVEIS		2.467.243,17	1.658.096,25	DEMAIS OBRIGAÇÕES A CURTO PRAZO		42.678.934,39	44.706.902,97
VEÍCULOS	P	70.552,37	29.852,37	VALORES RESISTIVÉIS		42.678.934,39	44.694.912,17
BENS DE INFORMÁTICA	P	152.397,11	35.298,11	CONSIGNAÇÕES	F	71.512,31	68.222,07
MÓVEIS E UTENSÍLIOS	P	1.591.815,77	1.591.815,77	DEPÓSITOS NÃO JUDICIAIS	F	40.685.320,04	43.853.918,31
MÁQUINAS, APARELHOS, EQUIPAMENTOS E FERRAMENTAS	P	652.477,92	1.130,00	CONSIGNAÇÕES (F)	F	1.922.102,04	772.771,79
BENS IMÓVEIS		15.583.458,64	7.832.427,54	OUTRAS OBRIGAÇÕES A CURTO PRAZO		0,00	11.990,80
BENS DE USO COMUM DO POVO	P	484.800,74	484.800,74	INDENIZAÇÕES E RESTITUIÇÕES	F	0,00	5.047,50
INSTALAÇÕES (P)	P	6.554.180,18	5.018.311,36	DIÁRIAS A PAGAR (F)	F	0,00	6.943,30
BENS IMÓVEIS EM ANDAMENTO	P	7.088.830,24	2.329.315,44	TOTAL PASSIVO		44.461.094,93	48.061.695,95
BENS DE USO ESPECIAL	P	1.455.647,48	0,00				
(-) DEPRECIAÇÃO, EXAUSTÃO E AMORTIZAÇÃO ACUMULADAS		-1.701.717,56	-195.079,15				
(-) DEPRECIAÇÃO ACUMULADA - BENS MÓVEIS	P	-26.097,03	0,00				
(-) DEPRECIAÇÃO ACUMULADA - BENS IMÓVEIS	P	-1.675.620,53	-195.079,15				
TOTAL		68.506.162,44	62.493.990,93				

PATRIMÔNIO LÍQUIDO			
ESPECIFICAÇÃO	Nota	Exercício Atual	Exercício Anterior
PATRIMÔNIO LÍQUIDO		24.045.067,51	14.432.294,98
RESULTADOS ACUMULADOS		24.045.067,51	14.432.294,98
SUPERÁVITS OU DÉFICITS ACUMULADOS		24.045.067,51	14.432.294,98
SUPERÁVITS OU DÉFICITS DO EXERCÍCIO	P	9.612.772,53	0,00
SUPERÁVITS OU DÉFICITS DE EXERCÍCIOS ANTERIORES	P	14.432.294,98	14.432.294,98
TOTAL PATRIMÔNIO LÍQUIDO		24.045.067,51	14.432.294,98
TOTAL		68.506.162,44	62.493.990,93

4.3. Demonstração e análise do desempenho da unidade na execução orçamentária e financeira, contemplando, no mínimo:

a). Identificação das unidades orçamentárias (UO) consideradas no relatório de gestão;

Identificação Orçamentária.

ORGÃO	UO	NOME
20	07	SECRETARIA MUNICIPAL DE FINANÇAS

b). Programação orçamentária das despesas correntes, de capital e da reserva de contingência.



MUNICÍPIO DE OIAPOQUE

RUA JOAQUIM CAETANO DA SILVA 460

05990445/0001-80

PODER

2022

ANEXO 02 - NATUREZA DA DESPESA POR UNIDADE

ENTIDADE: PREFEITURA MUNICIPAL DE OIAPOQUE - PERÍODO: 01/01/2022 ATÉ 31/12/2022

Page 6

CODIGO	ESPECIFICACAO	DESDOBRO	ELEMENTO	MODALIDADE	GRUPO	CATEGORIA ECONOMICA
10	PODER EXECUTIVO					
10 07	SECRETARIA MUNICIPAL DE FINANÇAS - SEMFAZ					1.387.456,07
3	DESPESAS CORRENTES					1.387.456,07
3.1	PESSOAL E ENCARGOS SOCIAIS					822.791,71
3.1.90	APLICAÇÕES DIRETAS					822.791,71
3.1.90.04	CONTRATAÇÃO POR TEMPO DETERMINADO			16.160,00		
3.1.90.04.11	SALÁRIOS - CONTRATO TEMPORÁRIO		14.544,00			
3.1.90.04.13	13º SALÁRIO - CONTRATO TEMPORÁRIO		1.212,00			
3.1.90.04.14	FERIAS - ABONO CONSTITUCIONAL - CONTR		404,00			
3.1.90.04.16	OBRIGAÇÕES PATRONAIS - INSS - CONTRAT		0,00			
3.1.90.11	VENCIMENTOS E VANTAGENS FIXAS - PESSOAL CIVIL			806.631,71		
3.1.90.11.01	VENCIMENTOS E SALÁRIOS		543.374,29			
3.1.90.11.04	ADICIONAL NOTURNO		42.726,06			
3.1.90.11.31	GRATIFICAÇÕES POR EXERCÍCIO DE CARGO		2.583,63			
3.1.90.11.33	GRATIFICAÇÃO POR EXERCÍCIO DE FUNÇÃO		44.154,00			
3.1.90.11.37	GRATIFICAÇÃO POR TEMPO DE SERVIÇO		96.952,97			
3.1.90.11.42	FÉRIAS INDENIZADAS, VENCIDAS E PROPOR		16.956,87			
3.1.90.11.43	13º SALÁRIO		57.263,70			
3.1.90.11.45	FÉRIAS - ABONO CONSTITUCIONAL		1.073,33			
3.1.90.11.51	OUTROS ADICIONAIS, VANTAGENS, GRATIFI		1.546,86			
3.1.90.13	OBRIGAÇÕES PATRONAIS			0,00		
3.1.90.13.02	CONTRIBUIÇÕES PREVIDENCIÁRIAS - INSS		0,00			
3.3	OUTRAS DESPESAS CORRENTES					564.664,36
3.3.90	APLICAÇÕES DIRETAS					564.664,36
3.3.90.14	DIÁRIAS - CIVIL			36.889,23		
3.3.90.14.14	DIÁRIAS NO PAÍS		36.889,23			
3.3.90.36	OUTROS SERVIÇOS DE TERCEIROS - PESSOA FÍSICA			210.000,00		
3.3.90.36.06	SERVIÇOS TÉCNICOS PROFISSIONAIS		157.500,00			
3.3.90.36.99	OUTROS SERVIÇOS DE PESSOA FÍSICA		52.500,00			
3.3.90.39	OUTROS SERVIÇOS DE TERCEIROS - PESSOA JURÍDICA			93.281,46		
3.3.90.39.81	SERVIÇOS BANCÁRIOS		44.525,89			
3.3.90.39.99	OUTROS SERVIÇOS DE TERCEIROS - PESSC		48.755,57			
3.3.90.47	OBRIGAÇÕES TRIBUTÁRIAS E CONTRIBUTIVAS			189.506,81		
3.3.90.47.12	CONTRIBUIÇÃO PARA O PIS/PASEP		189.506,81			
3.3.90.92	DESPESAS DE EXERCÍCIOS ANTERIORES			34.986,86		
3.3.90.92.30	MATERIAL DE CONSUMO		13.746,36			
3.3.90.92.35	SERVIÇOS DE CONSULTORIA		10.000,00			
3.3.90.92.39	OUTROS SERVIÇOS DE TERCEIROS - PESSC		11.240,50			

c). Demonstração dos limites impostos por cronograma de desembolso definido pelos órgãos competentes, explicitando o impacto das limitações na execução das ações de responsabilidade da unidade jurisdicionada.

Esclarecemos que não foram implantados limites de desembolso, para limitações das ações.

d). Movimentação de créditos interna e externa



MUNICÍPIO DE OIAPOQUE
RUA JOAQUIM CAETANO DA SILVA 460
05990445/0001-80 Balanço Exercício: 2022

A N E X O 11

COMPARATIVO DA DESPESA AUTORIZADA COM A REALIZADA

ENTIDADE: PREFEITURA MUNICIPAL DE OIAPOQUE - PERÍODO: 01/01/2022 ATÉ 31/12/2022

Page 5

COD ESPECIFICACAO	CREDITO ORC E SUPLEMENT	CREDITO ESP E EXTRA	REALOCAÇÃO/ ALTERAÇÃO DE QDD	TOTAL	REALIZADA	DIFERENCAS
1007 SECRETARIA MUNICIPAL DE FINANÇAS - SEMFAZ						
3.1.90.04.00	CONTRATAÇÃO POR TEMPO DETERMINADO					
	19.514,00	0,00	0,00	19.514,00	16.160,00	3.354,00
3.1.90.11.00	VENCIMENTOS E VANTAGENS FIXAS - PESSOAL CIVIL					
	910.830,00	0,00	0,00	910.830,00	806.631,71	104.198,29
3.1.90.13.00	OBRIGAÇÕES PATRONAIS					
	182.200,00	0,00	-25.000,00	157.200,00	0,00	157.200,00
3.1.90.92.00	DESPESAS DE EXERCÍCIOS ANTERIORES					
	1.262.578,00	0,00	-437.500,00	825.078,00	0,00	825.078,00
3.3.90.14.00	DIÁRIAS - PESSOAL CIVIL					
	34.320,00	0,00	3.754,00	38.074,00	36.889,23	1.184,77
3.3.90.30.00	MATERIAL DE CONSUMO					
	84.200,00	0,00	-74.254,00	9.946,00	0,00	9.946,00
3.3.90.33.00	PASSAGENS E DESPESAS COM LOCOMOÇÃO					
	17.500,00	0,00	-15.760,00	1.740,00	0,00	1.740,00
3.3.90.36.00	OUTROS SERVIÇOS DE TERCEIROS - PESSOA FÍSICA					
	225.390,00	0,00	-4.490,00	220.900,00	210.000,00	10.900,00
3.3.90.39.00	OUTROS SERVIÇOS DE TERCEIROS - PESSOA JURÍDICA					
	524.940,00	0,00	589.750,00	1.114.690,00	93.281,46	1.021.408,54
3.3.90.47.00	OBRIGAÇÕES TRIBUTÁRIAS E CONTRIBUTIVAS					
	576.000,00	0,00	0,00	576.000,00	189.506,81	386.493,19
3.3.90.92.00	DESPESAS DE EXERCÍCIOS ANTERIORES					
	133.600,00	0,00	0,00	133.600,00	34.986,86	98.613,14
4.4.90.52.00	EQUIPAMENTOS E MATERIAL PERMANENTE					
	39.000,00	0,00	-36.500,00	2.500,00	0,00	2.500,00
T O T A L D O ORGAO	4.010.072,00	0,00	0,00	4.010.072,00	1.387.456,07	2.622.615,93

e). Execução das despesas por modalidade de licitação e por elementos de despesa.

Obs.: este relatório é consolidado com o da Prefeitura de Oiapoque, bem como, não temos conhecimento de realização de processos licitatórios para esta secretária.

f). Demonstração e análise de indicadores institucionais para medir o desempenho orçamentário e financeiro, caso tenham sido instituídos pela unidade.

Esta secretária, não realizou análise de indicadores para medir os desempenhos.

4.4. Relação de todas as contas bancárias movimentadas no exercício, identificando a titularidade e finalidade de cada uma, inclusive o número do convênio ou instrumento congênere a que se refere, se for o caso.



LISTA DE CONTAS CADASTRADAS

Page 1

BANCO	CONTA	ENT. DESC. RESUMIDA CONTA	P. CONTAS VINCULO	ABERTURA	CREDITO	DEBITO	SALDO
3112 - BANCOS, CONTA MOVIMENTO							
	Conta: 12	12			304,50	0,00	304,50
	Conta: 16209	AFM			0,00	0,00	0,00
	Conta: 16716	APOIO A CRECHE			35,78	35,78	0,00
	Conta: 16790	APOIO A CRECHE - BRASIL CARINHOSO			129,54	129,54	0,00
	Conta: 212	ART 212			0,00	0,00	0,00
	Conta: 10014	BIDO CORREIOS			0,00	0,00	0,00
	Conta: 8973	CFM			0,00	0,00	0,00
	Conta: 9425	CIDE			0,00	0,00	0,00
	Conta: 18315	CONV. 865014 - FEIRA DO PESCADO (C.NORTE)			14.886,57	14.886,57	0,00
	Conta: 18316	CONV. 865195 - PRAÇA INFRAERO (C.NORTE)			5.971,34	5.971,34	0,00
	Conta: 18317	CONV. 865198 - PRAÇA INFRAERO (C.NORTE)			3.181,21	3.181,21	0,00
	Conta: 18391	CONV.865278/2018 PAVIMENT. ASFALTICA			0,00	0,00	0,00
	Conta: 18392	CONV.865281/2018 PAVIMENT. ASFALTICA			0,00	0,00	0,00
	Conta: 19088	CONVENIO 884159-2019			10.000,00	10.000,00	0,00
	Conta: 8153	CONVÊNIO ESTADUAL 009-2020			32,06	32,06	0,00
	Conta: 18331	CONVENIO865245/2018			40.872,94	40.872,94	0,00
	Conta: 647004	CONVENIO891134-PAV. E DREN. VIAS PUBLICAS			0,00	0,00	0,00
	Conta: 18298	EDUCAÇÃO TESOIRO (25%)			0,00	0,00	0,00
	Conta: 14840	ELABORAÇÃO DO PLANO MUNICIPAL DE SANEAMENTO BÀ			4,27	4,27	0,00
	Conta: 23297	FEP			0,00	0,00	0,00
	Conta: 7034	FNDE - PAR TD			9.593,43	9.593,43	0,00
	Conta: 2	FOLPAG CAIXA			25.246,99	25.246,99	0,00
	Conta: 1003	FPM			0,00	0,00	0,00
	Conta: 16	FPM CAIXA			0,00	0,00	0,00
	Conta: 26	FUNDEB CAIXA			56,12	56,12	0,00
	Conta: 11856	FUS (EC-29A)			0,00	0,00	0,00
	Conta: 12287	ICMS			0,00	0,00	0,00
	Conta: 283141	ICMS DESON			0,00	0,00	0,00
	Conta: 18448	ILUMINAÇÃO			2.312,02	2.312,02	0,00
	Conta: 1844	ILUMINAÇÃO PÚBLICA			133.181,15	0,00	133.181,15
	Conta: 12285	IPM-IPi EXPORT			0,00	0,00	0,00
	Conta: 12286	IPVA			0,00	0,00	0,00
	Conta: 1006	ITR - IMP.TERRIT.RURAL			0,00	0,00	0,00
	Conta: 18294	LIMPEZA PÚBLICA			0,00	0,00	0,00
	Conta: 19708	LIXEIRA PÚBLICA			0,00	0,00	0,00
	Conta: 8	MOVIMENTAÇÃO CAIXA			0,00	0,00	0,00
	Conta: 18348	OIAPOQUE MP-81			0,00	0,00	0,00
	Conta: 8437	OUTORGA CAESA			2.676.714,24	2.676.714,24	0,00
	Conta: 15342	PAR			0,00	0,00	0,00
	Conta: 17941	PDDE - PROG.NAC.DINHEIRO DIRETO NA ESCOLA			411,97	411,97	0,00

BANCO	CONTA	ENT. DESC. RESUMIDA CONTA	P. CONTAS VINCULO	ABERTURA	CREDITO	DEBITO	SALDO
3112 - BANCOS, CONTA MOVIMENTO							
Conta: 15753		PEJA - PROG. EDUCAÇÃO DE JOVENS E ADULTO			1,29	1,29	0,00
Conta: 1178		PGTOSERVIDORES			0,00	0,00	0,00
Conta: 18219		PM OIAPOQUE - PAR			5.444,60	5.444,60	0,00
Conta: 9495		PMO			0,01	0,01	0,00
Conta: 40		PMO			0,00	0,00	0,00
Conta: 12509		PNAE - PROG.NAC.ALIMENTAÇÃO ESCOLAR			122,48	122,48	0,00
Conta: 12508		PNAE - PROG.NAC.ALIMENTAÇÃO ESCOLAR			45,02	45,02	0,00
Conta: 17960		PNATE - PRG.NAC.TRANSPORTE ESCOLAR			609,54	609,54	0,00
Conta: 10671		PNSE - PROG.NAC.SAÚDE ESCOLA			20,35	20,35	0,00
Conta: 11917		PTA/EDUCAÇÃO INCLUSIVA CONV.816013/2008			2.120,50	2.120,50	0,00
Conta: 8821		QSE - SALÁRIO EDUCAÇÃO			0,00	0,00	0,00
Conta: 27		QSE - SALÁRIO EDUCAÇÃO CAIXA			293,07	293,07	0,00
Conta: 17		REC. PROPRIO			0,00	0,00	0,00
Conta: 13		REC. PROPRIO			916,58	916,58	0,00
Conta: 1004		RECURSO PROPRIO			0,00	0,00	0,00
Conta: 12893		RECURSO SEMMAM			0,00	0,00	0,00
Conta: 15145		REDE DE ABASTECIMENTO DE AGUA			69.932,66	69.932,66	0,00
Conta: 71010		RP - REC. PROPRIO CAIXA			14,77	14,77	0,00
Conta: 11468		SNA			0,00	0,00	0,00
Conta: 71006		SOBRA DE RECURSO			75,14	75,14	0,00
Conta: 71013		SOBRA DE RECURSO			674,54	674,54	0,00
Conta: 71014		SOBRA DE RECURSO			2.479,42	2.479,42	0,00
Conta: 15033		SUP.FUNDOS - KAUE C SILVA			0,00	0,00	0,00
Conta: 14434		SUP.FUNDOS - LUCAS A CASTRO			0,00	0,00	0,00
Conta: 14367		SUP.FUNDOS - VANERLY			0,00	0,00	0,00
Conta: 20791		TRANSF ESPECIAIS- EMENDAS PALAMENTÁRES			79.165,69	79.165,69	0,00
Conta: 19666		TRANSF ESPECIAIS-1600501			44.368,09	44.368,09	0,00
Conta: 16263		TX - EMBARQUE RODOVIÁRIO			0,00	0,00	0,00
Conta: 15749		UNIFORME NA ESCOLA 2013			1,36	1,36	0,00
							41.568.336,48
3113 - BANCOS, CONTA ESPECIAL							
Conta: 10014		BIDO CORREIOS			51.440,19	51.440,19	0,00
Conta: 18816		CONVENIO882950 CONST FEIRA DO AGRICULTOR			264.280,58	0,00	264.280,58
Conta: 647004		CONVENIO891134-PAV. E DREN. VIAS PUBLICAS			1.540.749,32	1.445.978,81	94.770,51
Conta: 672003		PMO GAB PREF. TRANSF. ESPECIAL			334.500,00	334.500,00	0,00
							2.119.853,11
3121 - CONTA VINCULADA							
Conta: 12875		12875			0,00	0,00	0,00
Conta: 15716		APOIO A CRECHE			0,00	0,00	0,00

BANCO	CONTA	ENT. DESC. RESUMIDA CONTA	P. CONTAS VINCULO	ABERTURA	CREDITO	DEBITO	SALDO
3121 - CONTA VINCULADA							
	Conta: 16790	APOIO A CRECHE - BRASIL CARINHOSO			0,00	0,00	0,00
	Conta: 212	ART 212			21.347,75	21.347,75	0,00
	Conta: 71011	CONFEDERAÇÃO NACIONAL DOS MUNICIPIOS			0,00	0,00	0,00
	Conta: 18315	CONV. 865014 - FEIRA DO PESCADO (C.NORTE)			0,00	0,00	0,00
	Conta: 18316	CONV. 865195 - PRAÇA INFRAERO (C.NORTE)			0,00	0,00	0,00
	Conta: 18317	CONV. 865198 - PRAÇA INFRAERO (C.NORTE)			0,00	0,00	0,00
	Conta: 18314	CONVÊNIO 864204/2018			0,00	0,00	0,00
	Conta: 18579	CONVÊNIO 881121-2018			0,00	0,00	0,00
	Conta: 19088	CONVENIO 884159-2019			4,31	4,31	0,00
	Conta: 8153	CONVÊNIO ESTADUAL 009-2020			0,00	0,00	0,00
	Conta: 21556	CONVENIO895557/2019			4.384,98	4.384,98	0,00
	Conta: 21830	CONVENIO905296-2020			0,00	0,00	0,00
	Conta: 21831	CONVENIO905713/2020			0,00	0,00	0,00
	Conta: 14840	ELABORAÇÃO DO PLANO MUNICIPAL DE SANEAMENTO BA			0,00	0,00	0,00
	Conta: 7034	FNDE - PAR TD			0,00	0,00	0,00
	Conta: 2	FOLPAG CAIXA			0,00	0,00	0,00
	Conta: 26	FUNDEB CAIXA			0,00	0,00	0,00
	Conta: 7936	FUS (EC-29)			0,00	0,00	0,00
	Conta: 11856	FUS (EC-29A)			218,76	218,76	0,00
	Conta: 19906	LEI BLANC			0,00	0,00	0,00
	Conta: 18294	LIMPEZA PÚBLICA			1.080,42	1.080,42	0,00
	Conta: 19708	LIXEIRA PÚBLICA			0,00	0,00	0,00
	Conta: 28	MUNICIPIO OIAPOQUE MERENDA ESCOLAR			468,34	468,34	0,00
	Conta: 18348	OIAPOQUE MP-81			4,29	4,29	0,00
	Conta: 16137	ONIBUS CESSIVEL 2013			0,00	0,00	0,00
	Conta: 15342	PAR			22,35	0,00	22,35
	Conta: 17941	PDDE - PROG.NAC.DINHEIRO DIRETO NA ESCOLA			0,00	0,00	0,00
	Conta: 15753	PEJA - PROG.EDUCAÇÃO DE JOVENS E ADULTO			0,00	0,00	0,00
	Conta: 18219	PM OIAPOQUE - PAR			0,00	0,00	0,00
	Conta: 9495	PMO			0,13	0,13	0,00
	Conta: 672002	PMO QUOTA QSE			13.469,65	13.469,65	0,00
	Conta: 12509	PNAE - PROG.NAC.ALIMENTAÇÃO ESCOLAR			0,00	0,00	0,00
	Conta: 12508	PNAE - PROG.NAC.ALIMENTAÇÃO ESCOLAR			1.041,32	1.041,32	0,00
	Conta: 17960	PNATE - PRG.NAC.TRANSPORTE ESCOLAR			0,00	0,00	0,00
	Conta: 10671	PNSE - PROG.NAC.SAÚDE ESCOLA			0,00	0,00	0,00
	Conta: 15750	PTA			0,00	0,00	0,00
	Conta: 11917	PTA/EDUCAÇÃO INCLUSIVA CONV.816013/2008			0,00	0,00	0,00
	Conta: 8821	QSE - SALÁRIO EDUCAÇÃO			0,00	0,00	0,00
	Conta: 27	QSE - SALÁRIO EDUCAÇÃO CAIXA			0,00	0,00	0,00
	Conta: 15145	REDE DE ABASTECIMENTO DE AGUA			0,00	0,00	0,00

BANCO	CONTA	ENT. DESC. RESUMIDA CONTA	P. CONTAS VINCULO	ABERTURA	CREDITO	DEBITO	SALDO
3121 - CONTA VINCULADA							
	Conta: 71010	RP - REC. PRORPIO CAIXA			0,00	0,00	0,00
	Conta: 15210	SISTEMA DE ABASTECIMENTO DE ÁGUA			180,46	180,46	0,00
	Conta: 71006	SOBRA DE RECURSO			0,00	0,00	0,00
	Conta: 71013	SOBRA DE RECURSO			17.130,78	17.130,78	0,00
	Conta: 71014	SOBRA DE RECURSO			54.921,03	54.921,03	0,00
	Conta: 19536	TERMINAL RODOVIÁRIO			0,00	0,00	0,00
	Conta: 20791	TRANSF ESPECIAIS- EMENDAS PALAMENTÁRES			0,00	0,00	0,00
	Conta: 15749	UNIFORME NA ESCOLA 2013			0,00	0,00	0,00
							8.398.243,00
TOTAL							82.085.432,60

5. TÓPICOS ESPECIAIS DA EXECUÇÃO ORÇAMENTÁRIA E FINANCEIRA

5.1. Informações sobre o reconhecimento de passivos por insuficiência de créditos ou recursos.

O passivo deve ser reconhecido quando: (I) a entidade possuir uma obrigação que seja resultado de fatos contábeis passados; (II) seja provável a transferência de recursos econômicos ou financeiros para a liquidação desta obrigação; (III) e seu valor de liquidação ou realização possa ser mensurado em bases confiáveis.

Portanto, no quadro abaixo das demonstrações das contas analíticas do ativo e passivo financeiro do Balanço Patrimonial não foram registrados, passivos a longo prazo.

MUNICÍPIO DE OIAPOQUE
ANEXO 14 - BALANÇO PATRIMONIAL
Dezembro(31/12/2022)

Exercício de 2022

Pág.: 1

ISOLADO:22 - PREFEITURA MUNICIPAL DE OIAPOQUE

A) QUADRO PRINCIPAL

ATIVO				PASSIVO			
ESPECIFICAÇÃO	Nota	Exercício Atual	Exercício Anterior	ESPECIFICAÇÃO	Nota	Exercício Atual	Exercício Anterior
ATIVO CIRCULANTE		52.157.178,19	53.198.546,29	PASSIVO CIRCULANTE		44.461.094,93	48.061.695,95
CAIXA E EQUIVALENTES DE CAIXA		52.085.432,60	53.176.350,47	OBRIGAÇÕES TRABALHISTAS, PREVIDENCIÁRIAS E ASSISTENCIAIS		108.727,64	1.768.931,06
CAIXA E EQUIVALENTES DE CAIXA EM MOEDA NACIONAL		52.085.432,60	53.176.350,47	PESSOAL A PAGAR		108.727,64	259.417,46
CONTÁ UNICA (F)	F	52.085.432,60	53.176.350,47	PESSOAL A PAGAR	F	99.318,08	250.007,90
DEMAIS CRÉDITOS E VALORES A CURTO PRAZO		71.745,59	22.069,32	PRECATÓRIOS DE PESSOAL - REGIME ESPECIAL	F	8.411,27	8.411,27
OUTROS CRÉDITOS A RECEBER E VALORES A CURTO PRAZO		71.745,59	22.069,32	PRECATÓRIOS DE PESSOAL - REGIME ORDINÁRIO	F	0,00	998,29
CRÉDITOS A RECEBER POR REEMBOLSO DE SALÁRIO	F	18.632,35	4.759,56	PRECATÓRIOS DE PESSOAL - REGIME ORDINÁRIO	P	998,29	0,00
FAMÍLIA PAGO (F)				ENCARGOS SOCIAIS A PAGAR		0,00	1.509.513,60
CRÉDITOS A RECEBER POR REEMBOLSO DE SALÁRIO	F	31.446,94	0,00	CONTRIBUIÇÕES AO RGPS A PAGAR	F	0,00	1.509.513,60
MATERNIDADE PAGO (F)				FORNECEDORES E CONTAS A PAGAR A CURTO PRAZO		1.673.432,90	1.585.225,97
VALORES EM TRÂNSITO REALIZÁVEIS A CURTO PRAZO	F	21.666,30	17.309,76	FORNECEDORES E CONTAS A PAGAR NACIONAIS A CURTO PRAZO		1.673.432,90	1.585.225,97
VARIÁÇÕES PATRIMONIAIS DIMINUTIVAS PAGAS ANTECIPADAMENTE		0,00	126,50	FORNECEDORES NACIONAIS	F	1.673.432,90	1.579.642,71
ASSINATURAS E ANUIDADES A APROPRIAR		0,00	126,50	CONTAS A PAGAR CREDORES NACIONAIS	F	0,00	5.583,26
ASSINATURAS E ANUIDADES A APROPRIAR - INTER OFSS - ESTADO (P)	P	0,00	126,50	OBRIGAÇÕES FISCAIS A CURTO PRAZO		0,00	635,95
ATIVO NÃO-CIRCULANTE		16.348.984,25	9.295.444,64	OBRIGAÇÕES FISCAIS A CURTO PRAZO COM A UNIÃO		0,00	635,95
IMOBILIZADO		16.348.984,25	9.295.444,64	PIS/PASEP A RECOLHER (F)	F	0,00	635,95
BENS MÓVEIS		2.467.243,17	1.658.096,25	DEMAIS OBRIGAÇÕES A CURTO PRAZO		42.678.934,39	44.706.902,97
VEÍCULOS	P	70.552,37	29.852,37	VALORES RESTITUIVEIS		42.678.934,39	44.694.912,17
BENS DE INFORMÁTICA	P	152.397,11	35.298,11	CONSIGNAÇÕES	F	71.512,31	68.222,07
MÓVEIS E UTENSÍLIOS	P	1.591.815,77	1.591.815,77	DEPOSITOS NÃO JUDICIAIS	F	40.685.320,04	43.853.918,31
MÁQUINAS, APARELHOS, EQUIPAMENTOS E FERRAMENTAS	P	652.477,92	1.130,00	CONSIGNAÇÕES (F)	F	1.922.102,04	772.771,79
BENS IMÓVEIS		15.583.458,64	7.832.427,54	OUTRAS OBRIGAÇÕES A CURTO PRAZO		0,00	11.990,80
BENS DE USO COMUM DO POVO	P	484.800,74	484.800,74	INDENIZAÇÕES E RESTITUIÇÕES	F	0,00	5.047,50
INSTALAÇÕES (P)	P	6.554.180,18	5.018.311,36	DIÁRIAS A PAGAR (F)	F	0,00	6.943,30
BENS IMÓVEIS EM ANDAMENTO	P	7.088.830,24	2.329.315,44	TOTAL PASSIVO		44.461.094,93	48.061.695,95
BENS DE USO ESPECIAL	P	1.455.647,48	0,00				
(-) DEPRECIÇÃO, EXAUSTÃO E AMORTIZAÇÃO ACUMULADAS		-1.701.717,56	-195.079,15				
(-) DEPRECIÇÃO ACUMULADA - BENS MÓVEIS	P	-26.097,03	0,00				
(-) DEPRECIÇÃO ACUMULADA - BENS IMÓVEIS	P	-1.675.620,53	-195.079,15				
TOTAL		68.506.162,44	62.493.990,93				

PATRIMÔNIO LÍQUIDO			
ESPECIFICAÇÃO	Nota	Exercício Atual	Exercício Anterior
PATRIMÔNIO LÍQUIDO		24.045.067,51	14.432.294,98
RESULTADOS ACUMULADOS		24.045.067,51	14.432.294,98
SUPERÁVITS OU DÉFICITS ACUMULADOS		24.045.067,51	14.432.294,98
SUPERÁVITS OU DÉFICITS DO EXERCÍCIO	P	9.612.772,53	0,00
SUPERÁVITS OU DÉFICITS DE EXERCÍCIOS ANTERIORES	P	14.432.294,98	14.432.294,98
TOTAL PATRIMÔNIO LÍQUIDO		24.045.067,51	14.432.294,98
TOTAL		68.506.162,44	62.493.990,93

5.2. Informações sobre a movimentação e os saldos de Restos a Pagar de Exercícios Anteriores e Despesas de Exercícios Anteriores.

Exercício de 2022

MUNICÍPIO DE OIAPOQUE
Anexo 17 - Demonstrativo da Dívida Flutuante
Dezembro(31/12/2022)

Pág.: 1

ISOLADO:22 - PREFEITURA MUNICIPAL DE OIAPOQUE

TÍTULOS	SALDO ANTERIOR	MOVIMENTO DO PERÍODO				SALDO P/ O PERÍODO SEGUINTE
		INSCRIÇÃO	BAIXA	TRANSF. RP NAO PROC. LIQ.		
				INSCR	BAIXA	
RESTOS A PAGAR - PROCESSADOS						
EXERCÍCIO 2020	5.604,26	0,00	5.583,26	0,00	0,00	21,00
EXERCÍCIO 2021	3.352.768,25	0,00	2.649.224,38	0,00	0,00	703.543,87
EXERCÍCIO 2022	0,00	1.069.186,11	0,00	0,00	0,00	1.069.186,11
Sub-total	3.358.372,51	1.069.186,11	2.654.807,64	0,00	0,00	1.772.750,98
RESTOS A PAGAR - NÃO PROCESSADOS						
EXERCÍCIO 2021	152.144,72	0,00	152.144,72	0,00	0,00	0,00
EXERCÍCIO 2022	0,00	4.630.666,54	0,00	0,00	0,00	4.630.666,54
Sub-total	152.144,72	4.630.666,54	152.144,72	0,00	0,00	4.630.666,54
DEPÓSITOS E CONSIGNAÇÕES						
PENSÃO ALIMENTÍCIA (F)	4.711,43	68.339,81	64.946,29	0,00	0,00	8.104,95
RETEÇÕES - ENTIDADES REPRESENTATIVAS DE CLASSES (F)	17.685,69	22.682,32	25.211,99	0,00	0,00	15.156,02
RETEÇÕES - EMPRÉSTIMOS E FINANCIAMENTOS (F)	42.193,82	0,00	0,00	0,00	0,00	42.193,82
OUTROS CONSIGNATÁRIOS (F)	3.631,13	8.694,84	6.268,45	0,00	0,00	6.057,52
DEPÓSITOS DE TERCEIROS (F)	43.853.918,31	0,00	3.168.598,27	0,00	0,00	40.685.320,04
CONTRIBUIÇÃO AO RGPS (F)	772.771,79	1.162.376,65	13.046,40	0,00	0,00	1.922.102,04
IMPOSTO SOBRE A RENDA RETIDO NA FONTE - IRRF (F)	0,00	18.262,21	18.262,21	0,00	0,00	0,00
Sub-total	44.694.912,17	1.280.355,83	3.296.333,61	0,00	0,00	42.678.934,39
T O T A L	48.205.429,40	6.980.208,48	6.103.285,97	0,00	0,00	49.082.351,91

PREFEITO MUNICIPAL

SECRETARIO MUNICIPAL

CONTADOR

Nota explicativa: estas informações são decorrentes do relatório consolidado da Prefeitura, em razão de pertencermos a Unidade Gestora.

5.3. Informação sobre as transferências mediante convênio, contrato de repasse, contrato de gestão, termo de parceria, termo de cooperação, termo de compromisso ou outros acordos, ajustes ou instrumentos congêneres, vigentes no exercício de referência, contemplando, no mínimo:

a). Classificação quanto à origem e destinação dos recursos.

Nota Explicativa. Houve durante o ano de 2022 as seguintes referências:

MUNICÍPIO DE OIAPOQUE
 ANEXO 14 - BALANÇO PATRIMONIAL
 Dezembro(31/12/2022)

Exercício de 2022

Pág.: 1

ISOLADO:22 - PREFEITURA MUNICIPAL DE OIAPOQUE

A) QUADRO PRINCIPAL

ATIVO				PASSIVO			
ESPECIFICAÇÃO	Nota	Exercício Atual	Exercício Anterior	ESPECIFICAÇÃO	Nota	Exercício Atual	Exercício Anterior
ATIVO CIRCULANTE		52.157.178,19	53.198.546,29	PASSIVO CIRCULANTE		44.461.094,93	48.061.695,95
CAIXA E EQUIVALENTES DE CAIXA		52.085.432,60	53.176.350,47	OBRIGAÇÕES TRABALHISTAS, PREVIDENCIÁRIAS E ASSISTENCIAIS		108.727,64	1.768.931,06
CAIXA E EQUIVALENTES DE CAIXA EM MOEDA NACIONAL		52.085.432,60	53.176.350,47	PESSOAL A PAGAR		108.727,64	259.417,46
CONTA ÚNICA (F)	F	52.085.432,60	53.176.350,47	PESSOAL A PAGAR	F	99.318,08	250.007,90
DEMAIS CRÉDITOS E VALORES A CURTO PRAZO		71.745,59	22.069,32	PRECATÓRIOS DE PESSOAL - REGIME ESPECIAL	F	8.411,27	8.411,27
OUTROS CRÉDITOS A RECEBER E VALORES A CURTO PRAZO		71.745,59	22.069,32	PRECATÓRIOS DE PESSOAL - REGIME ORDINÁRIO	F	0,00	998,29
CRÉDITOS A RECEBER POR REEMBOLSO DE SALÁRIO	F	18.632,35	4.759,56	PRECATÓRIOS DE PESSOAL - REGIME ORDINÁRIO	P	998,29	0,00
FAMÍLIA PAGO (F)				ENCARGOS SOCIAIS A PAGAR		0,00	1.509.513,60
CRÉDITOS A RECEBER POR REEMBOLSO DE SALÁRIO	F	31.446,94	0,00	CONTRIBUIÇÕES AO RGPS A PAGAR	F	0,00	1.509.513,60
MATERNIDADE PAGO (F)				FORNECEDORES E CONTAS A PAGAR A CURTO PRAZO		1.673.432,90	1.585.225,97
VALORES EM TRÂNSITO REALIZÁVEIS A CURTO PRAZO	F	21.666,30	17.309,76	FORNECEDORES E CONTAS A PAGAR NACIONAIS A CURTO PRAZ	F	1.673.432,90	1.585.225,97
VARIAÇÕES PATRIMONIAIS DIMINUTIVAS PAGAS ANTECIPADAMENTE		0,00	126,50	FORNECEDORES NACIONAIS	F	1.673.432,90	1.579.642,71
ASSINATURAS E ANUIDADES A APROPRIAR		0,00	126,50	CONTAS A PAGAR CREDORES NACIONAIS	F	0,00	5.583,26
ASSINATURAS E ANUIDADES A APROPRIAR - INTER OFSS - ESTADO (P)	P	0,00	126,50	OBRIGAÇÕES FISCAIS A CURTO PRAZO		0,00	635,95
ATIVO NÃO-CIRCULANTE		16.348.984,25	9.295.444,64	OBRIGAÇÕES FISCAIS A CURTO PRAZO COM A UNIÃO		0,00	635,95
IMOBILIZADO		16.348.984,25	9.295.444,64	PIS/PASEP A RECOLHER (F)	F	0,00	635,95
BENS MÓVEIS		2.467.243,17	1.658.096,25	DEMAIS OBRIGAÇÕES A CURTO PRAZO		42.678.934,39	44.706.902,97
VEÍCULOS	P	70.552,37	29.852,37	VALORES RESTITUÍVEIS		42.678.934,39	44.694.912,17
BENS DE INFORMÁTICA	P	152.397,11	35.298,11	CONSIGNAÇÕES	F	71.512,31	68.222,07
MÓVEIS E UTENSÍLIOS	P	1.591.815,77	1.591.815,77	DEPOSITOS NÃO JUDICIAIS	F	40.685.320,04	43.853.918,31
MÁQUINAS, APARELHOS, EQUIPAMENTOS E FERRAMENTAS	P	652.477,92	1.130,00	CONSIGNAÇÕES (F)	F	1.922.102,04	772.771,79
BENS IMÓVEIS		15.583.458,64	7.832.427,54	OUTRAS OBRIGAÇÕES A CURTO PRAZO		0,00	11.990,80
BENS DE USO COMUM DO POVO	P	484.800,74	484.800,74	INDENIZAÇÕES E RESTITUIÇÕES	F	0,00	5.047,50
INSTALAÇÕES (P)	P	6.554.180,18	5.018.311,36	DIÁRIAS A PAGAR (F)	F	0,00	6.943,30
BENS IMÓVEIS EM ANDAMENTO	P	7.088.830,24	2.329.315,44	TOTAL PASSIVO		44.461.094,93	48.061.695,95
BENS DE USO ESPECIAL	P	1.455.647,48	0,00				
(-) DEPRECIÇÃO, EXAUSTÃO E AMORTIZAÇÃO ACUMULADAS		-1.701.717,56	-195.079,15				
(-) DEPRECIÇÃO ACUMULADA - BENS MÓVEIS	P	-26.097,03	0,00				
(-) DEPRECIÇÃO ACUMULADA - BENS IMÓVEIS	P	-1.675.620,53	-195.079,15				
TOTAL		68.506.162,44	62.493.990,93				

PATRIMÔNIO LÍQUIDO			
ESPECIFICAÇÃO	Nota	Exercício Atual	Exercício Anterior
PATRIMÔNIO LÍQUIDO		24.045.067,51	14.432.294,98
RESULTADOS ACUMULADOS		24.045.067,51	14.432.294,98
SUPERÁVITS OU DÉFICITS ACUMULADOS		24.045.067,51	14.432.294,98
SUPERÁVITS OU DÉFICITS DO EXERCÍCIO	P	9.612.772,53	0,00
SUPERÁVITS OU DÉFICITS DE EXERCÍCIOS ANTERIORES	P	14.432.294,98	14.432.294,98
TOTAL PATRIMÔNIO LÍQUIDO		24.045.067,51	14.432.294,98
TOTAL		68.506.162,44	62.493.990,93

Obs.: relatório consolidado com o da Prefeitura de Oiapoque.

b). Adoção de sistemas de informação para a gestão de transferências voluntárias.

Conforme registros contábeis, não houve transferências voluntárias no exercício de 2022.

c). Identificação dos convênios que tiverem prestação de contas rejeitada ou não prestadas.

Nota Explicativa. Não houve convênios com prestação de contas rejeitada durante o ano de 2022.

d). Informações, com indicação de valores, de despesas não executadas em decorrência de problemas gerenciais, destacando ausências ou falhas no planejamento, projeto, fiscalização.

Nota Explicativa. Não houve despesa executada em decorrência de problema gerências ou falha no planejamento do projeto durante o ano de 2022.

5.4. Informações sobre a utilização de contas bancárias e a concessão de suprimento de fundos contemplando a situação quanto a prestação de contas.

Nota Explicativa. Não houve Suprimento de Fundo para Secretaria da Prefeitura Municipal de Oiapoque.

5.5. Relação de contratos de operações de crédito realizadas ou vigentes no período, com suas respectivas leis autorizativas indicando: a finalidade do recurso, as razões que ensejaram a operação e o estágio atual da operação de crédito, especialmente no tocante à adimplência da unidade.

Nota Explicativa. Não houve Contrato de Operação de Crédito para Prefeitura de Oiapoque durante o ano de 2022.

5.6. Informações sobre a gestão de precatórios.

Não houve no exercício de 2022

6. GESTÃO DE PESSOAS, TERCEIRIZAÇÃO DE MÃO DE OBRA E CUSTOS RELACIONADOS.

6.1. Informações sobre a estrutura de pessoal da unidade, contemplando as seguintes perspectivas:

- a). **Demonstração da estrutura de pessoal da unidade, incluindo cargos efetivos, comissionados, servidores requisitados de outros órgãos, cedidos para outros órgãos e estagiários, indicando a regulamentação normativa que disponha a respeito, a carga-horária, o quantitativo previsto em lei, esclarecendo o grau de ocupação, vacância e eventuais afastamentos.**

TIPOLOGIAS DO CARGO	EXERCÍCIO 2022	
	QUANTIDADE DE SERVIDORES	HORAS CONTRATADAS
1. Servidores em Cargos Efetivos	02	40
2. Servidores com Contratos Temporários	00	40
3. Servidores com Cargos Comissionados	05	40
TOTAL DE SERVIDORES (1+2+3)	07	

Afastamento que refletem na Força de Trabalho da UJ –

TIPOLOGIA DOS AFASTAMENTOS	QUANTIDADE DE PESSOAS EM 31 DE DEZEMBRO
1. Cedidos (1.1+1.2+1.3)	
1.1. Exercício de Cargo em Comissão	-
1.2. Exercício de Função de Confiança	-
1.3. Outras Situações Previstas em Leis Específicas (especificar as leis)	-
2. Afastamentos (2.1+2.2+2.3+2.4)	
2.1. Para Exercício de Mandato Eletivo	-
2.2. Para Estudo ou Missão no Exterior	0
2.3. Para Serviço em Organismo Internacional	-
2.4. Para Participação em Programa de Pós-graduação Stricto Sensu no País	0
3. Removidos (3.1+3.2+3.3+3.4+3.5)	
3.1. De Ofício, no Interesse da Administração.	0
3.2. A Pedido, a Critério da Administração.	-
3.3. A pedido, independentemente do interesse da Administração para acompanhar cônjuge/companheiro.	-
3.4. A Pedido, Independentemente do Interesse da Administração por Motivo de saúde	0
3.5. A Pedido, Independentemente do Interesse da Administração por Processo Seletivo	-
4. Licença Remunerada (4.1+4.2)	
4.1. Doença em Pessoa da Família	-
4.2. Capacitação	-
5. Licença não Remunerada (5.1+5.2+5.3+5.4+5.5)	
5.1. Afastamento do Cônjuge ou Companheiro	-
5.2. Serviço Militar	-
5.3. Atividade Política	-
5.4. Interesses Particulares	0
5.5. Mandato Classista	-
5. Total de Servidores (1+2+3+4)	-
6. Outras Situações (Especificar o ato normativo)	
7. Total de Servidores Afastados em 31 de dezembro (1+2+3+4+5+6)	0

Fonte: Departamento de Recursos Humanos – DRH

Obs. Tabela referente ao Consolidado com a Prefeitura de Oiapoque.

- b). **Discriminação em valores globais da despesa de pessoal da unidade e sua evolução nos últimos 3 anos, classificados de acordo com a natureza dos vínculos jurídicos previstos na estrutura.**

Estas informações estão disponibilizada no consolidado no relatório de Gestão da Prefeitura de Oiapoque.

- c). **Composição do quadro de servidores inativos e pensionistas.**

Servidores Inativos e Pensionistas

COMPOSIÇÃO DOS SERVIDORES	
DESCRIÇÃO	QUANTIDADE
Servidores inativos.	0
Servidores Pensionistas.	0

Fonte: Departamento de Contabilidade – Sistema baticap ver

- d). **Providências adotadas para identificar eventual acumulação remunerada de cargos, funções e empregos públicos vedada pelo art. 37, incisos XVI e XVII, da Constituição Federal (nas redações dadas pelas Emendas Constitucionais nos 19/98 e 34/2001).**

A Secretaria de Finanças em conjunto com Setor Recurso Humano da Prefeitura realiza periodicamente atualização cadastral dos servidores, sendo possível a identificação da acumulação de cargo, é solicitado a apresentação de documento ao servidor para que ele apresente declaração de vínculo empregatício com outro órgão, é realizada consulta no portal da transparência.

- e). **Providências adotadas nos casos identificados de acumulação remunerada de cargos, funções e empregos públicos, nos termos do art. 135 da Lei nº 066/1993.**

É encaminhado a assessoria jurídica da Prefeitura para análise e parecer jurídico quanto a situação necessita, quando é detectada alguma acumulação, os servidores são orientados a redução de carga horaria de trabalho, ou optar em qual função vai ficar.

- f). **Informações sobre a gestão de pessoas praticadas na unidade, indicando as iniciativas ou atividades relacionadas à seleção, capacitação, remuneração, motivação e avaliação de pessoal.**

Ressaltamos, que no exercício de 2022, não foi realizado capacitação, entretanto, foi realizado uma ajustes e aumento de remunerações.

- g). **Indicadores gerenciais sobre recursos humanos.**

- Folha de Pagamento.
- Custo percepta de benefício.

- Controle Pessoal dos Servidores.

h). Informações mensais das retenções previdenciárias e fiscais sobre a folha de pagamento.

Informamos que essas informações constam no relatório de gestão da secretaria de administração.

6.2. Informações sobre os contratos administrativos, terceirização de mão de obra e quadro de estagiários, incluindo a evolução do quantitativo nos últimos 3 anos, fundamentação legal/normativa que discipline o vínculo e discriminação da despesa, classificada de acordo com o vínculo jurídico, bem como informações sobre o cumprimento dos requisitos constitucionais para preenchimento das funções de confiança e cargos em comissão (art. 37, V, da Constituição Federal de 1988).

Obs: Informações consolidadas com o relatório de Gestão da Prefeitura.

As contratações foram realizadas conforme disposto na lei municipal do Oiapoque, de nº 631/2021, contratação por tempo determinado - (Portal Transparência – Legislação).

NOTA EXPLICATIVA; não possuímos no quadro atual terceirização de mão de obra, e nem quadro de estagiário.

6.3. Informações sobre a necessidade de realização de concurso público nos diversos níveis de trabalho da administração.

A necessidade de concursos para todas as áreas da Prefeitura, principalmente com a criação dos fundos de Educação, Saúde, Assistência e Meio ambiente. Entretanto, não temos recurso Orçamentário e Financeiro para realização dessas contratações.

7. GESTÃO DO PATRIMÔNIO MOBILIÁRIO E IMOBILIÁRIO

7.1. Informações sobre a gestão da frota de veículos próprios e locados de terceiros, inclusive sobre as normas que regulamentam o uso da frota e os custos envolvidos.

Esta secretaria não possui veículos.

7.2. Informações sobre a gestão do patrimônio imobiliário próprio que esteja sob a responsabilidade da unidade e dos imóveis locados de terceiros.

As instalações provenientes deste relatório, todas estão contidas dentro da sede da Prefeitura de Oiapoque, portanto, tratasse de patrimônio próprio.

7.3. Relação de prédios alugados para uso da UJ, identificado pelo menos a finalidade da locação, valor mensal e anual, índice de reajuste, vigência do contrato, locador.

Informamos que esta secretaria não tem prédios alugados.

7.4. Relação de controle de aquisição dos bens patrimoniais.

Nossos controles são realizados no portal transparência, depois disponibilizados para os setores em Excel, ou Pdfs.

7.5. Relação de bens de natureza permanente, identificando os móveis, imóveis, industriais e semoventes, incorporados e baixados do patrimônio.

Informações colhidas: **Conforme portal de transparência. Aba (Patrimônio) exercício 2022.**

O controle dos bens patrimoniais é realizado através do sistema de gerenciamento e controle de patrimônio público Software Público, que possibilita realizar:

Cadastro de Bens Móveis, Bens Imóveis, Obras Públicas, Bens Natureza Industrial e Bens Intangíveis;

Cadastro de Setores, Localizações, Categorias, Subcategorias e, classificatória dos Bens;

Cadastro completo do Bem com controle de transferência de bens, alienação e Controle total de depreciação de bens entre outros;

Emissão de termo de responsabilidade por setor e localização do Bem; Pesquisas completas;

Relatórios completos com opção para exportação do mesmo para WORD, EXCEL, HTML, PDF etc.

8. GESTÃO DA TECNOLOGIA CONHECIMENTO DA INFORMAÇÃO E GESTÃO DO CONHECIMENTO

8.1. Informações sobre a gestão de tecnologia da informação (TI) da UJ, contemplando os seguintes aspectos:

- a). Planejamento da área.**
- b). Perfil dos recursos humanos envolvidos.**
- c). Segurança da informação.**
- d). Desenvolvimento e produção de sistemas.**
- e). Contratação e gestão de bens e serviços de TI.**

O quadro abaixo contemplará as respostas do item 8.1 referente as letras A, B, C, D, E.

Gestão da Tecnologia

GESTÃO DE TECNOLOGIA DA INFORMAÇÃO (TI)	
ASPECTOS	INFORMAÇÕES

Planejamento da área	O planejamento visa na estruturação das redes de computadores, que tem como objetivo, acessar o sistema de execução contábil, financeiro e orçamentaria.
-----------------------------	--

Perfil dos recursos humanos	São tecnólogos com formação para estes fins.
Segurança da informação	Para segurança a empresa detentora do sistema, realiza acessos, por logins, backups.
Desenvolvimento e produção de	Não temos
Contratação e gestão de bens e serviços	Não temos

9. GESTÃO DO USO DOS RECURSOS RENOVÁVEIS E SUSTENTABILIDADE AMBIENTAL

9.1. Informações quanto à adoção de critérios de sustentabilidade ambiental na aquisição de bens e na contratação de serviços ou obras.

Não se aplica a esta secretária.

9.2. Informações sobre medidas adotadas pelas unidades que compõem o relatório de gestão para redução de consumo próprio de papel, energia elétrica e água, contemplando:

a). Detalhamento da política adotada pela unidade para estimular o uso racional desses recursos.

Os servidores são orientados a não imprimir documentos que serão lidos e descartado logo após, sempre revisar o documento antes da impressão, imprimido frente e o verso da folha, transformar impressões descartáveis em blocos de anotações; receber e enviar correspondências por e-mail e utilizar o arquivamento digital.

Para evitar o desperdício de água, ocorre vistorias regularmente em torneiras, encanamentose caixas de descarga, buscando reduzir gastos com energia elétrica, foram trocadas as lâmpadas incandescentes por fluorescentes ou LED, os servidores são conscientizados em desligar as luzes e os aparelhos eletrônico ao final do expediente.

b). Evolução histórica do consumo, em valores monetários e quantitativos, de energia elétrica e água no âmbito das unidades que compõem o relatório de gestão.

Informamos que essa informação está consolidada na prefeitura de Oiapoque.

c). Informações a respeito do pagamento das faturas de energia elétrica e de água e esgoto.

Informamos que essa informação está consolidada na prefeitura de Oiapoque.

9.3. Informar se a unidade promove a segregação dos resíduos recicláveis e a destinação final para os resíduos reversos, conforme os artigos 7º, 8º e 33 da Lei nº 12.305/2010.

Não se aplica. Sendo responsabilidade da Secretaria de Meio Ambiente.

10. CONFORMIDADES NORMATIVAS E TRATAMENTO DE DISPOSIÇÕES LEGAIS E NORMATIVAS

10.1. Informações sobre as providências adotadas para atender às deliberações exaradas em acórdãos do TCE ou em relatórios de auditoria do órgão de controle interno a que a unidade jurisdicionada se vincula ou as justificativas para o não cumprimento.

Nota explicativa; durante o ano de 2022 não houve acórdão do TCE, nem auditoria na Prefeitura de Oiapoque .

10.2. Informações sobre o tratamento das recomendações realizadas pela unidade de controle interno, caso exista na estrutura do órgão, apresentando as justificativas para os casos de não acatamento, bem como a explicitação das medidas administrativas tomadas para apuração interna de responsabilidade por eventuais danos ao erário identificado na unidade (omissão no dever de prestar contas, desvio, desfalque, perda e extravio de bens ou recursos públicos).

Nota explicativa; A Prefeitura possui a Controladoria para Controle Interno próprio. A Unidade Controle Interno existente é geral que contempla todas as secretarias Municipal da prefeitura, ela faz as devidas recomendações caso necessário, quando ocorrem as eventualidades, são tomadas toda as medidas necessárias.

10.3. Informações sobre o cumprimento das obrigações estabelecidas na Lei Complementar 010/1995 (art. 97), relacionadas à entrega e ao tratamento das declarações de bens e rendas.

Nota explicativa. Tendo em vista que a referida documentação é apresentada ao Departamento de Recursos Humanos da Prefeitura de Oiapoque.

10.4. Relação de licitações, dispensas e inexigibilidade iniciadas durante o exercício, com declaração da área responsável atestando que as informações estão atualizadas, contendo: o número do processo licitatório, descrição do objeto, modalidade, data e meio de publicação, valor e dotação orçamentária.

Nota explicativa: Esta secretaria não realizou processos licitatórios, visto que, é atribuição da CPL- Secretaria de Administração.

10.5. Duas relações referentes a contratos e convênios ou outros instrumentos congêneres, divididas da seguinte forma:

a). Relação daqueles firmados durante o exercício, com declaração da área responsável atestando que as informações estão atualizadas, contendo: o número do instrumento, descrição do objeto, valor inicial, data de assinatura, vigência, empresa contratada/órgão concedente/conveniente e licitação/justificativa que precedeu o instrumento.

Não se aplica a secretaria de finanças, visto que, não realizamos estes instrumentos contratuais.

b). Relação daqueles executados durante o exercício, com declaração da área responsável atestando que as informações estão atualizadas, contendo, além dos dados da alínea anterior: o valor atualizado ao término do exercício, o valor pago no exercício, o valor pago acumulado e a vigência atualizada ao término do exercício.

Nota explicativa – não se aplica a esta secretária.

10.6. Relação de obras e serviços de engenharia, classificando e identificando aqueles que, ao término do exercício, se encontravam:

a). Em fase de planejamento, indicando objeto, tipo de obra ou serviço, endereço, valor e prazo estimados, origem de recursos e etapa em que o planejamento se encontra.

Informamos que esta secretaria não há obras em andamento, as que tem, estão de responsabilidade da Secretaria de Obras.

b). Em execução, indicando objeto, tipo de obra ou serviço, endereço, contrato, empresa executora e breve descrição do andamento dos serviços ao término do exercício.

Informamos que estas secretarias não há obra em andamento, as que tem, estão de responsabilidade da Secretaria de Obras, nem contratos de serviços em andamento.

c). Paralisadas (consideradas aquelas sem medições por períodos superiores a 90 dias, ou que tenham ordem de paralisação), indicando todas as informações do item “c”, além da data de paralisação, da síntese das causas e das medidas adotadas para a retomada.

Não se aplica a esta secretaria conforme itens a, b e c.

10.7. Indicação de sítio eletrônico oficial em que estejam hospedadas as relações de licitações, dispensas, inexigibilidades, contratos, convênios e outros instrumentos congêneres, referido nos

itens 10.4 e 10.5, em obediência à Lei Federal nº 12.527, de 18 de novembro de 2011, dispensados os municípios com até 10.000 (dez mil) habitantes.

TIPO DE INFORMAÇÃO	LOCAL DE DISPONIBILIZAÇÃO E ENDEREÇO PARA ACESSO
Portal PMO	http:// Oiapoque .ap.gov.br
Licitações e Contratos	http:// Oiapoque .ap.gov.br
Portal da Transparência	http:// Oiapoque .ap.gov.br

Fonte: Comissão Permanente de Licitação - CPL

10.8. Indicação de link em sítio eletrônico oficial no qual estejam cumpridos, de forma atualizada, os deveres impostos pelo art. 8º, §1º e incisos da Lei 12.527/2011, incluindo a demonstração do organograma da entidade e as pessoas responsáveis por cada estrutura.

<http://oiapoque.ap.gov.br/>

10.9. Informações sobre a constituição das comissões permanentes e especiais de licitação e suas alterações ao longo do exercício, indicando os respectivos atos constitutivos.

Informamos que esta secretaria, não tem em seu quadro comissão especial de licitação, esse quadro e seus responsáveis estão no relatório consolidado da Prefeitura de Oiapoque/AP.

10.10. Informações quanto ao cumprimento do tratamento diferenciado e favorecido às microempresas (ME) e empresas de pequeno porte (EPP) nas contratações públicas, consoante as disposições da Lei Complementar nº. 123, de 14 de dezembro de 2006 (art. 44 e seguintes), manifestando-se expressamente quanto aos seguintes itens:

A) Assegurou nos instrumentos convocatórios a preferência de contratação para as ME e EPP, como critério de desempate.

B) Realizou processos licitatórios cujo valor da contratação seja de até R\$ 80.000,00 (oitenta mil reais) destinados exclusivamente à participação de ME/EPP.

C) Consignou em instrumento convocatório a exigência de subcontratação de ME/EPP aos participantes de processos licitatórios destinados à aquisição de obras e serviços.

D) Estabeleceu em instrumento convocatório destinado à aquisição de bens de natureza divisível, cota de até 25% (vinte e cinco por cento) do objeto para a contratação de ME/EPP.

E) Estabeleceu prioridade de contratação para as ME/EPP sediadas local ou regionalmente, até o limite de 10% (dez por cento) do melhor preço válido.

Informamos que esta secretaria, não tem em seu quadro comissão especial de licitação, esse quadro e seus responsáveis estão no relatório consolidado da Prefeitura de Oiapoque/AP, bem como, os relatórios e respostas das letras A a E.

11. INFORMAÇÕES CONTÁBEIS

11.1. Informações sobre a adoção de critérios e procedimentos estabelecidos pelas Normas Brasileiras de Contabilidade Aplicada ao Setor Público NBC T 16.9 e NBC T 16.10, publicadas pelas Resoluções CFC nº 1.136/2008 e 1.137/2008, respectivamente, para tratamento contábil da depreciação, da amortização e da exaustão de itens do patrimônio e avaliação e mensuração de ativos e passivos da unidade.

Nota explicativa: Esta secretária, está consolidada com os relatórios da Prefeitura, no qual, faz parte integrante.

11.2. Declaração do contador responsável por unidade jurisdicionada que tenha executado sua contabilidade no Sistema Integrado de Planejamento e Administração Financeira do Estado – SIAFE, que as Demonstrações Contábeis previstas pela Lei nº 4.320, de 17 de março de 1964, e pelas Normas Brasileiras de Contabilidade Aplicada ao Setor Público NBC TSP 11, 12 e 13 (DOU 31/10/18), conforme alcance definido na NBC TSP ESTRUTURA CONCEITUAL (DOU 4/10/16), refletem a adequada situação orçamentária, financeira e patrimonial da unidade jurisdicionada que apresenta relatório de gestão.

DECLARAÇÃO DO CONTADOR RESPONSÁVEL

DECLARO para os devidos fins, em nome da **Prefeitura Municipal de Oiapoque**, inscrita no **CNPJ nº 05.990.445/0001-80**, que o(a) Sr.(a) **Manoel do Espírito Santo Ferreira da Silva**, inscrito no **CPF nº 051.249.052-04** e **CRC 000399/O-6**, é o contador(a) responsável pela referida entidade e fundos municipais e que seu registro está regular junto ao Conselho regional de Contabilidade, conforme cópia anexa.

IDENTIFICAÇÃO:

NOME COMPLETO			
EMPRESA:		CONTADOR:	
		Manoel do Espírito Santo Ferreira da Silva	
C.G.C.:		C.P.F.:	
		051.249.052-04	
Endereço Comercial:		Endereço Residencial:	
	Nº.:	Avª. Vinte e dois de julho (Conj. Hab. Laurindo banha).	Nº.: 1062
Bairro/Distrito:		Bairro/Distrito: Novo Buritizal	
Município:		Município: Macapá	
UF:	CEP:	UF: AP	CEP: 68.904-670
Telefone: ()		Telefone: (96) 99152-7100	

Município: Oiapoque.

Mês/Ano: 12/2022.

Órgão: Prefeitura Municipal.

Unidade Orçamentária: Prefeitura Municipal de Oiapoque.

DECLARO, conforme item **11.2. Informações Contábeis do Relatório de Gestão da Decisão Normativa nº 022/2022 - TCE/AP**, que a escrituração contábil foi executada no Sistema de Contabilidade Pública Integrado SCPI, de acordo com as Demonstrações Contábeis previstas pela Lei nº 4.320, de 17 de março de 1964, e pelas Normas Brasileiras de Contabilidade Aplicada ao Setor Público NBC TSP 11, 12 e 13 (DOU31/10/18), conforme alcance definido na NBC TSP ESTRUTURA CONCEITUAL (DOU 4/10/16), refletem a adequada situação orçamentária, financeira e patrimonial da unidade jurisdicionada que se apresenta este relatório de gestão.

PERÍODO:

De 01 / 01 /2022 a 31 / 12 /2022.

MANOEL DO ESPIRITO
SANTO FERREIRA DA
SILVA:05124905204

Assinado de forma digital por
MANOEL DO ESPIRITO SANTO
FERREIRA DA SILVA:05124905204
Dados: 2023.04.25 17:51:33 -03'00'

Manoel do Espírito Santo F. da Silva
C.R.C.: 000399/O-6

11.3. Demonstrações Contábeis previstas pela Lei nº 4.320/64 e pelas Normas Brasileiras de Contabilidade Aplicada ao Setor Público NBC TSP 11, 12 e 13 (DOU 31/10/18), incluindo as notas explicativas, e a qualificação do contador responsável pelas Demonstrações Contábeis, com pelo menos: nome completo, CPF, RG, e-mail, endereço profissional e CRC, no caso das unidades que não executaram sua contabilidade no Sistema Integrado de Planejamento e Administração Financeira do Estado – SIAFE.

Item respondido conforme ANEXOS I ao VI deste relatório

12. OUTRAS INFORMAÇÕES SOBRE A GESTÃO

12.1. Informações sobre os impactos decorrentes da pandemia causada pelo novo Corona vírus na realização dos objetivos da Unidade Jurisdicionada previstos ou planejados para o exercício a que se refere o relatório de gestão, bem como sobre as medidas adotadas para a mitigação destes impactos.

Não se aplica a essa secretaria

12.2 Outras informações consideradas relevantes pela unidade para demonstrar a conformidade e o desempenho da gestão no exercício.

Plano de Outorga CAESA



Poder Legislativo
CÂMARA MUNICIPAL DE OIAPOQUE
Estado do Amapá
www.oiapoque.ap.leg.br
E-mail: cmoiapoque@outlook.com

ATA DA REUNIÃO REALIZADA EM 27 DE ABRIL DE 2022, QUARTA - FEIRA, ÀS 15h00min, NO PLENÁRIO DA CÂMARA MUNICIPAL DE OIAPOQUE, NA AVENIDA VEIGA CABRAL Nº 390.

Aos 27 dias do mês de abril do ano de dois mil e vinte e dois, às 15h00 min, em sua sede localizada na Av. Veiga Cabral, n.º 390 - Centro, reuniram-se na Câmara de Vereadores do Município de Oiapoque, o Prefeito Municipal Sua Excelência Breno Lima de Almeida, o Procurador do Município Dr. Marlon Weber e o Procurador da Câmara de Oiapoque Dr. Elcieder Lúcio Farias da Cunha, juntamente com os vereadores representantes do Poder Legislativo: Presidente Prof. Marcelo Martins, Vice-presidente Lilia Karipuna, o 1º Secretário Ueslei Teles, a 2ª Secretária Irmã Creusa, o vereador Lobão, o vereador Marques Mototaxi, vereador Guido Mecânico, vereador Caio Lazamé, vereador Dr. Yuri Alesi, sobre o acompanhamento e orientações do Promotor de Justiça do Estado Dr. Hélio Paulo Santos Furtado A reunião teve como pauta principal o PLANO DE APLICAÇÕES DE INVESTIMENTOS E CUSTEIOS DOS RECURSOS DA OUTORGA DA CAESA, plano esse que consta 17 (dezesete) laudas.

Oiapoque, 27 de abril de 2022.



Breno
Marlon
Elcieder
Lilia
Ueslei
Irmã Creusa
Lobão
Marques
Guido
Caio
Yuri

ANEXOS

- ▶ ANEXO 1- BALANCETE DA DESPESA
- ▶ ANEXO 2- COMPARATIVO DA DESPESA
- ▶ ANEXO 3- DEMONSTRATIVO DA DESPESA
- ▶ ANEXO 4- PROGRAMA DE TRABALHO
- ▶ ANEXO 5- NATUREZA DA DESPESA
- ▶ ANEXO 6- RELAÇÃO DE BENS PATRIMONIAIS

ANEXO 1- BALANCETE DA DESPESA



MUNICÍPIO DE OIAPOQUE

RUA JOAQUIM CAETANO DA SILVA 460

05990445/0001-80

Exercício: 2022

BALANCETE DA DESPESA DE DEZEMBRO (01/01/2022 A 31/12/2022)

PREFEITURA MUNICIPAL DE OIAPOQUE

1 de 39

Fl	Func	Econ	Especificação	Vínculo	Dotação Atual	Emp no Mês	Liq no Mês	Emp A Pagar
Tipo					Empenho Atual	Liq Atual	Pago Mês	Pago Atual
10	PODER EXECUTIVO							
1002	GABINETE DO PREFEITO - GAB				1.457.558,92	1.233.599,97	1.233.599,97	0,00
100201	Gabinete do Prefeito-GAB				1.233.599,97	1.233.599,97	1.233.599,97	1.233.599,97
04.122.0001.1002.0000	Aquisição de Equipamento p/ Gabinete do Prefeito							
013	4.4.90.52.00		EQUIPAMENTOS E MATERIAL PERMANENTE	1 - 001 001 NV	500,00	0,00	0,00	0,00
					0,00	0,00	0,00	0,00
04.122.0001.2004.0000	Gestão das Atividades do Gabinete Prefeito							
460	3.1.90.04.00		CONTRATAÇÃO POR TEMPO DETERMINADO	1 - 001 001	119.150,00	97.168,07	97.168,07	0,00
					97.168,07	97.168,07	97.168,07	97.168,07
	3.1.90.04.11		SALÁRIOS - CONTRATO TEMPORÁRIO		0,00	75.026,20	75.026,20	0,00
					75.026,20	75.026,20	75.026,20	75.026,20
	3.1.90.04.13		13º SALÁRIO - CONTRATO TEMPORÁRIO		0,00	7.960,33	7.960,33	0,00
					7.960,33	7.960,33	7.960,33	7.960,33
	3.1.90.04.14		FERIAS - ABONO CONSTITUCIONAL - CONT		0,00	909,00	909,00	0,00
					909,00	909,00	909,00	909,00
	3.1.90.04.16		OBRIGAÇÕES PATRONAIS - INSS - CONTR		0,00	0,00	0,00	0,00
					0,00	0,00	0,00	0,00
	3.1.90.04.51		ADICIONAIS DE CONTRATO TEMPORÁRIO		0,00	13.272,54	13.272,54	0,00
					13.272,54	13.272,54	13.272,54	13.272,54
014	3.1.90.11.00		VENCIMENTOS E VANTAGENS FIXAS - PESSOAL CIVIL	1 - 001 001 NV	966.858,92	966.799,92	966.799,92	0,00
					966.799,92	966.799,92	966.799,92	966.799,92
	3.1.90.11.01		VENCIMENTOS E SALÁRIOS		0,00	793.273,40	793.273,40	0,00
					793.273,40	793.273,40	793.273,40	793.273,40
	3.1.90.11.04		ADICIONAL NOTURNO		0,00	1.299,16	1.299,16	0,00
					1.299,16	1.299,16	1.299,16	1.299,16
	3.1.90.11.09		ADICIONAL DE PERICULOSIDADE		0,00	49.682,27	49.682,27	0,00
					49.682,27	49.682,27	49.682,27	49.682,27
	3.1.90.11.10		ADICIONAL DE INSALUBRIDADE		0,00	3.491,15	3.491,15	0,00
					3.491,15	3.491,15	3.491,15	3.491,15
	3.1.90.11.31		GRATIFICAÇÕES POR EXERCÍCIO DE CAR		0,00	1.680,00	1.680,00	0,00
					1.680,00	1.680,00	1.680,00	1.680,00
	3.1.90.11.33		GRATIFICAÇÃO POR EXERCÍCIO DE FUNÇ		0,00	21.660,00	21.660,00	0,00
					21.660,00	21.660,00	21.660,00	21.660,00
	3.1.90.11.37		GRATIFICAÇÃO POR TEMPO DE SERVIÇO		0,00	89,79	89,79	0,00
					89,79	89,79	89,79	89,79
	3.1.90.11.42		FÉRIAS INDENIZADAS, VENCIDAS E PROP		0,00	7.410,89	7.410,89	0,00
					7.410,89	7.410,89	7.410,89	7.410,89
	3.1.90.11.43		13º SALÁRIO		0,00	75.112,87	75.112,87	0,00
					75.112,87	75.112,87	75.112,87	75.112,87
	3.1.90.11.51		OUTROS ADICIONAIS, VANTAGENS, GRATI		0,00	13.100,39	13.100,39	0,00
					13.100,39	13.100,39	13.100,39	13.100,39

**MUNICÍPIO DE OIAOQUE**

RUA JOAQUIM CAETANO DA SILVA 460

05990445/0001-80

Exercício: 2022

BALANCETE DA DESPESA DE DEZEMBRO (01/01/2022 A 31/12/2022)**PREFEITURA MUNICIPAL DE OIAOQUE**

2 de 39

Fi	Func	Econ	Especificação	Vinculo	Dotação Atual	Emp no Mês	Liq no Mês	Emp A Pagar
Tipo					Empenho Atual	Liq Atual	Pago Mês	Pago Atual
015	3.1.90.13.00		OBRIGAÇÕES PATRONAIS	1 - 001 001 NV	200.800,00 0,00	0,00 0,00	0,00 0,00	0,00 0,00
	3.1.90.13.02		CONTRIBUIÇÕES PREVIDENCIÁRIAS - INSS		0,00 0,00	0,00 0,00	0,00 0,00	0,00 0,00
016	3.3.90.14.00		DIÁRIAS - PESSOAL CIVIL	1 - 001 001 NV	32.970,00 32.961,82	32.961,82 32.961,82	32.961,82 32.961,82	0,00 32.961,82
	3.3.90.14.14		DIÁRIAS NO PAIS		0,00 32.961,82	32.961,82 32.961,82	32.961,82 32.961,82	0,00 32.961,82
017	3.3.90.30.00		MATERIAL DE CONSUMO	1 - 001 001 NV	500,00 0,00	0,00 0,00	0,00 0,00	0,00 0,00
018	3.3.90.36.00		OUTROS SERVIÇOS DE TERCEIROS - PESSOA FÍSICA	1 - 001 001 NV	0,00 0,00	0,00 0,00	0,00 0,00	0,00 0,00
019	3.3.90.39.00		OUTROS SERVIÇOS DE TERCEIROS - PESSOA JURÍDICA	1 - 001 001 NV	136.780,00 136.670,16	136.670,16 136.670,16	136.670,16 136.670,16	0,00 136.670,16
	3.3.90.39.01		ASSINATURAS DE PERIÓDICOS E ANUIDADES		0,00 68.720,00	68.720,00 68.720,00	68.720,00 68.720,00	0,00 68.720,00
	3.3.90.39.23		FESTIVIDADES E HOMENAGENS		0,00 55.000,00	55.000,00 55.000,00	55.000,00 55.000,00	0,00 55.000,00
	3.3.90.39.43		SERVIÇOS DE ENERGIA ELÉTRICA		0,00 6.694,16	6.694,16 6.694,16	6.694,16 6.694,16	0,00 6.694,16
	3.3.90.39.99		OUTROS SERVIÇOS DE TERCEIROS - PESSOA JURÍDICA		0,00 6.256,00	6.256,00 6.256,00	6.256,00 6.256,00	0,00 6.256,00
1002			GABINETE DO PREFEITO - GAB		230.850,00	58.904,13	58.904,13	0,00
100202			Diretoria de Defesa Civil		58.904,13	58.904,13	58.904,13	58.904,13
14.182.0007.1084.0000			Aquisição de Equipamento p/ Defesa Civil Municipal					
020	4.4.90.52.00		EQUIPAMENTOS E MATERIAL PERMANENTE	1 - 001 001 NV	900,00 0,00	0,00 0,00	0,00 0,00	0,00 0,00
14.182.0007.2100.0000			Gestão da Atividades da Defesa Civil Municipal					
021	3.1.90.11.00		VENCIMENTOS E VANTAGENS FIXAS - PESSOAL CIVIL	1 - 001 001 NV	68.550,00 58.369,05	58.369,05 58.369,05	58.369,05 58.369,05	0,00 58.369,05
	3.1.90.11.01		VENCIMENTOS E SALÁRIOS		0,00 52.141,86	52.141,86 52.141,86	52.141,86 52.141,86	0,00 52.141,86
	3.1.90.11.42		FÉRIAS INDENIZADAS, VENCIDAS E PROPORCIONAIS		0,00 1.477,33	1.477,33 1.477,33	1.477,33 1.477,33	0,00 1.477,33
	3.1.90.11.43		13º SALÁRIO		0,00 4.553,93	4.553,93 4.553,93	4.553,93 4.553,93	0,00 4.553,93

**MUNICÍPIO DE OIAOQUE**

RUA JOAQUIM CAETANO DA SILVA 460

05990445/0001-80

Exercício: 2022

BALANCETE DA DESPESA DE DEZEMBRO (01/01/2022 A 31/12/2022)**PREFEITURA MUNICIPAL DE OIAOQUE**

3 de 39

Fi	Func	Econ	Especificação	Vinculo	Dotação Atual	Emp no Mês	Liq no Mês	Emp A Pagar
Tipo					Empenho Atual	Liq Atual	Pago Mês	Pago Atual
	3.1.90.11.51		OUTROS ADICIONAIS, VANTAGENS, GRATI		0,00	195,93	195,93	0,00
					195,93	195,93	195,93	195,93
022	3.1.90.13.00		OBRIGAÇÕES PATRONAIS	1 - 001 001 NV	12.100,00	0,00	0,00	0,00
					0,00	0,00	0,00	0,00
	3.1.90.13.02		CONTRIBUIÇÕES PREVIDENCIÁRIAS - INSS		0,00	0,00	0,00	0,00
					0,00	0,00	0,00	0,00
023	3.3.90.14.00		DIÁRIAS - PESSOAL CIVIL	1 - 001 001 NV	6.000,00	535,08	535,08	0,00
					535,08	535,08	535,08	535,08
	3.3.90.14.14		DIÁRIAS NO PAIS		0,00	535,08	535,08	0,00
					535,08	535,08	535,08	535,08
024	3.3.90.30.00		MATERIAL DE CONSUMO	1 - 001 001 NV	30.800,00	0,00	0,00	0,00
					0,00	0,00	0,00	0,00
025	3.3.90.36.00		OUTROS SERVIÇOS DE TERCEIROS - PESSOA FÍSICA	1 - 001 001 NV	55.600,00	0,00	0,00	0,00
					0,00	0,00	0,00	0,00
026	3.3.90.39.00		OUTROS SERVIÇOS DE TERCEIROS - PESSOA JURÍDICA	1 - 001 001 NV	56.900,00	0,00	0,00	0,00
					0,00	0,00	0,00	0,00
1002			GABINETE DO PREFEITO - GAB		221.750,00	138.580,25	138.580,25	0,00
100203			Gabinete do Vice Prefeito		138.580,25	138.580,25	138.580,25	138.580,25
04.122.0001.1019.0000			Aquisição de Equipamentos p/Gab-vice					
027	4.4.90.52.00		EQUIPAMENTOS E MATERIAL PERMANENTE	1 - 001 001 NV	5.000,00	0,00	0,00	0,00
					0,00	0,00	0,00	0,00
04.122.0001.2082.0000			Gestão Gabinete do Vice Prefeito					
028	3.1.90.11.00		VENCIMENTOS E VANTAGENS FIXAS - PESSOAL CIVIL	1 - 001 001 NV	136.500,00	136.500,00	136.500,00	0,00
					136.500,00	136.500,00	136.500,00	136.500,00
	3.1.90.11.43		13º SALÁRIO		0,00	8.400,00	8.400,00	0,00
					8.400,00	8.400,00	8.400,00	8.400,00
	3.1.90.11.75		SUBSÍDIOS - AGENTES POLÍTICOS		0,00	128.100,00	128.100,00	0,00
					128.100,00	128.100,00	128.100,00	128.100,00
029	3.1.90.13.00		OBRIGAÇÕES PATRONAIS	1 - 001 001 NV	28.250,00	0,00	0,00	0,00
					0,00	0,00	0,00	0,00
	3.1.90.13.02		CONTRIBUIÇÕES PREVIDENCIÁRIAS - INSS		0,00	0,00	0,00	0,00
					0,00	0,00	0,00	0,00
030	3.3.90.14.00		DIÁRIAS - PESSOAL CIVIL	1 - 001 001 NV	5.000,00	2.080,25	2.080,25	0,00
					2.080,25	2.080,25	2.080,25	2.080,25

**MUNICÍPIO DE OIAOQUE**

RUA JOAQUIM CAETANO DA SILVA 460

05990445/0001-80

Exercício: 2022

BALANCETE DA DESPESA DE DEZEMBRO (01/01/2022 A 31/12/2022)**PREFEITURA MUNICIPAL DE OIAOQUE**

4 de 39

Fi	Func	Econ	Especificação	Vinculo	Dotação Atual	Emp no Mês	Liq no Mês	Emp A Pagar
Tipo					Empenho Atual	Liq Atual	Pago Mês	Pago Atual
	3.3.90.14.14		DIÁRIAS NO PAIS		0,00	2.080,25	2.080,25	0,00
					2.080,25	2.080,25	2.080,25	2.080,25
031	3.3.90.30.00		MATERIAL DE CONSUMO	1 - 001 001 NV	6.000,00	0,00	0,00	0,00
					0,00	0,00	0,00	0,00
032	3.3.90.33.00		PASSAGENS E DESPESAS COM LOCOMOÇÃO	1 - 001 001 NV	5.000,00	0,00	0,00	0,00
					0,00	0,00	0,00	0,00
033	3.3.90.36.00		OUTROS SERVIÇOS DE TERCEIROS - PESSOA FÍSICA	1 - 001 001 NV	10.000,00	0,00	0,00	0,00
					0,00	0,00	0,00	0,00
034	3.3.90.39.00		OUTROS SERVIÇOS DE TERCEIROS - PESSOA JURÍDICA	1 - 001 001 NV	26.000,00	0,00	0,00	0,00
					0,00	0,00	0,00	0,00
1002			GABINETE DO PREFEITO - GAB		179.990,00	85.932,00	85.932,00	0,00
100204			Representação Munic. de Assuntos Indígenas		85.932,00	85.932,00	85.932,00	85.932,00
14.423.0009.1040.0000			Aquisição de Equipamento de apoio ao Povo Indígena					
035	4.4.90.52.00		EQUIPAMENTOS E MATERIAL PERMANENTE	1 - 001 001 NV	5.000,00	0,00	0,00	0,00
					0,00	0,00	0,00	0,00
14.423.0009.2017.0000			Gestão das Atividades da Secretaria de Apoio ao Povo Indígena					
036	3.1.90.11.00		VENCIMENTOS E VANTAGENS FIXAS - PESSOAL CIVIL	1 - 001 001 NV	81.900,00	81.900,00	81.900,00	0,00
					81.900,00	81.900,00	81.900,00	81.900,00
	3.1.90.11.01		VENCIMENTOS E SALÁRIOS		0,00	75.600,00	75.600,00	0,00
					75.600,00	75.600,00	75.600,00	75.600,00
	3.1.90.11.43		13º SALÁRIO		0,00	6.300,00	6.300,00	0,00
					6.300,00	6.300,00	6.300,00	6.300,00
037	3.1.90.13.00		OBRIGAÇÕES PATRONAIS	1 - 001 001 NV	17.090,00	4.032,00	4.032,00	0,00
					4.032,00	4.032,00	4.032,00	4.032,00
	3.1.90.13.02		CONTRIBUIÇÕES PREVIDENCIÁRIAS - INSS		0,00	4.032,00	4.032,00	0,00
					4.032,00	4.032,00	4.032,00	4.032,00
038	3.3.90.14.00		DIÁRIAS - PESSOAL CIVIL	1 - 001 001 NV	5.000,00	0,00	0,00	0,00
					0,00	0,00	0,00	0,00
039	3.3.90.30.00		MATERIAL DE CONSUMO	1 - 001 001 NV	55.500,00	0,00	0,00	0,00
					0,00	0,00	0,00	0,00
040	3.3.90.33.00		PASSAGENS E DESPESAS COM LOCOMOÇÃO	1 - 001 001 NV	5.500,00	0,00	0,00	0,00
					0,00	0,00	0,00	0,00
041	3.3.90.36.00		OUTROS SERVIÇOS DE TERCEIROS - PESSOA FÍSICA	1 - 001 001 NV	3.216,58	0,00	0,00	0,00
					0,00	0,00	0,00	0,00
042	3.3.90.39.00		OUTROS SERVIÇOS DE TERCEIROS - PESSOA JURÍDICA	1 - 001 001 NV	6.783,42	0,00	0,00	0,00
					0,00	0,00	0,00	0,00

**MUNICÍPIO DE OIAPOQUE**

RUA JOAQUIM CAETANO DA SILVA 460

05990445/0001-80

Exercício: 2022

BALANCETE DA DESPESA DE DEZEMBRO (01/01/2022 A 31/12/2022)**PREFEITURA MUNICIPAL DE OIAPOQUE**

5 de 39

Fi	Func	Econ	Especificação	Vinculo	Dotação Atual	Emp no Mês	Liq no Mês	Emp A Pagar
Tipo					Empenho Atual	Liq Atual	Pago Mês	Pago Atual
1002			GABINETE DO PREFEITO - GAB		112.140,00	62.311,20	62.311,20	0,00
100205			Representação Externa de Oiapoque		62.311,20	62.311,20	62.311,20	62.311,20
04.122.0001.1004.0000			Aquisição de Equipamento p/ Representação Externa					
043	4.4.90.52.00		EQUIPAMENTOS E MATERIAL PERMANENTE	1 - 001 001 NV	5.000,00	0,00	0,00	0,00
					0,00	0,00	0,00	0,00
04.122.0001.2006.0000			Gestão das Atividades da Representação Externa					
044	3.1.90.11.00		VENCIMENTOS E VANTAGENS FIXAS - PESSOAL CIVIL	1 - 001 001 NV	54.600,00	54.600,00	54.600,00	0,00
					54.600,00	54.600,00	54.600,00	54.600,00
	3.1.90.11.01		VENCIMENTOS E SALÁRIOS		0,00	50.400,00	50.400,00	0,00
					50.400,00	50.400,00	50.400,00	50.400,00
	3.1.90.11.43		13º SALÁRIO		0,00	4.200,00	4.200,00	0,00
					4.200,00	4.200,00	4.200,00	4.200,00
045	3.1.90.13.00		OBRIGAÇÕES PATRONAIS	1 - 001 001 NV	11.340,00	2.688,00	2.688,00	0,00
					2.688,00	2.688,00	2.688,00	2.688,00
	3.1.90.13.02		CONTRIBUIÇÕES PREVIDENCIÁRIAS - INSS		0,00	2.688,00	2.688,00	0,00
					2.688,00	2.688,00	2.688,00	2.688,00
046	3.3.90.14.00		DIÁRIAS - PESSOAL CIVIL	1 - 001 001 NV	7.000,00	5.023,20	5.023,20	0,00
					5.023,20	5.023,20	5.023,20	5.023,20
	3.3.90.14.14		DIÁRIAS NO PAIS		0,00	5.023,20	5.023,20	0,00
					5.023,20	5.023,20	5.023,20	5.023,20
047	3.3.90.30.00		MATERIAL DE CONSUMO	1 - 001 001 NV	5.700,00	0,00	0,00	0,00
					0,00	0,00	0,00	0,00
048	3.3.90.33.00		PASSAGENS E DESPESAS COM LOCOMOÇÃO	1 - 001 001 NV	11.000,00	0,00	0,00	0,00
					0,00	0,00	0,00	0,00
049	3.3.90.36.00		OUTROS SERVIÇOS DE TERCEIROS - PESSOA FÍSICA	1 - 001 001 NV	6.500,00	0,00	0,00	0,00
					0,00	0,00	0,00	0,00
050	3.3.90.39.00		OUTROS SERVIÇOS DE TERCEIROS - PESSOA JURÍDICA	1 - 001 001 NV	11.000,00	0,00	0,00	0,00
					0,00	0,00	0,00	0,00
1003			PROCURADORIA GERAL DO MUNICÍPIO - PROGEM		1.074.551,99	893.327,56	893.327,56	0,00
100301			Procuradoria Geral do Município - PROGEM		893.327,56	893.327,56	893.327,56	893.327,56
03.062.0001.1003.0000			Aquisição de Equipamento p/ Procuradoria					
051	4.4.90.52.00		EQUIPAMENTOS E MATERIAL PERMANENTE	1 - 001 001 NV	5.000,00	0,00	0,00	0,00
					0,00	0,00	0,00	0,00
03.062.0001.2005.0000			Gestão das Atividades da Procuradoria geral do Município					
052	3.1.90.11.00		VENCIMENTOS E VANTAGENS FIXAS -	1 - 001 001 NV	276.020,00	275.977,70	275.977,70	0,00
					275.977,70	275.977,70	275.977,70	275.977,70

**MUNICÍPIO DE OIAOQUE**

RUA JOAQUIM CAETANO DA SILVA 460

05990445/0001-80

Exercício: 2022

BALANCETE DA DESPESA DE DEZEMBRO (01/01/2022 A 31/12/2022)**PREFEITURA MUNICIPAL DE OIAOQUE**

6 de 39

Fi	Func	Econ	Especificação	Vinculo	Dotação Atual	Emp no Mês	Liq no Mês	Emp A Pagar
Tipo					Empenho Atual	Liq Atual	Pago Mês	Pago Atual
PESSOAL CIVIL								
	3.1.90.11.01		VENCIMENTOS E SALÁRIOS		0,00	201.063,19	201.063,19	0,00
					201.063,19	201.063,19	201.063,19	201.063,19
	3.1.90.11.31		GRATIFICAÇÕES POR EXERCÍCIO DE CARC		0,00	11.162,16	11.162,16	0,00
					11.162,16	11.162,16	11.162,16	11.162,16
	3.1.90.11.33		GRATIFICAÇÃO POR EXERCÍCIO DE FUNÇ		0,00	36.960,00	36.960,00	0,00
					36.960,00	36.960,00	36.960,00	36.960,00
	3.1.90.11.42		FÉRIAS INDENIZADAS, VENCIDAS E PROPC		0,00	2.046,67	2.046,67	0,00
					2.046,67	2.046,67	2.046,67	2.046,67
	3.1.90.11.43		13º SALÁRIO		0,00	19.099,01	19.099,01	0,00
					19.099,01	19.099,01	19.099,01	19.099,01
	3.1.90.11.44		FÉRIAS - ABONO PECUNIÁRIO		0,00	2.046,67	2.046,67	0,00
					2.046,67	2.046,67	2.046,67	2.046,67
	3.1.90.11.51		OUTROS ADICIONAIS, VANTAGENS, GRATI		0,00	3.600,00	3.600,00	0,00
					3.600,00	3.600,00	3.600,00	3.600,00
053	3.1.90.13.00		OBRIGAÇÕES PATRONAIS	1 - 001 001 NV	71.520,00	0,00	0,00	0,00
					0,00	0,00	0,00	0,00
	3.1.90.13.02		CONTRIBUIÇÕES PREVIDENCIÁRIAS - INSS		0,00	0,00	0,00	0,00
					0,00	0,00	0,00	0,00
054	3.1.90.91.00		SENTENÇAS JUDICIAIS	1 - 001 001 NV	640.981,99	611.345,01	611.345,01	0,00
					611.345,01	611.345,01	611.345,01	611.345,01
	3.1.90.91.08		SENTENÇA JUDICIAL - ATIVO CIVIL		0,00	531.857,01	531.857,01	0,00
					531.857,01	531.857,01	531.857,01	531.857,01
	3.1.90.91.10		SENTENÇA JUDICIAL - PENSIONISTA CIVIL		0,00	79.488,00	79.488,00	0,00
					79.488,00	79.488,00	79.488,00	79.488,00
055	3.3.90.14.00		DIÁRIAS - PESSOAL CIVIL	1 - 001 001 NV	6.030,00	6.004,85	6.004,85	0,00
					6.004,85	6.004,85	6.004,85	6.004,85
	3.3.90.14.14		DIÁRIAS NO PAIS		0,00	6.004,85	6.004,85	0,00
					6.004,85	6.004,85	6.004,85	6.004,85
056	3.3.90.30.00		MATERIAL DE CONSUMO	1 - 001 001 NV	3.000,00	0,00	0,00	0,00
					0,00	0,00	0,00	0,00
057	3.3.90.35.00		SERVIÇOS DE CONSULTORIA	1 - 001 001 NV	50.000,00	0,00	0,00	0,00
					0,00	0,00	0,00	0,00
058	3.3.90.36.00		OUTROS SERVIÇOS DE TERCEIROS - PESSOA FÍSICA	1 - 001 001 NV	11.000,00	0,00	0,00	0,00
					0,00	0,00	0,00	0,00
059	3.3.90.39.00		OUTROS SERVIÇOS DE TERCEIROS - PESSOA	1 - 001 001 NV	11.000,00	0,00	0,00	0,00
					0,00	0,00	0,00	0,00

**MUNICÍPIO DE OIAOQUE**

RUA JOAQUIM CAETANO DA SILVA 460

05990445/0001-80

Exercício: 2022

BALANCETE DA DESPESA DE DEZEMBRO (01/01/2022 A 31/12/2022)**PREFEITURA MUNICIPAL DE OIAOQUE**

7 de 39

Fi	Func	Econ	Especificação	Vinculo	Dotação Atual	Emp no Mês	Liq no Mês	Emp A Pagar
Tipo					Empenho Atual	Liq Atual	Pago Mês	Pago Atual
JURIDICA								
1004			CONTROLADORIA GERAL DO MUNICÍPIO - COGEM		181.840,00	54.146,40	54.146,40	0,00
100401			Controladoria Geral do Município		54.146,40	54.146,40	54.146,40	54.146,40
04.124.0001.1031.0000			Aquisição de Equipamento p/COGEM					
060	4.4.90.52.00		EQUIPAMENTOS E MATERIAL PERMANENTE	1 - 001 001 NV	5.000,00 0,00	0,00 0,00	0,00 0,00	0,00 0,00
04.124.0001.2008.0000			Gestão das Atividades da Controladoria Geral do Município - COGEM					
061	3.1.90.11.00		VENCIMENTOS E VANTAGENS FIXAS - PESSOAL CIVIL	1 - 001 001 NV	103.150,00 49.560,00	49.560,00 49.560,00	49.560,00 49.560,00	0,00 49.560,00
	3.1.90.11.01		VENCIMENTOS E SALÁRIOS		0,00 48.510,00	48.510,00 48.510,00	48.510,00 48.510,00	0,00 48.510,00
	3.1.90.11.43		13º SALÁRIO		0,00 1.050,00	1.050,00 1.050,00	1.050,00 1.050,00	0,00 1.050,00
062	3.1.90.13.00		OBRIGAÇÕES PATRONAIS	1 - 001 001 NV	22.072,00 0,00	0,00 0,00	0,00 0,00	0,00 0,00
	3.1.90.13.02		CONTRIBUIÇÕES PREVIDENCIÁRIAS - INSS		0,00 0,00	0,00 0,00	0,00 0,00	0,00 0,00
063	3.3.90.14.00		DIÁRIAS - PESSOAL CIVIL	1 - 001 001 NV	5.618,00 4.586,40	4.586,40 4.586,40	4.586,40 4.586,40	0,00 4.586,40
	3.3.90.14.14		DIÁRIAS NO PAIS		0,00 4.586,40	4.586,40 4.586,40	4.586,40 4.586,40	0,00 4.586,40
064	3.3.90.30.00		MATERIAL DE CONSUMO	1 - 001 001 NV	15.000,00 0,00	0,00 0,00	0,00 0,00	0,00 0,00
065	3.3.90.33.00		PASSAGENS E DESPESAS COM LOCOMOÇÃO	1 - 001 001 NV	9.000,00 0,00	0,00 0,00	0,00 0,00	0,00 0,00
066	3.3.90.36.00		OUTROS SERVIÇOS DE TERCEIROS - PESSOA FÍSICA	1 - 001 001 NV	11.000,00 0,00	0,00 0,00	0,00 0,00	0,00 0,00
067	3.3.90.39.00		OUTROS SERVIÇOS DE TERCEIROS - PESSOA JURÍDICA	1 - 001 001 NV	11.000,00 0,00	0,00 0,00	0,00 0,00	0,00 0,00
1005			SECRETARIA MUNICIPAL DE ADMINISTRAÇÃO - SEMAD		11.147.050,37	9.524.292,33	9.524.292,33	27.050,00
100501			Secretaria Municipal de Administração		9.524.292,33	9.524.292,33	9.497.242,33	9.497.242,33
04.122.0001.1005.0000			Aquisição de Equipamento p/ Administração					
068	4.4.90.52.00		EQUIPAMENTOS E MATERIAL PERMANENTE	1 - 001 001 NV	147.740,89 17.499,00	17.499,00 17.499,00	17.499,00 17.499,00	0,00 17.499,00

**MUNICÍPIO DE OIAPOQUE**

RUA JOAQUIM CAETANO DA SILVA 460

05990445/0001-80

Exercício: 2022

BALANCETE DA DESPESA DE DEZEMBRO (01/01/2022 A 31/12/2022)**PREFEITURA MUNICIPAL DE OIAPOQUE**

8 de 39

Fi	Func	Econ	Especificação	Vínculo	Dotação Atual	Emp no Mês	Liq no Mês	Emp A Pagar
					Empenho Atual	Liq Atual	Pago Mês	Pago Atual
		4.4.90.52.35	EQUIPAMENTOS DE PROCESSAMENTO DE		0,00	17.499,00	17.499,00	0,00
					17.499,00	17.499,00	17.499,00	17.499,00
528	4.4.90.52.00		EQUIPAMENTOS E MATERIAL PERMANENTE	2 - 100 012	600.000,00	597.900,00	597.900,00	0,00
					597.900,00	597.900,00	597.900,00	597.900,00
		4.4.90.52.30	MÁQUINAS E EQUIPAMENTOS ENERGÉTICO		0,00	597.900,00	597.900,00	0,00
					597.900,00	597.900,00	597.900,00	597.900,00
04.122.0001.2007.0000 Gestão das Atividades da Secretaria de Administração								
461	3.1.90.04.00		CONTRATAÇÃO POR TEMPO DETERMINADO	1 - 001 001	1.476.900,00	1.219.624,96	1.219.624,96	0,00
					1.219.624,96	1.219.624,96	1.219.624,96	1.219.624,96
		3.1.90.04.11	SALÁRIOS - CONTRATO TEMPORÁRIO		0,00	911.953,44	911.953,44	0,00
					911.953,44	911.953,44	911.953,44	911.953,44
		3.1.90.04.13	13º SALÁRIO - CONTRATO TEMPORÁRIO		0,00	75.975,86	75.975,86	0,00
					75.975,86	75.975,86	75.975,86	75.975,86
		3.1.90.04.14	FERIAS - ABONO CONSTITUCIONAL - CONT		0,00	6.237,68	6.237,68	0,00
					6.237,68	6.237,68	6.237,68	6.237,68
		3.1.90.04.16	OBRIGAÇÕES PATRONAIS - INSS - CONTRA		0,00	0,00	0,00	0,00
					0,00	0,00	0,00	0,00
		3.1.90.04.51	ADICIONAIS DE CONTRATO TEMPORÁRIO		0,00	225.457,98	225.457,98	0,00
					225.457,98	225.457,98	225.457,98	225.457,98
069	3.1.90.11.00		VENCIMENTOS E VANTAGENS FIXAS - PESSOAL CIVIL	1 - 001 001 NV	4.060.280,00	4.057.598,46	4.057.598,46	0,00
					4.057.598,46	4.057.598,46	4.057.598,46	4.057.598,46
		3.1.90.11.01	VENCIMENTOS E SALÁRIOS		0,00	2.471.415,82	2.471.415,82	0,00
					2.471.415,82	2.471.415,82	2.471.415,82	2.471.415,82
		3.1.90.11.04	ADICIONAL NOTURNO		0,00	200.196,90	200.196,90	0,00
					200.196,90	200.196,90	200.196,90	200.196,90
		3.1.90.11.08	ADIANTAMENTO PECUNIÁRIO		0,00	8.847,51	8.847,51	0,00
					8.847,51	8.847,51	8.847,51	8.847,51
		3.1.90.11.09	ADICIONAL DE PERICULOSIDADE		0,00	285.368,16	285.368,16	0,00
					285.368,16	285.368,16	285.368,16	285.368,16
		3.1.90.11.10	ADICIONAL DE INSALUBRIDADE		0,00	129.284,56	129.284,56	0,00
					129.284,56	129.284,56	129.284,56	129.284,56
		3.1.90.11.31	GRATIFICAÇÕES POR EXERCÍCIO DE CAR		0,00	15.960,00	15.960,00	0,00
					15.960,00	15.960,00	15.960,00	15.960,00
		3.1.90.11.33	GRATIFICAÇÃO POR EXERCÍCIO DE FUNÇ		0,00	65.448,00	65.448,00	0,00
					65.448,00	65.448,00	65.448,00	65.448,00
		3.1.90.11.37	GRATIFICAÇÃO POR TEMPO DE SERVIÇO		0,00	237.838,70	237.838,70	0,00
					237.838,70	237.838,70	237.838,70	237.838,70

**MUNICIPIO DE OIAOQUE**

RUA JOAQUIM CAETANO DA SILVA 460

05990445/0001-80

Exercício: 2022

BALANCETE DA DESPESA DE DEZEMBRO (01/01/2022 A 31/12/2022)**PREFEITURA MUNICIPAL DE OIAOQUE**

9 de 39

Fi	Func	Econ	Especificação	Vinculo	Dotação Atual	Emp no Mês	Liq no Mês	Emp A Pagar
Tipo					Empenho Atual	Liq Atual	Pago Mês	Pago Atual
	3.1.90.11.42		FÉRIAS INDENIZADAS, VENCIDAS E PROPC		0,00	92.992,15	92.992,15	0,00
					92.992,15	92.992,15	92.992,15	92.992,15
	3.1.90.11.43		13º SALÁRIO		0,00	300.756,43	300.756,43	0,00
					300.756,43	300.756,43	300.756,43	300.756,43
	3.1.90.11.44		FÉRIAS - ABONO PECUNIÁRIO		0,00	4.595,55	4.595,55	0,00
					4.595,55	4.595,55	4.595,55	4.595,55
	3.1.90.11.50		SALÁRIO MATERNIDADE		0,00	5.427,45	5.427,45	0,00
					5.427,45	5.427,45	5.427,45	5.427,45
	3.1.90.11.51		OUTROS ADICIONAIS, VANTAGENS, GRATI		0,00	239.467,23	239.467,23	0,00
					239.467,23	239.467,23	239.467,23	239.467,23
070	3.1.90.13.00		OBRIGAÇÕES PATRONAIS	1 - 001 001 NV	824.150,00	0,00	0,00	0,00
					0,00	0,00	0,00	0,00
	3.1.90.13.02		CONTRIBUIÇÕES PREVIDENCIÁRIAS - INSS		0,00	0,00	0,00	0,00
					0,00	0,00	0,00	0,00
071	3.3.90.14.00		DIÁRIAS - PESSOAL CIVIL	1 - 001 001 NV	48.260,88	46.680,01	46.680,01	0,00
					46.680,01	46.680,01	46.680,01	46.680,01
	3.3.90.14.14		DIÁRIAS NO PAIS		0,00	46.680,01	46.680,01	0,00
					46.680,01	46.680,01	46.680,01	46.680,01
072	3.3.90.30.00		MATERIAL DE CONSUMO	1 - 001 001 NV	784.728,86	597.972,86	597.972,86	0,00
					597.972,86	597.972,86	597.972,86	597.972,86
	3.3.90.30.01		COMBUSTÍVEIS E LUBRIFICANTES AUTOM		0,00	514.433,66	514.433,66	0,00
					514.433,66	514.433,66	514.433,66	514.433,66
	3.3.90.30.16		MATERIAL DE EXPEDIENTE		0,00	83.539,20	83.539,20	0,00
					83.539,20	83.539,20	83.539,20	83.539,20
	3.3.90.30.60		MATERIAL DIDÁTICO		0,00	0,00	0,00	0,00
					0,00	0,00	0,00	0,00
	3.3.90.30.99		OUTROS MATERIAIS DE CONSUMO		0,00	0,00	0,00	0,00
					0,00	0,00	0,00	0,00
539	3.3.90.30.00		MATERIAL DE CONSUMO	96 - 001 006	84.000,00	83.030,00	83.030,00	0,00
					83.030,00	83.030,00	83.030,00	83.030,00
	3.3.90.30.07		GÊNEROS DE ALIMENTAÇÃO		0,00	83.030,00	83.030,00	0,00
					83.030,00	83.030,00	83.030,00	83.030,00
545	3.3.90.30.00		MATERIAL DE CONSUMO	6 - 111 002	322.000,00	321.766,48	321.766,48	0,00
					321.766,48	321.766,48	321.766,48	321.766,48
	3.3.90.30.01		COMBUSTÍVEIS E LUBRIFICANTES AUTOM		0,00	260.416,48	260.416,48	0,00
					260.416,48	260.416,48	260.416,48	260.416,48

**MUNICÍPIO DE OIAPOQUE**

RUA JOAQUIM CAETANO DA SILVA 460

05990445/0001-80

Exercício: 2022

BALANCETE DA DESPESA DE DEZEMBRO (01/01/2022 A 31/12/2022)**PREFEITURA MUNICIPAL DE OIAPOQUE**

10 de 39

Fi	Func	Econ	Especificação	Vinculo	Dotação Atual	Emp no Mês	Liq no Mês	Emp A Pagar
Tipo					Empenho Atual	Liq Atual	Pago Mês	Pago Atual
	3.3.90.30.07		GÊNEROS DE ALIMENTAÇÃO		0,00	61.350,00	61.350,00	0,00
					61.350,00	61.350,00	61.350,00	61.350,00
073	3.3.90.33.00		PASSAGENS E DESPESAS COM LOCOMOÇÃO	1 - 001 001 NV	0,00	0,00	0,00	0,00
					0,00	0,00	0,00	0,00
074	3.3.90.36.00		OUTROS SERVIÇOS DE TERCEIROS - PESSOA FÍSICA	1 - 001 001 NV	114.565,35	102.500,00	102.500,00	0,00
					102.500,00	102.500,00	102.500,00	102.500,00
	3.3.90.36.06		SERVIÇOS TÉCNICOS PROFISSIONAIS		0,00	76.500,00	76.500,00	0,00
					76.500,00	76.500,00	76.500,00	76.500,00
	3.3.90.36.99		OUTROS SERVIÇOS DE PESSOA FÍSICA		0,00	26.000,00	26.000,00	0,00
					26.000,00	26.000,00	26.000,00	26.000,00
542	3.3.90.36.00		OUTROS SERVIÇOS DE TERCEIROS - PESSOA FÍSICA	96 - 001 006	30.000,00	30.000,00	30.000,00	6.000,00
					30.000,00	30.000,00	24.000,00	24.000,00
	3.3.90.36.06		SERVIÇOS TÉCNICOS PROFISSIONAIS		0,00	26.000,00	26.000,00	6.000,00
					26.000,00	26.000,00	20.000,00	20.000,00
	3.3.90.36.35		SERVIÇO DE APOIO ADMINISTRATIVO, TÉC		0,00	4.000,00	4.000,00	0,00
					4.000,00	4.000,00	4.000,00	4.000,00
075	3.3.90.39.00		OUTROS SERVIÇOS DE TERCEIROS - PESSOA JURÍDICA	1 - 001 001 NV	829.631,48	680.403,99	680.403,99	1.950,00
					680.403,99	680.403,99	678.453,99	678.453,99
	3.3.90.39.01		ASSINATURAS DE PERIÓDICOS E ANUIDADES		0,00	233,94	233,94	0,00
					233,94	233,94	233,94	233,94
	3.3.90.39.05		SERVIÇOS TÉCNICOS PROFISSIONAIS		0,00	188.475,00	188.475,00	0,00
					188.475,00	188.475,00	188.475,00	188.475,00
	3.3.90.39.14		LOCAÇÃO BENS MÓVEIS DE OUTRAS NAT		0,00	32.124,99	32.124,99	0,00
					32.124,99	32.124,99	32.124,99	32.124,99
	3.3.90.39.17		MANUTENÇÃO E CONSERVAÇÃO DE MÁQ		0,00	1.690,00	1.690,00	0,00
					1.690,00	1.690,00	1.690,00	1.690,00
	3.3.90.39.41		FORNECIMENTO DE ALIMENTAÇÃO		0,00	61.875,00	61.875,00	0,00
					61.875,00	61.875,00	61.875,00	61.875,00
	3.3.90.39.43		SERVIÇOS DE ENERGIA ELÉTRICA		0,00	51.684,58	51.684,58	0,00
					51.684,58	51.684,58	51.684,58	51.684,58
	3.3.90.39.80		HOSPEDAGENS		0,00	17.500,00	17.500,00	0,00
					17.500,00	17.500,00	17.500,00	17.500,00
	3.3.90.39.90		SERVIÇOS DE PUBLICIDADE LEGAL		0,00	82.152,22	82.152,22	1.950,00
					82.152,22	82.152,22	80.202,22	80.202,22
	3.3.90.39.99		OUTROS SERVIÇOS DE TERCEIROS - PESS		0,00	244.668,26	244.668,26	0,00
					244.668,26	244.668,26	244.668,26	244.668,26
527	3.3.90.39.00		OUTROS SERVIÇOS DE TERCEIROS - PESSOA	6 - 111 002	1.392.072,24	1.341.072,23	1.341.072,23	0,00

**MUNICIPIO DE OIAPOQUE**

RUA JOAQUIM CAETANO DA SILVA 460

05990445/0001-80

Exercício: 2022

BALANCETE DA DESPESA DE DEZEMBRO (01/01/2022 A 31/12/2022)**PREFEITURA MUNICIPAL DE OIAPOQUE**

11 de 39

Fi	Func	Econ	Especificação	Vinculo	Dotação Atual	Emp no Mês	Liq no Mês	Emp A Pagar
Tipo					Empenho Atual	Liq Atual	Pago Mês	Pago Atual
			JURIDICA		1.341.072,23	1.341.072,23	1.341.072,23	1.341.072,23
	3.3.90.39.12		LOCAÇÃO DE MÁQUINAS E EQUIPAMENTO		0,00	440.716,83	440.716,83	0,00
					440.716,83	440.716,83	440.716,83	440.716,83
	3.3.90.39.14		LOCAÇÃO BENS MÓVEIS DE OUTRAS NATI		0,00	50.355,40	50.355,40	0,00
					50.355,40	50.355,40	50.355,40	50.355,40
	3.3.90.39.43		SERVIÇOS DE ENERGIA ELÉTRICA		0,00	850.000,00	850.000,00	0,00
					850.000,00	850.000,00	850.000,00	850.000,00
540	3.3.90.39.00		OUTROS SERVIÇOS DE TERCEIROS - PESSOA JURÍDICA	96 - 001 006	194.000,00	190.860,80	190.860,80	0,00
					190.860,80	190.860,80	190.860,80	190.860,80
	3.3.90.39.05		SERVIÇOS TÉCNICOS PROFISSIONAIS		0,00	90.150,00	90.150,00	0,00
					90.150,00	90.150,00	90.150,00	90.150,00
	3.3.90.39.12		LOCAÇÃO DE MÁQUINAS E EQUIPAMENTO		0,00	100.710,80	100.710,80	0,00
					100.710,80	100.710,80	100.710,80	100.710,80
076	3.3.90.40.00		SERVIÇOS DE TECNOLOGIA DA INFORMAÇÃO E COMUNICAÇÃO - PESSOA	1 - 001 001 NV	648,35	0,00	0,00	0,00
					0,00	0,00	0,00	0,00
544	3.3.90.40.00		SERVIÇOS DE TECNOLOGIA DA INFORMAÇÃO E COMUNICAÇÃO - PESSOA	96 - 001 006	57.300,00	57.300,00	57.300,00	19.100,00
					57.300,00	57.300,00	38.200,00	38.200,00
	3.3.90.40.16		LOCAÇÃO DE SOFTWARE		0,00	57.300,00	57.300,00	19.100,00
					57.300,00	57.300,00	38.200,00	38.200,00
501	3.3.90.93.00		INDENIZAÇÕES E RESTITUIÇÕES	1 - 001 001	180.772,32	180.083,54	180.083,54	0,00
					180.083,54	180.083,54	180.083,54	180.083,54
	3.3.90.93.01		INDENIZAÇÕES		0,00	92.171,62	92.171,62	0,00
					92.171,62	92.171,62	92.171,62	92.171,62
	3.3.90.93.99		DIVERSAS INDENIZAÇÕES E RESTITUIÇÃO		0,00	87.911,92	87.911,92	0,00
					87.911,92	87.911,92	87.911,92	87.911,92
1005			SECRETARIA MUNICIPAL DE ADMINISTRAÇÃO - SEMAD		267.203,65	221.556,82	221.556,82	0,00
100502			Guarda Municipal de Oiapoque		221.556,82	221.556,82	221.556,82	221.556,82
06.182.0005.1041.0000			Aquisição de Equipamentos para Guarda Municipal					
077	4.4.90.52.00		EQUIPAMENTOS E MATERIAL PERMANENTE	1 - 001 001 NV	0,00	0,00	0,00	0,00
					0,00	0,00	0,00	0,00
06.182.0005.2083.0000			Gestão das Atividades da Guarda Municipal					
078	3.1.90.11.00		VENCIMENTOS E VANTAGENS FIXAS - PESSOAL CIVIL	1 - 001 001 NV	213.850,00	213.793,42	213.793,42	0,00
					213.793,42	213.793,42	213.793,42	213.793,42

**MUNICÍPIO DE OIAOQUE**

RUA JOAQUIM CAETANO DA SILVA 460

05990445/0001-80

Exercício: 2022

BALANCETE DA DESPESA DE DEZEMBRO (01/01/2022 A 31/12/2022)**PREFEITURA MUNICIPAL DE OIAOQUE**

12 de 39

Fi	Func	Econ	Especificação	Vinculo	Dotação Atual	Emp no Mês	Liq no Mês	Emp A Pagar
Tipo					Empenho Atual	Liq Atual	Pago Mês	Pago Atual
	3.1.90.11.01		VENCIMENTOS E SALÁRIOS		0,00	86.816,80	86.816,80	0,00
					86.816,80	86.816,80	86.816,80	86.816,80
	3.1.90.11.04		ADICIONAL NOTURNO		0,00	12.406,21	12.406,21	0,00
					12.406,21	12.406,21	12.406,21	12.406,21
	3.1.90.11.09		ADICIONAL DE PERICULOSIDADE		0,00	26.045,00	26.045,00	0,00
					26.045,00	26.045,00	26.045,00	26.045,00
	3.1.90.11.31		GRATIFICAÇÕES POR EXERCÍCIO DE CARÁ		0,00	21.290,99	21.290,99	0,00
					21.290,99	21.290,99	21.290,99	21.290,99
	3.1.90.11.42		FÉRIAS INDENIZADAS, VENCIDAS E PROPÇ		0,00	5.028,55	5.028,55	0,00
					5.028,55	5.028,55	5.028,55	5.028,55
	3.1.90.11.43		13º SALÁRIO		0,00	13.724,87	13.724,87	0,00
					13.724,87	13.724,87	13.724,87	13.724,87
	3.1.90.11.51		OUTROS ADICIONAIS, VANTAGENS, GRATI		0,00	48.481,00	48.481,00	0,00
					48.481,00	48.481,00	48.481,00	48.481,00
079	3.1.90.13.00		OBRIGAÇÕES PATRONAIS	1 - 001 001 NV	39.080,00	0,00	0,00	0,00
					0,00	0,00	0,00	0,00
	3.1.90.13.02		CONTRIBUIÇÕES PREVIDENCIÁRIAS - INSS		0,00	0,00	0,00	0,00
					0,00	0,00	0,00	0,00
080	3.3.90.14.00		DIÁRIAS - PESSOAL CIVIL	1 - 001 001 NV	5.000,00	2.038,40	2.038,40	0,00
					2.038,40	2.038,40	2.038,40	2.038,40
	3.3.90.14.14		DIÁRIAS NO PAIS		0,00	2.038,40	2.038,40	0,00
					2.038,40	2.038,40	2.038,40	2.038,40
081	3.3.90.30.00		MATERIAL DE CONSUMO	1 - 001 001 NV	680,00	0,00	0,00	0,00
					0,00	0,00	0,00	0,00
082	3.3.90.36.00		OUTROS SERVIÇOS DE TERCEIROS - PESSOA FÍSICA	1 - 001 001 NV	2.093,65	0,00	0,00	0,00
					0,00	0,00	0,00	0,00
083	3.3.90.39.00		OUTROS SERVIÇOS DE TERCEIROS - PESSOA JURÍDICA	1 - 001 001 NV	6.500,00	5.725,00	5.725,00	0,00
					5.725,00	5.725,00	5.725,00	5.725,00
	3.3.90.39.19		MANUTENÇÃO E CONSERVAÇÃO DE VEÍCUL		0,00	5.725,00	5.725,00	0,00
					5.725,00	5.725,00	5.725,00	5.725,00
1006			SECRETARIA MUNIC. DE PLANEJAMENTO E GESTÃO - SEMPLAG		733.910,00	63.721,01	63.721,01	0,00
100601			Secretaria Munic.de Planejamento e Gestão		63.721,01	63.721,01	63.721,01	63.721,01
04.121.0001.1035.0000			Aquisição de Equipamentos p/SEMPLAG					
084	4.4.90.52.00		EQUIPAMENTOS E MATERIAL PERMANENTE	1 - 001 001 NV	5.000,00	0,00	0,00	0,00
					0,00	0,00	0,00	0,00
04.121.0001.2086.0000			Gestão das Atividades da Sec.de Planejamento e Gestão					
085	3.1.90.11.00		VENCIMENTOS E		74.520,00	59.425,81	59.425,81	0,00

**MUNICÍPIO DE OIAPOQUE**

RUA JOAQUIM CAETANO DA SILVA 460

05990445/0001-80

Exercício: 2022

BALANCETE DA DESPESA DE DEZEMBRO (01/01/2022 A 31/12/2022)**PREFEITURA MUNICIPAL DE OIAPOQUE**

13 de 39

Fi	Func	Econ	Especificação	Vinculo	Dotação Atual	Emp no Mês	Liq no Mês	Emp A Pagar
Tipo					Empenho Atual	Liq Atual	Pago Mês	Pago Atual
			VANTAGENS FIXAS - PESSOAL CIVIL	1 - 001 001 NV	59.425,81	59.425,81	59.425,81	59.425,81
	3.1.90.11.01		VENCIMENTOS E SALÁRIOS		0,00	59.425,81	59.425,81	0,00
					59.425,81	59.425,81	59.425,81	59.425,81
086	3.1.90.13.00		OBRIGAÇÕES PATRONAIS	1 - 001 001 NV	16.390,00	0,00	0,00	0,00
					0,00	0,00	0,00	0,00
	3.1.90.13.02		CONTRIBUIÇÕES PREVIDENCIÁRIAS - INSS		0,00	0,00	0,00	0,00
					0,00	0,00	0,00	0,00
087	3.3.90.14.00		DIÁRIAS - PESSOAL CIVIL	1 - 001 001 NV	5.000,00	4.295,20	4.295,20	0,00
					4.295,20	4.295,20	4.295,20	4.295,20
	3.3.90.14.14		DIÁRIAS NO PAIS		0,00	4.295,20	4.295,20	0,00
					4.295,20	4.295,20	4.295,20	4.295,20
088	3.3.90.30.00		MATERIAL DE CONSUMO	1 - 001 001 NV	11.000,00	0,00	0,00	0,00
					0,00	0,00	0,00	0,00
089	3.3.90.36.00		OUTROS SERVIÇOS DE TERCEIROS - PESSOA FÍSICA	1 - 001 001 NV	11.000,00	0,00	0,00	0,00
					0,00	0,00	0,00	0,00
090	3.3.90.39.00		OUTROS SERVIÇOS DE TERCEIROS - PESSOA JURÍDICA	1 - 001 001 NV	11.000,00	0,00	0,00	0,00
					0,00	0,00	0,00	0,00
99.999.0001.2012.0000			Manutenção da Reserva de Contingência					
091	9.9.99.99.00		RESERVA DE CONTINGÊNCIA	1 - 001 001 NV	600.000,00	0,00	0,00	0,00
					0,00	0,00	0,00	0,00
1007			SECRETARIA MUNICIPAL DE FINANÇAS - SEMFAZ		3.164.538,00	715.795,74	715.795,74	0,00
100701			Secretaria Municipal de Finanças		715.795,74	715.795,74	715.795,74	715.795,74
04.123.0001.1006.0000			Aquisição de Equipamento p/ Sec. Finanças					
092	4.4.90.52.00		EQUIPAMENTOS E MATERIAL PERMANENTE	1 - 001 001 NV	0,00	0,00	0,00	0,00
					0,00	0,00	0,00	0,00
04.123.0001.2010.0000			Gestão das Atividades da Secretaria de Finanças					
093	3.1.90.11.00		VENCIMENTOS E VANTAGENS FIXAS - PESSOAL CIVIL	1 - 001 001 NV	266.320,00	162.278,90	162.278,90	0,00
					162.278,90	162.278,90	162.278,90	162.278,90
	3.1.90.11.01		VENCIMENTOS E SALÁRIOS		0,00	147.435,73	147.435,73	0,00
					147.435,73	147.435,73	147.435,73	147.435,73
	3.1.90.11.43		13º SALÁRIO		0,00	13.769,84	13.769,84	0,00
					13.769,84	13.769,84	13.769,84	13.769,84
	3.1.90.11.45		FÉRIAS - ABONO CONSTITUCIONAL		0,00	1.073,33	1.073,33	0,00
					1.073,33	1.073,33	1.073,33	1.073,33
094	3.1.90.13.00		OBRIGAÇÕES PATRONAIS	1 - 001 001 NV	33.590,00	0,00	0,00	0,00
					0,00	0,00	0,00	0,00

**MUNICÍPIO DE OIAOQUE**

RUA JOAQUIM CAETANO DA SILVA 460

05990445/0001-80

Exercício: 2022

BALANCETE DA DESPESA DE DEZEMBRO (01/01/2022 A 31/12/2022)**PREFEITURA MUNICIPAL DE OIAOQUE**

14 de 39

Fi	Func	Econ	Especificação	Vinculo	Dotação Atual	Emp no Mês	Liq no Mês	Emp A Pagar
Tipo					Empenho Atual	Liq Atual	Pago Mês	Pago Atual
		3.1.90.13.02	CONTRIBUIÇÕES PREVIDENCIÁRIAS - INSS		0,00	0,00	0,00	0,00
					0,00	0,00	0,00	0,00
095	3.3.90.14.00	DIÁRIAS - PESSOAL CIVIL	1 - 001 001 NV		26.320,00	25.741,71	25.741,71	0,00
					25.741,71	25.741,71	25.741,71	25.741,71
	3.3.90.14.14	DIÁRIAS NO PAIS			0,00	25.741,71	25.741,71	0,00
					25.741,71	25.741,71	25.741,71	25.741,71
096	3.3.90.30.00	MATERIAL DE CONSUMO	1 - 001 001 NV		200,00	0,00	0,00	0,00
					0,00	0,00	0,00	0,00
097	3.3.90.33.00	PASSAGENS E DESPESAS COM LOCOMOÇÃO	1 - 001 001 NV		1.740,00	0,00	0,00	0,00
					0,00	0,00	0,00	0,00
098	3.3.90.36.00	OUTROS SERVIÇOS DE TERCEIROS - PESSOA FÍSICA	1 - 001 001 NV		210.000,00	210.000,00	210.000,00	0,00
					210.000,00	210.000,00	210.000,00	210.000,00
	3.3.90.36.06	SERVIÇOS TÉCNICOS PROFISSIONAIS			0,00	157.500,00	157.500,00	0,00
					157.500,00	157.500,00	157.500,00	157.500,00
	3.3.90.36.99	OUTROS SERVIÇOS DE PESSOA FÍSICA			0,00	52.500,00	52.500,00	0,00
					52.500,00	52.500,00	52.500,00	52.500,00
099	3.3.90.39.00	OUTROS SERVIÇOS DE TERCEIROS - PESSOA JURÍDICA	1 - 001 001 NV		1.091.690,00	93.281,46	93.281,46	0,00
					93.281,46	93.281,46	93.281,46	93.281,46
	3.3.90.39.81	SERVIÇOS BANCÁRIOS			0,00	44.525,89	44.525,89	0,00
					44.525,89	44.525,89	44.525,89	44.525,89
	3.3.90.39.99	OUTROS SERVIÇOS DE TERCEIROS - PESSOA JURÍDICA			0,00	48.755,57	48.755,57	0,00
					48.755,57	48.755,57	48.755,57	48.755,57
04.123.0001.2011.0000			Contribuição P/ Formação do Patrimônio do Servidor Público - PASEP					
100	3.3.90.47.00	OBRIGAÇÕES TRIBUTÁRIAS E CONTRIBUTIVAS	1 - 001 001 NV		576.000,00	189.506,81	189.506,81	0,00
					189.506,81	189.506,81	189.506,81	189.506,81
	3.3.90.47.12	CONTRIBUIÇÃO PARA O PIS/PASEP			0,00	189.506,81	189.506,81	0,00
					189.506,81	189.506,81	189.506,81	189.506,81
04.841.0001.2009.0000			Amortização da Dívida Interna					
101	3.1.90.92.00	DESPESAS DE EXERCÍCIOS ANTERIORES	1 - 001 001 NV		825.078,00	0,00	0,00	0,00
					0,00	0,00	0,00	0,00
102	3.3.90.92.00	DESPESAS DE EXERCÍCIOS ANTERIORES	1 - 001 001 NV		133.600,00	34.986,86	34.986,86	0,00
					34.986,86	34.986,86	34.986,86	34.986,86
	3.3.90.92.30	MATERIAL DE CONSUMO			0,00	13.746,36	13.746,36	0,00
					13.746,36	13.746,36	13.746,36	13.746,36

**MUNICÍPIO DE OIAOQUE**

RUA JOAQUIM CAETANO DA SILVA 460

05990445/0001-80

Exercício: 2022

BALANCETE DA DESPESA DE DEZEMBRO (01/01/2022 A 31/12/2022)**PREFEITURA MUNICIPAL DE OIAOQUE**

15 de 39

Fi	Func	Econ	Especificação	Vinculo	Dotação Atual	Emp no Mês	Liq no Mês	Emp A Pagar
					Empenho Atual	Liq Atual	Pago Mês	Pago Atual
	3.3.90.92.35		SERVIÇOS DE CONSULTORIA		0,00	10.000,00	10.000,00	0,00
					10.000,00	10.000,00	10.000,00	10.000,00
	3.3.90.92.39		OUTROS SERVIÇOS DE TERCEIROS - PESS		0,00	11.240,50	11.240,50	0,00
					11.240,50	11.240,50	11.240,50	11.240,50
1007			SECRETARIA MUNICIPAL DE FINANÇAS - SEMFAZ		234.504,00	166.329,58	166.329,58	0,00
100702			Central de Compras e Licitações (CPL)		166.329,58	166.329,58	166.329,58	166.329,58
04.122.0001.1036.0000			Aquisição de Equipamento p/ Central de Compras e Licitações					
103	4.4.90.52.00		EQUIPAMENTOS E MATERIAL PERMANENTE	1 - 001 001 NV	0,00	0,00	0,00	0,00
					0,00	0,00	0,00	0,00
04.122.0001.2087.0000			Gestão das Atividades da Central de Compras e Licitações					
466	3.1.90.04.00		CONTRATAÇÃO POR TEMPO DETERMINADO	1 - 001 001	19.514,00	16.160,00	16.160,00	0,00
					16.160,00	16.160,00	16.160,00	16.160,00
	3.1.90.04.11		SALÁRIOS - CONTRATO TEMPORÁRIO		0,00	14.544,00	14.544,00	0,00
					14.544,00	14.544,00	14.544,00	14.544,00
	3.1.90.04.13		13º SALÁRIO - CONTRATO TEMPORÁRIO		0,00	1.212,00	1.212,00	0,00
					1.212,00	1.212,00	1.212,00	1.212,00
	3.1.90.04.14		FERIAS - ABONO CONSTITUCIONAL - CONT		0,00	404,00	404,00	0,00
					404,00	404,00	404,00	404,00
	3.1.90.04.16		OBRIGAÇÕES PATRONAIS - INSS - CONTRA		0,00	0,00	0,00	0,00
					0,00	0,00	0,00	0,00
104	3.1.90.11.00		VENCIMENTOS E VANTAGENS FIXAS - PESSOAL CIVIL	1 - 001 001 NV	144.020,00	143.944,78	143.944,78	0,00
					143.944,78	143.944,78	143.944,78	143.944,78
	3.1.90.11.01		VENCIMENTOS E SALÁRIOS		0,00	125.271,63	125.271,63	0,00
					125.271,63	125.271,63	125.271,63	125.271,63
	3.1.90.11.31		GRATIFICAÇÕES POR EXERCÍCIO DE CAR		0,00	2.583,63	2.583,63	0,00
					2.583,63	2.583,63	2.583,63	2.583,63
	3.1.90.11.33		GRATIFICAÇÃO POR EXERCÍCIO DE FUNÇ		0,00	550,00	550,00	0,00
					550,00	550,00	550,00	550,00
	3.1.90.11.37		GRATIFICAÇÃO POR TEMPO DE SERVIÇO		0,00	3.227,73	3.227,73	0,00
					3.227,73	3.227,73	3.227,73	3.227,73
	3.1.90.11.42		FÉRIAS INDENIZADAS, VENCIDAS E PROP		0,00	1.449,89	1.449,89	0,00
					1.449,89	1.449,89	1.449,89	1.449,89
	3.1.90.11.43		13º SALÁRIO		0,00	10.665,97	10.665,97	0,00
					10.665,97	10.665,97	10.665,97	10.665,97
	3.1.90.11.51		OUTROS ADICIONAIS, VANTAGENS, GRATI		0,00	195,93	195,93	0,00
					195,93	195,93	195,93	195,93
105	3.1.90.13.00		OBRIGAÇÕES PATRONAIS	1 - 001 001 NV	29.970,00	0,00	0,00	0,00
					0,00	0,00	0,00	0,00

**MUNICÍPIO DE OIAOQUE**

RUA JOAQUIM CAETANO DA SILVA 460

05990445/0001-80

Exercício: 2022

BALANCETE DA DESPESA DE DEZEMBRO (01/01/2022 A 31/12/2022)**PREFEITURA MUNICIPAL DE OIAOQUE**

16 de 39

Fi	Func	Econ	Especificação	Vinculo	Dotação Atual	Emp no Mês	Liq no Mês	Emp A Pagar
Tipo					Empenho Atual	Liq Atual	Pago Mês	Pago Atual
		3.1.90.13.02	CONTRIBUIÇÕES PREVIDENCIÁRIAS - INSS		0,00	0,00	0,00	0,00
					0,00	0,00	0,00	0,00
106	3.3.90.14.00	DIÁRIAS - PESSOAL CIVIL	1 - 001 001 NV		6.254,00	6.224,80	6.224,80	0,00
					6.224,80	6.224,80	6.224,80	6.224,80
	3.3.90.14.14	DIÁRIAS NO PAIS			0,00	6.224,80	6.224,80	0,00
					6.224,80	6.224,80	6.224,80	6.224,80
107	3.3.90.30.00	MATERIAL DE CONSUMO	1 - 001 001 NV		9.746,00	0,00	0,00	0,00
					0,00	0,00	0,00	0,00
108	3.3.90.36.00	OUTROS SERVIÇOS DE TERCEIROS - PESSOA FÍSICA	1 - 001 001 NV		10.000,00	0,00	0,00	0,00
					0,00	0,00	0,00	0,00
109	3.3.90.39.00	OUTROS SERVIÇOS DE TERCEIROS - PESSOA JURÍDICA	1 - 001 001 NV		15.000,00	0,00	0,00	0,00
					0,00	0,00	0,00	0,00
1007	SECRETARIA MUNICIPAL DE FINANÇAS - SEMFAZ				611.030,00	505.330,75	505.330,75	0,00
100703	Diretoria de Arrecadação e Tributos				505.330,75	505.330,75	505.330,75	505.330,75
04.129.0001.1013.0000	Aquisição de Equipamento p/Tributos, Arrecadação e Fiscalização							
110	4.4.90.52.00	EQUIPAMENTOS E MATERIAL PERMANENTE	1 - 001 001 NV		2.500,00	0,00	0,00	0,00
					0,00	0,00	0,00	0,00
04.129.0001.2015.0000	Gestão das Atividades de Tributos, Arrecadação e Fiscalização							
111	3.1.90.11.00	VENCIMENTOS E VANTAGENS FIXAS - PESSOAL CIVIL	1 - 001 001 NV		500.490,00	500.408,03	500.408,03	0,00
					500.408,03	500.408,03	500.408,03	500.408,03
	3.1.90.11.01	VENCIMENTOS E SALÁRIOS			0,00	270.666,93	270.666,93	0,00
					270.666,93	270.666,93	270.666,93	270.666,93
	3.1.90.11.04	ADICIONAL NOTURNO			0,00	42.726,06	42.726,06	0,00
					42.726,06	42.726,06	42.726,06	42.726,06
	3.1.90.11.33	GRATIFICAÇÃO POR EXERCÍCIO DE FUNÇÃO			0,00	43.604,00	43.604,00	0,00
					43.604,00	43.604,00	43.604,00	43.604,00
	3.1.90.11.37	GRATIFICAÇÃO POR TEMPO DE SERVIÇO			0,00	93.725,24	93.725,24	0,00
					93.725,24	93.725,24	93.725,24	93.725,24
	3.1.90.11.42	FÉRIAS INDENIZADAS, VENCIDAS E PROPRIAS			0,00	15.506,98	15.506,98	0,00
					15.506,98	15.506,98	15.506,98	15.506,98
	3.1.90.11.43	13º SALÁRIO			0,00	32.827,89	32.827,89	0,00
					32.827,89	32.827,89	32.827,89	32.827,89
	3.1.90.11.51	OUTROS ADICIONAIS, VANTAGENS, GRATIFICAÇÕES			0,00	1.350,93	1.350,93	0,00
					1.350,93	1.350,93	1.350,93	1.350,93
112	3.1.90.13.00	OBRIGAÇÕES	1 - 001 001 NV		93.640,00	0,00	0,00	0,00

**MUNICÍPIO DE OIAOQUE**

RUA JOAQUIM CAETANO DA SILVA 460

05990445/0001-80

Exercício: 2022

BALANCETE DA DESPESA DE DEZEMBRO (01/01/2022 A 31/12/2022)**PREFEITURA MUNICIPAL DE OIAOQUE**

17 de 39

Fi	Func	Econ	Especificação	Vinculo	Dotação Atual	Emp no Mês	Liq no Mês	Emp A Pagar
Tipo					Empenho Atual	Liq Atual	Pago Mês	Pago Atual
			PATRONAIS		0,00	0,00	0,00	0,00
	3.1.90.13.02		CONTRIBUIÇÕES PREVIDENCIÁRIAS - INSS		0,00	0,00	0,00	0,00
					0,00	0,00	0,00	0,00
113	3.3.90.14.00		DIÁRIAS - PESSOAL CIVIL 1 - 001 001 NV		5.500,00	4.922,72	4.922,72	0,00
					4.922,72	4.922,72	4.922,72	4.922,72
	3.3.90.14.14		DIÁRIAS NO PAIS		0,00	4.922,72	4.922,72	0,00
					4.922,72	4.922,72	4.922,72	4.922,72
114	3.3.90.30.00		MATERIAL DE CONSUMO 1 - 001 001 NV		0,00	0,00	0,00	0,00
					0,00	0,00	0,00	0,00
115	3.3.90.36.00		OUTROS SERVIÇOS DE TERCEIROS - PESSOA FÍSICA 1 - 001 001 NV		900,00	0,00	0,00	0,00
					0,00	0,00	0,00	0,00
116	3.3.90.39.00		OUTROS SERVIÇOS DE TERCEIROS - PESSOA JURÍDICA 1 - 001 001 NV		8.000,00	0,00	0,00	0,00
					0,00	0,00	0,00	0,00
1008	SECRETARIA MUNIC. DE ESPORTE E LAZER - SEMEL				232.830,00	140.952,06	140.952,06	0,00
100801	Secretaria Municipal de Esporte e Lazer				140.952,06	140.952,06	140.952,06	140.952,06
27.812.0006.1120.0000	Aquisição de Equipamento p/ Desporto e Lazer							
117	4.4.90.52.00		EQUIPAMENTOS E MATERIAL PERMANENTE 1 - 001 001 NV		5.000,00	0,00	0,00	0,00
					0,00	0,00	0,00	0,00
27.812.0006.2026.0000	Gestão das Atividades da Secretaria de Desporto e Lazer							
118	3.1.90.11.00		VENCIMENTOS E VANTAGENS FIXAS - PESSOAL CIVIL 1 - 001 001 NV		138.180,00	138.136,52	138.136,52	0,00
					138.136,52	138.136,52	138.136,52	138.136,52
	3.1.90.11.01		VENCIMENTOS E SALÁRIOS		0,00	121.619,44	121.619,44	0,00
					121.619,44	121.619,44	121.619,44	121.619,44
	3.1.90.11.37		GRATIFICAÇÃO POR TEMPO DE SERVIÇO		0,00	8.771,96	8.771,96	0,00
					8.771,96	8.771,96	8.771,96	8.771,96
	3.1.90.11.43		13º SALÁRIO		0,00	6.760,45	6.760,45	0,00
					6.760,45	6.760,45	6.760,45	6.760,45
	3.1.90.11.51		OUTROS ADICIONAIS, VANTAGENS, GRATI		0,00	984,67	984,67	0,00
					984,67	984,67	984,67	984,67
119	3.1.90.13.00		OBRIGAÇÕES PATRONAIS 1 - 001 001 NV		31.650,00	0,00	0,00	0,00
					0,00	0,00	0,00	0,00
	3.1.90.13.02		CONTRIBUIÇÕES PREVIDENCIÁRIAS - INSS		0,00	0,00	0,00	0,00
					0,00	0,00	0,00	0,00
120	3.3.90.14.00		DIÁRIAS - PESSOAL CIVIL 1 - 001 001 NV		3.000,00	2.815,54	2.815,54	0,00
					2.815,54	2.815,54	2.815,54	2.815,54

**MUNICÍPIO DE OIAOQUE**

RUA JOAQUIM CAETANO DA SILVA 460

05990445/0001-80

Exercício: 2022

BALANCETE DA DESPESA DE DEZEMBRO (01/01/2022 A 31/12/2022)**PREFEITURA MUNICIPAL DE OIAOQUE**

18 de 39

Fi	Func	Econ	Especificação	Vinculo	Dotação Atual	Emp no Mês	Liq no Mês	Emp A Pagar
Tipo					Empenho Atual	Liq Atual	Pago Mês	Pago Atual
	3.3.90.14.14		DIÁRIAS NO PAIS		0,00	2.815,54	2.815,54	0,00
					2.815,54	2.815,54	2.815,54	2.815,54
121	3.3.90.30.00		MATERIAL DE CONSUMO	1 - 001 001 NV	6.000,00	0,00	0,00	0,00
					0,00	0,00	0,00	0,00
122	3.3.90.31.00		PREMIAÇÕES CULTURAIS, ARTÍSTICAS, CIENTÍFICAS, DESPORTIVAS E	1 - 001 001 NV	11.000,00	0,00	0,00	0,00
					0,00	0,00	0,00	0,00
123	3.3.90.33.00		PASSAGENS E DESPESAS COM LOCOMOÇÃO	1 - 001 001 NV	3.000,00	0,00	0,00	0,00
					0,00	0,00	0,00	0,00
124	3.3.90.36.00		OUTROS SERVIÇOS DE TERCEIROS - PESSOA FÍSICA	1 - 001 001 NV	11.000,00	0,00	0,00	0,00
					0,00	0,00	0,00	0,00
125	3.3.90.39.00		OUTROS SERVIÇOS DE TERCEIROS - PESSOA JURÍDICA	1 - 001 001 NV	24.000,00	0,00	0,00	0,00
					0,00	0,00	0,00	0,00
1010			SECRETARIA MUNICIPAL DE ASSISTÊNCIA SOCIAL - SEMAS		20.000,00	0,00	0,00	0,00
101001			Secretaria Municipal de Assistência Social		0,00	0,00	0,00	0,00
08.243.0003.1050.0000			Construção do Prédio para Funcionamento Conselho tutelar					
208	4.4.90.51.00		OBRAS E INSTALAÇÕES	1 - 510 001 NV	20.000,00	0,00	0,00	0,00
					0,00	0,00	0,00	0,00
1011			SECRETARIA MUNICIPAL DE MEIO AMBIENTE - SEMMA		2.977.609,12	2.393.064,33	2.393.064,33	0,00
101101			Secretaria Municipal de Meio Ambiente		2.393.064,33	2.393.064,33	2.393.064,33	2.393.064,33
18.452.0010.1010.0000			Aquisição de Caminhão Coletor de Lixo					
262	4.4.90.52.00		EQUIPAMENTOS E MATERIAL PERMANENTE	1 - 001 001 NV	51.000,00	0,00	0,00	0,00
					0,00	0,00	0,00	0,00
18.452.0010.1014.0000			Implantação do Sistema de Aterro Sanitário do Município					
263	4.4.90.51.00		OBRAS E INSTALAÇÕES	1 - 001 001 NV	19.551,81	0,00	0,00	0,00
					0,00	0,00	0,00	0,00
553	4.4.90.51.00		OBRAS E INSTALAÇÕES	4 - 100 022	408.993,81	407.166,04	407.166,04	0,00
					407.166,04	407.166,04	407.166,04	407.166,04
	4.4.90.51.91		OBRAS EM ANDAMENTO		0,00	407.166,04	407.166,04	0,00
					407.166,04	407.166,04	407.166,04	407.166,04
264	4.4.90.52.00		EQUIPAMENTOS E MATERIAL PERMANENTE	1 - 001 001 NV	145.862,91	0,00	0,00	0,00
					0,00	0,00	0,00	0,00
18.452.0010.1027.0000			Sistema de Captação de Resíduos Sólidos reciclável					
265	4.4.90.52.00		EQUIPAMENTOS E MATERIAL PERMANENTE	1 - 001 001 NV	19.800,00	0,00	0,00	0,00
					0,00	0,00	0,00	0,00
18.452.0010.2019.0000			Gestão das Atividades da Limpeza Pública					
462	3.1.90.04.00		CONTRATAÇÃO POR TEMPO DETERMINADO	1 - 001 001	46.300,00	38.258,80	38.258,80	0,00
					38.258,80	38.258,80	38.258,80	38.258,80

**MUNICÍPIO DE OIAOQUE**

RUA JOAQUIM CAETANO DA SILVA 460

05990445/0001-80

Exercício: 2022

BALANCETE DA DESPESA DE DEZEMBRO (01/01/2022 A 31/12/2022)**PREFEITURA MUNICIPAL DE OIAOQUE**

19 de 39

Fi	Func	Econ	Especificação	Vínculo	Dotação Atual	Emp no Mês	Liq no Mês	Emp A Pagar
					Empenho Atual	Liq Atual	Pago Mês	Pago Atual
	3.1.90.04.11		SALÁRIOS - CONTRATO TEMPORÁRIO		0,00	29.088,00	29.088,00	0,00
					29.088,00	29.088,00	29.088,00	29.088,00
	3.1.90.04.13		13º SALÁRIO - CONTRATO TEMPORÁRIO		0,00	2.908,80	2.908,80	0,00
					2.908,80	2.908,80	2.908,80	2.908,80
	3.1.90.04.16		OBRIGAÇÕES PATRONAIS - INSS - CONTRA		0,00	0,00	0,00	0,00
					0,00	0,00	0,00	0,00
	3.1.90.04.51		ADICIONAIS DE CONTRATO TEMPORÁRIO		0,00	6.262,00	6.262,00	0,00
					6.262,00	6.262,00	6.262,00	6.262,00
266	3.1.90.11.00		VENCIMENTOS E VANTAGENS FIXAS - PESSOAL CIVIL	1 - 001 001 NV	431.090,00	413.164,35	413.164,35	0,00
					413.164,35	413.164,35	413.164,35	413.164,35
	3.1.90.11.01		VENCIMENTOS E SALÁRIOS		0,00	309.818,23	309.818,23	0,00
					309.818,23	309.818,23	309.818,23	309.818,23
	3.1.90.11.04		ADICIONAL NOTURNO		0,00	3.582,43	3.582,43	0,00
					3.582,43	3.582,43	3.582,43	3.582,43
	3.1.90.11.09		ADICIONAL DE PERICULOSIDADE		0,00	9.491,44	9.491,44	0,00
					9.491,44	9.491,44	9.491,44	9.491,44
	3.1.90.11.10		ADICIONAL DE INSALUBRIDADE		0,00	18.705,43	18.705,43	0,00
					18.705,43	18.705,43	18.705,43	18.705,43
	3.1.90.11.31		GRATIFICAÇÕES POR EXERCÍCIO DE CAR		0,00	3.600,00	3.600,00	0,00
					3.600,00	3.600,00	3.600,00	3.600,00
	3.1.90.11.37		GRATIFICAÇÃO POR TEMPO DE SERVIÇO		0,00	9.675,20	9.675,20	0,00
					9.675,20	9.675,20	9.675,20	9.675,20
	3.1.90.11.42		FÉRIAS INDENIZADAS, VENCIDAS E PROP		0,00	5.604,39	5.604,39	0,00
					5.604,39	5.604,39	5.604,39	5.604,39
	3.1.90.11.43		13º SALÁRIO		0,00	26.189,29	26.189,29	0,00
					26.189,29	26.189,29	26.189,29	26.189,29
	3.1.90.11.51		OUTROS ADICIONAIS, VANTAGENS, GRATI		0,00	26.497,94	26.497,94	0,00
					26.497,94	26.497,94	26.497,94	26.497,94
267	3.1.90.13.00		OBRIGAÇÕES PATRONAIS	1 - 001 001 NV	87.015,00	0,00	0,00	0,00
					0,00	0,00	0,00	0,00
	3.1.90.13.02		CONTRIBUIÇÕES PREVIDENCIÁRIAS - INSS		0,00	0,00	0,00	0,00
					0,00	0,00	0,00	0,00
268	3.3.90.30.00		MATERIAL DE CONSUMO	1 - 001 001 NV	1.069.578,89	1.012.040,14	1.012.040,14	0,00
					1.012.040,14	1.012.040,14	1.012.040,14	1.012.040,14
	3.3.90.30.01		COMBUSTÍVEIS E LUBRIFICANTES AUTOM		0,00	1.001.235,14	1.001.235,14	0,00
					1.001.235,14	1.001.235,14	1.001.235,14	1.001.235,14
	3.3.90.30.99		OUTROS MATERIAIS DE CONSUMO		0,00	10.805,00	10.805,00	0,00
					10.805,00	10.805,00	10.805,00	10.805,00

**MUNICÍPIO DE OIAOQUE**

RUA JOAQUIM CAETANO DA SILVA 460

05990445/0001-80

Exercício: 2022

BALANCETE DA DESPESA DE DEZEMBRO (01/01/2022 A 31/12/2022)**PREFEITURA MUNICIPAL DE OIAOQUE**

20 de 39

Fi	Func	Econ	Especificação	Vinculo	Dotação Atual	Emp no Mês	Liq no Mês	Emp A Pagar
Tipo					Empenho Atual	Liq Atual	Pago Mês	Pago Atual
547	3.3.90.30.00		MATERIAL DE CONSUMO	6 - 111 002	358.605,00	357.806,40	357.806,40	0,00
					357.806,40	357.806,40	357.806,40	357.806,40
	3.3.90.30.01		COMBUSTÍVEIS E LUBRIFICANTES AUTOM		0,00	357.806,40	357.806,40	0,00
					357.806,40	357.806,40	357.806,40	357.806,40
269	3.3.90.36.00		OUTROS SERVIÇOS DE TERCEIROS - PESSOA FÍSICA	1 - 001 001 NV	69.251,52	47.271,00	47.271,00	0,00
					47.271,00	47.271,00	47.271,00	47.271,00
	3.3.90.36.99		OUTROS SERVIÇOS DE PESSOA FÍSICA		0,00	47.271,00	47.271,00	0,00
					47.271,00	47.271,00	47.271,00	47.271,00
538	3.3.90.36.00		OUTROS SERVIÇOS DE TERCEIROS - PESSOA FÍSICA	96 - 001 006	17.200,00	16.684,00	16.684,00	0,00
					16.684,00	16.684,00	16.684,00	16.684,00
	3.3.90.36.06		SERVIÇOS TÉCNICOS PROFISSIONAIS		0,00	8.342,00	8.342,00	0,00
					8.342,00	8.342,00	8.342,00	8.342,00
	3.3.90.36.35		SERVIÇO DE APOIO ADMINISTRATIVO, TÉC		0,00	8.342,00	8.342,00	0,00
					8.342,00	8.342,00	8.342,00	8.342,00
270	3.3.90.39.00		OUTROS SERVIÇOS DE TERCEIROS - PESSOA JURÍDICA	1 - 001 001 NV	100,00	0,00	0,00	0,00
					0,00	0,00	0,00	0,00
18.542.0010.1030.0000			Aquisição de Equipamento p/ Sec.Mun. de Meio Ambiente					
271	4.4.90.52.00		EQUIPAMENTOS E MATERIAL PERMANENTE	2 - 100 018 NV	67.720,18	40.700,00	40.700,00	0,00
					40.700,00	40.700,00	40.700,00	40.700,00
	4.4.90.52.20		EMBARCAÇÕES		0,00	40.700,00	40.700,00	0,00
					40.700,00	40.700,00	40.700,00	40.700,00
18.542.0010.2020.0000			Gestão das Atividades do Meio Ambiente					
272	3.1.90.11.00		VENCIMENTOS E VANTAGENS FIXAS - PESSOAL CIVIL	1 - 001 001 NV	114.750,00	0,00	0,00	0,00
					0,00	0,00	0,00	0,00
273	3.1.90.13.00		OBRIGAÇÕES PATRONAIS	1 - 001 001 NV	490,00	0,00	0,00	0,00
					0,00	0,00	0,00	0,00
274	3.3.90.14.00		DIÁRIAS - PESSOAL CIVIL	1 - 001 001 NV	14.120,00	13.846,56	13.846,56	0,00
					13.846,56	13.846,56	13.846,56	13.846,56
	3.3.90.14.14		DIÁRIAS NO PAIS		0,00	13.846,56	13.846,56	0,00
					13.846,56	13.846,56	13.846,56	13.846,56
275	3.3.90.30.00		MATERIAL DE CONSUMO	1 - 001 001 NV	580,00	0,00	0,00	0,00
					0,00	0,00	0,00	0,00
276	3.3.90.36.00		OUTROS SERVIÇOS DE TERCEIROS - PESSOA FÍSICA	1 - 001 001 NV	45.600,00	41.800,00	41.800,00	0,00
					41.800,00	41.800,00	41.800,00	41.800,00
	3.3.90.36.15		LOCAÇÃO DE IMÓVEIS		0,00	38.000,00	38.000,00	0,00
					38.000,00	38.000,00	38.000,00	38.000,00

**MUNICÍPIO DE OIAPOQUE**

RUA JOAQUIM CAETANO DA SILVA 460

05990445/0001-80

Exercício: 2022

BALANCETE DA DESPESA DE DEZEMBRO (01/01/2022 A 31/12/2022)**PREFEITURA MUNICIPAL DE OIAPOQUE**

21 de 39

Fi	Func	Econ	Especificação	Vinculo	Dotação Atual	Emp no Mês	Liq no Mês	Emp A Pagar
Tipo					Empenho Atual	Liq Atual	Pago Mês	Pago Atual
	3.3.90.36.99		OUTROS SERVIÇOS DE PESSOA FÍSICA		0,00	3.800,00	3.800,00	0,00
					3.800,00	3.800,00	3.800,00	3.800,00
277	3.3.90.39.00		OUTROS SERVIÇOS DE TERCEIROS - PESSOA JURÍDICA	1 - 001 001 NV	10.000,00	4.327,04	4.327,04	0,00
					4.327,04	4.327,04	4.327,04	4.327,04
	3.3.90.39.43		SERVIÇOS DE ENERGIA ELÉTRICA		0,00	1.517,08	1.517,08	0,00
					1.517,08	1.517,08	1.517,08	1.517,08
	3.3.90.39.99		OUTROS SERVIÇOS DE TERCEIROS - PESS		0,00	2.809,96	2.809,96	0,00
					2.809,96	2.809,96	2.809,96	2.809,96
1012			SECRETARIA MUNIC. INFRAESTRUTURA E DESENVOLVIMENTO		20.998.179,04	22.799.697,46	18.169.030,92	5.573.202,65
101201			Secretaria Munic. de Infraestrutura e desenvolvimento		22.799.697,46	18.169.030,92	17.226.494,81	17.226.494,81
08.244.0007.1061.0000			Construção e/ou Reforma de casa de Apoio dos Idosos (Centro Comunitário)					
554	4.4.90.51.00		OBRAS E INSTALAÇÕES	5 - 100 101	0,00	0,00	0,00	0,00
					0,00	0,00	0,00	0,00
13.392.0006.1032.0000			Construção de Biblioteca Pública					
278	4.4.90.51.00		OBRAS E INSTALAÇÕES	1 - 001 005 NV	0,00	0,00	0,00	0,00
					0,00	0,00	0,00	0,00
15.451.0003.1016.0000			Construção de Calçadas, Praças, Meio Fio, Pavimentação e/ou Asfalto nas Ruas e Avenidas de Oiapoque					
533	4.4.90.39.00		OUTROS SERVIÇOS DE TERCEIROS - PESSOA JURÍDICA	96 - 001 006	3.750.000,00	3.742.527,13	3.742.527,13	0,00
					3.742.527,13	3.742.527,13	3.742.527,13	3.742.527,13
279	4.4.90.51.00		OBRAS E INSTALAÇÕES	1 - 001 001 NV	99.958,32	97.459,36	97.459,36	0,00
					97.459,36	97.459,36	97.459,36	97.459,36
	4.4.90.51.91		OBRAS EM ANDAMENTO		0,00	97.459,36	97.459,36	0,00
					97.459,36	97.459,36	97.459,36	97.459,36
280	4.4.90.51.00		OBRAS E INSTALAÇÕES	1 - 001 005 NV	312.232,70	312.024,77	312.024,77	0,00
					312.024,77	312.024,77	312.024,77	312.024,77
	4.4.90.51.91		OBRAS EM ANDAMENTO		0,00	312.024,77	312.024,77	0,00
					312.024,77	312.024,77	312.024,77	312.024,77
281	4.4.90.51.00		OBRAS E INSTALAÇÕES	2 - 100 092 NV	747.000,00	732.936,34	732.936,34	0,00
					732.936,34	732.936,34	732.936,34	732.936,34
	4.4.90.51.91		OBRAS EM ANDAMENTO		0,00	732.936,34	732.936,34	0,00
					732.936,34	732.936,34	732.936,34	732.936,34
518	4.4.90.51.00		OBRAS E INSTALAÇÕES	96 - 001 006	1.243.627,18	1.214.405,66	1.214.405,66	698.831,81
					1.214.405,66	1.214.405,66	515.573,85	515.573,85
	4.4.90.51.91		OBRAS EM ANDAMENTO		0,00	1.214.405,66	1.214.405,66	698.831,81
					1.214.405,66	1.214.405,66	515.573,85	515.573,85

**MUNICÍPIO DE OIAOQUE**

RUA JOAQUIM CAETANO DA SILVA 460

05990445/0001-80

Exercício: 2022

BALANCETE DA DESPESA DE DEZEMBRO (01/01/2022 A 31/12/2022)**PREFEITURA MUNICIPAL DE OIAOQUE**

22 de 39

Fi	Func	Econ	Especificação	Vinculo	Dotação Atual	Emp no Mês	Liq no Mês	Emp A Pagar
Tipo					Empenho Atual	Liq Atual	Pago Mês	Pago Atual
531	4.4.90.51.00		OBRAS E INSTALAÇÕES	5 - 100 017	2.250.000,00 2.204.338,97	2.204.338,97 1.096.730,97	1.096.730,97 944.826,67	1.259.512,30 944.826,67
	4.4.90.51.92		INSTALAÇÕES		0,00 2.204.338,97	2.204.338,97 1.096.730,97	1.096.730,97 944.826,67	1.259.512,30 944.826,67
534	4.4.90.51.00		OBRAS E INSTALAÇÕES	5 - 100 096	1.528.000,00 1.445.868,81	1.445.868,81 1.445.868,81	1.445.868,81 1.445.868,81	0,00 1.445.868,81
	4.4.90.51.91		OBRAS EM ANDAMENTO		0,00 1.445.868,81	1.445.868,81 1.445.868,81	1.445.868,81 1.445.868,81	0,00 1.445.868,81
537	4.4.90.51.00		OBRAS E INSTALAÇÕES	1 - 100 095	2.500.000,00 2.479.353,06	2.479.353,06 509.294,52	509.294,52 509.294,52	1.970.058,54 509.294,52
	4.4.90.51.91		OBRAS EM ANDAMENTO		0,00 2.479.353,06	2.479.353,06 509.294,52	509.294,52 509.294,52	1.970.058,54 509.294,52
549	4.4.90.51.00		OBRAS E INSTALAÇÕES	5 - 100 019	400.000,00 400.000,00	400.000,00 0,00	0,00 0,00	400.000,00 0,00
	4.4.90.51.91		OBRAS EM ANDAMENTO		0,00 400.000,00	400.000,00 0,00	0,00 0,00	400.000,00 0,00
550	4.4.90.51.00		OBRAS E INSTALAÇÕES	5 - 100 020	600.000,00 600.000,00	600.000,00 0,00	0,00 0,00	600.000,00 0,00
	4.4.90.51.91		OBRAS EM ANDAMENTO		0,00 600.000,00	600.000,00 0,00	0,00 0,00	600.000,00 0,00
552	4.4.90.51.00		OBRAS E INSTALAÇÕES	4 - 100 021	0,00 0,00	0,00 0,00	0,00 0,00	0,00 0,00
529	4.4.90.93.00		INDENIZAÇÕES E RESTITUIÇÕES	1 - 001 001	90.448,19 90.448,19	90.448,19 90.448,19	90.448,19 90.448,19	0,00 90.448,19
	4.4.90.93.00		INDENIZAÇÕES E RESTITUIÇÕES		0,00 90.448,19	90.448,19 90.448,19	90.448,19 90.448,19	0,00 90.448,19
15.451.0003.1017.0000	Aquisição de Equipamento p/Sec.de Obras							
282	4.4.90.52.00		EQUIPAMENTOS E MATERIAL PERMANENTE	1 - 001 001 NV	72.056,30 7.011,30	7.011,30 7.011,30	7.011,30 7.011,30	0,00 7.011,30
	4.4.90.52.99		OUTROS MATERIAIS PERMANENTES		0,00 7.011,30	7.011,30 7.011,30	7.011,30 7.011,30	0,00 7.011,30
15.451.0003.1028.0000	Construção, Reforma e Urbanização de Orla do Munic. Oiaoque							
283	4.4.90.51.00		OBRAS E INSTALAÇÕES	1 - 001 001 NV	1.000,00 0,00	0,00 0,00	0,00 0,00	0,00 0,00
15.451.0003.1062.0000	Construção, Ampliação e Recuperação dos Predios Públicos							

**MUNICÍPIO DE OIAPOQUE**

RUA JOAQUIM CAETANO DA SILVA 460

05990445/0001-80

Exercício: 2022

BALANCETE DA DESPESA DE DEZEMBRO (01/01/2022 A 31/12/2022)**PREFEITURA MUNICIPAL DE OIAPOQUE**

23 de 39

Fi	Func	Econ	Especificação	Vinculo	Dotação Atual	Emp no Mês	Liq no Mês	Emp A Pagar
Tipo					Empenho Atual	Liq Atual	Pago Mês	Pago Atual
284	4.4.90.51.00		OBRAS E INSTALAÇÕES	1 - 001 005 NV	46.006,78	46.006,78	46.006,78	0,00
					46.006,78	46.006,78	46.006,78	46.006,78
	4.4.90.51.91		OBRAS EM ANDAMENTO		0,00	40.359,30	40.359,30	0,00
					40.359,30	40.359,30	40.359,30	40.359,30
	4.4.90.51.99		OUTRAS OBRAS E INSTALAÇÕES		0,00	5.647,48	5.647,48	0,00
					5.647,48	5.647,48	5.647,48	5.647,48
535	4.4.90.61.00		AQUISIÇÃO DE IMÓVEIS	96 - 001 006	1.450.000,00	1.450.000,00	1.450.000,00	0,00
					1.450.000,00	1.450.000,00	1.450.000,00	1.450.000,00
	4.4.90.61.03		TERRENOS		0,00	1.450.000,00	1.450.000,00	0,00
					1.450.000,00	1.450.000,00	1.450.000,00	1.450.000,00
15.451.0003.2013.0000			Gestão das Atividades da Secretariade Obras e Serviços Públicos					
463	3.1.90.04.00		CONTRATAÇÃO POR TEMPO DETERMINADO	1 - 001 001	2.387.900,00	1.996.465,83	1.996.465,83	0,00
					1.996.465,83	1.996.465,83	1.996.465,83	1.996.465,83
	3.1.90.04.11		SALÁRIOS - CONTRATO TEMPORÁRIO		0,00	1.157.275,08	1.157.275,08	0,00
					1.157.275,08	1.157.275,08	1.157.275,08	1.157.275,08
	3.1.90.04.13		13º SALÁRIO - CONTRATO TEMPORÁRIO		0,00	128.250,71	128.250,71	0,00
					128.250,71	128.250,71	128.250,71	128.250,71
	3.1.90.04.14		FERIAS - ABONO CONSTITUCIONAL - CONT		0,00	12.729,83	12.729,83	0,00
					12.729,83	12.729,83	12.729,83	12.729,83
	3.1.90.04.16		OBRIGAÇÕES PATRONAIS - INSS - CONTRA		0,00	0,00	0,00	0,00
					0,00	0,00	0,00	0,00
	3.1.90.04.51		ADICIONAIS DE CONTRATO TEMPORÁRIO		0,00	698.210,21	698.210,21	0,00
					698.210,21	698.210,21	698.210,21	698.210,21
285	3.1.90.11.00		VENCIMENTOS E VANTAGENS FIXAS - PESSOAL CIVIL	1 - 001 001 NV	1.186.500,00	1.183.719,25	1.183.719,25	0,00
					1.183.719,25	1.183.719,25	1.183.719,25	1.183.719,25
	3.1.90.11.01		VENCIMENTOS E SALÁRIOS		0,00	663.257,09	663.257,09	0,00
					663.257,09	663.257,09	663.257,09	663.257,09
	3.1.90.11.09		ADICIONAL DE PERICULOSIDADE		0,00	6.717,88	6.717,88	0,00
					6.717,88	6.717,88	6.717,88	6.717,88
	3.1.90.11.10		ADICIONAL DE INSALUBRIDADE		0,00	140.605,09	140.605,09	0,00
					140.605,09	140.605,09	140.605,09	140.605,09
	3.1.90.11.31		GRATIFICAÇÕES POR EXERCÍCIO DE CAR		0,00	13.800,00	13.800,00	0,00
					13.800,00	13.800,00	13.800,00	13.800,00
	3.1.90.11.33		GRATIFICAÇÃO POR EXERCÍCIO DE FUNÇ		0,00	41.225,20	41.225,20	0,00
					41.225,20	41.225,20	41.225,20	41.225,20
	3.1.90.11.37		GRATIFICAÇÃO POR TEMPO DE SERVIÇO		0,00	73.258,68	73.258,68	0,00
					73.258,68	73.258,68	73.258,68	73.258,68

**MUNICÍPIO DE OIAOQUE**

RUA JOAQUIM CAETANO DA SILVA 460

05990445/0001-80

Exercício: 2022

BALANCETE DA DESPESA DE DEZEMBRO (01/01/2022 A 31/12/2022)**PREFEITURA MUNICIPAL DE OIAOQUE**

24 de 39

Fi	Func	Econ	Especificação	Vinculo	Dotação Atual	Emp no Mês	Liq no Mês	Emp A Pagar
Tipo					Empenho Atual	Liq Atual	Pago Mês	Pago Atual
	3.1.90.11.42		FÉRIAS INDENIZADAS, VENCIDAS E PROPC		0,00	23.783,44	23.783,44	0,00
					23.783,44	23.783,44	23.783,44	23.783,44
	3.1.90.11.43		13º SALÁRIO		0,00	91.035,51	91.035,51	0,00
					91.035,51	91.035,51	91.035,51	91.035,51
	3.1.90.11.44		FÉRIAS - ABONO PECUNIÁRIO		0,00	7.455,40	7.455,40	0,00
					7.455,40	7.455,40	7.455,40	7.455,40
	3.1.90.11.51		OUTROS ADICIONAIS, VANTAGENS, GRATI		0,00	122.580,96	122.580,96	0,00
					122.580,96	122.580,96	122.580,96	122.580,96
286	3.1.90.13.00		OBRIGAÇÕES PATRONAIS	1 - 001 001 NV	239.300,00	0,00	0,00	0,00
					0,00	0,00	0,00	0,00
	3.1.90.13.02		CONTRIBUIÇÕES PREVIDENCIÁRIAS - INSS		0,00	0,00	0,00	0,00
					0,00	0,00	0,00	0,00
287	3.3.90.14.00		DIÁRIAS - PESSOAL CIVIL	1 - 001 001 NV	17.300,00	16.652,90	16.652,90	0,00
					16.652,90	16.652,90	16.652,90	16.652,90
	3.3.90.14.14		DIÁRIAS NO PAIS		0,00	16.652,90	16.652,90	0,00
					16.652,90	16.652,90	16.652,90	16.652,90
288	3.3.90.30.00		MATERIAL DE CONSUMO	1 - 001 001 NV	1.108.185,91	982.117,83	982.117,83	91.800,00
					982.117,83	982.117,83	890.317,83	890.317,83
	3.3.90.30.01		COMBUSTÍVEIS E LUBRIFICANTES AUTOMK		0,00	890.317,83	890.317,83	0,00
					890.317,83	890.317,83	890.317,83	890.317,83
	3.3.90.30.24		MATERIAL PARA MANUTENÇÃO DE BENS II		0,00	91.800,00	91.800,00	91.800,00
					91.800,00	91.800,00	0,00	0,00
	3.3.90.30.28		MATERIAL DE PROTEÇÃO E SEGURANÇA		0,00	0,00	0,00	0,00
					0,00	0,00	0,00	0,00
	3.3.90.30.99		OUTROS MATERIAIS DE CONSUMO		0,00	0,00	0,00	0,00
					0,00	0,00	0,00	0,00
546	3.3.90.30.00		MATERIAL DE CONSUMO	6 - 111 002	255.000,00	210.051,95	207.051,95	3.000,00
					210.051,95	207.051,95	207.051,95	207.051,95
	3.3.90.30.01		COMBUSTÍVEIS E LUBRIFICANTES AUTOMK		0,00	210.051,95	207.051,95	3.000,00
					210.051,95	207.051,95	207.051,95	207.051,95
	3.3.90.30.99		OUTROS MATERIAIS DE CONSUMO		0,00	0,00	0,00	0,00
					0,00	0,00	0,00	0,00
289	3.3.90.36.00		OUTROS SERVIÇOS DE TERCEIROS - PESSOA FÍSICA	1 - 001 001 NV	156.760,00	143.721,00	143.721,00	0,00
					143.721,00	143.721,00	143.721,00	143.721,00
	3.3.90.36.06		SERVIÇOS TÉCNICOS PROFISSIONAIS		0,00	7.275,00	7.275,00	0,00
					7.275,00	7.275,00	7.275,00	7.275,00

**MUNICÍPIO DE OIAOQUE**

RUA JOAQUIM CAETANO DA SILVA 460

05990445/0001-80

Exercício: 2022

BALANCETE DA DESPESA DE DEZEMBRO (01/01/2022 A 31/12/2022)**PREFEITURA MUNICIPAL DE OIAOQUE**

25 de 39

Fi	Func	Econ	Especificação	Vinculo	Dotação Atual	Emp no Mês	Liq no Mês	Emp A Pagar
					Empenho Atual	Liq Atual	Pago Mês	Pago Atual
	3.3.90.36.07		ESTAGIÁRIOS		0,00	4.000,00	4.000,00	0,00
					4.000,00	4.000,00	4.000,00	4.000,00
	3.3.90.36.35		SERVIÇO DE APOIO ADMINISTRATIVO, TÊC		0,00	2.500,00	2.500,00	0,00
					2.500,00	2.500,00	2.500,00	2.500,00
	3.3.90.36.99		OUTROS SERVIÇOS DE PESSOA FÍSICA		0,00	129.946,00	129.946,00	0,00
					129.946,00	129.946,00	129.946,00	129.946,00
541	3.3.90.36.00		OUTROS SERVIÇOS DE TERCEIROS - PESSOA FÍSICA	96 - 001 006	59.000,00	52.500,00	52.500,00	0,00
					52.500,00	52.500,00	52.500,00	52.500,00
	3.3.90.36.06		SERVIÇOS TÉCNICOS PROFISSIONAIS		0,00	35.000,00	35.000,00	0,00
					35.000,00	35.000,00	35.000,00	35.000,00
	3.3.90.36.35		SERVIÇO DE APOIO ADMINISTRATIVO, TÊC		0,00	17.500,00	17.500,00	0,00
					17.500,00	17.500,00	17.500,00	17.500,00
290	3.3.90.39.00		OUTROS SERVIÇOS DE TERCEIROS - PESSOA JURÍDICA	1 - 001 001 NV	629.483,52	622.588,28	622.588,28	0,00
					622.588,28	622.588,28	622.588,28	622.588,28
	3.3.90.39.01		ASSINATURAS DE PERIÓDICOS E ANUIDAD		0,00	355,12	355,12	0,00
					355,12	355,12	355,12	355,12
	3.3.90.39.19		MANUTENÇÃO E CONSERVAÇÃO DE VEÍC		0,00	147.518,00	147.518,00	0,00
					147.518,00	147.518,00	147.518,00	147.518,00
	3.3.90.39.90		SERVIÇOS DE PUBLICIDADE LEGAL		0,00	88,78	88,78	0,00
					88,78	88,78	88,78	88,78
	3.3.90.39.99		OUTROS SERVIÇOS DE TERCEIROS - PES		0,00	474.626,38	474.626,38	0,00
					474.626,38	474.626,38	474.626,38	474.626,38
521	3.3.90.39.00		OUTROS SERVIÇOS DE TERCEIROS - PESSOA JURÍDICA	1 - 100 017	500.000,00	500.000,00	500.000,00	0,00
					500.000,00	500.000,00	500.000,00	500.000,00
	3.3.90.39.19		MANUTENÇÃO E CONSERVAÇÃO DE VEÍC		0,00	500.000,00	500.000,00	0,00
					500.000,00	500.000,00	500.000,00	500.000,00
532	3.3.90.39.00		OUTROS SERVIÇOS DE TERCEIROS - PESSOA JURÍDICA	96 - 001 006	480.000,00	479.987,65	479.987,65	0,00
					479.987,65	479.987,65	479.987,65	479.987,65
	3.3.90.39.19		MANUTENÇÃO E CONSERVAÇÃO DE VEÍC		0,00	479.987,65	479.987,65	0,00
					479.987,65	479.987,65	479.987,65	479.987,65
536	3.3.90.39.00		OUTROS SERVIÇOS DE TERCEIROS - PESSOA JURÍDICA	2 - 100 018	600.000,00	550.000,00	0,00	550.000,00
					550.000,00	0,00	0,00	0,00
	3.3.90.39.99		OUTROS SERVIÇOS DE TERCEIROS - PES		0,00	550.000,00	0,00	550.000,00
					550.000,00	0,00	0,00	0,00
17.512.0003.1008.0000	Construção do Sistema de Saneamento Básico							
291	4.4.90.51.00		OBRAS E INSTALAÇÕES		0,00	0,00	0,00	0,00

**MUNICÍPIO DE OIAOQUE**

RUA JOAQUIM CAETANO DA SILVA 460

05990445/0001-80

Exercício: 2022

BALANCETE DA DESPESA DE DEZEMBRO (01/01/2022 A 31/12/2022)**PREFEITURA MUNICIPAL DE OIAOQUE**

26 de 39

Fi	Func	Econ	Especificação	Vínculo	Dotação Atual	Emp no Mês	Liq no Mês	Emp A Pagar
Tipo					Empenho Atual	Liq Atual	Pago Mês	Pago Atual
				1 - 001 005 NV				
					0,00	0,00	0,00	0,00
20.605.0004.1018.0000			Construção, Reforma e Ampliação do Mercado Municipal					
292	4.4.90.51.00		OBRAS E INSTALAÇÕES	1 - 001 005 NV	0,00	0,00	0,00	0,00
					0,00	0,00	0,00	0,00
20.605.0004.1022.0000			Implantação de Proj. Irrigação, Psicul. e Polo Madeireiro Extrat e Cooperativismo					
293	4.4.90.51.00		OBRAS E INSTALAÇÕES	1 - 001 005 NV	4.000,00	0,00	0,00	0,00
					0,00	0,00	0,00	0,00
20.605.0004.1024.0000			Construção/ reforma e Ampliação da feira do Agricultor					
294	4.4.90.51.00		OBRAS E INSTALAÇÕES	1 - 001 005 NV	200,00	0,00	0,00	0,00
					0,00	0,00	0,00	0,00
557	4.4.90.51.00		OBRAS E INSTALAÇÕES	5 - 100 003	0,00	0,00	0,00	0,00
					0,00	0,00	0,00	0,00
23.692.0004.1021.0000			Construção, Ampliação e/ou Reforma da Feira do Pescado					
295	4.4.90.51.00		OBRAS E INSTALAÇÕES	1 - 001 005 NV	10.040,70	0,00	0,00	0,00
					0,00	0,00	0,00	0,00
25.752.0003.1012.0000			Expansão do Sistema de Iluminação Pública					
296	4.4.90.51.00		OBRAS E INSTALAÇÕES	1 - 001 001 NV	0,00	0,00	0,00	0,00
					0,00	0,00	0,00	0,00
297	4.4.90.51.00		OBRAS E INSTALAÇÕES	1 - 001 002 NV	458.724,48	439.137,85	439.137,85	0,00
					439.137,85	439.137,85	439.137,85	439.137,85
	4.4.90.51.92		INSTALAÇÕES		0,00	439.137,85	439.137,85	0,00
					439.137,85	439.137,85	439.137,85	439.137,85
298	4.4.90.52.00		EQUIPAMENTOS E MATERIAL PERMANENTE	1 - 001 001 NV	0,00	0,00	0,00	0,00
					0,00	0,00	0,00	0,00
299	4.4.90.52.00		EQUIPAMENTOS E MATERIAL PERMANENTE	1 - 001 002 NV	0,70	0,00	0,00	0,00
					0,00	0,00	0,00	0,00
25.752.0003.2024.0000			Gestão das Atividades de Iluminação Pública					
300	3.1.90.11.00		VENCIMENTOS E VANTAGENS FIXAS - PESSOAL CIVIL	1 - 001 001 NV	8.320,00	0,00	0,00	0,00
					0,00	0,00	0,00	0,00
301	3.1.90.13.00		OBRIGAÇÕES PATRONAIS	1 - 001 001 NV	590,00	0,00	0,00	0,00
					0,00	0,00	0,00	0,00
302	3.3.90.14.00		DIÁRIAS - PESSOAL CIVIL	1 - 001 001 NV	1.000,00	374,55	374,55	0,00
					374,55	374,55	374,55	374,55
	3.3.90.14.14		DIÁRIAS NO PAIS		0,00	374,55	374,55	0,00
					374,55	374,55	374,55	374,55
303	3.3.90.30.00		MATERIAL DE CONSUMO	1 - 001 001 NV	0,00	0,00	0,00	0,00
					0,00	0,00	0,00	0,00
304	3.3.90.30.00		MATERIAL DE CONSUMO	1 - 001 002 NV	300,00	0,00	0,00	0,00
					0,00	0,00	0,00	0,00
305	3.3.90.36.00		OUTROS SERVIÇOS DE TERCEIROS - PESSOA FÍSICA	1 - 001 001 NV	800,00	0,00	0,00	0,00
					0,00	0,00	0,00	0,00
306	3.3.90.36.00		OUTROS SERVIÇOS DE TERCEIROS - PESSOA FÍSICA	1 - 001 002 NV	180,33	0,00	0,00	0,00
					0,00	0,00	0,00	0,00

**MUNICÍPIO DE OIAOQUE**

RUA JOAQUIM CAETANO DA SILVA 460

05990445/0001-80

Exercício: 2022

BALANCETE DA DESPESA DE DEZEMBRO (01/01/2022 A 31/12/2022)**PREFEITURA MUNICIPAL DE OIAOQUE**

27 de 39

Fi	Func	Econ	Especificação	Vinculo	Dotação Atual	Emp no Mês	Liq no Mês	Emp A Pagar
					Empenho Atual	Liq Atual	Pago Mês	Pago Atual
307	3.3.90.39.00		OUTROS SERVIÇOS DE TERCEIROS - PESSOA JURÍDICA	1 - 001 001 NV	300,00 0,00	0,00 0,00	0,00 0,00	0,00 0,00
308	3.3.90.39.00		OUTROS SERVIÇOS DE TERCEIROS - PESSOA JURÍDICA	1 - 001 002 NV	800.840,18 800.000,00	800.000,00 800.000,00	800.000,00 800.000,00	0,00 800.000,00
	3.3.90.39.43		SERVIÇOS DE ENERGIA ELÉTRICA		0,00 800.000,00	800.000,00 800.000,00	800.000,00 800.000,00	0,00 800.000,00
27.812.0003.1029.0000			Construção/ Reforma e Ampliação de Campo de Futebol					
309	4.4.90.51.00		OBRAS E INSTALAÇÕES	1 - 001 005 NV	1.123,75 0,00	0,00 0,00	0,00 0,00	0,00 0,00
27.812.0006.1009.0000			Construção e/ou Reforma de Praça Esportiva					
310	4.4.90.51.00		OBRAS E INSTALAÇÕES	1 - 001 005 NV	0,00 0,00	0,00 0,00	0,00 0,00	0,00 0,00
1013	SECRETARIA MUNICIPAL DE EDUCAÇÃO - SEMED				6.941.208,43	3.779.039,37	3.779.039,37	99.600,00
101301	Secretaria Municipal de Educação				3.779.039,37	3.779.039,37	3.679.439,37	3.679.439,37
12.361.0008.1033.0000			Construção, Ampliação e Reforma de Escolas do Ensino Fundamental					
311	4.4.90.51.00		OBRAS E INSTALAÇÕES	1 - 200 001 NV	352.060,00 0,00	0,00 0,00	0,00 0,00	0,00 0,00
12.361.0008.1034.0000			Aquisição de Equipamento p/ Ensino Fundamental					
312	4.4.90.52.00		EQUIPAMENTOS E MATERIAL PERMANENTE	1 - 200 001 NV	369.900,00 99.600,00	99.600,00 99.600,00	99.600,00 0,00	99.600,00 0,00
	4.4.90.52.99		OUTROS MATERIAIS PERMANENTES		0,00 99.600,00	99.600,00 99.600,00	99.600,00 0,00	99.600,00 0,00
12.361.0008.1072.0000			Aquisição de Equipamento p/ Conselho de Educação					
313	4.4.90.52.00		EQUIPAMENTOS E MATERIAL PERMANENTE	1 - 200 001 NV	5.000,00 0,00	0,00 0,00	0,00 0,00	0,00 0,00
12.361.0008.1134.0000			Aquisição de Equipamento p/ a Gestão da Educação					
314	4.4.90.52.00		EQUIPAMENTOS E MATERIAL PERMANENTE	1 - 200 001 NV	99.900,00 0,00	0,00 0,00	0,00 0,00	0,00 0,00
	4.4.90.52.35		EQUIPAMENTOS DE PROCESSAMENTO DE		0,00 0,00	0,00 0,00	0,00 0,00	0,00 0,00
12.361.0008.2029.0000			Programa Dinheiro Direto na Escola - PDDE					
315	3.3.90.41.00		CONTRIBUIÇÕES	1 - 200 003 NV	9.260,00 0,00	0,00 0,00	0,00 0,00	0,00 0,00
316	3.3.90.41.00		CONTRIBUIÇÕES	1 - 241 000 NV	673,00 0,00	0,00 0,00	0,00 0,00	0,00 0,00
12.361.0008.2031.0000			Gestão das Atividades do Conselho Municipal de Educação					
317	3.3.90.14.00		DIÁRIAS - PESSOAL CIVIL	1 - 200 001 NV	11.000,00 0,00	0,00 0,00	0,00 0,00	0,00 0,00
318	3.3.90.30.00		MATERIAL DE CONSUMO	1 - 200 001 NV	5.000,00 0,00	0,00 0,00	0,00 0,00	0,00 0,00
319	3.3.90.36.00		OUTROS SERVIÇOS DE		11.000,00	0,00	0,00	0,00

**MUNICIPIO DE OIAOQUE**

RUA JOAQUIM CAETANO DA SILVA 460

05990445/0001-80

Exercício: 2022

BALANCETE DA DESPESA DE DEZEMBRO (01/01/2022 A 31/12/2022)**PREFEITURA MUNICIPAL DE OIAOQUE**

28 de 39

Fi	Func	Econ	Especificação	Vinculo	Dotação Atual	Emp no Mês	Liq no Mês	Emp A Pagar
Tipo					Empenho Atual	Liq Atual	Pago Mês	Pago Atual
			TERCEIROS - PESSOA FÍSICA	1 - 200 001 NV	0,00	0,00	0,00	0,00
320	3.3.90.39.00		OUTROS SERVIÇOS DE TERCEIROS - PESSOA JURÍDICA	1 - 200 001 NV	8.000,00 88,78	88,78 88,78	88,78 88,78	0,00 88,78
	3.3.90.39.99		OUTROS SERVIÇOS DE TERCEIROS - PESS		0,00 88,78	88,78 88,78	88,78 88,78	0,00 88,78
12.361.0008.2032.0000 Programa Nacional do Salário Educação - QSE/E.Fund.1ª a 4ª								
321	3.3.90.30.00		MATERIAL DE CONSUMO	1 - 200 010 NV	81.560,00 0,00	0,00 0,00	0,00 0,00	0,00 0,00
322	3.3.90.30.00		MATERIAL DE CONSUMO	1 - 241 000 NV	673,00 0,00	0,00 0,00	0,00 0,00	0,00 0,00
12.361.0008.2033.0000 Programa Nac.de Apoio ao Transporte Escolar - PNATE/Ens.Fund. 1ª a 4ª								
323	3.3.90.30.00		MATERIAL DE CONSUMO	1 - 200 201 NV	13.320,00 0,00	0,00 0,00	0,00 0,00	0,00 0,00
324	3.3.90.30.00		MATERIAL DE CONSUMO	1 - 241 000 NV	673,00 0,00	0,00 0,00	0,00 0,00	0,00 0,00
12.361.0008.2034.0000 Gestão da Secretaria Municipal de Educação								
504	3.1.90.04.00		CONTRATAÇÃO POR TEMPO DETERMINADO	1 - 200 001	88.300,00 73.637,66	73.637,66 73.637,66	73.637,66 73.637,66	0,00 73.637,66
	3.1.90.04.11		SALÁRIOS - CONTRATO TEMPORÁRIO		0,00 65.290,00	65.290,00 65.290,00	65.290,00 65.290,00	0,00 65.290,00
	3.1.90.04.13		13º SALÁRIO - CONTRATO TEMPORÁRIO		0,00 4.337,00	4.337,00 4.337,00	4.337,00 4.337,00	0,00 4.337,00
	3.1.90.04.14		FERIAS - ABONO CONSTITUCIONAL - CONT		0,00 1.310,66	1.310,66 1.310,66	1.310,66 1.310,66	0,00 1.310,66
	3.1.90.04.16		OBRIGAÇÕES PATRONAIS - INSS - CONTRA		0,00 0,00	0,00 0,00	0,00 0,00	0,00 0,00
	3.1.90.04.51		ADICIONAIS DE CONTRATO TEMPORÁRIO		0,00 2.200,00	2.200,00 2.200,00	2.200,00 2.200,00	0,00 2.200,00
	3.1.90.04.99		OUTRAS CONTRATAÇÕES POR TEMPO DE		0,00 500,00	500,00 500,00	500,00 500,00	0,00 500,00
325	3.1.90.11.00		VENCIMENTOS E VANTAGENS FIXAS - PESSOAL CIVIL	1 - 200 001 NV	359.160,00 306.539,49	306.539,49 306.539,49	306.539,49 306.539,49	0,00 306.539,49
	3.1.90.11.01		VENCIMENTOS E SALÁRIOS		0,00 180.481,70	180.481,70 180.481,70	180.481,70 180.481,70	0,00 180.481,70
	3.1.90.11.04		ADICIONAL NOTURNO		0,00 4.822,28	4.822,28 4.822,28	4.822,28 4.822,28	0,00 4.822,28
	3.1.90.11.09		ADICIONAL DE PERICULOSIDADE		0,00 13.618,65	13.618,65 13.618,65	13.618,65 13.618,65	0,00 13.618,65
	3.1.90.11.10		ADICIONAL DE INSALUBRIDADE		0,00 6.849,54	6.849,54 6.849,54	6.849,54 6.849,54	0,00 6.849,54

**MUNICÍPIO DE OIAOQUE**

RUA JOAQUIM CAETANO DA SILVA 460

05990445/0001-80

Exercício: 2022

BALANCETE DA DESPESA DE DEZEMBRO (01/01/2022 A 31/12/2022)**PREFEITURA MUNICIPAL DE OIAOQUE**

29 de 39

Fi	Func	Econ	Especificação	Vinculo	Dotação Atual	Emp no Mês	Liq no Mês	Emp A Pagar
Tipo					Empenho Atual	Liq Atual	Pago Mês	Pago Atual
	3.1.90.11.31		GRATIFICAÇÕES POR EXERCÍCIO DE CARC		0,00	31.779,99	31.779,99	0,00
					31.779,99	31.779,99	31.779,99	31.779,99
	3.1.90.11.37		GRATIFICAÇÃO POR TEMPO DE SERVIÇO		0,00	23.411,70	23.411,70	0,00
					23.411,70	23.411,70	23.411,70	23.411,70
	3.1.90.11.42		FÉRIAS INDENIZADAS, VENCIDAS E PROPÇ		0,00	5.233,55	5.233,55	0,00
					5.233,55	5.233,55	5.233,55	5.233,55
	3.1.90.11.43		13º SALÁRIO		0,00	20.579,48	20.579,48	0,00
					20.579,48	20.579,48	20.579,48	20.579,48
	3.1.90.11.51		OUTROS ADICIONAIS, VANTAGENS, GRATI		0,00	19.762,60	19.762,60	0,00
					19.762,60	19.762,60	19.762,60	19.762,60
326	3.1.90.13.00		OBRIGAÇÕES PATRONAIS	1 - 200 001 NV	79.510,00	8.891,97	8.891,97	0,00
					8.891,97	8.891,97	8.891,97	8.891,97
	3.1.90.13.02		CONTRIBUIÇÕES PREVIDENCIÁRIAS - INSS		0,00	8.891,97	8.891,97	0,00
					8.891,97	8.891,97	8.891,97	8.891,97
555	3.1.90.92.00		DESPESAS DE EXERCÍCIOS ANTERIORES	1 - 200 001	2.000.000,00	1.442.278,56	1.442.278,56	0,00
					1.442.278,56	1.442.278,56	1.442.278,56	1.442.278,56
	3.1.90.92.13		OBRIGAÇÕES PATRONAIS		0,00	1.442.278,56	1.442.278,56	0,00
					1.442.278,56	1.442.278,56	1.442.278,56	1.442.278,56
327	3.3.90.14.00		DIÁRIAS - PESSOAL CIVIL	1 - 200 001 NV	40.511,03	36.337,37	36.337,37	0,00
					36.337,37	36.337,37	36.337,37	36.337,37
	3.3.90.14.14		DIÁRIAS NO PAIS		0,00	36.337,37	36.337,37	0,00
					36.337,37	36.337,37	36.337,37	36.337,37
328	3.3.90.30.00		MATERIAL DE CONSUMO	1 - 200 001 NV	853.950,40	833.448,40	833.448,40	0,00
					833.448,40	833.448,40	833.448,40	833.448,40
	3.3.90.30.04		GÁS ENGARRAFADO		0,00	0,00	0,00	0,00
					0,00	0,00	0,00	0,00
	3.3.90.30.07		GÊNEROS DE ALIMENTAÇÃO		0,00	166.414,80	166.414,80	0,00
					166.414,80	166.414,80	166.414,80	166.414,80
	3.3.90.30.23		UNIFORMES, TECIDOS E AVIAMENTOS		0,00	0,00	0,00	0,00
					0,00	0,00	0,00	0,00
	3.3.90.30.60		MATERIAL DIDÁTICO		0,00	586.348,60	586.348,60	0,00
					586.348,60	586.348,60	586.348,60	586.348,60
	3.3.90.30.99		OUTROS MATERIAIS DE CONSUMO		0,00	80.685,00	80.685,00	0,00
					80.685,00	80.685,00	80.685,00	80.685,00
329	3.3.90.36.00		OUTROS SERVIÇOS DE TERCEIROS - PESSOA FÍSICA	1 - 200 001 NV	32.300,00	0,00	0,00	0,00
					0,00	0,00	0,00	0,00

**MUNICÍPIO DE OIAOQUE**

RUA JOAQUIM CAETANO DA SILVA 460

05990445/0001-80

Exercício: 2022

BALANCETE DA DESPESA DE DEZEMBRO (01/01/2022 A 31/12/2022)**PREFEITURA MUNICIPAL DE OIAOQUE**

30 de 39

Fi	Func	Econ	Especificação	Vínculo	Dotação Atual	Emp no Mês	Liq no Mês	Emp A Pagar
Tipo					Empenho Atual	Liq Atual	Pago Mês	Pago Atual
330	3.3.90.36.00		OUTROS SERVIÇOS DE TERCEIROS - PESSOA FÍSICA	1 - 100 007 NV	421.409,00 82.283,79	82.283,79 82.283,79	82.283,79 82.283,79	0,00 82.283,79
	3.3.90.36.06		SERVIÇOS TÉCNICOS PROFISSIONAIS		0,00 9.000,00	9.000,00 9.000,00	9.000,00 9.000,00	0,00 9.000,00
	3.3.90.36.18		MANUTENÇÃO E CONSERVAÇÃO DE EQUIP		0,00 17.500,00	17.500,00 17.500,00	17.500,00 17.500,00	0,00 17.500,00
	3.3.90.36.35		SERVIÇO DE APOIO ADMINISTRATIVO, TÊC		0,00 9.000,00	9.000,00 9.000,00	9.000,00 9.000,00	0,00 9.000,00
	3.3.90.36.99		OUTROS SERVIÇOS DE PESSOA FÍSICA		0,00 46.783,79	46.783,79 46.783,79	46.783,79 46.783,79	0,00 46.783,79
331	3.3.90.39.00		OUTROS SERVIÇOS DE TERCEIROS - PESSOA JURÍDICA	1 - 200 001 NV	126.000,00 53.880,00	53.880,00 53.880,00	53.880,00 53.880,00	0,00 53.880,00
	3.3.90.39.17		MANUTENÇÃO E CONSERVAÇÃO DE MÁQL		0,00 0,00	0,00 0,00	0,00 0,00	0,00 0,00
	3.3.90.39.43		SERVIÇOS DE ENERGIA ELÉTRICA		0,00 0,00	0,00 0,00	0,00 0,00	0,00 0,00
	3.3.90.39.99		OUTROS SERVIÇOS DE TERCEIROS - PESS		0,00 53.880,00	53.880,00 53.880,00	53.880,00 53.880,00	0,00 53.880,00
515	3.3.90.39.00		OUTROS SERVIÇOS DE TERCEIROS - PESSOA JURÍDICA	6 - 111 002	350.000,00 350.000,00	350.000,00 350.000,00	350.000,00 350.000,00	0,00 350.000,00
	3.3.90.39.43		SERVIÇOS DE ENERGIA ELÉTRICA		0,00 350.000,00	350.000,00 350.000,00	350.000,00 350.000,00	0,00 350.000,00
	3.3.90.39.99		OUTROS SERVIÇOS DE TERCEIROS - PESS		0,00 0,00	0,00 0,00	0,00 0,00	0,00 0,00
12.361.0008.2037.0000			Gestão Administrativa Ensino Fundamental, 30% - 1ª Etapa (1a4 Série)					
503	3.1.90.04.00		CONTRATAÇÃO POR TEMPO DETERMINADO	1 - 200 001	157.000,00 129.053,35	129.053,35 129.053,35	129.053,35 129.053,35	0,00 129.053,35
	3.1.90.04.02		13º SALÁRIO - CONTRATAÇÃO POR TEMPC		0,00 0,00	0,00 0,00	0,00 0,00	0,00 0,00
	3.1.90.04.03		FÉRIAS - CONTRATAÇÃO POR TEMPO DET		0,00 0,00	0,00 0,00	0,00 0,00	0,00 0,00
	3.1.90.04.11		SALÁRIOS - CONTRATO TEMPORÁRIO		0,00 122.200,00	122.200,00 122.200,00	122.200,00 122.200,00	0,00 122.200,00
	3.1.90.04.16		OBRIGAÇÕES PATRONAIS - INSS - CONTRA		0,00 0,00	0,00 0,00	0,00 0,00	0,00 0,00
	3.1.90.04.51		ADICIONAIS DE CONTRATO TEMPORÁRIO		0,00 6.853,35	6.853,35 6.853,35	6.853,35 6.853,35	0,00 6.853,35
	3.3.90.30.00		MATERIAL DE CONSUMO					

**MUNICÍPIO DE OIAOQUE**

RUA JOAQUIM CAETANO DA SILVA 460

05990445/0001-80

Exercício: 2022

BALANCETE DA DESPESA DE DEZEMBRO (01/01/2022 A 31/12/2022)**PREFEITURA MUNICIPAL DE OIAOQUE**

31 de 39

Fi	Func	Econ	Especificação	Vinculo	Dotação Atual	Emp no Mês	Liq no Mês	Emp A Pagar
					Empenho Atual	Liq Atual	Pago Mês	Pago Atual
497				1 - 200 001	136.580,00	13.000,00	13.000,00	0,00
					13.000,00	13.000,00	13.000,00	13.000,00
	3.3.90.30.99		OUTROS MATERIAIS DE CONSUMO		0,00	13.000,00	13.000,00	0,00
					13.000,00	13.000,00	13.000,00	13.000,00
548	3.3.90.39.00		OUTROS SERVIÇOS DE TERCEIROS - PESSOA JURÍDICA	3 - 250 000	350.000,00	350.000,00	350.000,00	0,00
					350.000,00	350.000,00	350.000,00	350.000,00
	3.3.90.39.43		SERVIÇOS DE ENERGIA ELÉTRICA		0,00	350.000,00	350.000,00	0,00
					350.000,00	350.000,00	350.000,00	350.000,00
12.361.0008.2065.0000 Programa Nacional do Salário Educação - QSE/E.Fund. 5ª a 9ª								
332	3.3.90.30.00		MATERIAL DE CONSUMO	1 - 200 011 NV	40.780,00	0,00	0,00	0,00
					0,00	0,00	0,00	0,00
12.361.0008.2066.0000 Programa Nac.de Apoio ao Transporte Escolar - PNATE/E.Fund. 5ª a 9ª								
333	3.3.90.30.00		MATERIAL DE CONSUMO	1 - 200 202 NV	6.660,00	0,00	0,00	0,00
					0,00	0,00	0,00	0,00
12.361.0008.2070.0000 Programa Nac.de Apoio ao Transporte Escolar - PNATE/EJA								
334	3.3.90.30.00		MATERIAL DE CONSUMO	1 - 200 203 NV	1.660,00	0,00	0,00	0,00
					0,00	0,00	0,00	0,00
12.361.0008.2071.0000 Programa Nacional de Apoio ao Transporte Escolar - PNATE/AEE								
335	3.3.90.30.00		MATERIAL DE CONSUMO	1 - 200 204 NV	1.674,00	0,00	0,00	0,00
					0,00	0,00	0,00	0,00
12.361.0008.2072.0000 Programa Nac.de Apoio a Merenda Escolar - PNAE/E.Fund. 1ª a 4ª								
336	3.3.90.30.00		MATERIAL DE CONSUMO	1 - 200 101 NV	118.360,00	0,00	0,00	0,00
					0,00	0,00	0,00	0,00
337	3.3.90.30.00		MATERIAL DE CONSUMO	1 - 241 000 NV	673,00	0,00	0,00	0,00
					0,00	0,00	0,00	0,00
12.361.0008.2081.0000 Programa Nac.de Apoio a Merenda Escolar - PNAE/E.Fund.EJA								
338	3.3.90.30.00		MATERIAL DE CONSUMO	1 - 200 103 NV	14.800,00	0,00	0,00	0,00
					0,00	0,00	0,00	0,00
12.361.0008.2084.0000 Programa Nac.de Apoio a Merenda Escolar - PNAE/E.Fund. AEE								
339	3.3.90.30.00		MATERIAL DE CONSUMO	1 - 200 104 NV	14.800,00	0,00	0,00	0,00
					0,00	0,00	0,00	0,00
12.361.0008.2085.0000 Programa Nac.de Apoio a Merenda Escolar - PNAE/E.Fund. 5ª a 9ª								
340	3.3.90.30.00		MATERIAL DE CONSUMO	1 - 200 102 NV	59.180,00	0,00	0,00	0,00
					0,00	0,00	0,00	0,00
12.361.0008.2090.0000 Gestão Administrativa do Ensino Fundamental, 30% - 2ª Etapa (5a9 Série)								
505	3.1.90.04.00		CONTRATAÇÃO POR TEMPO DETERMINADO	1 - 200 001	0,00	0,00	0,00	0,00
					0,00	0,00	0,00	0,00
	3.1.90.04.03		FÉRIAS - CONTRATAÇÃO POR TEMPO DET		0,00	0,00	0,00	0,00
					0,00	0,00	0,00	0,00
	3.1.90.04.11		SALÁRIOS - CONTRATO TEMPORÁRIO		0,00	0,00	0,00	0,00
					0,00	0,00	0,00	0,00
	3.1.90.04.13		13º SALÁRIO - CONTRATO TEMPORÁRIO		0,00	0,00	0,00	0,00
					0,00	0,00	0,00	0,00

**MUNICÍPIO DE OIAIPOQUE**

RUA JOAQUIM CAETANO DA SILVA 460

05990445/0001-80

Exercício: 2022

BALANCETE DA DESPESA DE DEZEMBRO (01/01/2022 A 31/12/2022)**PREFEITURA MUNICIPAL DE OIAIPOQUE**

32 de 39

Fi	Func	Econ	Especificação	Vínculo	Dotação Atual	Emp no Mês	Liq no Mês	Emp A Pagar
Tipo					Empenho Atual	Liq Atual	Pago Mês	Pago Atual
	3.1.90.04.16		OBRIGAÇÕES PATRONAIS - INSS - CONTR		0,00	0,00	0,00	0,00
					0,00	0,00	0,00	0,00
	3.1.90.04.51		ADICIONAIS DE CONTRATO TEMPORÁRIO		0,00	0,00	0,00	0,00
					0,00	0,00	0,00	0,00
498	3.3.90.30.00		MATERIAL DE CONSUMO	1 - 200 001	98.560,00	0,00	0,00	0,00
					0,00	0,00	0,00	0,00
	3.3.90.30.99		OUTROS MATERIAIS DE CONSUMO		0,00	0,00	0,00	0,00
					0,00	0,00	0,00	0,00
12.361.0008.2096.0000 Programa Nacional do Salário Educação - QSE/EJA								
341	3.3.90.30.00		MATERIAL DE CONSUMO	1 - 200 012 NV	10.190,00	0,00	0,00	0,00
					0,00	0,00	0,00	0,00
12.361.0008.2097.0000 Programa Nacional do Salário Educação - QSE/AEE								
342	3.3.90.30.00		MATERIAL DE CONSUMO	1 - 200 013 NV	10.190,00	0,00	0,00	0,00
					0,00	0,00	0,00	0,00
12.361.0008.2098.0000 Gestão Administrativa do Ensino de Jovens e Adulto - 30% / EJA								
499	3.3.90.30.00		MATERIAL DE CONSUMO	1 - 200 001	10.140,00	0,00	0,00	0,00
					0,00	0,00	0,00	0,00
12.361.0008.2099.0000 Gestão Administrativa do Ensino Especial - 30% / AEE								
500	3.3.90.30.00		MATERIAL DE CONSUMO	1 - 200 001	12.150,00	0,00	0,00	0,00
					0,00	0,00	0,00	0,00
12.365.0008.1007.0000 Construção, Reforma e Ampliação de Creche								
343	4.4.90.51.00		OBRAS E INSTALAÇÕES	1 - 200 001 NV	72.000,00	0,00	0,00	0,00
					0,00	0,00	0,00	0,00
373	4.4.90.52.00		EQUIPAMENTOS E MATERIAL PERMANENTE	1 - 200 001 NV	213.000,00	0,00	0,00	0,00
					0,00	0,00	0,00	0,00
12.365.0008.2021.0000 Gestão do Programa Alimentação Escolar - PNAE/PRE								
344	3.3.90.30.00		MATERIAL DE CONSUMO	1 - 200 105 NV	59.180,00	0,00	0,00	0,00
					0,00	0,00	0,00	0,00
12.365.0008.2027.0000 Programa Nacional de Apoio ao Transporte Escolar - PNATE/PRE								
345	3.3.90.30.00		MATERIAL DE CONSUMO	1 - 200 206 NV	6.660,00	0,00	0,00	0,00
					0,00	0,00	0,00	0,00
12.365.0008.2028.0000 Programa Nacional de Apoio ao Transporte Escolar - PNATE/CRECHE								
346	3.3.90.30.00		MATERIAL DE CONSUMO	1 - 200 205 NV	3.330,00	0,00	0,00	0,00
					0,00	0,00	0,00	0,00
12.365.0008.2030.0000 Gestão do Programa Nacional de Alimentação Escolar - PNAE/CRECHE								
347	3.3.90.30.00		MATERIAL DE CONSUMO	1 - 200 106 NV	29.580,00	0,00	0,00	0,00
					0,00	0,00	0,00	0,00
12.365.0008.2044.0000 Gestão Administrativa Ensino Infantil, 30% - PRE								
496	3.3.90.30.00		MATERIAL DE CONSUMO	1 - 200 001	81.950,00	0,00	0,00	0,00
					0,00	0,00	0,00	0,00
	3.3.90.30.99		OUTROS MATERIAIS DE CONSUMO		0,00	0,00	0,00	0,00
					0,00	0,00	0,00	0,00
12.365.0008.2050.0000 Programa Nacional do Salário Educação - QSE/PRE								
348	3.3.90.30.00		MATERIAL DE CONSUMO	1 - 200 015 NV	40.780,00	0,00	0,00	0,00

**MUNICÍPIO DE OIAPOQUE**

RUA JOAQUIM CAETANO DA SILVA 460

05990445/0001-80

Exercício: 2022

BALANCETE DA DESPESA DE DEZEMBRO (01/01/2022 A 31/12/2022)**PREFEITURA MUNICIPAL DE OIAPOQUE**

33 de 39

Fi	Func	Econ	Especificação	Vínculo	Dotação Atual	Emp no Mês	Liq no Mês	Emp A Pagar
Tipo					Empenho Atual	Liq Atual	Pago Mês	Pago Atual
12.365.0008.2060.0000			Programa Nacional do Salário Educação - qse/creche		0,00	0,00	0,00	0,00
349	3.3.90.30.00		MATERIAL DE CONSUMO	1 - 200 014 NV	20.412,00	0,00	0,00	0,00
					0,00	0,00	0,00	0,00
12.365.0008.2094.0000			Gestão Administrativa Ensino Infantil, 30% - CRECHE					
495	3.3.90.30.00		MATERIAL DE CONSUMO	1 - 200 001	51.760,00	0,00	0,00	0,00
					0,00	0,00	0,00	0,00
1014			SECRETARIA MUNICIPAL DE CULTURA - SEMCULT		1.312.177,50	1.046.659,76	1.046.659,76	0,00
101401			Secretaria Municipal de Cultura		1.046.659,76	1.046.659,76	1.046.659,76	1.046.659,76
13.392.0006.1090.0000			Aquisição de Equipamento p/ a Sec. Cultura					
391	4.4.90.52.00		EQUIPAMENTOS E MATERIAL PERMANENTE	1 - 001 001 NV	5.000,00	0,00	0,00	0,00
					0,00	0,00	0,00	0,00
13.392.0006.2022.0000			Gestão das Festividades Culturais, Cívicas e/ou Religiosas					
392	3.3.90.14.00		DIÁRIAS - PESSOAL CIVIL	1 - 001 001 NV	5.000,00	1.492,40	1.492,40	0,00
					1.492,40	1.492,40	1.492,40	1.492,40
	3.3.90.14.14		DIÁRIAS NO PAIS		0,00	1.492,40	1.492,40	0,00
					1.492,40	1.492,40	1.492,40	1.492,40
393	3.3.90.30.00		MATERIAL DE CONSUMO	1 - 001 001 NV	11.000,00	0,00	0,00	0,00
					0,00	0,00	0,00	0,00
394	3.3.90.30.00		MATERIAL DE CONSUMO	1 - 001 001 NV	11.000,00	0,00	0,00	0,00
					0,00	0,00	0,00	0,00
395	3.3.90.30.00		MATERIAL DE CONSUMO	1 - 100 004 NV	530,00	0,00	0,00	0,00
					0,00	0,00	0,00	0,00
396	3.3.90.31.00		PREMIAÇÕES CULTURAIS, ARTÍSTICAS, CIENTÍFICAS, DESPORTIVAS E	1 - 001 001 NV	11.000,00	0,00	0,00	0,00
					0,00	0,00	0,00	0,00
397	3.3.90.36.00		OUTROS SERVIÇOS DE TERCEIROS - PESSOA FÍSICA	1 - 001 001 NV	18.200,00	0,00	0,00	0,00
					0,00	0,00	0,00	0,00
398	3.3.90.36.00		OUTROS SERVIÇOS DE TERCEIROS - PESSOA FÍSICA	1 - 100 004 NV	97.080,00	0,00	0,00	0,00
					0,00	0,00	0,00	0,00
399	3.3.90.36.00		OUTROS SERVIÇOS DE TERCEIROS - PESSOA FÍSICA	1 - 100 004 NV	83.860,00	21.500,00	21.500,00	0,00
					21.500,00	21.500,00	21.500,00	21.500,00
	3.3.90.36.99		OUTROS SERVIÇOS DE PESSOA FÍSICA		0,00	21.500,00	21.500,00	0,00
					21.500,00	21.500,00	21.500,00	21.500,00
400	3.3.90.39.00		OUTROS SERVIÇOS DE TERCEIROS - PESSOA JURÍDICA	1 - 001 001 NV	197.450,00	197.450,00	197.450,00	0,00
					197.450,00	197.450,00	197.450,00	197.450,00
	3.3.90.39.99		OUTROS SERVIÇOS DE TERCEIROS - PESSOA JURÍDICA		0,00	197.450,00	197.450,00	0,00
					197.450,00	197.450,00	197.450,00	197.450,00
551	3.3.90.39.00		OUTROS SERVIÇOS DE TERCEIROS - PESSOA JURÍDICA	96 - 001 006	732.157,50	732.157,50	732.157,50	0,00

**MUNICÍPIO DE OIAOQUE**

RUA JOAQUIM CAETANO DA SILVA 460

05990445/0001-80

Exercício: 2022

BALANCETE DA DESPESA DE DEZEMBRO (01/01/2022 A 31/12/2022)**PREFEITURA MUNICIPAL DE OIAOQUE**

34 de 39

Fi	Func	Econ	Especificação	Vinculo	Dotação Atual	Emp no Mês	Liq no Mês	Emp A Pagar
Tipo					Empenho Atual	Liq Atual	Pago Mês	Pago Atual
			TERCEIROS - PESSOA JURÍDICA		732.157,50	732.157,50	732.157,50	732.157,50
	3.3.90.39.23		FESTIVIDADES E HOMENAGENS		0,00	732.157,50	732.157,50	0,00
					732.157,50	732.157,50	732.157,50	732.157,50
13.392.0006.2023.0000 Gestão das Atividades da Secretaria Municipal de Cultura								
401	3.1.90.11.00		VENCIMENTOS E VANTAGENS FIXAS - PESSOAL CIVIL	1 - 001 001 NV	94.100,00 94.059,86	94.059,86 94.059,86	94.059,86 94.059,86	0,00 94.059,86
	3.1.90.11.01		VENCIMENTOS E SALÁRIOS		0,00 87.459,86	87.459,86 87.459,86	87.459,86 87.459,86	0,00 87.459,86
	3.1.90.11.33		GRATIFICAÇÃO POR EXERCÍCIO DE FUNÇÃO		0,00 300,00	300,00 300,00	300,00 300,00	0,00 300,00
	3.1.90.11.43		13º SALÁRIO		0,00 6.300,00	6.300,00 6.300,00	6.300,00 6.300,00	0,00 6.300,00
402	3.1.90.13.00		OBRIGAÇÕES PATRONAIS	1 - 001 001 NV	17.800,00 0,00	0,00 0,00	0,00 0,00	0,00 0,00
	3.1.90.13.02		CONTRIBUIÇÕES PREVIDENCIÁRIAS - INSS		0,00 0,00	0,00 0,00	0,00 0,00	0,00 0,00
403	3.3.90.30.00		MATERIAL DE CONSUMO	1 - 001 001 NV	6.000,00 0,00	0,00 0,00	0,00 0,00	0,00 0,00
404	3.3.90.36.00		OUTROS SERVIÇOS DE TERCEIROS - PESSOA FÍSICA	1 - 001 001 NV	11.000,00 0,00	0,00 0,00	0,00 0,00	0,00 0,00
405	3.3.90.39.00		OUTROS SERVIÇOS DE TERCEIROS - PESSOA JURÍDICA	1 - 001 001 NV	11.000,00 0,00	0,00 0,00	0,00 0,00	0,00 0,00
1015	SECRETARIA MUNICIPAL DE TURISMO - SEMTUR				273.780,00	147.166,18	147.166,18	0,00
101501	Secretaria Municipal de Turismo				147.166,18	147.166,18	147.166,18	147.166,18
23.695.0009.1110.0000 Aquisição de Equipamento p/ a Sec. Turismo								
406	4.4.90.52.00		EQUIPAMENTOS E MATERIAL PERMANENTE	1 - 001 001 NV	5.000,00 0,00	0,00 0,00	0,00 0,00	0,00 0,00
23.695.0009.2025.0000 Gestão das Atividades da Secretaria de Turismo								
472	3.1.90.11.00		VENCIMENTOS E VANTAGENS FIXAS - PESSOAL CIVIL	1 - 001 001	140.000,00 139.987,90	139.987,90 139.987,90	139.987,90 139.987,90	0,00 139.987,90
	3.1.90.11.01		VENCIMENTOS E SALÁRIOS		0,00 124.937,04	124.937,04 124.937,04	124.937,04 124.937,04	0,00 124.937,04
	3.1.90.11.37		GRATIFICAÇÃO POR TEMPO DE SERVIÇO		0,00 4.044,16	4.044,16 4.044,16	4.044,16 4.044,16	0,00 4.044,16
	3.1.90.11.43		13º SALÁRIO		0,00 11.006,70	11.006,70 11.006,70	11.006,70 11.006,70	0,00 11.006,70

**MUNICÍPIO DE OIAOQUE**

RUA JOAQUIM CAETANO DA SILVA 460

05990445/0001-80

Exercício: 2022

BALANCETE DA DESPESA DE DEZEMBRO (01/01/2022 A 31/12/2022)**PREFEITURA MUNICIPAL DE OIAOQUE**

35 de 39

Fi	Func	Econ	Especificação	Vinculo	Dotação Atual	Emp no Mês	Liq no Mês	Emp A Pagar
Tipo					Empenho Atual	Liq Atual	Pago Mês	Pago Atual
407	3.1.90.13.00		OBRIGAÇÕES PATRONAIS	1 - 001 001 NV	63.610,00 0,00	0,00 0,00	0,00 0,00	0,00 0,00
408	3.1.90.13.00		OBRIGAÇÕES PATRONAIS	1 - 001 001 NV	29.170,00 0,00	0,00 0,00	0,00 0,00	0,00 0,00
	3.1.90.13.02		CONTRIBUIÇÕES PREVIDENCIÁRIAS - INSS		0,00 0,00	0,00 0,00	0,00 0,00	0,00 0,00
409	3.3.90.14.00		DIÁRIAS - PESSOAL CIVIL	1 - 001 001 NV	8.000,00 7.178,28	7.178,28 7.178,28	7.178,28 7.178,28	0,00 7.178,28
	3.3.90.14.14		DIÁRIAS NO PAIS		0,00 7.178,28	7.178,28 7.178,28	7.178,28 7.178,28	0,00 7.178,28
410	3.3.90.30.00		MATERIAL DE CONSUMO	1 - 001 001 NV	6.000,00 0,00	0,00 0,00	0,00 0,00	0,00 0,00
411	3.3.90.36.00		OUTROS SERVIÇOS DE TERCEIROS - PESSOA FÍSICA	1 - 001 001 NV	11.000,00 0,00	0,00 0,00	0,00 0,00	0,00 0,00
412	3.3.90.39.00		OUTROS SERVIÇOS DE TERCEIROS - PESSOA JURÍDICA	1 - 001 001 NV	11.000,00 0,00	0,00 0,00	0,00 0,00	0,00 0,00
1017	SECRETARIA MUNIC.DE PESCA E AQUICULTURA - SEMPESAO				151.700,00	53.307,65	53.307,65	0,00
101701	Secretaria Munic.de Pesca e Aquicultura				53.307,65	53.307,65	53.307,65	53.307,65
23.692.0004.1015.0000	Aquisição de Equipamento p/ Sec.Pesca e Aquicultura							
421	4.4.90.52.00		EQUIPAMENTOS E MATERIAL PERMANENTE	1 - 001 001 NV	5.000,00 0,00	0,00 0,00	0,00 0,00	0,00 0,00
23.692.0004.2088.0000	Gestão das Atividades da Sec.Pesca e Aquicultura							
422	3.1.90.11.00		VENCIMENTOS E VANTAGENS FIXAS - PESSOAL CIVIL	1 - 001 001 NV	89.100,00 53.307,65	53.307,65 53.307,65	53.307,65 53.307,65	0,00 53.307,65
	3.1.90.11.01		VENCIMENTOS E SALÁRIOS		0,00 28.975,79	28.975,79 28.975,79	28.975,79 28.975,79	0,00 28.975,79
	3.1.90.11.31		GRATIFICAÇÕES POR EXERCÍCIO DE CARÁ		0,00 15.344,00	15.344,00 15.344,00	15.344,00 15.344,00	0,00 15.344,00
	3.1.90.11.42		FÉRIAS INDENIZADAS, VENCIDAS E PROPÇ		0,00 1.928,00	1.928,00 1.928,00	1.928,00 1.928,00	0,00 1.928,00
	3.1.90.11.43		13º SALÁRIO		0,00 2.733,93	2.733,93 2.733,93	2.733,93 2.733,93	0,00 2.733,93
	3.1.90.11.50		SALÁRIO MATERNIDADE		0,00 4.130,00	4.130,00 4.130,00	4.130,00 4.130,00	0,00 4.130,00
	3.1.90.11.51		OUTROS ADICIONAIS, VANTAGENS, GRATI		0,00 195,93	195,93 195,93	195,93 195,93	0,00 195,93
	3.1.90.13.00		OBRIGAÇÕES		19.600,00	0,00	0,00	0,00

**MUNICÍPIO DE OIAOQUE**

RUA JOAQUIM CAETANO DA SILVA 460

05990445/0001-80

Exercício: 2022

BALANCETE DA DESPESA DE DEZEMBRO (01/01/2022 A 31/12/2022)**PREFEITURA MUNICIPAL DE OIAOQUE**

36 de 39

Fi	Func	Econ	Especificação	Vinculo	Dotação Atual	Emp no Mês	Liq no Mês	Emp A Pagar
Tipo					Empenho Atual	Liq Atual	Pago Mês	Pago Atual
423			PATRONAIS	1 - 001 001 NV	0,00	0,00	0,00	0,00
	3.1.90.13.02		CONTRIBUIÇÕES PREVIDENCIÁRIAS - INSS		0,00	0,00	0,00	0,00
					0,00	0,00	0,00	0,00
424	3.3.90.30.00		MATERIAL DE CONSUMO	1 - 001 001 NV	5.000,00	0,00	0,00	0,00
					0,00	0,00	0,00	0,00
425	3.3.90.36.00		OUTROS SERVIÇOS DE TERCEIROS - PESSOA FÍSICA	1 - 001 001 NV	22.000,00	0,00	0,00	0,00
					0,00	0,00	0,00	0,00
426	3.3.90.39.00		OUTROS SERVIÇOS DE TERCEIROS - PESSOA JURÍDICA	1 - 001 001 NV	11.000,00	0,00	0,00	0,00
					0,00	0,00	0,00	0,00
1018			SECRETARIA MUNICIPAL DE AGRICULTURA - SEMAGRI		433.150,00	351.519,98	351.519,98	0,00
101801			Secretaria Municipal de Agricultura		351.519,98	351.519,98	351.519,98	351.519,98
20.605.0004.1011.0000			Aquisição de Veiculo para Apoio ao Escoamento da Produção Agrícola					
427	4.4.90.52.00		EQUIPAMENTOS E MATERIAL PERMANENTE	1 - 001 001 NV	7.000,00	0,00	0,00	0,00
					0,00	0,00	0,00	0,00
20.605.0004.1023.0000			Aquisição de Maquinas e Equipamentos Agrícolas					
428	4.4.90.52.00		EQUIPAMENTOS E MATERIAL PERMANENTE	1 - 001 001 NV	7.000,00	0,00	0,00	0,00
					0,00	0,00	0,00	0,00
20.605.0004.1025.0000			Aquisição de Equipamento p/da Sec.de Agricultura					
429	4.4.90.52.00		EQUIPAMENTOS E MATERIAL PERMANENTE	1 - 001 001 NV	5.000,00	0,00	0,00	0,00
					0,00	0,00	0,00	0,00
20.605.0004.1055.0000			Aquisição de Ônibus para Apoio aos Agricultores					
430	4.4.90.52.00		EQUIPAMENTOS E MATERIAL PERMANENTE	1 - 001 001 NV	5.500,00	0,00	0,00	0,00
					0,00	0,00	0,00	0,00
20.605.0004.2016.0000			Gestão das Atividades da Secretaria de Agricultura					
464	3.1.90.04.00		CONTRATAÇÃO POR TEMPO DETERMINADO	1 - 001 001	44.000,00	36.400,00	36.400,00	0,00
					36.400,00	36.400,00	36.400,00	36.400,00
	3.1.90.04.11		SALÁRIOS - CONTRATO TEMPORÁRIO		0,00	33.600,00	33.600,00	0,00
					33.600,00	33.600,00	33.600,00	33.600,00
	3.1.90.04.13		13º SALÁRIO - CONTRATO TEMPORÁRIO		0,00	2.800,00	2.800,00	0,00
					2.800,00	2.800,00	2.800,00	2.800,00
	3.1.90.04.16		OBRIGAÇÕES PATRONAIS - INSS - CONTRA		0,00	0,00	0,00	0,00
					0,00	0,00	0,00	0,00
431	3.1.90.11.00		VENCIMENTOS E VANTAGENS FIXAS - PESSOAL CIVIL	1 - 001 001 NV	193.420,00	193.359,86	193.359,86	0,00
					193.359,86	193.359,86	193.359,86	193.359,86
	3.1.90.11.01		VENCIMENTOS E SALÁRIOS		0,00	158.987,52	158.987,52	0,00
					158.987,52	158.987,52	158.987,52	158.987,52
	3.1.90.11.10		ADICIONAL DE INSALUBRIDADE		0,00	5.110,00	5.110,00	0,00
					5.110,00	5.110,00	5.110,00	5.110,00

**MUNICÍPIO DE OIAOQUE**

RUA JOAQUIM CAETANO DA SILVA 460

05990445/0001-80

Exercício: 2022

BALANCETE DA DESPESA DE DEZEMBRO (01/01/2022 A 31/12/2022)**PREFEITURA MUNICIPAL DE OIAOQUE**

37 de 39

Fi	Func	Econ	Especificação	Vinculo	Dotação Atual	Emp no Mês	Liq no Mês	Emp A Pagar
Tipo					Empenho Atual	Liq Atual	Pago Mês	Pago Atual
	3.1.90.11.37		GRATIFICAÇÃO POR TEMPO DE SERVIÇO		0,00	8.526,92	8.526,92	0,00
					8.526,92	8.526,92	8.526,92	8.526,92
	3.1.90.11.42		FÉRIAS INDENIZADAS, VENCIDAS E PROPÇ		0,00	1.722,82	1.722,82	0,00
					1.722,82	1.722,82	1.722,82	1.722,82
	3.1.90.11.43		13º SALÁRIO		0,00	17.183,84	17.183,84	0,00
					17.183,84	17.183,84	17.183,84	17.183,84
	3.1.90.11.51		OUTROS ADICIONAIS, VANTAGENS, GRATI		0,00	1.828,76	1.828,76	0,00
					1.828,76	1.828,76	1.828,76	1.828,76
432	3.1.90.13.00		OBRIGAÇÕES PATRONAIS	1 - 001 001 NV	40.230,00	0,00	0,00	0,00
					0,00	0,00	0,00	0,00
	3.1.90.13.02		CONTRIBUIÇÕES PREVIDENCIÁRIAS - INSS		0,00	0,00	0,00	0,00
					0,00	0,00	0,00	0,00
433	3.3.90.14.00		DIÁRIAS - PESSOAL CIVIL	1 - 001 001 NV	4.000,00	3.760,12	3.760,12	0,00
					3.760,12	3.760,12	3.760,12	3.760,12
	3.3.90.14.14		DIÁRIAS NO PAIS		0,00	3.760,12	3.760,12	0,00
					3.760,12	3.760,12	3.760,12	3.760,12
434	3.3.90.30.00		MATERIAL DE CONSUMO	1 - 001 001 NV	6.500,00	0,00	0,00	0,00
					0,00	0,00	0,00	0,00
435	3.3.90.32.00		MATERIAL, BEM OU SERVIÇO PARA DISTRIBUIÇÃO GRATUITA	1 - 001 001 NV	500,00	0,00	0,00	0,00
					0,00	0,00	0,00	0,00
436	3.3.90.36.00		OUTROS SERVIÇOS DE TERCEIROS - PESSOA FÍSICA	1 - 001 001 NV	40.500,00	38.500,00	38.500,00	0,00
					38.500,00	38.500,00	38.500,00	38.500,00
	3.3.90.36.30		SERVIÇOS MÉDICOS E ODONTOLÓGICOS		0,00	4.500,00	4.500,00	0,00
					4.500,00	4.500,00	4.500,00	4.500,00
	3.3.90.36.99		OUTROS SERVIÇOS DE PESSOA FÍSICA		0,00	34.000,00	34.000,00	0,00
					34.000,00	34.000,00	34.000,00	34.000,00
543	3.3.90.36.00		OUTROS SERVIÇOS DE TERCEIROS - PESSOA FÍSICA	96 - 001 006	79.500,00	79.500,00	79.500,00	0,00
					79.500,00	79.500,00	79.500,00	79.500,00
	3.3.90.36.06		SERVIÇOS TÉCNICOS PROFISSIONAIS		0,00	75.500,00	75.500,00	0,00
					75.500,00	75.500,00	75.500,00	75.500,00
	3.3.90.36.35		SERVIÇO DE APOIO ADMINISTRATIVO, TÉC		0,00	4.000,00	4.000,00	0,00
					4.000,00	4.000,00	4.000,00	4.000,00
437	3.3.90.39.00		OUTROS SERVIÇOS DE TERCEIROS - PESSOA JURÍDICA	1 - 001 001 NV	0,00	0,00	0,00	0,00
					0,00	0,00	0,00	0,00

**MUNICÍPIO DE OIAOQUE**

RUA JOAQUIM CAETANO DA SILVA 460

05990445/0001-80

Exercício: 2022

BALANCETE DA DESPESA DE DEZEMBRO (01/01/2022 A 31/12/2022)**PREFEITURA MUNICIPAL DE OIAOQUE**

38 de 39

Fi	Func	Econ	Especificação	Vinculo	Dotação Atual	Emp no Mês	Liq no Mês	Emp A Pagar
					Empenho Atual	Liq Atual	Pago Mês	Pago Atual
1019			SECRETARIA MUNIC. DE DESENVOL E URBANISMO - SEMDUH		324.390,00	232.821,58	232.821,58	0,00
101901			Secretaria Munic.de Desenvolvimento e Urbanismo		232.821,58	232.821,58	232.821,58	232.821,58
15.452.0003.1069.0000			Aquisição de Equipamento p/ a Sec. Desenvolvimento Urbano					
438	4.4.90.52.00		EQUIPAMENTOS E MATERIAL PERMANENTE	1 - 001 001 NV	500,00	0,00	0,00	0,00
					0,00	0,00	0,00	0,00
15.452.0003.2089.0000			Gestão das Atividades da Sec.Desenvolvimento e Urbanismo					
439	3.1.90.11.00		VENCIMENTOS E VANTAGENS FIXAS - PESSOAL CIVIL	1 - 001 001 NV	229.650,00	229.644,23	229.644,23	0,00
					229.644,23	229.644,23	229.644,23	229.644,23
	3.1.90.11.01		VENCIMENTOS E SALÁRIOS		0,00	156.795,89	156.795,89	0,00
					156.795,89	156.795,89	156.795,89	156.795,89
	3.1.90.11.04		ADICIONAL NOTURNO		0,00	5.752,71	5.752,71	0,00
					5.752,71	5.752,71	5.752,71	5.752,71
	3.1.90.11.31		GRATIFICAÇÕES POR EXERCÍCIO DE CARÁ		0,00	6.720,00	6.720,00	0,00
					6.720,00	6.720,00	6.720,00	6.720,00
	3.1.90.11.33		GRATIFICAÇÃO POR EXERCÍCIO DE FUNÇ		0,00	22.416,00	22.416,00	0,00
					22.416,00	22.416,00	22.416,00	22.416,00
	3.1.90.11.37		GRATIFICAÇÃO POR TEMPO DE SERVIÇO		0,00	15.970,72	15.970,72	0,00
					15.970,72	15.970,72	15.970,72	15.970,72
	3.1.90.11.42		FÉRIAS INDENIZADAS, VENCIDAS E PROP		0,00	3.486,61	3.486,61	0,00
					3.486,61	3.486,61	3.486,61	3.486,61
	3.1.90.11.43		13º SALÁRIO		0,00	16.527,60	16.527,60	0,00
					16.527,60	16.527,60	16.527,60	16.527,60
	3.1.90.11.51		OUTROS ADICIONAIS, VANTAGENS, GRATI		0,00	1.974,70	1.974,70	0,00
					1.974,70	1.974,70	1.974,70	1.974,70
440	3.1.90.13.00		OBRIGAÇÕES PATRONAIS	1 - 001 001 NV	47.940,00	0,00	0,00	0,00
					0,00	0,00	0,00	0,00
	3.1.90.13.02		CONTRIBUIÇÕES PREVIDENCIÁRIAS - INSS		0,00	0,00	0,00	0,00
					0,00	0,00	0,00	0,00
441	3.3.90.14.00		DIÁRIAS - PESSOAL CIVIL	1 - 001 001 NV	3.200,00	3.177,35	3.177,35	0,00
					3.177,35	3.177,35	3.177,35	3.177,35
	3.3.90.14.14		DIÁRIAS NO PAÍS		0,00	3.177,35	3.177,35	0,00
					3.177,35	3.177,35	3.177,35	3.177,35
442	3.3.90.30.00		MATERIAL DE CONSUMO	1 - 001 001 NV	10.800,00	0,00	0,00	0,00
					0,00	0,00	0,00	0,00
443	3.3.90.36.00		OUTROS SERVIÇOS DE TERCEIROS - PESSOA FÍSICA	1 - 001 001 NV	24.300,00	0,00	0,00	0,00
					0,00	0,00	0,00	0,00
444	3.3.90.39.00		OUTROS SERVIÇOS DE TERCEIROS - PESSOA JURÍDICA	1 - 001 001 NV	8.000,00	0,00	0,00	0,00
					0,00	0,00	0,00	0,00

**MUNICÍPIO DE OIAPOQUE**

RUA JOAQUIM CAETANO DA SILVA 460

05990445/0001-80

Exercício: 2022

BALANCETE DA DESPESA DE DEZEMBRO (01/01/2022 A 31/12/2022)**PREFEITURA MUNICIPAL DE OIAPOQUE**

39 de 39

Fi	Func	Econ	Especificação	Vinculo	Dotação Atual	Emp no Mês	Liq no Mês	Emp A Pagar
Tipo					Empenho Atual	Liq Atual	Pago Mês	Pago Atual
1020			SECRETARIA MUNIC. DE GOVERNO, ASSUNT.EXT.,COORP.INST		290.630,00	139.089,30	139.089,30	0,00
102001			Secretaria Munic.de Governo, Assunt.Externos, Coop.Instit.		139.089,30	139.089,30	139.089,30	139.089,30
04.122.0001.1057.0000			Aquisição de Equipamento p/ a Sec. Governo					
445	4.4.90.52.00		EQUIPAMENTOS E MATERIAL PERMANENTE	1 - 001 001 NV	5.000,00	0,00	0,00	0,00
					0,00	0,00	0,00	0,00
04.122.0001.2095.0000			Gestão as Atividades da Sec. de Governo					
446	3.1.90.11.00		VENCIMENTOS E VANTAGENS FIXAS - PESSOAL CIVIL	1 - 001 001 NV	134.750,00	134.575,00	134.575,00	0,00
					134.575,00	134.575,00	134.575,00	134.575,00
	3.1.90.11.01		VENCIMENTOS E SALÁRIOS		0,00	125.090,00	125.090,00	0,00
					125.090,00	125.090,00	125.090,00	125.090,00
	3.1.90.11.43		13º SALÁRIO		0,00	7.945,00	7.945,00	0,00
					7.945,00	7.945,00	7.945,00	7.945,00
	3.1.90.11.51		OUTROS ADICIONAIS, VANTAGENS, GRATI		0,00	1.540,00	1.540,00	0,00
					1.540,00	1.540,00	1.540,00	1.540,00
447	3.1.90.13.00		OBRIGAÇÕES PATRONAIS	1 - 001 001 NV	27.840,00	0,00	0,00	0,00
					0,00	0,00	0,00	0,00
	3.1.90.13.02		CONTRIBUIÇÕES PREVIDENCIÁRIAS - INSS		0,00	0,00	0,00	0,00
					0,00	0,00	0,00	0,00
448	3.3.90.14.00		DIÁRIAS - PESSOAL CIVIL	1 - 001 001 NV	12.000,00	4.514,30	4.514,30	0,00
					4.514,30	4.514,30	4.514,30	4.514,30
	3.3.90.14.14		DIÁRIAS NO PAIS		0,00	4.514,30	4.514,30	0,00
					4.514,30	4.514,30	4.514,30	4.514,30
449	3.3.90.30.00		MATERIAL DE CONSUMO	1 - 001 001 NV	12.000,00	0,00	0,00	0,00
					0,00	0,00	0,00	0,00
450	3.3.90.36.00		OUTROS SERVIÇOS DE TERCEIROS - PESSOA FÍSICA	1 - 001 001 NV	11.000,00	0,00	0,00	0,00
					0,00	0,00	0,00	0,00
451	3.3.90.39.00		OUTROS SERVIÇOS DE TERCEIROS - PESSOA JURÍDICA	1 - 001 001 NV	8.000,00	0,00	0,00	0,00
					0,00	0,00	0,00	0,00
TOTAL DO ORGÃO					56.490.531,02	44.807.145,41	40.176.478,87	5.699.852,65
PODER EXECUTIVO					44.807.145,41	40.176.478,87	39.107.292,76	39.107.292,76

ANEXO 2- COMPARATIVO DA DESPESA



MUNICÍPIO DE OIAPOQUE
 RUA JOAQUIM CAETANO DA SILVA 460
 05990445/0001-90 Balanço Exercício: 2022

ANEXO 11
COMPARATIVO DA DESPESA AUTORIZADA COM A REALIZADA
ENTIDADE: PREFEITURA MUNICIPAL DE OIAPOQUE - PERÍODO: 01/01/2022 ATÉ 31/12/2022

COD ESPECIFICACAO	CREDITO ORC E SUPLEMENT	CREDITO ESP E EXTRA	REALOCAÇÃO/ ALTERAÇÃO DE ODO	TOTAL	REALIZADA	DIFERENCAS
1002 GABINETE DO PREFEITO - GAB						
3.1.90.04.00	CONTRATAÇÃO POR TEMPO DETERMINADO	0,00	0,00	119.150,00	97.168,07	21.981,93
3.1.90.11.00	VENCIMENTOS E VANTAGENS FIXAS - PESSOAL CIVIL	0,00	0,00	1.308.408,92	1.298.168,97	10.239,95
3.1.90.13.00	OBRIGAÇÕES PATRONAIS	0,00	0,00	278.590,00	6.720,00	282.890,00
3.3.90.14.00	DIÁRIAS - PESSOAL CIVIL	0,00	4.800,00	55.970,00	40.800,35	15.369,65
3.3.90.30.00	MATERIAL DE CONSUMO	0,00	-10.500,00	98.500,00	0,00	98.500,00
3.3.90.33.00	PASSAGENS E DESPESAS COM LOCOMOÇÃO	0,00	0,00	21.500,00	0,00	21.500,00
3.3.90.36.00	OUTROS SERVIÇOS DE TERCEIROS - PESSOA FÍSICA	0,00	-19.783,42	75.316,58	0,00	75.316,58
3.3.90.39.00	OUTROS SERVIÇOS DE TERCEIROS - PESSOA JURÍDICA	0,00	80.783,42	237.463,42	136.670,16	100.793,26
4.4.90.52.00	EQUIPAMENTOS E MATERIAL PERMANENTE	0,00	-48.100,00	16.400,00	0,00	16.400,00
TOTAL DO ORGAO	2.202.289,92	0,00	0,00	2.202.289,92	1.579.327,55	622.961,37
1003 PROCURADORIA GERAL DO MUNICÍPIO - PROGEM						
3.1.90.11.00	VENCIMENTOS E VANTAGENS FIXAS - PESSOAL CIVIL	0,00	0,00	276.020,00	275.977,70	42,30



MUNICIPIO DE OIAPQUE
RUA JOAQUIM CAETANO DA SILVA 480
05990445/000140 Balanço Exercício: 2022

ANEXO 11
COMPARATIVO DA DESPESA AUTORIZADA COM A REALIZADA
ENTIDADE: PREFEITURA MUNICIPAL DE OIAPQUE - PERÍODO: 01/01/2022 ATÉ 31/12/2022

Page 2

COD ESPECIFICACAO	CREDITO ORC E SUPLEMENT	CREDITO ESP E EXTRA	REALOCAÇÃO/ ALTERAÇÃO DE ODD	TOTAL	REALIZADA	DIFERENCAS
3.1.90.13.00	OBRIGAÇÕES PATRONAIS	71.520,00	0,00	71.520,00	0,00	71.520,00
3.1.90.91.00	SENTENÇAS JUDICIAIS	633.981,99	0,00	640.981,99	611.345,01	29.636,98
3.3.90.14.00	DIÁRIAS - PESSOAL CIVIL	5.030,00	0,00	6.030,00	6.004,85	25,15
3.3.90.30.00	MATERIAL DE CONSUMO	11.000,00	-8.000,00	3.000,00	0,00	3.000,00
3.3.90.35.00	SERVIÇOS DE CONSULTORIA	50.000,00	0,00	50.000,00	0,00	50.000,00
3.3.90.36.00	OUTROS SERVIÇOS DE TERCEIROS - PESSOA FÍSICA	11.000,00	0,00	11.000,00	0,00	11.000,00
3.3.90.39.00	OUTROS SERVIÇOS DE TERCEIROS - PESSOA JURÍDICA	11.000,00	0,00	11.000,00	0,00	11.000,00
4.4.90.52.00	EQUIPAMENTOS E MATERIAL PERMANENTE	5.000,00	0,00	5.000,00	0,00	5.000,00
TOTAL DO ORGAO	1.074.551,99	0,00	0,00	1.074.551,99	893.327,56	181.224,43
1004 CONTROLADORIA GERAL DO MUNICIPIO - COGEM						
3.1.90.11.00	VENCIMENTOS E VANTAGENS FIXAS - PESSOAL CIVIL	103.150,00	0,00	103.150,00	49.560,00	53.590,00
3.1.90.13.00	OBRIGAÇÕES PATRONAIS	22.690,00	0,00	22.072,00	0,00	22.072,00
3.3.90.14.00	DIÁRIAS - PESSOAL CIVIL	5.000,00	0,00	6.618,00	4.596,40	1.031,60



MUNICÍPIO DE OIAPQUE
RUA JOAQUIM CAETANO DA SILVA 480
05990445/000140 Balanço Exercício: 2022

ANEXO 11
COMPARATIVO DA DESPESA AUTORIZADA COM A REALIZADA
ENTIDADE: PREFEITURA MUNICIPAL DE OIAPQUE - PERÍODO: 01/01/2022 ATÉ 31/12/2022

Page 3

COD ESPECIFICAÇÃO	CREDITO ORÇ E SUPLEMET	CREDITO ESP E EXTRA	REALOCAÇÃO/ ALTERAÇÃO DE ODD	TOTAL	REALIZADA	DIFERENCAS
3.3.90.30.00	MATERIAL DE CONSUMO	15.000,00	0,00	15.000,00	0,00	15.000,00
3.3.90.33.00	PASSAGENS E DESPESAS COM LOCOMOÇÃO	9.000,00	0,00	9.000,00	0,00	9.000,00
3.3.90.36.00	OUTROS SERVIÇOS DE TERCEIROS - PESSOA FÍSICA	11.000,00	0,00	11.000,00	0,00	11.000,00
3.3.90.39.00	OUTROS SERVIÇOS DE TERCEIROS - PESSOA JURÍDICA	11.000,00	0,00	11.000,00	0,00	11.000,00
4.4.90.52.00	EQUIPAMENTOS E MATERIAL PERMANENTE	5.000,00	0,00	5.000,00	0,00	5.000,00
TOTAL DO ORÇAO	181.840,00	0,00	0,00	181.840,00	54.146,40	127.693,60
1005 SECRETARIA MUNICIPAL DE ADMINISTRAÇÃO - SEMAD						
3.1.90.04.00	CONTRATAÇÃO POR TEMPO DETERMINADO	1.476.900,00	0,00	1.476.900,00	1.219.624,96	257.275,04
3.1.90.11.00	VENCIMENTOS E VANTAGENS FIXAS - PESSOAL CIVIL	4.274.130,00	0,00	4.274.130,00	4.271.391,88	2.738,12
3.1.90.13.00	OBRIGAÇÕES PATRONAIS	863.630,00	0,00	863.230,00	0,00	863.230,00
3.3.90.14.00	DIÁRIAS - PESSOAL CIVIL	31.260,00	0,00	31.260,00	48.718,41	4.542,47
3.3.90.30.00	MATERIAL DE CONSUMO	1.062.007,58	0,00	1.062.007,58	1.002.769,34	188.639,42
3.3.90.33.00	PASSAGENS E DESPESAS COM LOCOMOÇÃO	5.000,00	0,00	5.000,00	0,00	5.000,00



MUNICÍPIO DE OIAPQUE
RUA JOAQUIM CAETANO DA SILVA 480
05990445/0001-80 Balanço Exercício: 2022

A N E X O 11

COMPARATIVO DA DESPESA AUTORIZADA COM A REALIZADA

ENTIDADE: PREFEITURA MUNICIPAL DE OIAPQUE - PERÍODO: 01/01/2022 ATÉ 31/12/2022

Page 4

COD ESPECIFICACAO	CREDITO ORC E SUPLEMENT	CREDITO ESP E EXTRA	REALOCAÇÃO/ ALTERAÇÃO DE ODD	TOTAL	REALIZADA	DIFERENCAS
3.3.90.36.00	OUTROS SERVIÇOS DE TERCEIROS - PESSOA FÍSICA	0,00	-48.631,00	146.659,00	132.500,00	14.159,00
3.3.90.39.00	OUTROS SERVIÇOS DE TERCEIROS - PESSOA JURÍDICA	0,00	28.549,27	2.422.203,72	2.218.062,02	204.141,70
3.3.90.40.00	SERVIÇOS DE TECNOLOGIA DA INFORMAÇÃO E COMUNICAÇÃO - PESSOA	0,00	-203.351,65	57.949,35	57.300,00	649,35
3.3.90.93.00	INDENIZACÖES E RESTITUICÖES	0,00	98.690,33	180.772,32	180.063,54	688,78
4.4.90.52.00	EQUIPAMENTOS E MATERIAL PERMANENTE	0,00	8.740,89	747.740,89	615.399,00	132.341,89
TOTAL DO ORÇAO	11.384.254,02	0,00	30.000,00	11.414.254,02	9.745.849,15	1.668.404,87
1006 SECRETARIA MUNIC. DE PLANEJAMENTO E GESTÃO - SEMPLAG						
3.1.90.11.00	VENCIMENTOS E VANTAGENS FIXAS - PESSOAL CIVIL	0,00	0,00	74.520,00	59.425,81	15.094,19
3.1.90.13.00	OBRIGAÇÕES PATRONAIS	0,00	0,00	16.390,00	0,00	16.390,00
3.3.90.14.00	DIARIAS - PESSOAL CIVIL	0,00	0,00	5.000,00	4.295,20	704,80
3.3.90.30.00	MATERIAL DE CONSUMO	0,00	0,00	11.000,00	0,00	11.000,00
3.3.90.36.00	OUTROS SERVIÇOS DE TERCEIROS - PESSOA FÍSICA	0,00	0,00	11.000,00	0,00	11.000,00
3.3.90.39.00	OUTROS SERVIÇOS DE TERCEIROS - PESSOA JURÍDICA	0,00	0,00	11.000,00	0,00	11.000,00



MUNICIPIO DE OIAPQUE
RUA JOAQUIM CAETANO DA SILVA 480
05990445/0001-80 Balanço Exercício: 2022

A N E X O 11
COMPARATIVO DA DESPESA AUTORIZADA COM A REALIZADA
ENTIDADE: PREFEITURA MUNICIPAL DE OIAPQUE - PERÍODO: 01/01/2022 ATÉ 31/12/2022

Page 5

COD ESPECIFICACAO	CREDITO ORC E SUPLEMET	CREDITO ESP E EXTRA	REALOCAÇÃO/ ALTERAÇÃO DE ODD	TOTAL	REALIZADA	DIFERENCAS
4.4.90.52.00	EQUIPAMENTOS E MATERIAL PERMANENTE	0,00	0,00	5.000,00	0,00	5.000,00
9.9.99.99.00	RESERVA DE CONTINGÊNCIA	0,00	0,00	600.000,00	0,00	600.000,00
TOTAL DO ORGAO	733.910,00	0,00	0,00	733.910,00	63.721,01	670.188,99
1007 SECRETARIA MUNICIPAL DE FINANÇAS - SEMFAZ						
3.1.90.04.00	CONTRATAÇÃO POR TEMPO DETERMINADO	0,00	0,00	19.514,00	16.160,00	3.354,00
3.1.90.11.00	VENCIMENTOS E VANTAGENS FIXAS - PESSOAL CIVIL	0,00	0,00	910.830,00	806.631,71	104.198,29
3.1.90.13.00	OBRIGAÇÕES PATRONAIS	0,00	-25.000,00	157.200,00	0,00	157.200,00
3.1.90.92.00	DESPESAS DE EXERCÍCIOS ANTERIORES	0,00	-437.500,00	825.078,00	0,00	825.078,00
3.3.90.14.00	DIÁRIAS - PESSOAL CIVIL	0,00	3.754,00	38.074,00	36.899,23	1.184,77
3.3.90.30.00	MATERIAL DE CONSUMO	0,00	-74.254,00	9.946,00	0,00	9.946,00
3.3.90.33.00	PASSAGENS E DESPESAS COM LOCOMOÇÃO	0,00	-15.760,00	1.740,00	0,00	1.740,00
3.3.90.36.00	OUTROS SERVIÇOS DE TERCEIROS - PESSOA FÍSICA	0,00	-4.490,00	220.900,00	210.000,00	10.900,00
3.3.90.39.00	OUTROS SERVIÇOS DE TERCEIROS - PESSOA JURÍDICA	0,00	589.750,00	1.114.690,00	93.281,46	1.021.408,54



MUNICÍPIO DE OIAPQUE
RUA JOAQUIM CAETANO DA SILVA, 460
05990445/0001-90 Balanço Exercício: 2022

ANEXO 11
COMPARATIVO DA DESPESA AUTORIZADA COM A REALIZADA
ENTIDADE: PREFEITURA MUNICIPAL DE OIAPQUE - PERÍODO: 01/01/2022 ATÉ 31/12/2022

Page 6

COD ESPECIFICAÇÃO	CREDITO ORÇ E SUPLEMENT	CREDITO ESP E EXTRA	REALOCAÇÃO/ ALTERAÇÃO DE ODD	TOTAL	REALIZADA	DIFERENCAS
3.3.90.47.00	OBRIGAÇÕES TRIBUTARIAS E CONTRIBUTIVAS	576.000,00	0,00	576.000,00	189.506,81	386.493,19
3.3.90.92.00	DESPESAS DE EXERCÍCIOS ANTERIORES	133.600,00	0,00	133.600,00	34.986,86	98.613,14
4.4.90.52.00	EQUIPAMENTOS E MATERIAL PERMANENTE	39.000,00	-36.500,00	2.500,00	0,00	2.500,00
TOTAL DO ORÇAO	4.010.072,00	0,00	0,00	4.010.072,00	1.387.456,07	2.622.615,93
1008 SECRETARIA MUNIC. DE ESPORTE E LAZER - SEMEL						
3.1.90.11.00	VENCIMENTOS E VANTAGENS FIXAS - PESSOAL CIVIL	138.180,00	0,00	138.180,00	138.136,52	43,48
3.1.90.13.00	OBRIGAÇÕES PATRONAIS	31.650,00	0,00	31.650,00	0,00	31.650,00
3.3.90.14.00	DIÁRIAS - PESSOAL CIVIL	3.000,00	0,00	3.000,00	2.815,54	184,46
3.3.90.30.00	MATERIAL DE CONSUMO	6.000,00	0,00	6.000,00	0,00	6.000,00
3.3.90.31.00	PREMIações CULTURAIS, ARTÍSTICAS, CIENTÍFICAS, DESPORTIVAS E	11.000,00	0,00	11.000,00	0,00	11.000,00
3.3.90.33.00	PASSAGENS E DESPESAS COM LOCOMOÇÃO	3.000,00	0,00	3.000,00	0,00	3.000,00
3.3.90.36.00	OUTROS SERVIÇOS DE TERCEIROS - PESSOA FÍSICA	11.000,00	0,00	11.000,00	0,00	11.000,00
3.3.90.39.00	OUTROS SERVIÇOS DE TERCEIROS - PESSOA JURÍDICA	24.000,00	0,00	24.000,00	0,00	24.000,00



MUNICÍPIO DE OIAPÓQUE
RUA JOAQUIM CAETANO DA SILVA 480
05990445/000140

Balanco Exercício: 2022

ANEXO 11

COMPARATIVO DA DESPESA AUTORIZADA COM A REALIZADA

ENTIDADE: PREFEITURA MUNICIPAL DE OIAPÓQUE - PERÍODO: 01/01/2022 ATÉ 31/12/2022

Page 7

COD ESPECIFICACAO	CREDITO ORÇ E SUPLEMEN	CREDITO ESP E EXTRA	REALOCAÇÃO/ ALTERAÇÃO DE ODD	TOTAL	REALIZADA	DIFERENCAS
4.4.90.52.00	EQUIPAMENTOS E MATERIAL PERMANENTE	0,00	0,00	5.000,00	0,00	5.000,00
	5.000,00					
TOTAL DO ORÇAO	232.830,00	0,00	0,00	232.830,00	140.952,06	91.877,94
1010 SECRETARIA MUNICIPAL DE ASSISTENCIA SOCIAL - SEMAS						
4.4.90.51.00	OBRAS E INSTALAÇÕES	0,00	0,00	20.000,00	0,00	20.000,00
	20.000,00					
TOTAL DO ORÇAO	20.000,00	0,00	0,00	20.000,00	0,00	20.000,00
1011 SECRETARIA MUNICIPAL DE MEIO AMBIENTE - SEMMA						
3.1.90.04.00	CONTRATAÇÃO POR TEMPO DETERMINADO	0,00	0,00	46.300,00	38.259,80	8.041,20
	46.300,00					
3.1.90.11.00	VENCIMENTOS E VANTAGENS FIXAS - PESSOAL CIVIL	0,00	0,00	545.840,00	413.164,35	132.675,65
	545.840,00					
3.1.90.13.00	OBRIGAÇÕES PATRONAIS	0,00	-44.935,00	87.505,00	0,00	87.505,00
	132.440,00					
3.3.90.14.00	DIÁRIAS - PESSOAL CIVIL	0,00	7.750,00	14.120,00	13.946,56	273,44
	6.370,00					
3.3.90.30.00	MATERIAL DE CONSUMO	0,00	792.975,57	1.428.763,89	1.369.946,54	58.917,35
	635.798,32					
3.3.90.36.00	OUTROS SERVIÇOS DE TERCEIROS - PESSOA FÍSICA	0,00	-223.048,48	132.051,52	105.755,00	26.296,52
	355.100,00					
3.3.90.39.00	OUTROS SERVIÇOS DE TERCEIROS - PESSOA JURÍDICA	0,00	-50.000,00	10.100,00	4.327,04	5.772,96
	60.100,00					



MUNICÍPIO DE OIAPUQUE
RUA JOAQUIM CAETANO DA SILVA 480
05990445/000140 Balanço Exercício: 2022

ANEXO 11
COMPARATIVO DA DESPESA AUTORIZADA COM A REALIZADA
ENTIDADE: PREFEITURA MUNICIPAL DE OIAPUQUE - PERÍODO: 01/01/2022 ATÉ 31/12/2022

Page 8

COD ESPECIFICAÇÃO	CREDITO ORÇ E SUPLEMET	CREDITO ESP E EXTRA	REALOCAÇÃO/ ALTERAÇÃO DE ODD	TOTAL	REALIZADA	DIFERENCAS
4.4.90.51.00	OBRAS E INSTALAÇÕES					
	518.993,81	0,00	-90.448,19	428.545,62	407.166,04	21.379,58
4.4.90.52.00	EQUIPAMENTOS E MATERIAL PERMANENTE					
	727.125,18	0,00	-442.742,09	284.383,09	40.700,00	243.683,09
TOTAL DO ORGAO	3.028.057,31	0,00	-50.448,19	2.977.609,12	2.393.064,33	584.544,79
1012 SECRETARIA MUNICIPAL INFRAESTRUTURA E DESENVOLVIMENTO-SEMINFRAD						
3.1.90.04.00	CONTRATAÇÃO POR TEMPO DETERMINADO					
	2.387.900,00	0,00	0,00	2.387.900,00	1.996.465,83	391.434,17
3.1.90.11.00	VENCIMENTOS E VANTAGENS FIXAS - PESSOAL CIVIL					
	1.302.820,00	0,00	-108.000,00	1.194.820,00	1.183.719,25	11.100,75
3.1.90.13.00	OBRIGAÇÕES PATRONAIS					
	267.290,00	0,00	-27.400,00	239.890,00	0,00	239.890,00
3.3.90.14.00	DIÁRIAS - PESSOAL CIVIL					
	26.000,00	0,00	-7.700,00	18.300,00	17.027,45	1.272,55
3.3.90.30.00	MATERIAL DE CONSUMO					
	627.502,83	0,00	735.983,08	1.363.485,91	1.192.169,78	171.316,13
3.3.90.36.00	OUTROS SERVIÇOS DE TERCEIROS - PESSOA FISICA					
	454.486,00	0,00	-237.725,67	216.760,33	196.221,00	20.539,33
3.3.90.39.00	OUTROS SERVIÇOS DE TERCEIROS - PESSOA JURIDICA					
	2.854.691,00	0,00	155.932,70	3.010.623,70	2.952.575,93	58.047,77
4.4.90.39.00	OUTROS SERVIÇOS DE TERCEIROS - PESSOA JURIDICA					
	3.750.000,00	0,00	0,00	3.750.000,00	3.742.527,13	7.472,87
4.4.90.51.00	OBRAS E INSTALAÇÕES					
	10.409.191,02	0,00	-207.277,11	10.201.913,91	9.971.531,60	230.382,31



MUNICÍPIO DE OIAPQUE
RUA JOAQUIM CAETANO DA SILVA 480
05990445/0001-80 Balanço Exercício: 2022

A N E X O 11
COMPARATIVO DA DESPESA AUTORIZADA COM A REALIZADA
ENTIDADE: PREFEITURA MUNICIPAL DE OIAPQUE - PERÍODO: 01/01/2022 ATÉ 31/12/2022

Page 9

COD ESPECIFICACAO	CREDITO ORC E SUPLEMET	CREDITO ESP E EXTRA	REALOCAÇÃO/ ALTERAÇÃO DE ODD	TOTAL	REALIZADA	DIFERENCAS
4.4.90.52.00	EQUIPAMENTOS E MATERIAL PERMANENTE					
	98.870,00	0,00	-26.813,00	72.057,00	7.011,30	65.045,70
4.4.90.61.00	AQUISIÇÃO DE IMÓVEIS					
	1.450.000,00	0,00	0,00	1.450.000,00	1.450.000,00	0,00
4.4.90.93.00	INDENIZAÇÕES E RESTITUIÇÕES					
	0,00	0,00	90.448,19	90.448,19	90.448,19	0,00
TOTAL DO ORGAO	23.828.730,85	0,00	387.448,19	23.996.179,04	22.799.697,46	1.196.481,58
1013SECRETARIA MUNICIPAL DE EDUCAÇÃO - SEMED						
3.1.90.04.00	CONTRATAÇÃO POR TEMPO DETERMINADO					
	245.300,00	0,00	0,00	245.300,00	202.691,01	42.608,99
3.1.90.11.00	VENCIMENTOS E VANTAGENS FIXAS - PESSOAL CIVIL					
	359.160,00	0,00	0,00	359.160,00	306.539,49	52.620,51
3.1.90.13.00	OBRIGAÇÕES PATRONAIS					
	79.510,00	0,00	0,00	79.510,00	8.891,97	70.618,03
3.1.90.92.00	DESPESAS DE EXERCÍCIOS ANTERIORES					
	2.000.000,00	0,00	0,00	2.000.000,00	1.442.279,56	557.721,44
3.3.90.14.00	DIARIAS - PESSOAL CIVIL					
	51.511,03	0,00	0,00	51.511,03	36.337,37	15.173,66
3.3.90.30.00	MATERIAL DE CONSUMO					
	944.085,40	0,00	941.140,00	1.785.225,40	846.448,40	938.777,00
3.3.90.36.00	OUTROS SERVIÇOS DE TERCEIROS - PESSOA FÍSICA					
	1.124.709,00	0,00	-660.000,00	464.709,00	82.283,79	382.425,21
3.3.90.39.00	OUTROS SERVIÇOS DE TERCEIROS - PESSOA JURÍDICA					
	701.000,00	0,00	133.000,00	834.000,00	753.988,78	80.031,22



MUNICÍPIO DE OIAPQUE
RUA JOAQUIM CAETANO DA SILVA 480
05990445/0001-80

Balanco Exercício: 2022

A N E X O 11

COMPARATIVO DA DESPESA AUTORIZADA COM A REALIZADA

ENTIDADE: PREFEITURA MUNICIPAL DE OIAPQUE - PERÍODO: 01/01/2022 ATÉ 31/12/2022

Page 10

COD ESPECIFICACAO	CREDITO ORC E SUPLEMET	CREDITO ESP E EXTRA	REALOCAÇÃO/ ALTERAÇÃO DE ODD	TOTAL	REALIZADA	DIFERENCAS
3.3.90.41.00	CONTRIBUIÇÕES	9.933,00	0,00	9.933,00	0,00	9.933,00
4.4.90.51.00	OBRAS E INSTALAÇÕES	885.200,00	0,00	-461.140,00	424.060,00	424.060,00
4.4.90.52.00	EQUIPAMENTOS E MATERIAL PERMANENTE	887.800,00	0,00	887.800,00	99.600,00	988.200,00
TOTAL DO ORGAO	6.988.208,43	0,00	-47.000,00	6.941.208,43	3.779.039,37	3.162.169,06
1014 SECRETARIA MUNICIPAL DE CULTURA - SEMCULT						
3.1.90.11.00	VENCIMENTOS E VANTAGENS FIXAS - PESSOAL CIVIL	94.100,00	0,00	94.100,00	94.059,86	40,14
3.1.90.13.00	OBRIGAÇÕES PATRONAIS	17.800,00	0,00	17.800,00	0,00	17.800,00
3.3.90.14.00	DIARIAS - PESSOAL CIVIL	5.000,00	0,00	5.000,00	1.482,40	3.507,60
3.3.90.30.00	MATERIAL DE CONSUMO	142.530,00	0,00	-114.000,00	28.530,00	28.530,00
3.3.90.31.00	PREMAÇÕES CULTURAIS, ARTÍSTICAS, CIENTÍFICAS, DESPORTIVAS E	11.000,00	0,00	11.000,00	0,00	11.000,00
3.3.90.36.00	OUTROS SERVIÇOS DE TERCEIROS - PESSOA FÍSICA	365.340,00	0,00	-145.200,00	210.140,00	188.640,00
3.3.90.39.00	OUTROS SERVIÇOS DE TERCEIROS - PESSOA JURÍDICA	881.407,50	0,00	259.200,00	929.607,50	11.000,00
4.4.90.52.00	EQUIPAMENTOS E MATERIAL PERMANENTE	5.000,00	0,00	5.000,00	0,00	5.000,00



MUNICIPIO DE OIAPQUE
RUA JOAQUIM CAETANO DA SILVA, 460
05990445/0001-90 Balanço Exercício: 2022

ANEXO 11
COMPARATIVO DA DESPESA AUTORIZADA COM A REALIZADA
ENTIDADE: PREFEITURA MUNICIPAL DE OIAPQUE - PERÍODO: 01/01/2022 ATÉ 31/12/2022

Page 11

COD ESPECIFICACAO	CREDITO ORC E SUPLEMENT	CREDITO ESP E EXTRA	REALOCAÇÃO AUTORAÇÃO DE ODD	TOTAL	REALIZADA	DIFERENCAS
TOTAL DO ORGAO	1.312.177,50	0,00	0,00	1.312.177,50	1.046.659,76	265.517,74
1015 SECRETARIA MUNICIPAL DE TURISMO - SEMTUR						
3.190.11.00	VENCIMENTOS E VANTAGENS FIXAS - PESSOAL CIVIL	0,00	0,00	140.000,00	139.987,90	12,10
	140.000,00					
3.190.13.00	OBRIGAÇÕES PATRONAIS	0,00	-5.000,00	92.780,00	0,00	92.780,00
	97.780,00					
3.390.14.00	DIARIAS - PESSOAL CIVIL	0,00	5.000,00	8.000,00	7.178,28	821,72
	3.000,00					
3.390.30.00	MATERIAL DE CONSUMO	0,00	0,00	6.000,00	0,00	6.000,00
	6.000,00					
3.390.36.00	OUTROS SERVIÇOS DE TERCEIROS - PESSOA FISICA	0,00	0,00	11.000,00	0,00	11.000,00
	11.000,00					
3.390.39.00	OUTROS SERVIÇOS DE TERCEIROS - PESSOA JURIDICA	0,00	0,00	11.000,00	0,00	11.000,00
	11.000,00					
4.490.52.00	EQUIPAMENTOS E MATERIAL PERMANENTE	0,00	0,00	5.000,00	0,00	5.000,00
	5.000,00					
TOTAL DO ORGAO	273.780,00	0,00	0,00	273.780,00	147.166,18	126.613,82
1017 SECRETARIA MUNICIPAL DE PESCA E AQUICULTURA - SEMPEAQ						
3.190.11.00	VENCIMENTOS E VANTAGENS FIXAS - PESSOAL CIVIL	0,00	0,00	89.100,00	53.307,65	35.792,35
	89.100,00					
3.190.13.00	OBRIGAÇÕES PATRONAIS	0,00	0,00	19.600,00	0,00	19.600,00
	19.600,00					



MUNICIPIO DE OIAPQUE
RUA JOAQUIM CAETANO DA SILVA 480
05990445/0001-80 Balanço Exercício: 2022

ANEXO 11
COMPARATIVO DA DESPESA AUTORIZADA COM A REALIZADA
ENTIDADE: PREFEITURA MUNICIPAL DE OIAPQUE - PERÍODO: 01/01/2022 ATÉ 31/12/2022

Page 12

COD ESPECIFICACAO	CREDITO ORC E SUPLEMET	CREDITO ESP E EXTRA	REALOCAÇÃO/ ALTERAÇÃO DE ODD	TOTAL	REALIZADA	DIFERENCAS
3.3.90.30.00	MATERIAL DE CONSUMO	0,00	0,00	5.000,00	0,00	5.000,00
3.3.90.36.00	OUTROS SERVIÇOS DE TERCEIROS - PESSOA FÍSICA	0,00	0,00	22.000,00	0,00	22.000,00
3.3.90.39.00	OUTROS SERVIÇOS DE TERCEIROS - PESSOA JURÍDICA	0,00	0,00	11.000,00	0,00	11.000,00
4.4.90.52.00	EQUIPAMENTOS E MATERIAL PERMANENTE	0,00	0,00	5.000,00	0,00	5.000,00
TOTAL DO ORGAO	151.700,00	0,00	0,00	151.700,00	53.307,65	98.392,35
1018 SECRETARIA MUNICIPAL DE AGRICULTURA - SEMAGRI						
3.1.90.04.00	CONTRATAÇÃO POR TEMPO DETERMINADO	0,00	0,00	44.000,00	36.400,00	7.600,00
3.1.90.11.00	VENCIMENTOS E VANTAGENS FIXAS - PESSOAL CIVIL	0,00	0,00	193.420,00	193.369,86	60,14
3.1.90.13.00	OBRIGAÇÕES PATRONAIS	0,00	-1.000,00	40.230,00	0,00	40.230,00
3.3.90.14.00	DIÁRIAS - PESSOAL CIVIL	0,00	1.000,00	4.000,00	3.760,12	239,88
3.3.90.30.00	MATERIAL DE CONSUMO	0,00	-4.500,00	6.500,00	0,00	6.500,00
3.3.90.32.00	MATERIAL, BEM OU SERVIÇO PARA DISTRIBUIÇÃO GRATUITA	0,00	-22.500,00	500,00	0,00	500,00
3.3.90.36.00	OUTROS SERVIÇOS DE TERCEIROS - PESSOA FÍSICA	0,00	82.000,00	120.000,00	118.000,00	2.000,00



MUNICIPIO DE OIAPQUE
RUA JOAQUIM CAETANO DA SILVA 480
05990445/0001-80 Balanço Exercício: 2022

ANEXO 11
COMPARATIVO DA DESPESA AUTORIZADA COM A REALIZADA
ENTIDADE: PREFEITURA MUNICIPAL DE OIAPQUE - PERÍODO: 01/01/2022 ATÉ 31/12/2022

Page 13

COD ESPECIFICACAO	CREDITO ORC E SUPLEMET	CREDITO ESP E EXTRA	REALOCAÇÃO/ ALTERAÇÃO DE ODD	TOTAL	REALIZADA	DIFERENCAS
3.3.90.39.00	OUTROS SERVIÇOS DE TERCEIROS - PESSOA JURÍDICA	8.000,00	-8.000,00	0,00	0,00	0,00
4.4.90.52.00	EQUIPAMENTOS E MATERIAL PERMANENTE	67.000,00	-42.500,00	24.500,00	0,00	24.500,00
TOTAL DO ORGAO	428.650,00	0,00	4.500,00	433.150,00	351.519,98	81.630,02
1019 SECRETARIA MUNIC. DE DESENVOL E URBANISMO - SEMDUH						
3.1.90.11.00	VENCIMENTOS E VANTAGENS FIXAS - PESSOAL CIVIL	229.650,00	0,00	229.650,00	229.644,23	5,77
3.1.90.13.00	OBRIGAÇÕES PATRONAIS	47.940,00	0,00	47.940,00	0,00	47.940,00
3.3.90.14.00	DIÁRIAS - PESSOAL CIVIL	3.000,00	200,00	3.200,00	3.177,35	22,65
3.3.90.30.00	MATERIAL DE CONSUMO	11.000,00	-200,00	10.800,00	0,00	10.800,00
3.3.90.36.00	OUTROS SERVIÇOS DE TERCEIROS - PESSOA FÍSICA	24.300,00	0,00	24.300,00	0,00	24.300,00
3.3.90.39.00	OUTROS SERVIÇOS DE TERCEIROS - PESSOA JURÍDICA	8.000,00	0,00	8.000,00	0,00	8.000,00
4.4.90.52.00	EQUIPAMENTOS E MATERIAL PERMANENTE	5.000,00	-4.500,00	500,00	0,00	500,00
TOTAL DO ORGAO	328.890,00	0,00	-4.500,00	324.390,00	232.821,58	91.568,42

1020 SECRETARIA MUNIC. DE GOVERNO, ASSUNT. EXT. COORP. INST. SEMGOV



MUNICIPIO DE OIAPQUE
RUA JOAQUIM CAETANO DA SILVA 480
059904650001-80 Balanço Exercício: 2022

ANEXO 11
COMPARATIVO DA DESPESA AUTORIZADA COM A REALIZADA
ENTIDADE: PREFEITURA MUNICIPAL DE OIAPQUE - PERÍODO: 01/01/2022 ATÉ 31/12/2022

Page 14

COD ESPECIFICACAO	CREDITO ORC E SUPLEMET	CREDITO ESP E EXTRA	REALOCAÇÃO/ ALTERAÇÃO DE ODD	TOTAL	REALIZADA	DIFERENCAS
3.1.90.11.00	VENCIMENTOS E VANTAGENS FIXAS - PESSOAL CIVIL	0,00	0,00	134.750,00	134.575,00	175,00
3.1.90.13.00	OBRIGAÇÕES PATRONAIS	134.750,00	0,00	134.750,00	134.575,00	175,00
3.3.90.14.00	DIARIAS - PESSOAL CIVIL	27.840,00	0,00	27.840,00	0,00	27.840,00
3.3.90.30.00	MATERIAL DE CONSUMO	12.000,00	0,00	12.000,00	4.514,30	7.485,70
3.3.90.36.00	OUTROS SERVIÇOS DE TERCEIROS - PESSOA FÍSICA	12.000,00	0,00	12.000,00	0,00	12.000,00
3.3.90.39.00	OUTROS SERVIÇOS DE TERCEIROS - PESSOA JURÍDICA	11.000,00	0,00	11.000,00	0,00	11.000,00
4.4.90.52.00	EQUIPAMENTOS E MATERIAL PERMANENTE	8.000,00	0,00	8.000,00	0,00	8.000,00
TOTAL DO ORGAO	210.590,00	0,00	0,00	210.590,00	139.089,30	71.500,70
TOTAL ORÇAMENTARIO	56.190.531,02	0,00	300.000,00	56.490.531,02	44.807.145,41	11.683.385,61

OIAPQUE/PA, 31 de dezembro de 2022.



MUNICIPIO DE OIAPQUE

RUA JOAQUIM CAETANO DA SILVA 480
05990445/0001-80

Balanco Exercício: 2022

A N E X O 11

COMPARATIVO DA DESPESA AUTORIZADA COM A REALIZADA

ENTIDADE: PREFEITURA MUNICIPAL DE OIAPQUE - PERÍODO: 01/01/2022 ATÉ 31/12/2022

Page 15

COD ESPECIFICACAO	CREDITO ORC E SUPLEMENT	CREDITO ESP E EXTRA	REALOCAÇÃO/ ALTERAÇÃO DE ODD	TOTAL	REALIZADA	DIFERENCAS
-------------------	----------------------------	------------------------	---------------------------------	-------	-----------	------------

PREFEITO MUNICIPAL

SECRETARIO MUNICIPAL

CONTADOR

ANEXO 3- DEMONSTRATIVO DA DESPESA



MUNICÍPIO DE OIAPOQUE
RUA JOAQUIM CAETANO DA SILVA 460
05990445/0001-80 Balanço Exercício: 2022

ANEXO 9
DEMONSTRATIVO DA DESPESA POR ORGAO E FUNÇÕES
ENTIDADE: PREFEITURA MUNICIPAL DE OIAPOQUE - PERÍODO:
01/01/2022 ATÉ 31/12/2022

Page 1

ORGAOS			
10	PODER EXECUTIVO		44.807.145,41
10 02	GABINETE DO PREFEITO - GAB		1.579.327,55
	04	Administração Financeira	1.434.491,42
	14	Direitos da Cidadania	144.836,13
10 03	PROCURADORIA GERAL DO MUNICÍPIO - PROGEM		893.327,56
	03	Essencial à Justiça	893.327,56
10 04	CONTROLADORIA GERAL DO MUNICÍPIO - COGEM		54.146,40
	04	Administração Financeira	54.146,40
10 05	SECRETARIA MUNICIPAL DE ADMINISTRAÇÃO - SEMAD		9.745.849,15
	04	Administração Financeira	9.524.292,33
	06	Segurança Pública	221.556,82
10 06	SECRETARIA MUNIC. DE PLANEJAMENTO E GESTÃO - SEMPL		63.721,01
	04	Administração Financeira	63.721,01
10 07	SECRETARIA MUNICIPAL DE FINANÇAS - SEMFAZ		1.387.456,07
	04	Administração Financeira	1.387.456,07
10 08	SECRETARIA MUNIC. DE ESPORTE E LAZER - SEMEL		140.952,06
	27	Desporto e Lazer	140.952,06
10 11	SECRETARIA MUNICIPAL DE MEIO AMBIENTE - SEMMA		2.393.064,33
	18	Gestão Ambiental	2.393.064,33
10 12	SECRETARIA MUNIC.INFRAESTRUTURA E DESENVOLVIMENTO-		22.799.697,46
	15	Urbanismo	21.560.185,06
	25	Energia	1.239.512,40
10 13	SECRETARIA MUNICIPAL DE EDUCAÇÃO - SEMED		3.779.039,37
	12	Educação	3.779.039,37
10 14	SECRETARIA MUNICIPAL DE CULTURA - SEMCULT		1.046.659,76
	13	Cultura	1.046.659,76
10 15	SECRETARIA MUNICIPAL DE TURISMO - SEMTUR		147.166,18
	23	Comércio e Serviços	147.166,18
10 17	SECRETARIA MUNIC.DE PESCA E AQUICULTURA - SEMPESAQ		53.307,65
	23	Comércio e Serviços	53.307,65
10 18	SECRETARIA MUNICIPAL DE AGRICULTURA - SEMAGRI		351.519,98
	20	Agricultura	351.519,98

**MUNICIPIO DE OIAPOQUE**

RUA JOAQUIM CAETANO DA SILVA 460

05990445/0001-80

Balço Exercicio: 2022

ANEXO 9

DEMONSTRATIVO DA DESPESA POR ORGAO E FUNÇÕES

ENTIDADE: PREFEITURA MUNICIPAL DE OIAPOQUE - PERÍODO:

Page 2

01/01/2022 ATÉ 31/12/2022

ORGAOS		
10	PODER EXECUTIVO	44.807.145,41
10 19	SECRETARIA MUNIC. DE DESENVOL.E URBANISMO - SEMDUH	232.821,58
15	Urbanismo	232.821,58
10 20	SECRETARIA MUNIC. DE GOVERNO, ASSUNT.EXT.,COORP.IN	139.089,30
04	Administração Financeira	139.089,30
TOTAL GERAL		44.807.145,41

OIAPOQUE/AP, 31 de dezembro de 2022.

PREFEITO MUNICIPAL

SECRETARIO MUNICIPAL

CONTADOR

ANEXO 4- PROGRAMA DE TRABALHO



MUNICIPIO DE OIAOQUE

RUA JOAQUIM CAETANO DA SILVA 460

05990445/0001-80

Balanco Exercício: 2022

ANEXO 06 - PROGRAMA DE TRABALHO

ENTIDADE: PREFEITURA MUNICIPAL DE OIAOQUE - PERÍODO: 01/01/2022

Page 1

ATÉ 31/12/2022

Orgao: 10 PODER EXECUTIVO

Unidade Orcamentaria: 02 GABINETE DO PREFEITO - GAB

CODIGO	ESPECIFICACAO	PROJETOS	ATIVIDADES	TOTAL
04	Administração Financeira	0,00	1.434.491,42	1.434.491,42
122	Administração Geral	0,00	1.434.491,42	1.434.491,42
0001	GESTÃO ADMINISTRATIVA	0,00	1.434.491,42	1.434.491,42
2004.0000	Gestão das Atividades do Gabinete Prefeito		1.233.599,97	1.233.599,97
2006.0000	Gestão das Atividades da Representação Externa		62.311,20	62.311,20
2082.0000	Gestão Gabinete do Vice Prefeito		138.580,25	138.580,25
14	Direitos da Cidadania	0,00	144.836,13	144.836,13
182	Defesa Civil	0,00	58.904,13	58.904,13
0007	ASSISTENCIA SOCIAL, DEFESA CIVIL	0,00	58.904,13	58.904,13
2100.0000	Gestão da Atividades da Defesa Civil Municipal		58.904,13	58.904,13
423	Assistência aos Povos Indígenas	0,00	85.932,00	85.932,00
0009	DESENVOLVIMENTO SUSTENTAVEL	0,00	85.932,00	85.932,00
2017.0000	Gestão das Atividades da Secretaria de Apoio ao Povo Indigin		85.932,00	85.932,00
TOTAL		0,00	1.579.327,55	1.579.327,55

**MUNICÍPIO DE OIAPOQUE**

RUA JOAQUIM CAETANO DA SILVA 460

05990445/0001-80

Balanço Exercício: 2022

ANEXO 06 - PROGRAMA DE TRABALHO**ENTIDADE: PREFEITURA MUNICIPAL DE OIAPOQUE - PERÍODO: 01/01/2022**

Page 2

ATÉ 31/12/2022**Orgão:** 10 PODER EXECUTIVO**Unidade Orcamentaria:** 03 PROCURADORIA GERAL DO MUNICÍPIO - PROGEM

CODIGO	ESPECIFICACAO	PROJETOS	ATIVIDADES	TOTAL
03	Essencial à Justiça	0,00	893.327,56	893.327,56
062	Defesa do Interesse Público no Processo Judiciário	0,00	893.327,56	893.327,56
0001	GESTÃO ADMINISTRATIVA	0,00	893.327,56	893.327,56
2005.0000	Gestão das Atividades da Procuradoria geral do Município		893.327,56	893.327,56
TOTAL		0,00	893.327,56	893.327,56

**MUNICÍPIO DE OIAPOQUE**

RUA JOAQUIM CAETANO DA SILVA 460

05990445/0001-80

Balanço Exercício: 2022

ANEXO 06 - PROGRAMA DE TRABALHO**ENTIDADE: PREFEITURA MUNICIPAL DE OIAPOQUE - PERÍODO: 01/01/2022**

Page 3

ATÉ 31/12/2022**Orgao:** 10 PODER EXECUTIVO**Unidade Orcamentaria:** 04 CONTROLADORIA GERAL DO MUNICÍPIO - COGEM

CODIGO	ESPECIFICACAO	PROJETOS	ATIVIDADES	TOTAL
04	Administração Financeira	0,00	54.146,40	54.146,40
124	Controle Interno	0,00	54.146,40	54.146,40
0001	GESTÃO ADMINISTRATIVA	0,00	54.146,40	54.146,40
2008.0000	Gestão das Atividades da Controladoria Geral do Município -		54.146,40	54.146,40
TOTAL		0,00	54.146,40	54.146,40

**MUNICÍPIO DE OIAPOQUE**

RUA JOAQUIM CAETANO DA SILVA 460

05990445/0001-80

Balanço Exercício: 2022

ANEXO 06 - PROGRAMA DE TRABALHO**ENTIDADE: PREFEITURA MUNICIPAL DE OIAPOQUE - PERÍODO: 01/01/2022**

Page 4

ATÉ 31/12/2022**Orgão:** 10 PODER EXECUTIVO**Unidade Orcamentaria:** 05 SECRETARIA MUNICIPAL DE ADMINISTRAÇÃO - SEMAD

CODIGO	ESPECIFICACAO	PROJETOS	ATIVIDADES	TOTAL
04	Administração Financeira	615.399,00	8.908.893,33	9.524.292,33
122	Administração Geral	615.399,00	8.908.893,33	9.524.292,33
0001	GESTÃO ADMINISTRATIVA	615.399,00	8.908.893,33	9.524.292,33
1005.0000	Aquisição de Equipamento p/ Administração	615.399,00		615.399,00
2007.0000	Gestão das Atividades da Secretaria de Administração		8.908.893,33	8.908.893,33
06	Segurança Pública	0,00	221.556,82	221.556,82
182	Defesa Civil	0,00	221.556,82	221.556,82
0005	SEGURANÇA PÚBLICA	0,00	221.556,82	221.556,82
2083.0000	Gestão das Atividades da Guarda Municipal		221.556,82	221.556,82
TOTAL		615.399,00	9.130.450,15	9.745.849,15

**MUNICÍPIO DE OIAPOQUE**

RUA JOAQUIM CAETANO DA SILVA 460

05990445/0001-80

Balço Exercício: 2022

ANEXO 06 - PROGRAMA DE TRABALHO**ENTIDADE: PREFEITURA MUNICIPAL DE OIAPOQUE - PERÍODO: 01/01/2022**

Page 5

ATÉ 31/12/2022**Orgão:** 10 PODER EXECUTIVO**Unidade Orcamentaria:** 06 SECRETARIA MUNIC. DE PLANEJAMENTO E GESTÃO - SEMPLAG

CODIGO	ESPECIFICACAO	PROJETOS	ATIVIDADES	TOTAL
04	Administração Financeira	0,00	63.721,01	63.721,01
121	Planejamento e Orçamento	0,00	63.721,01	63.721,01
0001	GESTÃO ADMINISTRATIVA	0,00	63.721,01	63.721,01
2086.0000	Gestão das Atividades da Sec.de Planejamento e Gestão		63.721,01	63.721,01
TOTAL		0,00	63.721,01	63.721,01

**MUNICÍPIO DE OIAPOQUE**

RUA JOAQUIM CAETANO DA SILVA 460

05990445/0001-80

Balço Exercício: 2022

ANEXO 06 - PROGRAMA DE TRABALHO**ENTIDADE: PREFEITURA MUNICIPAL DE OIAPOQUE - PERÍODO: 01/01/2022**

Page 6

ATÉ 31/12/2022**Orgão:** 10 PODER EXECUTIVO**Unidade Orcamentaria:** 07 SECRETARIA MUNICIPAL DE FINANÇAS - SEMFAZ

CODIGO	ESPECIFICACAO	PROJETOS	ATIVIDADES	TOTAL
04	Administração Financeira	0,00	1.387.456,07	1.387.456,07
122	Administração Geral	0,00	166.329,58	166.329,58
0001	GESTÃO ADMINISTRATIVA	0,00	166.329,58	166.329,58
2087.0000	Gestão das Atividades da Central de Compras e Licitações		166.329,58	166.329,58
123	Administração Financeira	0,00	680.808,88	680.808,88
0001	GESTÃO ADMINISTRATIVA	0,00	680.808,88	680.808,88
2010.0000	Gestão das Atividades da Secretaria de Finanças		491.302,07	491.302,07
2011.0000	Contribuição P/Formação do Patrimônio do Servidor Público -		189.506,81	189.506,81
129	Administração de Receitas	0,00	505.330,75	505.330,75
0001	GESTÃO ADMINISTRATIVA	0,00	505.330,75	505.330,75
2015.0000	Gestão das Atividades de Tributos, Arrecadação e Fiscalização		505.330,75	505.330,75
841	Refinanciamento da Dívida Interna	0,00	34.986,86	34.986,86
0001	GESTÃO ADMINISTRATIVA	0,00	34.986,86	34.986,86
2009.0000	Amortização da Dívida Interna		34.986,86	34.986,86
TOTAL		0,00	1.387.456,07	1.387.456,07

**MUNICÍPIO DE OIAOQUE**

RUA JOAQUIM CAETANO DA SILVA 460

05990445/0001-80

Balço Exercício: 2022

ANEXO 06 - PROGRAMA DE TRABALHO**ENTIDADE: PREFEITURA MUNICIPAL DE OIAOQUE - PERÍODO: 01/01/2022**

Page 7

ATÉ 31/12/2022**Orgão:** 10 PODER EXECUTIVO**Unidade Orcamentaria:** 08 SECRETARIA MUNIC. DE ESPORTE E LAZER - SEMEL

CODIGO	ESPECIFICACAO	PROJETOS	ATIVIDADES	TOTAL
27	Desporto e Lazer	0,00	140.952,06	140.952,06
812	Desporto Comunitário	0,00	140.952,06	140.952,06
0006	DESENVOLVIMENTO DA CULTURA, ESPORTE E LAZER	0,00	140.952,06	140.952,06
2026.0000	Gestão das Atividades da Secretaria de Desporto e Lazer		140.952,06	140.952,06
TOTAL		0,00	140.952,06	140.952,06

**MUNICÍPIO DE OIAPOQUE**

RUA JOAQUIM CAETANO DA SILVA 460

05990445/0001-80

Balço Exercício: 2022

ANEXO 06 - PROGRAMA DE TRABALHO**ENTIDADE: PREFEITURA MUNICIPAL DE OIAPOQUE - PERÍODO: 01/01/2022**

Page 8

ATÉ 31/12/2022**Orgão:** 10 PODER EXECUTIVO**Unidade Orcamentaria:** 11 SECRETARIA MUNICIPAL DE MEIO AMBIENTE - SEMMA

CODIGO	ESPECIFICACAO	PROJETOS	ATIVIDADES	TOTAL
18	Gestão Ambiental	447.866,04	1.945.198,29	2.393.064,33
452	Serviços Urbanos	407.166,04	1.885.224,69	2.292.390,73
0010	GESTÃO E CONSERVAÇÃO AMBIENTAL	407.166,04	1.885.224,69	2.292.390,73
1014.0000	Implantação do Sistema de Aterro Sanitário do Município	407.166,04		407.166,04
2019.0000	Gestão das Atividades da Limpeza Pública		1.885.224,69	1.885.224,69
542	Controle Ambiental	40.700,00	59.973,60	100.673,60
0010	GESTÃO E CONSERVAÇÃO AMBIENTAL	40.700,00	59.973,60	100.673,60
1030.0000	Aquisição de Equipamento p/ Sec.Mun. de Meio Ambiente	40.700,00		40.700,00
2020.0000	Gestão das Atividades do Meio Ambiente		59.973,60	59.973,60
TOTAL		447.866,04	1.945.198,29	2.393.064,33

**MUNICÍPIO DE OIAPOQUE**

RUA JOAQUIM CAETANO DA SILVA 460

05990445/0001-80

Balanço Exercício: 2022

ANEXO 06 - PROGRAMA DE TRABALHO**ENTIDADE: PREFEITURA MUNICIPAL DE OIAPOQUE - PERÍODO: 01/01/2022**

Page 9

ATÉ 31/12/2022**Orgão:** 10 PODER EXECUTIVO**Unidade Orcamentaria:** 12 SECRETARIA MUNIC.INFRAESTRUTURA E DESENVOLVIMENTO-SEMINFRAD

CODIGO	ESPECIFICACAO	PROJETOS	ATIVIDADES	T O T A L
15	Urbanismo	14.822.380,37	6.737.804,69	21.560.185,06
451	Infra-Estrutura Urbana	14.822.380,37	6.737.804,69	21.560.185,06
0003	INFRAESTRUTURA E DESENVOL.URBANO	14.822.380,37	6.737.804,69	21.560.185,06
1016.0000	Construção de Calçadas, Praças , Meio Fio, Pavimentação e/ou	13.319.362,29		13.319.362,29
1017.0000	Aquisição de Equipamento p/Sec.de Obras	7.011,30		7.011,30
1062.0000	Construção, Ampliação e Recuperação dos Predios Públicos	1.496.006,78		1.496.006,78
2013.0000	Gestão das Atividades da Secretariade Obras e Serviços Públicos		6.737.804,69	6.737.804,69
25	Energia	439.137,85	800.374,55	1.239.512,40
752	Energia Elétrica	439.137,85	800.374,55	1.239.512,40
0003	INFRAESTRUTURA E DESENVOL.URBANO	439.137,85	800.374,55	1.239.512,40
1012.0000	Expansão do Sistema de Iluminação Pública	439.137,85		439.137,85
2024.0000	Gestão das Atividades de Iluminação Pública		800.374,55	800.374,55
TOTAL		15.261.518,22	7.538.179,24	22.799.697,46

**MUNICÍPIO DE OIAPOQUE**

RUA JOAQUIM CAETANO DA SILVA 460

05990445/0001-80

Balanco Exercício: 2022

ANEXO 06 - PROGRAMA DE TRABALHO**ENTIDADE: PREFEITURA MUNICIPAL DE OIAPOQUE - PERÍODO: 01/01/2022**

Page 10

ATÉ 31/12/2022**Orgao:** 10 PODER EXECUTIVO**Unidade Orcamentaria:** 13 SECRETARIA MUNICIPAL DE EDUCAÇÃO - SEMED

CODIGO	ESPECIFICACAO	PROJETOS	ATIVIDADES	TOTAL
12	Educação	99.600,00	3.679.439,37	3.779.039,37
361	Ensino Fundamental	99.600,00	3.679.439,37	3.779.039,37
0008	DESENVOLVIMENTO DA EDUCAÇÃO O FUTURO COMEÇA PELAS CRIANÇAS	99.600,00	3.679.439,37	3.779.039,37
1034.0000	Aquisição de Equipamento p/ Ensino Fundamental	99.600,00		99.600,00
1134.0000	Aquisição de Equipamento p/ a Gestão da Educação			0,00
2031.0000	Gestão das Atividades do Conselho Municipal de Educação		88,78	88,78
2034.0000	Gestão da Secretaria Municipal de Educação		3.187.297,24	3.187.297,24
2037.0000	Gestão Administrativa Ensino Fundamental, 30% - 1ª Etapa (1a		492.053,35	492.053,35
2090.0000	Gestão Administrativa do Ensino Fundamental, 30% - 2ª Etapa			0,00
365	Educação Infantil	0,00	0,00	0,00
0008	DESENVOLVIMENTO DA EDUCAÇÃO O FUTURO COMEÇA PELAS CRIANÇAS	0,00	0,00	0,00
2044.0000	Gestão Administrativa Ensino Infantil, 30% - PRE			0,00
TOTAL		99.600,00	3.679.439,37	3.779.039,37

**MUNICIPIO DE OIAPOQUE**

RUA JOAQUIM CAETANO DA SILVA 460

05990445/0001-80

Balço Exercício: 2022

ANEXO 06 - PROGRAMA DE TRABALHO**ENTIDADE: PREFEITURA MUNICIPAL DE OIAPOQUE - PERÍODO: 01/01/2022**

Page 11

ATÉ 31/12/2022**Orgão:** 10 PODER EXECUTIVO**Unidade Orcamentaria:** 14 SECRETARIA MUNICIPAL DE CULTURA - SEMCULT

CODIGO	ESPECIFICACAO	PROJETOS	ATIVIDADES	TOTAL
13	Cultura	0,00	1.046.659,76	1.046.659,76
392	Difusão Cultural	0,00	1.046.659,76	1.046.659,76
0006	DESENVOLVIMENTO DA CULTURA, ESPORTE E LAZER	0,00	1.046.659,76	1.046.659,76
2022.0000	Gestão das Festividades Culturais, Cívicas e/ou Religiosas		952.599,90	952.599,90
2023.0000	Gestão das Atividades da Secretaria Municipal de Cultura		94.059,86	94.059,86
TOTAL		0,00	1.046.659,76	1.046.659,76

**MUNICÍPIO DE OIAPOQUE**

RUA JOAQUIM CAETANO DA SILVA 460

05990445/0001-80

Balço Exercício: 2022

ANEXO 06 - PROGRAMA DE TRABALHO**ENTIDADE: PREFEITURA MUNICIPAL DE OIAPOQUE - PERÍODO: 01/01/2022**

Page 12

ATÉ 31/12/2022**Orgão:** 10 PODER EXECUTIVO**Unidade Orcamentaria:** 15 SECRETARIA MUNICIPAL DE TURISMO - SEMTUR

CODIGO	ESPECIFICACAO	PROJETOS	ATIVIDADES	TOTAL
23	Comércio e Serviços	0,00	147.166,18	147.166,18
695	Turismo	0,00	147.166,18	147.166,18
0009	DESENVOLVIMENTO SUSTENTAVEL	0,00	147.166,18	147.166,18
2025.0000	Gestão das Atividades da Secretaria de Turismo		147.166,18	147.166,18
TOTAL		0,00	147.166,18	147.166,18

**MUNICIPIO DE OIAPOQUE**

RUA JOAQUIM CAETANO DA SILVA 460

05990445/0001-80

Balanço Exercício: 2022

ANEXO 06 - PROGRAMA DE TRABALHO**ENTIDADE: PREFEITURA MUNICIPAL DE OIAPOQUE - PERÍODO: 01/01/2022**

Page 13

ATÉ 31/12/2022**Orgao:** 10 PODER EXECUTIVO**Unidade Orcamentaria:** 17 SECRETARIA MUNIC.DE PESCA E AQUICULTURA - SEMPESAQ

CODIGO	ESPECIFICACAO	PROJETOS	ATIVIDADES	TOTAL
23	Comércio e Serviços	0,00	53.307,65	53.307,65
692	Comercialização	0,00	53.307,65	53.307,65
0004	AGRICULTURA, PESCA E ABASTECIMENTO	0,00	53.307,65	53.307,65
2088.0000	Gaestão das Atividades da Sec.Pesca e Aquicultura		53.307,65	53.307,65
TOTAL		0,00	53.307,65	53.307,65

**MUNICIPIO DE OIAOQUE**

RUA JOAQUIM CAETANO DA SILVA 460

05990445/0001-80

Balanco Exercício: 2022

ANEXO 06 - PROGRAMA DE TRABALHO**ENTIDADE: PREFEITURA MUNICIPAL DE OIAOQUE - PERÍODO: 01/01/2022**

Page 14

ATÉ 31/12/2022**Orgao:** 10 PODER EXECUTIVO**Unidade Orcamentaria:** 18 SECRETARIA MUNICIPAL DE AGRICULTURA - SEMAGRI

CODIGO	ESPECIFICACAO	PROJETOS	ATIVIDADES	TOTAL
20	Agricultura	0,00	351.519,98	351.519,98
605	Abastecimento	0,00	351.519,98	351.519,98
0004	AGRICULTURA, PESCA E ABASTECIMENTO	0,00	351.519,98	351.519,98
2016.0000	Gestão das Atividades da Secretaria de Agricultura		351.519,98	351.519,98
TOTAL		0,00	351.519,98	351.519,98

**MUNICIPIO DE OIAPOQUE**

RUA JOAQUIM CAETANO DA SILVA 460

05990445/0001-80

Balanço Exercício: 2022

ANEXO 06 - PROGRAMA DE TRABALHO**ENTIDADE: PREFEITURA MUNICIPAL DE OIAPOQUE - PERÍODO: 01/01/2022**

Page 15

ATÉ 31/12/2022**Orgao:** 10 PODER EXECUTIVO**Unidade Orcamentaria:** 19 SECRETARIA MUNIC. DE DESENVOLV E URBANISMO - SEMDUH

CODIGO	ESPECIFICACAO	PROJETOS	ATIVIDADES	TOTAL
15	Urbanismo	0,00	232.821,58	232.821,58
452	Serviços Urbanos	0,00	232.821,58	232.821,58
0003	INFRAESTRUTURA E DESENVOL.URBANO	0,00	232.821,58	232.821,58
2089.0000	Gestão das Atividades da Sec.Desenvolvimento e Urbanismo		232.821,58	232.821,58
TOTAL		0,00	232.821,58	232.821,58

**MUNICIPIO DE OIAOQUE**

RUA JOAQUIM CAETANO DA SILVA 460

05990445/0001-80

Balanco Exercício: 2022

ANEXO 06 - PROGRAMA DE TRABALHO**ENTIDADE: PREFEITURA MUNICIPAL DE OIAOQUE - PERÍODO: 01/01/2022**

Page 16

ATÉ 31/12/2022**Orgao:** 10 PODER EXECUTIVO**Unidade Orcamentaria:** 20 SECRETARIA MUNIC. DE GOVERNO, ASSUNT.EXT.,COORP.INST-SEMGOV

CODIGO	ESPECIFICACAO	PROJETOS	ATIVIDADES	TOTAL
04	Administração Financeira	0,00	139.089,30	139.089,30
122	Administração Geral	0,00	139.089,30	139.089,30
0001	GESTÃO ADMINISTRATIVA	0,00	139.089,30	139.089,30
2095.0000	Gestão as Atividades da Sec. de Governo		139.089,30	139.089,30
TOTAL		0,00	139.089,30	139.089,30
TOTAL GERAL		16.424.383,26	28.382.762,15	44.807.145,41

OIAOQUE/AP, 31 de dezembro de 2022.

PREFEITO MUNICIPAL_____
SECRETARIO MUNICIPAL_____
CONTADOR

ANEXO 5- NATUREZA DA DESPESA



MUNICÍPIO DE OIAPOQUE

RUA JOAQUIM CAETANO DA SILVA 460

05990445/0001-80

Balço Exercício: 2022

ANEXO 02 - NATUREZA DA DESPESA POR SUBUNIDADE

ENTIDADE: PREFEITURA MUNICIPAL DE OIAPOQUE - PERÍODO: 01/01/2022 ATÉ 31/12/2022

Page 1

CODIGO	ESPECIFICACAO	DESDOBRO	ELEMENTO	MODALIDADE	GRUPO	CATEGORIA ECONOMICA
10	PODER EXECUTIVO					
10 02	GABINETE DO PREFEITO - GAB					
10 02 01	Gabinete do Prefeito-GAB					1.233.599,97
3	DESPESAS CORRENTES					1.233.599,97
3.1	PESSOAL E ENCARGOS SOCIAIS					1.063.967,99
3.1.90	APLICAÇÕES DIRETAS					1.063.967,99
3.1.90.04	CONTRATAÇÃO POR TEMPO DETERMINADO					97.168,07
3.1.90.04.11	SALÁRIOS - CONTRATO TEMPORÁRIO		75.026,20			
3.1.90.04.13	13º SALÁRIO - CONTRATO TEMPORÁRIO		7.960,33			
3.1.90.04.14	FERIAS - ABONO CONSTITUCIONAL - CONTRATC		909,00			
3.1.90.04.16	OBRIGAÇÕES PATRONAIS - INSS - CONTRATO T		0,00			
3.1.90.04.51	ADICIONAIS DE CONTRATO TEMPORÁRIO		13.272,54			
3.1.90.11	VENCIMENTOS E VANTAGENS FIXAS - PESSOAL CIVIL		966.799,92			
3.1.90.11.01	VENCIMENTOS E SALÁRIOS		793.273,40			
3.1.90.11.04	ADICIONAL NOTURNO		1.299,16			
3.1.90.11.09	ADICIONAL DE PERICULOSIDADE		49.682,27			
3.1.90.11.10	ADICIONAL DE INSALUBRIDADE		3.491,15			
3.1.90.11.31	GRATIFICAÇÕES POR EXERCÍCIO DE CARGO		1.680,00			
3.1.90.11.33	GRATIFICAÇÃO POR EXERCÍCIO DE FUNÇÕES		21.660,00			
3.1.90.11.37	GRATIFICAÇÃO POR TEMPO DE SERVIÇO		89,79			
3.1.90.11.42	FÉRIAS INDENIZADAS, VENCIDAS E PROPORCIO		7.410,89			
3.1.90.11.43	13º SALÁRIO		75.112,87			
3.1.90.11.51	OUTROS ADICIONAIS, VANTAGENS, GRATIFICAÇ		13.100,39			
3.1.90.13	OBRIGAÇÕES PATRONAIS		0,00			
3.1.90.13.02	CONTRIBUIÇÕES PREVIDENCIÁRIAS - INSS		0,00			
3.3	OUTRAS DESPESAS CORRENTES					169.631,98
3.3.90	APLICAÇÕES DIRETAS					169.631,98
3.3.90.14	DIÁRIAS - CIVIL					32.961,82
3.3.90.14.14	DIÁRIAS NO PAIS		32.961,82			
3.3.90.39	OUTROS SERVIÇOS DE TERCEIROS - PESSOA JURÍDI					136.670,16
3.3.90.39.01	ASSINATURAS DE PERIÓDICOS E ANUIDADES		68.720,00			
3.3.90.39.23	FESTIVIDADES E HOMENAGENS		55.000,00			
3.3.90.39.43	SERVIÇOS DE ENERGIA ELÉTRICA		6.694,16			
3.3.90.39.99	OUTROS SERVIÇOS DE TERCEIROS - PESSOA JI		6.256,00			

**MUNICIPIO DE OIAPOQUE**

RUA JOAQUIM CAETANO DA SILVA 460

05990445/0001-80

Balço Exercício: 2022

ANEXO 02 - NATUREZA DA DESPESA POR SUBUNIDADE**ENTIDADE: PREFEITURA MUNICIPAL DE OIAPOQUE - PERÍODO: 01/01/2022 ATÉ**

Page 2

31/12/2022

CODIGO	ESPECIFICACAO	DESDOBRO	ELEMENTO	MODALIDADE	GRUPO ECONOMICA	CATEGORIA ECONOMICA
10	PODER EXECUTIVO					
10 02	GABINETE DO PREFEITO - GAB					
10 02 02	Diretoria de Defesa Civil					58.904,13
3	DESPESAS CORRENTES					58.904,13
3.1	PESSOAL E ENCARGOS SOCIAIS				58.369,05	
3.1.90	APLICAÇÕES DIRETAS			58.369,05		
3.1.90.11	VENCIMENTOS E VANTAGENS FIXAS - PESSOAL CIVIL		58.369,05			
3.1.90.11.01	VENCIMENTOS E SALÁRIOS	52.141,86				
3.1.90.11.42	FÉRIAS INDENIZADAS, VENCIDAS E PROPORCIO	1.477,33				
3.1.90.11.43	13º SALÁRIO	4.553,93				
3.1.90.11.51	OUTROS ADICIONAIS, VANTAGENS, GRATIFICAÇ	195,93				
3.1.90.13	OBRIGAÇÕES PATRONAIS			0,00		
3.1.90.13.02	CONTRIBUIÇÕES PREVIDENCIÁRIAS - INSS	0,00				
3.3	OUTRAS DESPESAS CORRENTES				535,08	
3.3.90	APLICAÇÕES DIRETAS			535,08		
3.3.90.14	DIÁRIAS - CIVIL			535,08		
3.3.90.14.14	DIÁRIAS NO PAIS	535,08				

**MUNICIPIO DE OIAOQUE**

RUA JOAQUIM CAETANO DA SILVA 460

05990445/0001-80

Balço Exercício: 2022

ANEXO 02 - NATUREZA DA DESPESA POR SUBUNIDADE**ENTIDADE: PREFEITURA MUNICIPAL DE OIAOQUE - PERÍODO: 01/01/2022 ATÉ 31/12/2022**

Page 3

CODIGO	ESPECIFICACAO	DESDOBRO	ELEMENTO	MODALIDADE	GRUPO ECONOMICA	CATEGORIA ECONOMICA
10	PODER EXECUTIVO					
10 02	GABINETE DO PREFEITO - GAB					
10 02 03	Gabinete do Vice Prefeito					138.580,25
3	DESPESAS CORRENTES					138.580,25
3.1	PESSOAL E ENCARGOS SOCIAIS				136.500,00	
3.1.90	APLICAÇÕES DIRETAS				136.500,00	
3.1.90.11	VENCIMENTOS E VANTAGENS FIXAS - PESSOAL CIVIL				136.500,00	
3.1.90.11.43	13º SALÁRIO		8.400,00			
3.1.90.11.75	SUBSÍDIOS - AGENTES POLÍTICOS		128.100,00			
3.1.90.13	OBRIGAÇÕES PATRONAIS				0,00	
3.1.90.13.02	CONTRIBUIÇÕES PREVIDENCIÁRIAS - INSS		0,00			
3.3	OUTRAS DESPESAS CORRENTES					2.080,25
3.3.90	APLICAÇÕES DIRETAS				2.080,25	
3.3.90.14	DIÁRIAS - CIVIL				2.080,25	
3.3.90.14.14	DIÁRIAS NO PAIS		2.080,25			

**MUNICIPIO DE OIAPOQUE**

RUA JOAQUIM CAETANO DA SILVA 460

05990445/0001-80

Balço Exercício: 2022

ANEXO 02 - NATUREZA DA DESPESA POR SUBUNIDADE**ENTIDADE: PREFEITURA MUNICIPAL DE OIAPOQUE - PERÍODO: 01/01/2022 ATÉ 31/12/2022**

Page 4

CODIGO	ESPECIFICACAO	DESDOBRO	ELEMENTO	MODALIDADE	GRUPO	CATEGORIA ECONOMICA
10	PODER EXECUTIVO					
10 02	GABINETE DO PREFEITO - GAB					
10 02 04	Representação Munic. de Assuntos Indígenas					85.932,00
3	DESPESAS CORRENTES					85.932,00
3.1	PESSOAL E ENCARGOS SOCIAIS					85.932,00
3.1.90	APLICAÇÕES DIRETAS				85.932,00	
3.1.90.11	VENCIMENTOS E VANTAGENS FIXAS - PESSOAL CIVIL		81.900,00			
3.1.90.11.01	VENCIMENTOS E SALÁRIOS		75.600,00			
3.1.90.11.43	13º SALÁRIO		6.300,00			
3.1.90.13	OBRIGAÇÕES PATRONAIS			4.032,00		
3.1.90.13.02	CONTRIBUIÇÕES PREVIDENCIÁRIAS - INSS		4.032,00			

**MUNICIPIO DE OIAPOQUE**

RUA JOAQUIM CAETANO DA SILVA 460

05990445/0001-80

Balço Exercício: 2022

ANEXO 02 - NATUREZA DA DESPESA POR SUBUNIDADE**ENTIDADE: PREFEITURA MUNICIPAL DE OIAPOQUE - PERÍODO: 01/01/2022 ATÉ 31/12/2022**

Page 5

CODIGO	ESPECIFICACAO	DESDOBRO	ELEMENTO	MODALIDADE	GRUPO	CATEGORIA ECONOMICA
10	PODER EXECUTIVO					
10 02	GABINETE DO PREFEITO - GAB					
10 02 05	Representação Externa de Oiapoque					62.311,20
3	DESPESAS CORRENTES					62.311,20
3.1	PESSOAL E ENCARGOS SOCIAIS					57.288,00
3.1.90	APLICAÇÕES DIRETAS			57.288,00		
3.1.90.11	VENCIMENTOS E VANTAGENS FIXAS - PESSOAL CIVIL		54.600,00			
3.1.90.11.01	VENCIMENTOS E SALÁRIOS		50.400,00			
3.1.90.11.43	13º SALÁRIO		4.200,00			
3.1.90.13	OBRIGAÇÕES PATRONAIS		2.688,00			
3.1.90.13.02	CONTRIBUIÇÕES PREVIDENCIÁRIAS - INSS		2.688,00			
3.3	OUTRAS DESPESAS CORRENTES					5.023,20
3.3.90	APLICAÇÕES DIRETAS			5.023,20		
3.3.90.14	DIÁRIAS - CIVIL			5.023,20		
3.3.90.14.14	DIÁRIAS NO PAIS		5.023,20			

**MUNICÍPIO DE OIAPOQUE**

RUA JOAQUIM CAETANO DA SILVA 460

05990445/0001-80

Balço Exercício: 2022

ANEXO 02 - NATUREZA DA DESPESA POR SUBUNIDADE**ENTIDADE: PREFEITURA MUNICIPAL DE OIAPOQUE - PERÍODO: 01/01/2022 ATÉ**

Page 6

31/12/2022

CODIGO	ESPECIFICACAO	DESDOBRO	ELEMENTO	MODALIDADE	GRUPO	CATEGORIA ECONOMICA
10	PODER EXECUTIVO					
10 03	PROCURADORIA GERAL DO MUNICÍPIO - PROGEM					
10 03 01	Procuradoria Geral do Município - PROGEM					893.327,56
3	DESPESAS CORRENTES					893.327,56
3.1	PESSOAL E ENCARGOS SOCIAIS					887.322,71
3.1.90	APLICAÇÕES DIRETAS					887.322,71
3.1.90.11	VENCIMENTOS E VANTAGENS FIXAS - PESSOAL CIVIL					275.977,70
3.1.90.11.01	VENCIMENTOS E SALÁRIOS		201.063,19			
3.1.90.11.31	GRATIFICAÇÕES POR EXERCÍCIO DE CARGO		11.162,16			
3.1.90.11.33	GRATIFICAÇÃO POR EXERCÍCIO DE FUNÇÕES		36.960,00			
3.1.90.11.42	FÉRIAS INDENIZADAS, VENCIDAS E PROPÓRCIO		2.046,67			
3.1.90.11.43	13º SALÁRIO		19.099,01			
3.1.90.11.44	FÉRIAS - ABONO PECUNIÁRIO		2.046,67			
3.1.90.11.51	OUTROS ADICIONAIS, VANTAGENS, GRATIFICAÇ		3.600,00			
3.1.90.13	OBRIGAÇÕES PATRONAIS				0,00	
3.1.90.13.02	CONTRIBUIÇÕES PREVIDENCIÁRIAS - INSS		0,00			
3.1.90.91	SENTENÇAS JUDICIAIS				611.345,01	
3.1.90.91.08	SENTENÇA JUDICIAL - ATIVO CIVIL		531.857,01			
3.1.90.91.10	SENTENÇA JUDICIAL - PENSIONISTA CIVIL		79.488,00			
3.3	OUTRAS DESPESAS CORRENTES					6.004,85
3.3.90	APLICAÇÕES DIRETAS					6.004,85
3.3.90.14	DIÁRIAS - CIVIL					6.004,85
3.3.90.14.14	DIÁRIAS NO PAIS		6.004,85			

**MUNICÍPIO DE OIAPOQUE**

RUA JOAQUIM CAETANO DA SILVA 460

05990445/0001-80

Balço Exercício: 2022

ANEXO 02 - NATUREZA DA DESPESA POR SUBUNIDADE**ENTIDADE: PREFEITURA MUNICIPAL DE OIAPOQUE - PERÍODO: 01/01/2022 ATÉ 31/12/2022**

Page 7

CODIGO	ESPECIFICACAO	DESDOBRO	ELEMENTO	MODALIDADE	GRUPO	CATEGORIA ECONOMICA
10	PODER EXECUTIVO					
10 04	CONTROLADORIA GERAL DO MUNICÍPIO - COGEM					
10 04 01	Controladoria Geral do Município					54.146,40
3	DESPESAS CORRENTES					54.146,40
3.1	PESSOAL E ENCARGOS SOCIAIS					49.560,00
3.1.90	APLICAÇÕES DIRETAS			49.560,00		
3.1.90.11	VENCIMENTOS E VANTAGENS FIXAS - PESSOAL CIVIL		49.560,00			
3.1.90.11.01	VENCIMENTOS E SALÁRIOS	48.510,00				
3.1.90.11.43	13º SALÁRIO	1.050,00				
3.1.90.13	OBRIGAÇÕES PATRONAIS			0,00		
3.1.90.13.02	CONTRIBUIÇÕES PREVIDENCIÁRIAS - INSS	0,00				
3.3	OUTRAS DESPESAS CORRENTES					4.586,40
3.3.90	APLICAÇÕES DIRETAS			4.586,40		
3.3.90.14	DIÁRIAS - CIVIL			4.586,40		
3.3.90.14.14	DIÁRIAS NO PAIS	4.586,40				

**MUNICÍPIO DE OIAPOQUE**

RUA JOAQUIM CAETANO DA SILVA 460

05990445/0001-80

Balço Exercício: 2022

ANEXO 02 - NATUREZA DA DESPESA POR SUBUNIDADE**ENTIDADE: PREFEITURA MUNICIPAL DE OIAPOQUE - PERÍODO: 01/01/2022 ATÉ**

Page 8

31/12/2022

CODIGO	ESPECIFICACAO	DESDOBRO	ELEMENTO	MODALIDADE	GRUPO	CATEGORIA ECONOMICA
10	PODER EXECUTIVO					
10 05	SECRETARIA MUNICIPAL DE ADMINISTRAÇÃO - SEMAD					
10 05 01	Secretaria Municipal de Administração					9.524.292,33
3	DESPESAS CORRENTES					8.908.893,33
3.1	PESSOAL E ENCARGOS SOCIAIS					5.277.223,42
3.1.90	APLICAÇÕES DIRETAS					5.277.223,42
3.1.90.04	CONTRATAÇÃO POR TEMPO DETERMINADO			1.219.624,96		
3.1.90.04.11	SALÁRIOS - CONTRATO TEMPORÁRIO	911.953,44				
3.1.90.04.13	13º SALÁRIO - CONTRATO TEMPORÁRIO	75.975,86				
3.1.90.04.14	FÉRIAS - ABONO CONSTITUCIONAL - CONTRAT	6.237,68				
3.1.90.04.16	OBRIGAÇÕES PATRONAIS - INSS - CONTRATO T	0,00				
3.1.90.04.51	ADICIONAIS DE CONTRATO TEMPORÁRIO	225.457,98				
3.1.90.11	VENCIMENTOS E VANTAGENS FIXAS - PESSOAL CIVIL		4.057.598,46			
3.1.90.11.01	VENCIMENTOS E SALÁRIOS	2.471.415,82				
3.1.90.11.04	ADICIONAL NOTURNO	200.196,90				
3.1.90.11.08	ADIANTAMENTO PECUNIÁRIO	8.847,51				
3.1.90.11.09	ADICIONAL DE PERICULOSIDADE	285.368,16				
3.1.90.11.10	ADICIONAL DE INSALUBRIDADE	129.284,56				
3.1.90.11.31	GRATIFICAÇÕES POR EXERCÍCIO DE CARGO	15.960,00				
3.1.90.11.33	GRATIFICAÇÃO POR EXERCÍCIO DE FUNÇÕES	65.448,00				
3.1.90.11.37	GRATIFICAÇÃO POR TEMPO DE SERVIÇO	237.838,70				
3.1.90.11.42	FÉRIAS INDENIZADAS, VENCIDAS E PROPORCIO	92.992,15				
3.1.90.11.43	13º SALÁRIO	300.756,43				
3.1.90.11.44	FÉRIAS - ABONO PECUNIÁRIO	4.595,55				
3.1.90.11.50	SALÁRIO MATERNIDADE	5.427,45				
3.1.90.11.51	OUTROS ADICIONAIS, VANTAGENS, GRATIFICAÇ	239.467,23				
3.1.90.13	OBRIGAÇÕES PATRONAIS			0,00		
3.1.90.13.02	CONTRIBUIÇÕES PREVIDENCIÁRIAS - INSS	0,00				
3.3	OUTRAS DESPESAS CORRENTES					3.631.669,91
3.3.90	APLICAÇÕES DIRETAS					3.631.669,91
3.3.90.14	DIÁRIAS - CIVIL			46.680,01		
3.3.90.14.14	DIÁRIAS NO PAIS	46.680,01				
3.3.90.30	MATERIAL DE CONSUMO			1.002.769,34		
3.3.90.30.01	COMBUSTÍVEIS E LUBRIFICANTES AUTOMOTIVO	774.850,14				
3.3.90.30.07	GÊNEROS DE ALIMENTAÇÃO	144.380,00				
3.3.90.30.16	MATERIAL DE EXPEDIENTE	83.539,20				
3.3.90.30.60	MATERIAL DIDÁTICO	0,00				
3.3.90.30.99	OUTROS MATERIAIS DE CONSUMO	0,00				
3.3.90.36	OUTROS SERVIÇOS DE TERCEIROS - PESSOA FÍSICA		132.500,00			
3.3.90.36.06	SERVIÇOS TÉCNICOS PROFISSIONAIS	102.500,00				
3.3.90.36.35	SERVIÇO DE APOIO ADMINISTRATIVO, TÉCNICO	4.000,00				
3.3.90.36.99	OUTROS SERVIÇOS DE PESSOA FÍSICA	26.000,00				
3.3.90.39	OUTROS SERVIÇOS DE TERCEIROS - PESSOA JURÍDI		2.212.337,02			
3.3.90.39.01	ASSINATURAS DE PERIÓDICOS E ANUIDADES	233,94				
3.3.90.39.05	SERVIÇOS TÉCNICOS PROFISSIONAIS	278.625,00				
3.3.90.39.12	LOCAÇÃO DE MÁQUINAS E EQUIPAMENTOS	541.427,63				
3.3.90.39.14	LOCAÇÃO BENS MÓVEIS DE OUTRAS NATUREZ/	82.480,39				
3.3.90.39.17	MANUTENÇÃO E CONSERVAÇÃO DE MÁQUINAS	1.690,00				
3.3.90.39.41	FORNECIMENTO DE ALIMENTAÇÃO	61.875,00				
3.3.90.39.43	SERVIÇOS DE ENERGIA ELÉTRICA	901.684,58				
3.3.90.39.80	HOSPEDAGENS	17.500,00				
3.3.90.39.90	SERVIÇOS DE PUBLICIDADE LEGAL	82.152,22				
3.3.90.39.99	OUTROS SERVIÇOS DE TERCEIROS - PESSOA JI	244.668,26				
3.3.90.40	SERVIÇOS DE TECNOLOGIA DA INFORMAÇÃO E COMI		57.300,00			
3.3.90.40.16	LOCAÇÃO DE SOFTWARE	57.300,00				
3.3.90.93	INDENIZAÇÕES E RESTITUIÇÕES		180.083,54			
3.3.90.93.01	INDENIZAÇÕES	92.171,62				
3.3.90.93.99	DIVERSAS INDENIZAÇÕES E RESTITUIÇÕES	87.911,92				
4	DESPESAS DE CAPITAL					615.399,00
4.4	INVESTIMENTOS					615.399,00
4.4.90	APLICAÇÕES DIRETAS					615.399,00
4.4.90.52	EQUIPAMENTOS E MATERIAL PERMANENTE		615.399,00			
4.4.90.52.30	MÁQUINAS E EQUIPAMENTOS ENERGÉTICOS	597.900,00				
4.4.90.52.35	EQUIPAMENTOS DE PROCESSAMENTO DE DADI	17.499,00				

**MUNICÍPIO DE OIAPOQUE**

RUA JOAQUIM CAETANO DA SILVA 460

05990445/0001-80

Balço Exercício: 2022

ANEXO 02 - NATUREZA DA DESPESA POR SUBUNIDADE**ENTIDADE: PREFEITURA MUNICIPAL DE OIAPOQUE - PERÍODO: 01/01/2022 ATÉ 31/12/2022**

Page 9

CODIGO	ESPECIFICACAO	DESDOBRO	ELEMENTO	MODALIDADE	GRUPO	CATEGORIA ECONOMICA
10	PODER EXECUTIVO					
10 05	SECRETARIA MUNICIPAL DE ADMINISTRAÇÃO - SEMAD					
10 05 02	Guarda Municipal de Oiapoque					221.556,82
3	DESPESAS CORRENTES					221.556,82
3.1	PESSOAL E ENCARGOS SOCIAIS					213.793,42
3.1.90	APLICAÇÕES DIRETAS				213.793,42	
3.1.90.11	VENCIMENTOS E VANTAGENS FIXAS - PESSOAL CIVIL			213.793,42		
3.1.90.11.01	VENCIMENTOS E SALÁRIOS	86.816,80				
3.1.90.11.04	ADICIONAL NOTURNO	12.406,21				
3.1.90.11.09	ADICIONAL DE PERICULOSIDADE	26.045,00				
3.1.90.11.31	GRATIFICAÇÕES POR EXERCÍCIO DE CARGO	21.290,99				
3.1.90.11.42	FÉRIAS INDENIZADAS, VENCIDAS E PROPORCIO	5.028,55				
3.1.90.11.43	13º SALÁRIO	13.724,87				
3.1.90.11.51	OUTROS ADICIONAIS, VANTAGENS, GRATIFICAÇ	48.481,00				
3.1.90.13	OBRIGAÇÕES PATRONAIS			0,00		
3.1.90.13.02	CONTRIBUIÇÕES PREVIDENCIÁRIAS - INSS	0,00				
3.3	OUTRAS DESPESAS CORRENTES					7.763,40
3.3.90	APLICAÇÕES DIRETAS				7.763,40	
3.3.90.14	DIÁRIAS - CIVIL				2.038,40	
3.3.90.14.14	DIÁRIAS NO PAÍS	2.038,40				
3.3.90.39	OUTROS SERVIÇOS DE TERCEIROS - PESSOA JURÍDI				5.725,00	
3.3.90.39.19	MANUTENÇÃO E CONSERVAÇÃO DE VEÍCULOS	5.725,00				

**MUNICÍPIO DE OIAPOQUE**

RUA JOAQUIM CAETANO DA SILVA 460

05990445/0001-80

Balço Exercício: 2022

ANEXO 02 - NATUREZA DA DESPESA POR SUBUNIDADE**ENTIDADE: PREFEITURA MUNICIPAL DE OIAPOQUE - PERÍODO: 01/01/2022 ATÉ** Page 10**31/12/2022**

CODIGO	ESPECIFICACAO	DESDOBRO	ELEMENTO	MODALIDADE	GRUPO	CATEGORIA ECONOMICA
10	PODER EXECUTIVO					
10 06	SECRETARIA MUNIC. DE PLANEJAMENTO E GESTÃO - SEMPL					
10 06 01	Secretaria Munic.de Planejamento e Gestão					63.721,01
3	DESPESAS CORRENTES					63.721,01
3.1	PESSOAL E ENCARGOS SOCIAIS					59.425,81
3.1.90	APLICAÇÕES DIRETAS			59.425,81		
3.1.90.11	VENCIMENTOS E VANTAGENS FIXAS - PESSOAL CIVIL		59.425,81			
3.1.90.11.01	VENCIMENTOS E SALÁRIOS		59.425,81			
3.1.90.13	OBRIGAÇÕES PATRONAIS		0,00			
3.1.90.13.02	CONTRIBUIÇÕES PREVIDENCIÁRIAS - INSS		0,00			
3.3	OUTRAS DESPESAS CORRENTES					4.295,20
3.3.90	APLICAÇÕES DIRETAS			4.295,20		
3.3.90.14	DIÁRIAS - CIVIL		4.295,20			
3.3.90.14.14	DIÁRIAS NO PAIS		4.295,20			

**MUNICÍPIO DE OIAPOQUE**

RUA JOAQUIM CAETANO DA SILVA 460

05990445/0001-80

Balço Exercício: 2022

ANEXO 02 - NATUREZA DA DESPESA POR SUBUNIDADE

ENTIDADE: PREFEITURA MUNICIPAL DE OIAPOQUE - PERÍODO: 01/01/2022 ATÉ Page 11

31/12/2022

CODIGO	ESPECIFICACAO	DESDOBRO	ELEMENTO	MODALIDADE	GRUPO	CATEGORIA ECONOMICA
10	PODER EXECUTIVO					
10 07	SECRETARIA MUNICIPAL DE FINANÇAS - SEMFAZ					
10 07 01	Secretaria Municipal de Finanças					715.795,74
3	DESPESAS CORRENTES					715.795,74
3.1	PESSOAL E ENCARGOS SOCIAIS					162.278,90
3.1.90	APLICAÇÕES DIRETAS				162.278,90	
3.1.90.11	VENCIMENTOS E VANTAGENS FIXAS - PESSOAL CIVIL			162.278,90		
3.1.90.11.01	VENCIMENTOS E SALÁRIOS		147.435,73			
3.1.90.11.43	13º SALÁRIO		13.769,84			
3.1.90.11.45	FÉRIAS - ABONO CONSTITUCIONAL		1.073,33			
3.1.90.13	OBRIGAÇÕES PATRONAIS			0,00		
3.1.90.13.02	CONTRIBUIÇÕES PREVIDENCIÁRIAS - INSS		0,00			
3.3	OUTRAS DESPESAS CORRENTES					553.516,84
3.3.90	APLICAÇÕES DIRETAS				553.516,84	
3.3.90.14	DIÁRIAS - CIVIL			25.741,71		
3.3.90.14.14	DIÁRIAS NO PAÍS		25.741,71			
3.3.90.36	OUTROS SERVIÇOS DE TERCEIROS - PESSOA FÍSICA			210.000,00		
3.3.90.36.06	SERVIÇOS TÉCNICOS PROFISSIONAIS		157.500,00			
3.3.90.36.99	OUTROS SERVIÇOS DE PESSOA FÍSICA		52.500,00			
3.3.90.39	OUTROS SERVIÇOS DE TERCEIROS - PESSOA JURÍDICA			93.281,46		
3.3.90.39.81	SERVIÇOS BANCÁRIOS		44.525,89			
3.3.90.39.99	OUTROS SERVIÇOS DE TERCEIROS - PESSOA JURÍDICA		48.755,57			
3.3.90.47	OBRIGAÇÕES TRIBUTÁRIAS E CONTRIBUTIVAS			189.506,81		
3.3.90.47.12	CONTRIBUIÇÃO PARA O PIS/PASEP		189.506,81			
3.3.90.92	DESPESAS DE EXERCÍCIOS ANTERIORES			34.986,86		
3.3.90.92.30	MATERIAL DE CONSUMO		13.746,36			
3.3.90.92.35	SERVIÇOS DE CONSULTORIA		10.000,00			
3.3.90.92.39	OUTROS SERVIÇOS DE TERCEIROS - PESSOA JURÍDICA		11.240,50			

**MUNICÍPIO DE OIAPOQUE**

RUA JOAQUIM CAETANO DA SILVA 460

05990445/0001-80

Balço Exercício: 2022

ANEXO 02 - NATUREZA DA DESPESA POR SUBUNIDADE**ENTIDADE: PREFEITURA MUNICIPAL DE OIAPOQUE - PERÍODO: 01/01/2022 ATÉ** Page 12**31/12/2022**

CODIGO	ESPECIFICACAO	DESDOBRO	ELEMENTO	MODALIDADE	GRUPO ECONOMICA	CATEGORIA ECONOMICA
10	PODER EXECUTIVO					
10 07	SECRETARIA MUNICIPAL DE FINANÇAS - SEMFAZ					
10 07 02	Central de Compras e Licitações (CPL)					166.329,58
3	DESPESAS CORRENTES					166.329,58
3.1	PESSOAL E ENCARGOS SOCIAIS					160.104,78
3.1.90	APLICAÇÕES DIRETAS				160.104,78	
3.1.90.04	CONTRATAÇÃO POR TEMPO DETERMINADO			16.160,00		
3.1.90.04.11	SALÁRIOS - CONTRATO TEMPORÁRIO		14.544,00			
3.1.90.04.13	13º SALÁRIO - CONTRATO TEMPORÁRIO		1.212,00			
3.1.90.04.14	FERIAS - ABONO CONSTITUCIONAL - CONTRATC		404,00			
3.1.90.04.16	OBRIGAÇÕES PATRONAIS - INSS - CONTRATO T		0,00			
3.1.90.11	VENCIMENTOS E VANTAGENS FIXAS - PESSOAL CIVIL			143.944,78		
3.1.90.11.01	VENCIMENTOS E SALÁRIOS		125.271,63			
3.1.90.11.31	GRATIFICAÇÕES POR EXERCÍCIO DE CARGO		2.583,63			
3.1.90.11.33	GRATIFICAÇÃO POR EXERCÍCIO DE FUNÇÕES		550,00			
3.1.90.11.37	GRATIFICAÇÃO POR TEMPO DE SERVIÇO		3.227,73			
3.1.90.11.42	FÉRIAS INDENIZADAS, VENCIDAS E PROPORCIO		1.449,89			
3.1.90.11.43	13º SALÁRIO		10.665,97			
3.1.90.11.51	OUTROS ADICIONAIS, VANTAGENS, GRATIFICAÇ		195,93			
3.1.90.13	OBRIGAÇÕES PATRONAIS			0,00		
3.1.90.13.02	CONTRIBUIÇÕES PREVIDENCIÁRIAS - INSS		0,00			
3.3	OUTRAS DESPESAS CORRENTES					6.224,80
3.3.90	APLICAÇÕES DIRETAS				6.224,80	
3.3.90.14	DIÁRIAS - CIVIL			6.224,80		
3.3.90.14.14	DIÁRIAS NO PAIS		6.224,80			

**MUNICÍPIO DE OIAPOQUE**

RUA JOAQUIM CAETANO DA SILVA 460

05990445/0001-80

Balço Exercício: 2022

ANEXO 02 - NATUREZA DA DESPESA POR SUBUNIDADE**ENTIDADE: PREFEITURA MUNICIPAL DE OIAPOQUE - PERÍODO: 01/01/2022 ATÉ** Page 13**31/12/2022**

CODIGO	ESPECIFICACAO	DESDOBRO	ELEMENTO	MODALIDADE	GRUPO	CATEGORIA ECONOMICA
10	PODER EXECUTIVO					
10 07	SECRETARIA MUNICIPAL DE FINANÇAS - SEMFAZ					
10 07 03	Diretoria de Arrecadação e Tributos					505.330,75
3	DESPESAS CORRENTES					505.330,75
3.1	PESSOAL E ENCARGOS SOCIAIS					500.408,03
3.1.90	APLICAÇÕES DIRETAS				500.408,03	
3.1.90.11	VENCIMENTOS E VANTAGENS FIXAS - PESSOAL CIVIL		500.408,03			
3.1.90.11.01	VENCIMENTOS E SALÁRIOS		270.666,93			
3.1.90.11.04	ADICIONAL NOTURNO		42.726,06			
3.1.90.11.33	GRATIFICAÇÃO POR EXERCÍCIO DE FUNÇÕES		43.604,00			
3.1.90.11.37	GRATIFICAÇÃO POR TEMPO DE SERVIÇO		93.725,24			
3.1.90.11.42	FÉRIAS INDENIZADAS, VENCIDAS E PROPORCIO		15.506,98			
3.1.90.11.43	13º SALÁRIO		32.827,89			
3.1.90.11.51	OUTROS ADICIONAIS, VANTAGENS, GRATIFICAÇ		1.350,93			
3.1.90.13	OBRIGAÇÕES PATRONAIS			0,00		
3.1.90.13.02	CONTRIBUIÇÕES PREVIDENCIÁRIAS - INSS		0,00			
3.3	OUTRAS DESPESAS CORRENTES					4.922,72
3.3.90	APLICAÇÕES DIRETAS				4.922,72	
3.3.90.14	DIÁRIAS - CIVIL				4.922,72	
3.3.90.14.14	DIÁRIAS NO PAIS		4.922,72			

**MUNICIPIO DE OIAPOQUE**

RUA JOAQUIM CAETANO DA SILVA 460

05990445/0001-80

Balço Exercício: 2022

ANEXO 02 - NATUREZA DA DESPESA POR SUBUNIDADE**ENTIDADE: PREFEITURA MUNICIPAL DE OIAPOQUE - PERÍODO: 01/01/2022 ATÉ 31/12/2022**

Page 14

CODIGO	ESPECIFICACAO	DESDOBRO	ELEMENTO	MODALIDADE	GRUPO ECONOMICA	CATEGORIA ECONOMICA
10	PODER EXECUTIVO					
10 08	SECRETARIA MUNIC. DE ESPORTE E LAZER - SEMEL					
10 08 01	Secretaria Municipal de Esporte e Lazer					140.952,06
3	DESPESAS CORRENTES					140.952,06
3.1	PESSOAL E ENCARGOS SOCIAIS				138.136,52	
3.1.90	APLICAÇÕES DIRETAS			138.136,52		
3.1.90.11	VENCIMENTOS E VANTAGENS FIXAS - PESSOAL CIVIL		138.136,52			
3.1.90.11.01	VENCIMENTOS E SALÁRIOS	121.619,44				
3.1.90.11.37	GRATIFICAÇÃO POR TEMPO DE SERVIÇO	8.771,96				
3.1.90.11.43	13º SALÁRIO	6.760,45				
3.1.90.11.51	OUTROS ADICIONAIS, VANTAGENS, GRATIFICAÇ	984,67				
3.1.90.13	OBRIGAÇÕES PATRONAIS			0,00		
3.1.90.13.02	CONTRIBUIÇÕES PREVIDENCIÁRIAS - INSS	0,00				
3.3	OUTRAS DESPESAS CORRENTES				2.815,54	
3.3.90	APLICAÇÕES DIRETAS			2.815,54		
3.3.90.14	DIÁRIAS - CIVIL			2.815,54		
3.3.90.14.14	DIÁRIAS NO PAIS	2.815,54				

**MUNICÍPIO DE OIAPOQUE**

RUA JOAQUIM CAETANO DA SILVA 460

05990445/0001-80

Balço Exercício: 2022

ANEXO 02 - NATUREZA DA DESPESA POR SUBUNIDADE**ENTIDADE: PREFEITURA MUNICIPAL DE OIAPOQUE - PERÍODO: 01/01/2022 ATÉ**

Page 15

31/12/2022

CODIGO	ESPECIFICACAO	DESDOBRO	ELEMENTO	MODALIDADE	GRUPO	CATEGORIA ECONOMICA
10	PODER EXECUTIVO					
10 11	SECRETARIA MUNICIPAL DE MEIO AMBIENTE - SEMMA					
10 11 01	Secretaria Municipal de Meio Ambiente					2.393.064,33
3	DESPESAS CORRENTES					1.945.198,29
3.1	PESSOAL E ENCARGOS SOCIAIS					451.423,15
3.1.90	APLICAÇÕES DIRETAS				451.423,15	
3.1.90.04	CONTRATAÇÃO POR TEMPO DETERMINADO			38.258,80		
3.1.90.04.11	SALÁRIOS - CONTRATO TEMPORÁRIO		29.088,00			
3.1.90.04.13	13º SALÁRIO - CONTRATO TEMPORÁRIO		2.908,80			
3.1.90.04.16	OBRIGAÇÕES PATRONAIS - INSS - CONTRATO T		0,00			
3.1.90.04.51	ADICIONAIS DE CONTRATO TEMPORÁRIO		6.262,00			
3.1.90.11	VENCIMENTOS E VANTAGENS FIXAS - PESSOAL CIVIL		413.164,35			
3.1.90.11.01	VENCIMENTOS E SALÁRIOS		309.818,23			
3.1.90.11.04	ADICIONAL NOTURNO		3.582,43			
3.1.90.11.09	ADICIONAL DE PERICULOSIDADE		9.491,44			
3.1.90.11.10	ADICIONAL DE INSALUBRIDADE		18.705,43			
3.1.90.11.31	GRATIFICAÇÕES POR EXERCÍCIO DE CARGO		3.600,00			
3.1.90.11.37	GRATIFICAÇÃO POR TEMPO DE SERVIÇO		9.675,20			
3.1.90.11.42	FÉRIAS INDENIZADAS, VENCIDAS E PROPORCIO		5.604,39			
3.1.90.11.43	13º SALÁRIO		26.189,29			
3.1.90.11.51	OUTROS ADICIONAIS, VANTAGENS, GRATIFICAÇ		26.497,94			
3.1.90.13	OBRIGAÇÕES PATRONAIS			0,00		
3.1.90.13.02	CONTRIBUIÇÕES PREVIDENCIÁRIAS - INSS		0,00			
3.3	OUTRAS DESPESAS CORRENTES					1.493.775,14
3.3.90	APLICAÇÕES DIRETAS				1.493.775,14	
3.3.90.14	DIÁRIAS - CIVIL			13.846,56		
3.3.90.14.14	DIÁRIAS NO PAIS		13.846,56			
3.3.90.30	MATERIAL DE CONSUMO			1.369.846,54		
3.3.90.30.01	COMBUSTÍVEIS E LUBRIFICANTES AUTOMOTIVO		1.359.041,54			
3.3.90.30.99	OUTROS MATERIAIS DE CONSUMO		10.805,00			
3.3.90.36	OUTROS SERVIÇOS DE TERCEIROS - PESSOA FÍSICA			105.755,00		
3.3.90.36.06	SERVIÇOS TÉCNICOS PROFISSIONAIS		8.342,00			
3.3.90.36.15	LOCAÇÃO DE IMÓVEIS		38.000,00			
3.3.90.36.35	SERVIÇO DE APOIO ADMINISTRATIVO, TÉCNICO		8.342,00			
3.3.90.36.99	OUTROS SERVIÇOS DE PESSOA FÍSICA		51.071,00			
3.3.90.39	OUTROS SERVIÇOS DE TERCEIROS - PESSOA JURÍDI			4.327,04		
3.3.90.39.43	SERVIÇOS DE ENERGIA ELÉTRICA		1.517,08			
3.3.90.39.99	OUTROS SERVIÇOS DE TERCEIROS - PESSOA JI		2.809,96			
4	DESPESAS DE CAPITAL					447.866,04
4.4	INVESTIMENTOS					447.866,04
4.4.90	APLICAÇÕES DIRETAS				447.866,04	
4.4.90.51	OBRAS E INSTALAÇÕES			407.166,04		
4.4.90.51.91	OBRAS EM ANDAMENTO		407.166,04			
4.4.90.52	EQUIPAMENTOS E MATERIAL PERMANENTE			40.700,00		
4.4.90.52.20	EMBARCAÇÕES		40.700,00			

**MUNICÍPIO DE OIAPOQUE**

RUA JOAQUIM CAETANO DA SILVA 460

05990445/0001-80

Balço Exercício: 2022

ANEXO 02 - NATUREZA DA DESPESA POR SUBUNIDADE

ENTIDADE: PREFEITURA MUNICIPAL DE OIAPOQUE - PERÍODO: 01/01/2022 ATÉ 31/12/2022

Page 16

CODIGO	ESPECIFICACAO	DESDOBRO	ELEMENTO	MODALIDADE	GRUPO	CATEGORIA ECONOMICA
10	PODER EXECUTIVO					
10 12	SECRETARIA MUNIC.INFRAESTRUTURA E DESENVOLVIMENTO-					
10 12 01	Secretaria Munic. de Infraestrutura e desenvolvimen					22.799.697,46
3	DESPESAS CORRENTES					7.538.179,24
3.1	PESSOAL E ENCARGOS SOCIAIS					3.180.185,08
3.1.90	APLICAÇÕES DIRETAS				3.180.185,08	
3.1.90.04	CONTRATAÇÃO POR TEMPO DETERMINADO			1.996.465,83		
3.1.90.04.11	SALÁRIOS - CONTRATO TEMPORÁRIO	1.157.275,08				
3.1.90.04.13	13º SALÁRIO - CONTRATO TEMPORÁRIO	128.250,71				
3.1.90.04.14	FÉRIAS - ABONO CONSTITUCIONAL - CONTRAT	12.729,83				
3.1.90.04.16	OBRIGAÇÕES PATRONAIS - INSS - CONTRATO T	0,00				
3.1.90.04.51	ADICIONAIS DE CONTRATO TEMPORÁRIO	698.210,21				
3.1.90.11	VENCIMENTOS E VANTAGENS FIXAS - PESSOAL CIVIL		1.183.719,25			
3.1.90.11.01	VENCIMENTOS E SALÁRIOS	663.257,09				
3.1.90.11.09	ADICIONAL DE PERICULOSIDADE	6.717,88				
3.1.90.11.10	ADICIONAL DE INSALUBRIDADE	140.605,09				
3.1.90.11.31	GRATIFICAÇÕES POR EXERCÍCIO DE CARGO	13.800,00				
3.1.90.11.33	GRATIFICAÇÃO POR EXERCÍCIO DE FUNÇÕES	41.225,20				
3.1.90.11.37	GRATIFICAÇÃO POR TEMPO DE SERVIÇO	73.258,68				
3.1.90.11.42	FÉRIAS INDENIZADAS, VENCIDAS E PROPORCIO	23.783,44				
3.1.90.11.43	13º SALÁRIO	91.035,51				
3.1.90.11.44	FÉRIAS - ABONO PECUNIÁRIO	7.455,40				
3.1.90.11.51	OUTROS ADICIONAIS, VANTAGENS, GRATIFICAÇ	122.580,96				
3.1.90.13	OBRIGAÇÕES PATRONAIS		0,00			
3.1.90.13.02	CONTRIBUIÇÕES PREVIDENCIÁRIAS - INSS	0,00				
3.3	OUTRAS DESPESAS CORRENTES					4.357.994,16
3.3.90	APLICAÇÕES DIRETAS				4.357.994,16	
3.3.90.14	DIÁRIAS - CIVIL			17.027,45		
3.3.90.14.14	DIÁRIAS NO PAIS	17.027,45				
3.3.90.30	MATERIAL DE CONSUMO			1.192.169,78		
3.3.90.30.01	COMBUSTÍVEIS E LUBRIFICANTES AUTOMOTIVO	1.100.369,78				
3.3.90.30.24	MATERIAL PARA MANUTENÇÃO DE BENS IMÓVE	91.800,00				
3.3.90.30.28	MATERIAL DE PROTEÇÃO E SEGURANÇA	0,00				
3.3.90.30.99	OUTROS MATERIAIS DE CONSUMO	0,00				
3.3.90.36	OUTROS SERVIÇOS DE TERCEIROS - PESSOA FÍSICA		196.221,00			
3.3.90.36.06	SERVIÇOS TÉCNICOS PROFISSIONAIS	42.275,00				
3.3.90.36.07	ESTAGIÁRIOS	4.000,00				
3.3.90.36.35	SERVIÇO DE APOIO ADMINISTRATIVO, TÉCNICO	20.000,00				
3.3.90.36.99	OUTROS SERVIÇOS DE PESSOA FÍSICA	129.946,00				
3.3.90.39	OUTROS SERVIÇOS DE TERCEIROS - PESSOA JURÍDI		2.952.575,93			
3.3.90.39.01	ASSINATURAS DE PERIÓDICOS E ANUIDADES	355,12				
3.3.90.39.19	MANUTENÇÃO E CONSERVAÇÃO DE VEÍCULOS	1.127.505,65				
3.3.90.39.43	SERVIÇOS DE ENERGIA ELÉTRICA	800.000,00				
3.3.90.39.90	SERVIÇOS DE PUBLICIDADE LEGAL	88,78				
3.3.90.39.99	OUTROS SERVIÇOS DE TERCEIROS - PESSOA JI	1.024.626,38				
4	DESPESAS DE CAPITAL					15.261.518,22
4.4	INVESTIMENTOS					15.261.518,22
4.4.90	APLICAÇÕES DIRETAS				15.261.518,22	
4.4.90.39	OUTROS SERVIÇOS DE TERCEIROS - PESSOA JURÍDI		3.742.527,13			
4.4.90.51	OBRAS E INSTALAÇÕES		9.971.531,60			
4.4.90.51.91	OBRAS EM ANDAMENTO	7.322.407,30				
4.4.90.51.92	INSTALAÇÕES	2.643.476,82				
4.4.90.51.99	OUTRAS OBRAS E INSTALAÇÕES	5.647,48				
4.4.90.52	EQUIPAMENTOS E MATERIAL PERMANENTE		7.011,30			
4.4.90.52.99	OUTROS MATERIAIS PERMANENTES	7.011,30				
4.4.90.61	AQUISIÇÃO DE IMÓVEIS		1.450.000,00			
4.4.90.61.03	TERRENOS	1.450.000,00				
4.4.90.93	INDENIZAÇÕES E RESTITUIÇÕES		90.448,19			

**MUNICÍPIO DE OIAPOQUE**

RUA JOAQUIM CAETANO DA SILVA 460

05990445/0001-80

Balço Exercício: 2022

ANEXO 02 - NATUREZA DA DESPESA POR SUBUNIDADE**ENTIDADE: PREFEITURA MUNICIPAL DE OIAPOQUE - PERÍODO: 01/01/2022 ATÉ**

Page 17

31/12/2022

CODIGO	ESPECIFICACAO	DESDOBRO	ELEMENTO	MODALIDADE	GRUPO	CATEGORIA ECONOMICA
10	PODER EXECUTIVO					
10 13	SECRETARIA MUNICIPAL DE EDUCAÇÃO - SEMED					
10 13 01	Secretaria Municipal de Educação					3.779.039,37
3	DESPESAS CORRENTES					3.679.439,37
3.1	PESSOAL E ENCARGOS SOCIAIS					1.960.401,03
3.1.90	APLICAÇÕES DIRETAS					1.960.401,03
3.1.90.04	CONTRATAÇÃO POR TEMPO DETERMINADO					202.691,01
3.1.90.04.02	13º SALÁRIO - CONTRATAÇÃO POR TEMPO DETERMINADO		0,00			
3.1.90.04.03	FÉRIAS - CONTRATAÇÃO POR TEMPO DETERMINADO		0,00			
3.1.90.04.11	SALÁRIOS - CONTRATO TEMPORÁRIO		187.490,00			
3.1.90.04.13	13º SALÁRIO - CONTRATO TEMPORÁRIO		4.337,00			
3.1.90.04.14	FÉRIAS - ABONO CONSTITUCIONAL - CONTRATO TEMPORÁRIO		1.310,66			
3.1.90.04.16	OBRIGAÇÕES PATRONAIS - INSS - CONTRATO TEMPORÁRIO		0,00			
3.1.90.04.51	ADICIONAIS DE CONTRATO TEMPORÁRIO		9.053,35			
3.1.90.04.99	OUTRAS CONTRATAÇÕES POR TEMPO DETERMINADO		500,00			
3.1.90.11	VENCIMENTOS E VANTAGENS FIXAS - PESSOAL CIVIL					306.539,49
3.1.90.11.01	VENCIMENTOS E SALÁRIOS		180.481,70			
3.1.90.11.04	ADICIONAL NOTURNO		4.822,28			
3.1.90.11.09	ADICIONAL DE PERICULOSIDADE		13.618,65			
3.1.90.11.10	ADICIONAL DE INSALUBRIDADE		6.849,54			
3.1.90.11.31	GRATIFICAÇÕES POR EXERCÍCIO DE CARGO		31.779,99			
3.1.90.11.37	GRATIFICAÇÃO POR TEMPO DE SERVIÇO		23.411,70			
3.1.90.11.42	FÉRIAS INDENIZADAS, VENCIDAS E PROPORCIONAIS		5.233,55			
3.1.90.11.43	13º SALÁRIO		20.579,48			
3.1.90.11.51	OUTROS ADICIONAIS, VANTAGENS, GRATIFICAÇÕES		19.762,60			
3.1.90.13	OBRIGAÇÕES PATRONAIS					8.891,97
3.1.90.13.02	CONTRIBUIÇÕES PREVIDENCIÁRIAS - INSS		8.891,97			
3.1.90.92	DESPESAS DE EXERCÍCIOS ANTERIORES					1.442.278,56
3.1.90.92.13	OBRIGAÇÕES PATRONAIS		1.442.278,56			
3.3	OUTRAS DESPESAS CORRENTES					1.719.038,34
3.3.90	APLICAÇÕES DIRETAS					1.719.038,34
3.3.90.14	DIÁRIAS - CIVIL					36.337,37
3.3.90.14.14	DIÁRIAS NO PAÍS		36.337,37			
3.3.90.30	MATERIAL DE CONSUMO					846.448,40
3.3.90.30.04	GÁS ENGARRAFADO		0,00			
3.3.90.30.07	GÊNEROS DE ALIMENTAÇÃO		166.414,80			
3.3.90.30.23	UNIFORMES, TECIDOS E AVIAMENTOS		0,00			
3.3.90.30.60	MATERIAL DIDÁTICO		586.348,60			
3.3.90.30.99	OUTROS MATERIAIS DE CONSUMO		93.685,00			
3.3.90.36	OUTROS SERVIÇOS DE TERCEIROS - PESSOA FÍSICA					82.283,79
3.3.90.36.06	SERVIÇOS TÉCNICOS PROFISSIONAIS		9.000,00			
3.3.90.36.18	MANUTENÇÃO E CONSERVAÇÃO DE EQUIPAMENTOS		17.500,00			
3.3.90.36.35	SERVIÇO DE APOIO ADMINISTRATIVO, TÉCNICO		9.000,00			
3.3.90.36.99	OUTROS SERVIÇOS DE PESSOA FÍSICA		46.783,79			
3.3.90.39	OUTROS SERVIÇOS DE TERCEIROS - PESSOA JURÍDICA					753.968,78
3.3.90.39.17	MANUTENÇÃO E CONSERVAÇÃO DE MÁQUINAS		0,00			
3.3.90.39.43	SERVIÇOS DE ENERGIA ELÉTRICA		700.000,00			
3.3.90.39.99	OUTROS SERVIÇOS DE TERCEIROS - PESSOA JURÍDICA		53.968,78			
4	DESPESAS DE CAPITAL					99.600,00
4.4	INVESTIMENTOS					99.600,00
4.4.90	APLICAÇÕES DIRETAS					99.600,00
4.4.90.52	EQUIPAMENTOS E MATERIAL PERMANENTE					99.600,00
4.4.90.52.35	EQUIPAMENTOS DE PROCESSAMENTO DE DADOS		0,00			
4.4.90.52.99	OUTROS MATERIAIS PERMANENTES		99.600,00			

**MUNICÍPIO DE OIAPOQUE**

RUA JOAQUIM CAETANO DA SILVA 460

05990445/0001-80

Balço Exercício: 2022

ANEXO 02 - NATUREZA DA DESPESA POR SUBUNIDADE**ENTIDADE: PREFEITURA MUNICIPAL DE OIAPOQUE - PERÍODO: 01/01/2022 ATÉ**

Page 18

31/12/2022

CODIGO	ESPECIFICACAO	DESDOBRO	ELEMENTO	MODALIDADE	GRUPO	CATEGORIA ECONOMICA
10	PODER EXECUTIVO					
10 14	SECRETARIA MUNICIPAL DE CULTURA - SEMCULT					
10 14 01	Secretaria Municipal de Cultura					1.046.659,76
3	DESPESAS CORRENTES					1.046.659,76
3.1	PESSOAL E ENCARGOS SOCIAIS					94.059,86
3.1.90	APLICAÇÕES DIRETAS				94.059,86	
3.1.90.11	VENCIMENTOS E VANTAGENS FIXAS - PESSOAL CIVIL				94.059,86	
3.1.90.11.01	VENCIMENTOS E SALÁRIOS		87.459,86			
3.1.90.11.33	GRATIFICAÇÃO POR EXERCÍCIO DE FUNÇÕES		300,00			
3.1.90.11.43	13º SALÁRIO		6.300,00			
3.1.90.13	OBRIGAÇÕES PATRONAIS			0,00		
3.1.90.13.02	CONTRIBUIÇÕES PREVIDENCIÁRIAS - INSS		0,00			
3.3	OUTRAS DESPESAS CORRENTES					952.599,90
3.3.90	APLICAÇÕES DIRETAS				952.599,90	
3.3.90.14	DIÁRIAS - CIVIL			1.492,40		
3.3.90.14.14	DIÁRIAS NO PAÍS		1.492,40			
3.3.90.36	OUTROS SERVIÇOS DE TERCEIROS - PESSOA FÍSICA			21.500,00		
3.3.90.36.99	OUTROS SERVIÇOS DE PESSOA FÍSICA		21.500,00			
3.3.90.39	OUTROS SERVIÇOS DE TERCEIROS - PESSOA JURÍDICA			929.607,50		
3.3.90.39.23	FESTIVIDADES E HOMENAGENS		732.157,50			
3.3.90.39.99	OUTROS SERVIÇOS DE TERCEIROS - PESSOA JURÍDICA		197.450,00			

**MUNICÍPIO DE OIAPOQUE**

RUA JOAQUIM CAETANO DA SILVA 460

05990445/0001-80

Balço Exercício: 2022

ANEXO 02 - NATUREZA DA DESPESA POR SUBUNIDADE**ENTIDADE: PREFEITURA MUNICIPAL DE OIAPOQUE - PERÍODO: 01/01/2022 ATÉ 31/12/2022**

Page 19

CODIGO	ESPECIFICACAO	DESDOBRO	ELEMENTO	MODALIDADE	GRUPO ECONOMICA	CATEGORIA ECONOMICA
10	PODER EXECUTIVO					
10 15	SECRETARIA MUNICIPAL DE TURISMO - SEMTUR					
10 15 01	Secretaria Municipal de Turismo					147.166,18
3	DESPESAS CORRENTES					147.166,18
3.1	PESSOAL E ENCARGOS SOCIAIS				139.987,90	
3.1.90	APLICAÇÕES DIRETAS			139.987,90		
3.1.90.11	VENCIMENTOS E VANTAGENS FIXAS - PESSOAL CIVIL		139.987,90			
3.1.90.11.01	VENCIMENTOS E SALÁRIOS		124.937,04			
3.1.90.11.37	GRATIFICAÇÃO POR TEMPO DE SERVIÇO		4.044,16			
3.1.90.11.43	13º SALÁRIO		11.006,70			
3.1.90.13	OBRIGAÇÕES PATRONAIS			0,00		
3.1.90.13.02	CONTRIBUIÇÕES PREVIDENCIÁRIAS - INSS		0,00			
3.3	OUTRAS DESPESAS CORRENTES				7.178,28	
3.3.90	APLICAÇÕES DIRETAS			7.178,28		
3.3.90.14	DIÁRIAS - CIVIL			7.178,28		
3.3.90.14.14	DIÁRIAS NO PAIS		7.178,28			

**MUNICIPIO DE OIAPOQUE**

RUA JOAQUIM CAETANO DA SILVA 460

05990445/0001-80

Balço Exercício: 2022

ANEXO 02 - NATUREZA DA DESPESA POR SUBUNIDADE**ENTIDADE: PREFEITURA MUNICIPAL DE OIAPOQUE - PERÍODO: 01/01/2022 ATÉ** Page 20**31/12/2022**

CODIGO	ESPECIFICACAO	DESDOBRO	ELEMENTO	MODALIDADE	GRUPO ECONOMICA	CATEGORIA ECONOMICA
10	PODER EXECUTIVO					
10 17	SECRETARIA MUNIC.DE PESCA E AQUICULTURA - SEMPESAO					
10 17 01	Secretaria Munic.de Pesca e Aquicultura					53.307,65
3	DESPESAS CORRENTES					53.307,65
3.1	PESSOAL E ENCARGOS SOCIAIS					53.307,65
3.1.90	APLICACOES DIRETAS				53.307,65	
3.1.90.11	VENCIMENTOS E VANTAGENS FIXAS - PESSOAL CIVIL			53.307,65		
3.1.90.11.01	VENCIMENTOS E SALÁRIOS		28.975,79			
3.1.90.11.31	GRATIFICACOES POR EXERCÍCIO DE CARGO		15.344,00			
3.1.90.11.42	FÉRIAS INDENIZADAS, VENCIDAS E PROPORCÍO		1.928,00			
3.1.90.11.43	13º SALÁRIO		2.733,93			
3.1.90.11.50	SALÁRIO MATERNIDADE		4.130,00			
3.1.90.11.51	OUTROS ADICIONAIS, VANTAGENS, GRATIFICAÇ		195,93			
3.1.90.13	OBRIGAÇOES PATRONAIS			0,00		
3.1.90.13.02	CONTRIBUIÇOES PREVIDENCIÁRIAS - INSS		0,00			

**MUNICÍPIO DE OIAPOQUE**

RUA JOAQUIM CAETANO DA SILVA 460

05990445/0001-80

Balço Exercício: 2022

ANEXO 02 - NATUREZA DA DESPESA POR SUBUNIDADE

ENTIDADE: PREFEITURA MUNICIPAL DE OIAPOQUE - PERÍODO: 01/01/2022 ATÉ Page 21

31/12/2022

CODIGO	ESPECIFICACAO	DESDOBRO	ELEMENTO	MODALIDADE	GRUPO	CATEGORIA ECONOMICA
10	PODER EXECUTIVO					
10 18	SECRETARIA MUNICIPAL DE AGRICULTURA - SEMAGRI					
10 18 01	Secretaria Municipal de Agricultura					351.519,98
3	DESPESAS CORRENTES					351.519,98
3.1	PESSOAL E ENCARGOS SOCIAIS					229.759,86
3.1.90	APLICAÇÕES DIRETAS				229.759,86	
3.1.90.04	CONTRATAÇÃO POR TEMPO DETERMINADO			36.400,00		
3.1.90.04.11	SALÁRIOS - CONTRATO TEMPORÁRIO		33.600,00			
3.1.90.04.13	13º SALÁRIO - CONTRATO TEMPORÁRIO		2.800,00			
3.1.90.04.16	OBRIGAÇÕES PATRONAIS - INSS - CONTRATO T		0,00			
3.1.90.11	VENCIMENTOS E VANTAGENS FIXAS - PESSOAL CIVIL			193.359,86		
3.1.90.11.01	VENCIMENTOS E SALÁRIOS		158.987,52			
3.1.90.11.10	ADICIONAL DE INSALUBRIDADE		5.110,00			
3.1.90.11.37	GRATIFICAÇÃO POR TEMPO DE SERVIÇO		8.526,92			
3.1.90.11.42	FÉRIAS INDENIZADAS, VENCIDAS E PROPORCIO		1.722,82			
3.1.90.11.43	13º SALÁRIO		17.183,84			
3.1.90.11.51	OUTROS ADICIONAIS, VANTAGENS, GRATIFICAÇ		1.828,76			
3.1.90.13	OBRIGAÇÕES PATRONAIS			0,00		
3.1.90.13.02	CONTRIBUIÇÕES PREVIDENCIÁRIAS - INSS		0,00			
3.3	OUTRAS DESPESAS CORRENTES					121.760,12
3.3.90	APLICAÇÕES DIRETAS				121.760,12	
3.3.90.14	DIÁRIAS - CIVIL			3.760,12		
3.3.90.14.14	DIÁRIAS NO PAIS		3.760,12			
3.3.90.36	OUTROS SERVIÇOS DE TERCEIROS - PESSOA FÍSICA			118.000,00		
3.3.90.36.06	SERVIÇOS TÉCNICOS PROFISSIONAIS		75.500,00			
3.3.90.36.30	SERVIÇOS MÉDICOS E ODONTOLÓGICOS		4.500,00			
3.3.90.36.35	SERVIÇO DE APOIO ADMINISTRATIVO, TÉCNICO		4.000,00			
3.3.90.36.99	OUTROS SERVIÇOS DE PESSOA FÍSICA		34.000,00			

**MUNICIPIO DE OIAPOQUE**

RUA JOAQUIM CAETANO DA SILVA 460

05990445/0001-80

Balço Exercício: 2022

ANEXO 02 - NATUREZA DA DESPESA POR SUBUNIDADE**ENTIDADE: PREFEITURA MUNICIPAL DE OIAPOQUE - PERÍODO: 01/01/2022 ATÉ**

Page 22

31/12/2022

CODIGO	ESPECIFICACAO	DESDOBRO	ELEMENTO	MODALIDADE	GRUPO ECONOMICA	CATEGORIA ECONOMICA
10	PODER EXECUTIVO					
10 19	SECRETARIA MUNIC. DE DESENVOLV E URBANISMO - SEMDUH					
10 19 01	Secretaria Munic.de Desenvolvimento e Urbanismo					232.821,58
3	DESPESAS CORRENTES					232.821,58
3.1	PESSOAL E ENCARGOS SOCIAIS				229.644,23	
3.1.90	APLICAÇÕES DIRETAS			229.644,23		
3.1.90.11	VENCIMENTOS E VANTAGENS FIXAS - PESSOAL CIVIL		229.644,23			
3.1.90.11.01	VENCIMENTOS E SALÁRIOS	156.795,89				
3.1.90.11.04	ADICIONAL NOTURNO	5.752,71				
3.1.90.11.31	GRATIFICAÇÕES POR EXERCÍCIO DE CARGO	6.720,00				
3.1.90.11.33	GRATIFICAÇÃO POR EXERCÍCIO DE FUNÇÕES	22.416,00				
3.1.90.11.37	GRATIFICAÇÃO POR TEMPO DE SERVIÇO	15.970,72				
3.1.90.11.42	FÉRIAS INDENIZADAS, VENCIDAS E PROPORCIO	3.486,61				
3.1.90.11.43	13º SALÁRIO	16.527,60				
3.1.90.11.51	OUTROS ADICIONAIS, VANTAGENS, GRATIFICAÇ	1.974,70				
3.1.90.13	OBRIGAÇÕES PATRONAIS			0,00		
3.1.90.13.02	CONTRIBUIÇÕES PREVIDENCIÁRIAS - INSS		0,00			
3.3	OUTRAS DESPESAS CORRENTES				3.177,35	
3.3.90	APLICAÇÕES DIRETAS			3.177,35		
3.3.90.14	DIÁRIAS - CIVIL			3.177,35		
3.3.90.14.14	DIÁRIAS NO PAIS		3.177,35			

**MUNICIPIO DE OIAPOQUE**

RUA JOAQUIM CAETANO DA SILVA 460

05990445/0001-80

Balço Exercício: 2022

ANEXO 02 - NATUREZA DA DESPESA POR SUBUNIDADE**ENTIDADE: PREFEITURA MUNICIPAL DE OIAPOQUE - PERÍODO: 01/01/2022 ATÉ** Page 23**31/12/2022**

CODIGO	ESPECIFICACAO	DESDOBRO	ELEMENTO	MODALIDADE	GRUPO	CATEGORIA ECONOMICA
10	PODER EXECUTIVO					
10 20	SECRETARIA MUNIC. DE GOVERNO, ASSUNT.EXT.,COORP.IN					
10 20 01	Secretaria Munic.de Governo, Assunt.Externos, Coo					139.089,30
3	DESPESAS CORRENTES					139.089,30
3.1	PESSOAL E ENCARGOS SOCIAIS					134.575,00
3.1.90	APLICAÇÕES DIRETAS				134.575,00	
3.1.90.11	VENCIMENTOS E VANTAGENS FIXAS - PESSOAL CIVIL				134.575,00	
3.1.90.11.01	VENCIMENTOS E SALÁRIOS	125.090,00				
3.1.90.11.43	13º SALÁRIO	7.945,00				
3.1.90.11.51	OUTROS ADICIONAIS, VANTAGENS, GRATIFICAÇ	1.540,00				
3.1.90.13	OBRIGAÇÕES PATRONAIS			0,00		
3.1.90.13.02	CONTRIBUIÇÕES PREVIDENCIÁRIAS - INSS		0,00			
3.3	OUTRAS DESPESAS CORRENTES					4.514,30
3.3.90	APLICAÇÕES DIRETAS				4.514,30	
3.3.90.14	DIÁRIAS - CIVIL			4.514,30		
3.3.90.14.14	DIÁRIAS NO PAIS		4.514,30			
TOTAL GERAL						44.807.145,41

OIAPOQUE/AP, 31 de dezembro de 2022.

PREFEITO MUNICIPAL

SECRETARIO MUNICIPAL

CONTADOR

**MUNICIPIO DE OIAIPOQUE**

RUA JOAQUIM CAETANO DA SILVA 460

05990445/0001-80

PODER

2022

ANEXO 02 - NATUREZA DA DESPESA POR UNIDADE**ENTIDADE: PREFEITURA MUNICIPAL DE OIAIPOQUE - PERÍODO: 01/01/2022 ATÉ 31/12/2022**

Page 1

CODIGO	ESPECIFICACAO	DESDOBRO	ELEMENTO	MODALIDADE	GRUPO	CATEGORIA ECONOMICA
10	PODER EXECUTIVO					
10 02	GABINETE DO PREFEITO - GAB					1.579.327,55
3	DESPESAS CORRENTES					1.579.327,55
3.1	PESSOAL E ENCARGOS SOCIAIS				1.402.057,04	
3.1.90	APLICAÇÕES DIRETAS				1.402.057,04	
3.1.90.04	CONTRATAÇÃO POR TEMPO DETERMINADO				97.168,07	
3.1.90.04.11	SALÁRIOS - CONTRATO TEMPORÁRIO		75.026,20			
3.1.90.04.13	13º SALÁRIO - CONTRATO TEMPORÁRIO		7.960,33			
3.1.90.04.14	FERIAS - ABONO CONSTITUCIONAL - CONTR		909,00			
3.1.90.04.16	OBRIGAÇÕES PATRONAIS - INSS - CONTRAT		0,00			
3.1.90.04.51	ADICIONAIS DE CONTRATO TEMPORÁRIO		13.272,54			
3.1.90.11	VENCIMENTOS E VANTAGENS FIXAS - PESSOAL CIVIL				1.298.168,97	
3.1.90.11.01	VENCIMENTOS E SALÁRIOS		971.415,26			
3.1.90.11.04	ADICIONAL NOTURNO		1.299,16			
3.1.90.11.09	ADICIONAL DE PERICULOSIDADE		49.682,27			
3.1.90.11.10	ADICIONAL DE INSALUBRIDADE		3.491,15			
3.1.90.11.31	GRATIFICAÇÕES POR EXERCÍCIO DE CARGO		1.680,00			
3.1.90.11.33	GRATIFICAÇÃO POR EXERCÍCIO DE FUNÇÃO		21.660,00			
3.1.90.11.37	GRATIFICAÇÃO POR TEMPO DE SERVIÇO		89,79			
3.1.90.11.42	FÉRIAS INDENIZADAS, VENCIDAS E PROPOR		8.888,22			
3.1.90.11.43	13º SALÁRIO		98.566,80			
3.1.90.11.51	OUTROS ADICIONAIS, VANTAGENS, GRATIFI		13.296,32			
3.1.90.11.75	SUBSÍDIOS - AGENTES POLÍTICOS		128.100,00			
3.1.90.13	OBRIGAÇÕES PATRONAIS				6.720,00	
3.1.90.13.02	CONTRIBUIÇÕES PREVIDENCIÁRIAS - INSS		6.720,00			
3.3	OUTRAS DESPESAS CORRENTES				177.270,51	
3.3.90	APLICAÇÕES DIRETAS				177.270,51	
3.3.90.14	DIÁRIAS - CIVIL				40.600,35	
3.3.90.14.14	DIÁRIAS NO PAÍS		40.600,35			
3.3.90.39	OUTROS SERVIÇOS DE TERCEIROS - PESSOA JURÍDICA				136.670,16	
3.3.90.39.01	ASSINATURAS DE PERIÓDICOS E ANUIDADE		68.720,00			
3.3.90.39.23	FESTIVIDADES E HOMENAGENS		55.000,00			
3.3.90.39.43	SERVIÇOS DE ENERGIA ELÉTRICA		6.694,16			
3.3.90.39.99	OUTROS SERVIÇOS DE TERCEIROS - PESS		6.256,00			

**MUNICÍPIO DE OIAOQUE**

RUA JOAQUIM CAETANO DA SILVA 460

05990445/0001-80

PODER

2022

ANEXO 02 - NATUREZA DA DESPESA POR UNIDADE**ENTIDADE: PREFEITURA MUNICIPAL DE OIAOQUE - PERÍODO: 01/01/2022 ATÉ**

Page 2

31/12/2022

CODIGO	ESPECIFICACAO	DESDOBRO	ELEMENTO	MODALIDADE	GRUPO	CATEGORIA ECONOMICA
10	PODER EXECUTIVO					
10 03	PROCURADORIA GERAL DO MUNICÍPIO - PROGEM					893.327,56
3	DESPESAS CORRENTES					893.327,56
3.1	PESSOAL E ENCARGOS SOCIAIS					887.322,71
3.1.90	APLICAÇÕES DIRETAS					887.322,71
3.1.90.11	VENCIMENTOS E VANTAGENS FIXAS - PESSOAL CIVIL					275.977,70
3.1.90.11.01	VENCIMENTOS E SALÁRIOS		201.063,19			
3.1.90.11.31	GRATIFICAÇÕES POR EXERCÍCIO DE CARGO		11.162,16			
3.1.90.11.33	GRATIFICAÇÃO POR EXERCÍCIO DE FUNÇÃO		36.960,00			
3.1.90.11.42	FÉRIAS INDENIZADAS, VENCIDAS E PROPOR		2.046,67			
3.1.90.11.43	13º SALÁRIO		19.099,01			
3.1.90.11.44	FÉRIAS - ABONO PECUNIÁRIO		2.046,67			
3.1.90.11.51	OUTROS ADICIONAIS, VANTAGENS, GRATIFI		3.600,00			
3.1.90.13	OBRIGAÇÕES PATRONAIS					0,00
3.1.90.13.02	CONTRIBUIÇÕES PREVIDENCIÁRIAS - INSS		0,00			
3.1.90.91	SENTENÇAS JUDICIAIS					611.345,01
3.1.90.91.08	SENTENÇA JUDICIAL - ATIVO CIVIL		531.857,01			
3.1.90.91.10	SENTENÇA JUDICIAL - PENSIONISTA CIVIL		79.488,00			
3.3	OUTRAS DESPESAS CORRENTES					6.004,85
3.3.90	APLICAÇÕES DIRETAS					6.004,85
3.3.90.14	DIÁRIAS - CIVIL					6.004,85
3.3.90.14.14	DIÁRIAS NO PAIS		6.004,85			

**MUNICÍPIO DE OIAPOQUE**

RUA JOAQUIM CAETANO DA SILVA 460

05990445/0001-80

PODER

2022

ANEXO 02 - NATUREZA DA DESPESA POR UNIDADE**ENTIDADE: PREFEITURA MUNICIPAL DE OIAPOQUE - PERÍODO: 01/01/2022 ATÉ**

Page 3

31/12/2022

CODIGO	ESPECIFICACAO	DESDOBRO	ELEMENTO	MODALIDADE	GRUPO	CATEGORIA ECONOMICA
10	PODER EXECUTIVO					
10 04	CONTROLADORIA GERAL DO MUNICÍPIO - COGEM					54.146,40
3	DESPESAS CORRENTES					54.146,40
3.1	PESSOAL E ENCARGOS SOCIAIS				49.560,00	
3.1.90	APLICAÇÕES DIRETAS				49.560,00	
3.1.90.11	VENCIMENTOS E VANTAGENS FIXAS - PESSOAL CIVIL				49.560,00	
3.1.90.11.01	VENCIMENTOS E SALÁRIOS		48.510,00			
3.1.90.11.43	13º SALÁRIO		1.050,00			
3.1.90.13	OBRIGAÇÕES PATRONAIS			0,00		
3.1.90.13.02	CONTRIBUIÇÕES PREVIDENCIÁRIAS - INSS		0,00			
3.3	OUTRAS DESPESAS CORRENTES					4.586,40
3.3.90	APLICAÇÕES DIRETAS				4.586,40	
3.3.90.14	DIÁRIAS - CIVIL				4.586,40	
3.3.90.14.14	DIÁRIAS NO PAIS		4.586,40			

**MUNICIPIO DE OIAIPOQUE**

RUA JOAQUIM CAETANO DA SILVA 460

05990445/0001-80

PODER

2022

ANEXO 02 - NATUREZA DA DESPESA POR UNIDADE**ENTIDADE: PREFEITURA MUNICIPAL DE OIAIPOQUE - PERÍODO: 01/01/2022 ATÉ**

Page 4

31/12/2022

CODIGO	ESPECIFICACAO	DESDOBRO	ELEMENTO	MODALIDADE	GRUPO	CATEGORIA ECONOMICA
10	PODER EXECUTIVO					
10 05	SECRETARIA MUNICIPAL DE ADMINISTRAÇÃO - SEMAD					9.745.849,15
3	DESPESAS CORRENTES					9.130.450,15
3.1	PESSOAL E ENCARGOS SOCIAIS					5.491.016,84
3.1.90	APLICAÇÕES DIRETAS				5.491.016,84	
3.1.90.04	CONTRATAÇÃO POR TEMPO DETERMINADO			1.219.624,96		
3.1.90.04.11	SALÁRIOS - CONTRATO TEMPORÁRIO		911.953,44			
3.1.90.04.13	13º SALÁRIO - CONTRATO TEMPORÁRIO		75.975,86			
3.1.90.04.14	FÉRIAS - ABONO CONSTITUCIONAL - CONTR		6.237,68			
3.1.90.04.16	OBRIGAÇÕES PATRONAIS - INSS - CONTRAT		0,00			
3.1.90.04.51	ADICIONAIS DE CONTRATO TEMPORÁRIO		225.457,98			
3.1.90.11	VENCIMENTOS E VANTAGENS FIXAS - PESSOAL CIVIL		4.271.391,88			
3.1.90.11.01	VENCIMENTOS E SALÁRIOS		2.558.232,62			
3.1.90.11.04	ADICIONAL NOTURNO		212.603,11			
3.1.90.11.08	ADIANTAMENTO PECUNIÁRIO		8.847,51			
3.1.90.11.09	ADICIONAL DE PERICULOSIDADE		311.413,16			
3.1.90.11.10	ADICIONAL DE INSALUBRIDADE		129.284,56			
3.1.90.11.31	GRATIFICAÇÕES POR EXERCÍCIO DE CARGO		37.250,99			
3.1.90.11.33	GRATIFICAÇÃO POR EXERCÍCIO DE FUNÇÃO		65.448,00			
3.1.90.11.37	GRATIFICAÇÃO POR TEMPO DE SERVIÇO		237.838,70			
3.1.90.11.42	FÉRIAS INDENIZADAS, VENCIDAS E PROPOR		98.020,70			
3.1.90.11.43	13º SALÁRIO		314.481,30			
3.1.90.11.44	FÉRIAS - ABONO PECUNIÁRIO		4.595,55			
3.1.90.11.50	SALÁRIO MATERNIDADE		5.427,45			
3.1.90.11.51	OUTROS ADICIONAIS, VANTAGENS, GRATIFI		287.948,23			
3.1.90.13	OBRIGAÇÕES PATRONAIS			0,00		
3.1.90.13.02	CONTRIBUIÇÕES PREVIDENCIÁRIAS - INSS		0,00			
3.3	OUTRAS DESPESAS CORRENTES				3.639.433,31	
3.3.90	APLICAÇÕES DIRETAS				3.639.433,31	
3.3.90.14	DIÁRIAS - CIVIL			48.718,41		
3.3.90.14.14	DIÁRIAS NO PAÍS		48.718,41			
3.3.90.30	MATERIAL DE CONSUMO			1.002.769,34		
3.3.90.30.01	COMBUSTÍVEIS E LUBRIFICANTES AUTOMOT		774.850,14			
3.3.90.30.07	GÊNEROS DE ALIMENTAÇÃO		144.380,00			
3.3.90.30.16	MATERIAL DE EXPEDIENTE		83.539,20			
3.3.90.30.60	MATERIAL DIDÁTICO		0,00			
3.3.90.30.99	OUTROS MATERIAIS DE CONSUMO		0,00			
3.3.90.36	OUTROS SERVIÇOS DE TERCEIROS - PESSOA FÍSICA			132.500,00		
3.3.90.36.06	SERVIÇOS TÉCNICOS PROFISSIONAIS		102.500,00			
3.3.90.36.35	SERVIÇO DE APOIO ADMINISTRATIVO, TÉCN		4.000,00			
3.3.90.36.99	OUTROS SERVIÇOS DE PESSOA FÍSICA		26.000,00			
3.3.90.39	OUTROS SERVIÇOS DE TERCEIROS - PESSOA JURÍDICA			2.218.062,02		
3.3.90.39.01	ASSINATURAS DE PERIÓDICOS E ANUIDADE		233,94			
3.3.90.39.05	SERVIÇOS TÉCNICOS PROFISSIONAIS		278.625,00			
3.3.90.39.12	LOCAÇÃO DE MÁQUINAS E EQUIPAMENTOS		541.427,63			
3.3.90.39.14	LOCAÇÃO BENS MÓVEIS DE OUTRAS NATUF		82.480,39			
3.3.90.39.17	MANUTENÇÃO E CONSERVAÇÃO DE MÁQUIN		1.690,00			
3.3.90.39.19	MANUTENÇÃO E CONSERVAÇÃO DE VEÍCUL		5.725,00			
3.3.90.39.41	FORNECIMENTO DE ALIMENTAÇÃO		61.875,00			
3.3.90.39.43	SERVIÇOS DE ENERGIA ELÉTRICA		901.684,58			
3.3.90.39.80	HOSPEDAGENS		17.500,00			
3.3.90.39.90	SERVIÇOS DE PUBLICIDADE LEGAL		82.152,22			
3.3.90.39.99	OUTROS SERVIÇOS DE TERCEIROS - PESS		244.668,26			
3.3.90.40	SERVIÇOS DE TECNOLOGIA DA INFORMAÇÃO E COMU			57.300,00		
3.3.90.40.16	LOCAÇÃO DE SOFTWARE		57.300,00			
3.3.90.93	INDENIZAÇÕES E RESTITUIÇÕES			180.083,54		
3.3.90.93.01	INDENIZAÇÕES		92.171,62			
3.3.90.93.99	DIVERSAS INDENIZAÇÕES E RESTITUIÇÕES		87.911,92			
4	DESPESAS DE CAPITAL					615.399,00
4.4	INVESTIMENTOS					615.399,00
4.4.90	APLICAÇÕES DIRETAS				615.399,00	
4.4.90.52	EQUIPAMENTOS E MATERIAL PERMANENTE			615.399,00		
4.4.90.52.30	MÁQUINAS E EQUIPAMENTOS ENERGÉTICO		597.900,00			
4.4.90.52.35	EQUIPAMENTOS DE PROCESSAMENTO DE I		17.499,00			

**MUNICIPIO DE OIAOQUE**

RUA JOAQUIM CAETANO DA SILVA 460

05990445/0001-80

PODER

2022

ANEXO 02 - NATUREZA DA DESPESA POR UNIDADE**ENTIDADE: PREFEITURA MUNICIPAL DE OIAOQUE - PERÍODO: 01/01/2022 ATÉ**

Page 5

31/12/2022

CODIGO	ESPECIFICACAO	DESDOBRO	ELEMENTO	MODALIDADE	GRUPO	CATEGORIA ECONOMICA
10	PODER EXECUTIVO					
10 06	SECRETARIA MUNIC. DE PLANEJAMENTO E GESTÃO - SEMPL					63.721,01
3	DESPESAS CORRENTES					<u>63.721,01</u>
3.1	PESSOAL E ENCARGOS SOCIAIS				59.425,81	
3.1.90	APLICAÇÕES DIRETAS				<u>59.425,81</u>	
3.1.90.11	VENCIMENTOS E VANTAGENS FIXAS - PESSOAL CIVIL		<u>59.425,81</u>			
3.1.90.11.01	VENCIMENTOS E SALÁRIOS		59.425,81			
3.1.90.13	OBRIGAÇÕES PATRONAIS			0,00		
3.1.90.13.02	CONTRIBUIÇÕES PREVIDENCIÁRIAS - INSS		0,00			
3.3	OUTRAS DESPESAS CORRENTES				4.295,20	
3.3.90	APLICAÇÕES DIRETAS				<u>4.295,20</u>	
3.3.90.14	DIÁRIAS - CIVIL			<u>4.295,20</u>		
3.3.90.14.14	DIÁRIAS NO PAIS		<u>4.295,20</u>			

**MUNICÍPIO DE OIAIPOQUE**

RUA JOAQUIM CAETANO DA SILVA 460

05990445/0001-80

PODER

2022

ANEXO 02 - NATUREZA DA DESPESA POR UNIDADE**ENTIDADE: PREFEITURA MUNICIPAL DE OIAIPOQUE - PERÍODO: 01/01/2022 ATÉ 31/12/2022**

Page 6

CODIGO	ESPECIFICACAO	DESDOBRO	ELEMENTO	MODALIDADE	GRUPO	CATEGORIA ECONOMICA
10	PODER EXECUTIVO					
10 07	SECRETARIA MUNICIPAL DE FINANÇAS - SEMFAZ					1.387.456,07
3	DESPESAS CORRENTES					<u>1.387.456,07</u>
3.1	PESSOAL E ENCARGOS SOCIAIS				822.791,71	
3.1.90	APLICAÇÕES DIRETAS				<u>822.791,71</u>	
3.1.90.04	CONTRATAÇÃO POR TEMPO DETERMINADO			16.160,00		
3.1.90.04.11	SALÁRIOS - CONTRATO TEMPORÁRIO		14.544,00			
3.1.90.04.13	13º SALÁRIO - CONTRATO TEMPORÁRIO		1.212,00			
3.1.90.04.14	FÉRIAS - ABONO CONSTITUCIONAL - CONTR		404,00			
3.1.90.04.16	OBRIGAÇÕES PATRONAIS - INSS - CONTRAT		0,00			
3.1.90.11	VENCIMENTOS E VANTAGENS FIXAS - PESSOAL CIVIL		806.631,71			
3.1.90.11.01	VENCIMENTOS E SALÁRIOS		543.374,29			
3.1.90.11.04	ADICIONAL NOTURNO		42.726,06			
3.1.90.11.31	GRATIFICAÇÕES POR EXERCÍCIO DE CARGO		2.583,63			
3.1.90.11.33	GRATIFICAÇÃO POR EXERCÍCIO DE FUNÇÃO		44.154,00			
3.1.90.11.37	GRATIFICAÇÃO POR TEMPO DE SERVIÇO		96.952,97			
3.1.90.11.42	FÉRIAS INDENIZADAS, VENCIDAS E PROPOR		16.956,87			
3.1.90.11.43	13º SALÁRIO		57.263,70			
3.1.90.11.45	FÉRIAS - ABONO CONSTITUCIONAL		1.073,33			
3.1.90.11.51	OUTROS ADICIONAIS, VANTAGENS, GRATIFI		1.546,86			
3.1.90.13	OBRIGAÇÕES PATRONAIS			0,00		
3.1.90.13.02	CONTRIBUIÇÕES PREVIDENCIÁRIAS - INSS		0,00			
3.3	OUTRAS DESPESAS CORRENTES				564.664,36	
3.3.90	APLICAÇÕES DIRETAS				<u>564.664,36</u>	
3.3.90.14	DIÁRIAS - CIVIL			36.889,23		
3.3.90.14.14	DIÁRIAS NO PAÍS		36.889,23			
3.3.90.36	OUTROS SERVIÇOS DE TERCEIROS - PESSOA FÍSICA			210.000,00		
3.3.90.36.06	SERVIÇOS TÉCNICOS PROFISSIONAIS		157.500,00			
3.3.90.36.99	OUTROS SERVIÇOS DE PESSOA FÍSICA		52.500,00			
3.3.90.39	OUTROS SERVIÇOS DE TERCEIROS - PESSOA JURÍDICA			93.281,46		
3.3.90.39.81	SERVIÇOS BANCÁRIOS		44.525,89			
3.3.90.39.99	OUTROS SERVIÇOS DE TERCEIROS - PESSC		48.755,57			
3.3.90.47	OBRIGAÇÕES TRIBUTÁRIAS E CONTRIBUTIVAS			189.506,81		
3.3.90.47.12	CONTRIBUIÇÃO PARA O PIS/PASEP		189.506,81			
3.3.90.92	DESPESAS DE EXERCÍCIOS ANTERIORES			34.986,86		
3.3.90.92.30	MATERIAL DE CONSUMO		13.746,36			
3.3.90.92.35	SERVIÇOS DE CONSULTORIA		10.000,00			
3.3.90.92.39	OUTROS SERVIÇOS DE TERCEIROS - PESSC		11.240,50			

**MUNICIPIO DE OIAOQUE**

RUA JOAQUIM CAETANO DA SILVA 460

05990445/0001-80

PODER

2022

ANEXO 02 - NATUREZA DA DESPESA POR UNIDADE**ENTIDADE: PREFEITURA MUNICIPAL DE OIAOQUE - PERÍODO: 01/01/2022 ATÉ**

Page 7

31/12/2022

CODIGO	ESPECIFICACAO	DESDOBRO	ELEMENTO	MODALIDADE	GRUPO	CATEGORIA ECONOMICA
10	PODER EXECUTIVO					
10 08	SECRETARIA MUNIC. DE ESPORTE E LAZER - SEMEL					140.952,06
3	DESPESAS CORRENTES					140.952,06
3.1	PESSOAL E ENCARGOS SOCIAIS					138.136,52
3.1.90	APLICAÇÕES DIRETAS					138.136,52
3.1.90.11	VENCIMENTOS E VANTAGENS FIXAS - PESSOAL CIVIL					138.136,52
3.1.90.11.01	VENCIMENTOS E SALÁRIOS		121.619,44			
3.1.90.11.37	GRATIFICAÇÃO POR TEMPO DE SERVIÇO		8.771,96			
3.1.90.11.43	13º SALÁRIO		6.760,45			
3.1.90.11.51	OUTROS ADICIONAIS, VANTAGENS, GRATIFI		984,67			
3.1.90.13	OBRIGAÇÕES PATRONAIS			0,00		
3.1.90.13.02	CONTRIBUIÇÕES PREVIDENCIÁRIAS - INSS		0,00			
3.3	OUTRAS DESPESAS CORRENTES					2.815,54
3.3.90	APLICAÇÕES DIRETAS					2.815,54
3.3.90.14	DIÁRIAS - CIVIL			2.815,54		
3.3.90.14.14	DIÁRIAS NO PAIS		2.815,54			

**MUNICIPIO DE OIAIPOQUE**

RUA JOAQUIM CAETANO DA SILVA 460

05990445/0001-80

PODER

2022

ANEXO 02 - NATUREZA DA DESPESA POR UNIDADE**ENTIDADE: PREFEITURA MUNICIPAL DE OIAIPOQUE - PERÍODO: 01/01/2022 ATÉ**

Page 8

31/12/2022

CODIGO	ESPECIFICACAO	DESDOBRO	ELEMENTO	MODALIDADE	GRUPO	CATEGORIA ECONOMICA
10	PODER EXECUTIVO					
10 11	SECRETARIA MUNICIPAL DE MEIO AMBIENTE - SEMMA					2.393.064,33
3	DESPESAS CORRENTES					1.945.198,29
3.1	PESSOAL E ENCARGOS SOCIAIS				451.423,15	
3.1.90	APLICAÇÕES DIRETAS				451.423,15	
3.1.90.04	CONTRATAÇÃO POR TEMPO DETERMINADO		38.258,80			
3.1.90.04.11	SALÁRIOS - CONTRATO TEMPORÁRIO		29.088,00			
3.1.90.04.13	13º SALÁRIO - CONTRATO TEMPORÁRIO		2.908,80			
3.1.90.04.16	OBRIGAÇÕES PATRONAIS - INSS - CONTRAT		0,00			
3.1.90.04.51	ADICIONAIS DE CONTRATO TEMPORÁRIO		6.262,00			
3.1.90.11	VENCIMENTOS E VANTAGENS FIXAS - PESSOAL CIVIL		413.164,35			
3.1.90.11.01	VENCIMENTOS E SALÁRIOS		309.818,23			
3.1.90.11.04	ADICIONAL NOTURNO		3.582,43			
3.1.90.11.09	ADICIONAL DE PERICULOSIDADE		9.491,44			
3.1.90.11.10	ADICIONAL DE INSALUBRIDADE		18.705,43			
3.1.90.11.31	GRATIFICAÇÕES POR EXERCÍCIO DE CARGO		3.600,00			
3.1.90.11.37	GRATIFICAÇÃO POR TEMPO DE SERVIÇO		9.675,20			
3.1.90.11.42	FÉRIAS INDENIZADAS, VENCIDAS E PROPOR		5.604,39			
3.1.90.11.43	13º SALÁRIO		26.189,29			
3.1.90.11.51	OUTROS ADICIONAIS, VANTAGENS, GRATIFI		26.497,94			
3.1.90.13	OBRIGAÇÕES PATRONAIS		0,00			
3.1.90.13.02	CONTRIBUIÇÕES PREVIDENCIÁRIAS - INSS		0,00			
3.3	OUTRAS DESPESAS CORRENTES				1.493.775,14	
3.3.90	APLICAÇÕES DIRETAS				1.493.775,14	
3.3.90.14	DIÁRIAS - CIVIL		13.846,56			
3.3.90.14.14	DIÁRIAS NO PAÍS		13.846,56			
3.3.90.30	MATERIAL DE CONSUMO		1.369.846,54			
3.3.90.30.01	COMBUSTÍVEIS E LUBRIFICANTES AUTOMOT		1.359.041,54			
3.3.90.30.99	OUTROS MATERIAIS DE CONSUMO		10.805,00			
3.3.90.36	OUTROS SERVIÇOS DE TERCEIROS - PESSOA FÍSICA		105.755,00			
3.3.90.36.06	SERVIÇOS TÉCNICOS PROFISSIONAIS		8.342,00			
3.3.90.36.15	LOCAÇÃO DE IMÓVEIS		38.000,00			
3.3.90.36.35	SERVIÇO DE APOIO ADMINISTRATIVO, TÉCN		8.342,00			
3.3.90.36.99	OUTROS SERVIÇOS DE PESSOA FÍSICA		51.071,00			
3.3.90.39	OUTROS SERVIÇOS DE TERCEIROS - PESSOA JURÍDICA		4.327,04			
3.3.90.39.43	SERVIÇOS DE ENERGIA ELÉTRICA		1.517,08			
3.3.90.39.99	OUTROS SERVIÇOS DE TERCEIROS - PESSC		2.809,96			
4	DESPESAS DE CAPITAL					447.866,04
4.4	INVESTIMENTOS				447.866,04	
4.4.90	APLICAÇÕES DIRETAS				447.866,04	
4.4.90.51	OBRAS E INSTALAÇÕES		407.166,04			
4.4.90.51.91	OBRAS EM ANDAMENTO		407.166,04			
4.4.90.52	EQUIPAMENTOS E MATERIAL PERMANENTE		40.700,00			
4.4.90.52.20	EMBARCAÇÕES		40.700,00			

**MUNICIPIO DE OIAIPOQUE**

RUA JOAQUIM CAETANO DA SILVA 460

05990445/0001-80

PODER

2022

ANEXO 02 - NATUREZA DA DESPESA POR UNIDADE**ENTIDADE: PREFEITURA MUNICIPAL DE OIAIPOQUE - PERÍODO: 01/01/2022 ATÉ**

Page 9

31/12/2022

CODIGO	ESPECIFICACAO	DESDOBRO	ELEMENTO	MODALIDADE	GRUPO	CATEGORIA ECONOMICA
10	PODER EXECUTIVO					
10 12	SECRETARIA MUNIC.INFRAESTRUTURA E DESENVOLVIMENTO-					22.799.697,46
3	DESPESAS CORRENTES					7.538.179,24
3.1	PESSOAL E ENCARGOS SOCIAIS				3.180.185,08	
3.1.90	APLICAÇÕES DIRETAS				3.180.185,08	
3.1.90.04	CONTRATAÇÃO POR TEMPO DETERMINADO		1.996.465,83			
3.1.90.04.11	SALÁRIOS - CONTRATO TEMPORÁRIO		1.157.275,08			
3.1.90.04.13	13º SALÁRIO - CONTRATO TEMPORÁRIO		128.250,71			
3.1.90.04.14	FÉRIAS - ABONO CONSTITUCIONAL - CONTR		12.729,83			
3.1.90.04.16	OBRIGAÇÕES PATRONAIS - INSS - CONTRAT		0,00			
3.1.90.04.51	ADICIONAIS DE CONTRATO TEMPORÁRIO		698.210,21			
3.1.90.11	VENCIMENTOS E VANTAGENS FIXAS - PESSOAL CIVIL		1.183.719,25			
3.1.90.11.01	VENCIMENTOS E SALÁRIOS		663.257,09			
3.1.90.11.09	ADICIONAL DE PERICULOSIDADE		6.717,88			
3.1.90.11.10	ADICIONAL DE INSALUBRIDADE		140.605,09			
3.1.90.11.31	GRATIFICAÇÕES POR EXERCÍCIO DE CARGO		13.800,00			
3.1.90.11.33	GRATIFICAÇÃO POR EXERCÍCIO DE FUNÇÃO		41.225,20			
3.1.90.11.37	GRATIFICAÇÃO POR TEMPO DE SERVIÇO		73.258,68			
3.1.90.11.42	FÉRIAS INDEMNIZADAS, VENCIDAS E PROPOR		23.783,44			
3.1.90.11.43	13º SALÁRIO		91.035,51			
3.1.90.11.44	FÉRIAS - ABONO PECUNIÁRIO		7.455,40			
3.1.90.11.51	OUTROS ADICIONAIS, VANTAGENS, GRATIFI		122.580,96			
3.1.90.13	OBRIGAÇÕES PATRONAIS				0,00	
3.1.90.13.02	CONTRIBUIÇÕES PREVIDENCIÁRIAS - INSS		0,00			
3.3	OUTRAS DESPESAS CORRENTES				4.357.994,16	
3.3.90	APLICAÇÕES DIRETAS				4.357.994,16	
3.3.90.14	DIÁRIAS - CIVIL		17.027,45			
3.3.90.14.14	DIÁRIAS NO PAÍS		17.027,45			
3.3.90.30	MATERIAL DE CONSUMO		1.192.169,78			
3.3.90.30.01	COMBUSTÍVEIS E LUBRIFICANTES AUTOMOT		1.100.369,78			
3.3.90.30.24	MATERIAL PARA MANUTENÇÃO DE BENS IM		91.800,00			
3.3.90.30.28	MATERIAL DE PROTEÇÃO E SEGURANÇA		0,00			
3.3.90.30.99	OUTROS MATERIAIS DE CONSUMO		0,00			
3.3.90.36	OUTROS SERVIÇOS DE TERCEIROS - PESSOA FÍSICA		196.221,00			
3.3.90.36.06	SERVIÇOS TÉCNICOS PROFISSIONAIS		42.275,00			
3.3.90.36.07	ESTAGIÁRIOS		4.000,00			
3.3.90.36.35	SERVIÇO DE APOIO ADMINISTRATIVO, TÉCN		20.000,00			
3.3.90.36.99	OUTROS SERVIÇOS DE PESSOA FÍSICA		129.946,00			
3.3.90.39	OUTROS SERVIÇOS DE TERCEIROS - PESSOA JURÍDICA		2.952.575,93			
3.3.90.39.01	ASSINATURAS DE PERIÓDICOS E ANUIDADE		355,12			
3.3.90.39.19	MANUTENÇÃO E CONSERVAÇÃO DE VEÍCUL		1.127.505,65			
3.3.90.39.43	SERVIÇOS DE ENERGIA ELÉTRICA		800.000,00			
3.3.90.39.90	SERVIÇOS DE PUBLICIDADE LEGAL		88,78			
3.3.90.39.99	OUTROS SERVIÇOS DE TERCEIROS - PESSC		1.024.626,38			
4	DESPESAS DE CAPITAL					15.261.518,22
4.4	INVESTIMENTOS				15.261.518,22	
4.4.90	APLICAÇÕES DIRETAS				15.261.518,22	
4.4.90.39	OUTROS SERVIÇOS DE TERCEIROS - PESSOA JURÍDICA		3.742.527,13			
4.4.90.51	OBRAS E INSTALAÇÕES		9.971.531,60			
4.4.90.51.91	OBRAS EM ANDAMENTO		7.322.407,30			
4.4.90.51.92	INSTALAÇÕES		2.643.476,82			
4.4.90.51.99	OUTRAS OBRAS E INSTALAÇÕES		5.647,48			
4.4.90.52	EQUIPAMENTOS E MATERIAL PERMANENTE		7.011,30			
4.4.90.52.99	OUTROS MATERIAIS PERMANENTES		7.011,30			
4.4.90.61	AQUISIÇÃO DE IMÓVEIS		1.450.000,00			
4.4.90.61.03	TERRENOS		1.450.000,00			
4.4.90.93	INDENIZAÇÕES E RESTITUIÇÕES		90.448,19			

**MUNICÍPIO DE OIAPOQUE**

RUA JOAQUIM CAETANO DA SILVA 460

05990445/0001-80

PODER

2022

ANEXO 02 - NATUREZA DA DESPESA POR UNIDADE**ENTIDADE: PREFEITURA MUNICIPAL DE OIAPOQUE - PERÍODO: 01/01/2022 ATÉ**

Page 10

31/12/2022

CODIGO	ESPECIFICACAO	DESDOBRO	ELEMENTO	MODALIDADE	GRUPO	CATEGORIA ECONOMICA
10	PODER EXECUTIVO					
10 13	SECRETARIA MUNICIPAL DE EDUCAÇÃO - SEMED					3.779.039,37
3	DESPESAS CORRENTES					3.679.439,37
3.1	PESSOAL E ENCARGOS SOCIAIS					1.960.401,03
3.1.90	APLICAÇÕES DIRETAS					1.960.401,03
3.1.90.04	CONTRATAÇÃO POR TEMPO DETERMINADO					202.891,01
3.1.90.04.02	13º SALÁRIO - CONTRATAÇÃO POR TEMPO DETERMINADO		0,00			
3.1.90.04.03	FÉRIAS - CONTRATAÇÃO POR TEMPO DETERMINADO		0,00			
3.1.90.04.11	SALÁRIOS - CONTRATO TEMPORÁRIO		187.490,00			
3.1.90.04.13	13º SALÁRIO - CONTRATO TEMPORÁRIO		4.337,00			
3.1.90.04.14	FÉRIAS - ABONO CONSTITUCIONAL - CONTRATO TEMPORÁRIO		1.310,66			
3.1.90.04.16	OBRIGAÇÕES PATRONAIS - INSS - CONTRATO TEMPORÁRIO		0,00			
3.1.90.04.51	ADICIONAIS DE CONTRATO TEMPORÁRIO		9.053,35			
3.1.90.04.99	OUTRAS CONTRATAÇÕES POR TEMPO DETERMINADO		500,00			
3.1.90.11	VENCIMENTOS E VANTAGENS FIXAS - PESSOAL CIVIL					306.539,49
3.1.90.11.01	VENCIMENTOS E SALÁRIOS		180.481,70			
3.1.90.11.04	ADICIONAL NOTURNO		4.822,28			
3.1.90.11.09	ADICIONAL DE PERICULOSIDADE		13.618,65			
3.1.90.11.10	ADICIONAL DE INSALUBRIDADE		6.849,54			
3.1.90.11.31	GRATIFICAÇÕES POR EXERCÍCIO DE CARGO		31.779,99			
3.1.90.11.37	GRATIFICAÇÃO POR TEMPO DE SERVIÇO		23.411,70			
3.1.90.11.42	FÉRIAS INDENIZADAS, VENCIDAS E PROPORCIONAIS		5.233,55			
3.1.90.11.43	13º SALÁRIO		20.579,48			
3.1.90.11.51	OUTROS ADICIONAIS, VANTAGENS, GRATIFICAÇÕES		19.762,60			
3.1.90.13	OBRIGAÇÕES PATRONAIS					8.891,97
3.1.90.13.02	CONTRIBUIÇÕES PREVIDENCIÁRIAS - INSS		8.891,97			
3.1.90.92	DESPESAS DE EXERCÍCIOS ANTERIORES					1.442.278,56
3.1.90.92.13	OBRIGAÇÕES PATRONAIS		1.442.278,56			
3.3	OUTRAS DESPESAS CORRENTES					1.719.038,34
3.3.90	APLICAÇÕES DIRETAS					1.719.038,34
3.3.90.14	DIÁRIAS - CIVIL					36.337,37
3.3.90.14.14	DIÁRIAS NO PAÍS		36.337,37			
3.3.90.30	MATERIAL DE CONSUMO					846.448,40
3.3.90.30.04	GÁS ENGARRAFADO		0,00			
3.3.90.30.07	GÊNEROS DE ALIMENTAÇÃO		166.414,80			
3.3.90.30.23	UNIFORMES, TECIDOS E AVIAMENTOS		0,00			
3.3.90.30.60	MATERIAL DIDÁTICO		586.348,60			
3.3.90.30.99	OUTROS MATERIAIS DE CONSUMO		93.685,00			
3.3.90.36	OUTROS SERVIÇOS DE TERCEIROS - PESSOA FÍSICA					82.283,79
3.3.90.36.06	SERVIÇOS TÉCNICOS PROFISSIONAIS		9.000,00			
3.3.90.36.18	MANUTENÇÃO E CONSERVAÇÃO DE EQUIPAMENTOS		17.500,00			
3.3.90.36.35	SERVIÇO DE APOIO ADMINISTRATIVO, TÉCNICO		9.000,00			
3.3.90.36.99	OUTROS SERVIÇOS DE PESSOA FÍSICA		46.783,79			
3.3.90.39	OUTROS SERVIÇOS DE TERCEIROS - PESSOA JURÍDICA					753.968,78
3.3.90.39.17	MANUTENÇÃO E CONSERVAÇÃO DE MÁQUINAS		0,00			
3.3.90.39.43	SERVIÇOS DE ENERGIA ELÉTRICA		700.000,00			
3.3.90.39.99	OUTROS SERVIÇOS DE TERCEIROS - PESSOA JURÍDICA		53.968,78			
4	DESPESAS DE CAPITAL					99.600,00
4.4	INVESTIMENTOS					99.600,00
4.4.90	APLICAÇÕES DIRETAS					99.600,00
4.4.90.52	EQUIPAMENTOS E MATERIAL PERMANENTE					99.600,00
4.4.90.52.35	EQUIPAMENTOS DE PROCESSAMENTO DE DADOS		0,00			
4.4.90.52.99	OUTROS MATERIAIS PERMANENTES		99.600,00			

**MUNICÍPIO DE OIAOQUE**

RUA JOAQUIM CAETANO DA SILVA 460

05990445/0001-80

PODER

2022

ANEXO 02 - NATUREZA DA DESPESA POR UNIDADE**ENTIDADE: PREFEITURA MUNICIPAL DE OIAOQUE - PERÍODO: 01/01/2022 ATÉ**

Page 11

31/12/2022

CODIGO	ESPECIFICACAO	DESDOBRO	ELEMENTO	MODALIDADE	GRUPO	CATEGORIA ECONOMICA
10	PODER EXECUTIVO					
10 14	SECRETARIA MUNICIPAL DE CULTURA - SEMCULT					1.046.659,76
3	DESPESAS CORRENTES					1.046.659,76
3.1	PESSOAL E ENCARGOS SOCIAIS				94.059,86	
3.1.90	APLICAÇÕES DIRETAS				94.059,86	
3.1.90.11	VENCIMENTOS E VANTAGENS FIXAS - PESSOAL CIVIL				94.059,86	
3.1.90.11.01	VENCIMENTOS E SALÁRIOS		87.459,86			
3.1.90.11.33	GRATIFICAÇÃO POR EXERCÍCIO DE FUNÇÃO		300,00			
3.1.90.11.43	13º SALÁRIO		6.300,00			
3.1.90.13	OBRIGAÇÕES PATRONAIS			0,00		
3.1.90.13.02	CONTRIBUIÇÕES PREVIDENCIÁRIAS - INSS		0,00			
3.3	OUTRAS DESPESAS CORRENTES				952.599,90	
3.3.90	APLICAÇÕES DIRETAS				952.599,90	
3.3.90.14	DIÁRIAS - CIVIL			1.492,40		
3.3.90.14.14	DIÁRIAS NO PAÍS		1.492,40			
3.3.90.36	OUTROS SERVIÇOS DE TERCEIROS - PESSOA FÍSICA			21.500,00		
3.3.90.36.99	OUTROS SERVIÇOS DE PESSOA FÍSICA		21.500,00			
3.3.90.39	OUTROS SERVIÇOS DE TERCEIROS - PESSOA JURÍDICA			929.607,50		
3.3.90.39.23	FESTIVIDADES E HOMENAGENS		732.157,50			
3.3.90.39.99	OUTROS SERVIÇOS DE TERCEIROS - PESS		197.450,00			

**MUNICIPIO DE OIAPOQUE**

RUA JOAQUIM CAETANO DA SILVA 460

05990445/0001-80

PODER

2022

ANEXO 02 - NATUREZA DA DESPESA POR UNIDADE**ENTIDADE: PREFEITURA MUNICIPAL DE OIAPOQUE - PERÍODO: 01/01/2022 ATÉ**

Page 12

31/12/2022

CODIGO	ESPECIFICACAO	DESDOBRO	ELEMENTO	MODALIDADE	GRUPO	CATEGORIA ECONOMICA
10	PODER EXECUTIVO					
10 15	SECRETARIA MUNICIPAL DE TURISMO - SEMTUR					147.166,18
3	DESPESAS CORRENTES					147.166,18
3.1	PESSOAL E ENCARGOS SOCIAIS				139.987,90	
3.1.90	APLICAÇÕES DIRETAS				139.987,90	
3.1.90.11	VENCIMENTOS E VANTAGENS FIXAS - PESSOAL CIVIL		139.987,90			
3.1.90.11.01	VENCIMENTOS E SALÁRIOS		124.937,04			
3.1.90.11.37	GRATIFICAÇÃO POR TEMPO DE SERVIÇO		4.044,16			
3.1.90.11.43	13º SALÁRIO		11.006,70			
3.1.90.13	OBRIGAÇÕES PATRONAIS			0,00		
3.1.90.13.02	CONTRIBUIÇÕES PREVIDENCIÁRIAS - INSS		0,00			
3.3	OUTRAS DESPESAS CORRENTES				7.178,28	
3.3.90	APLICAÇÕES DIRETAS				7.178,28	
3.3.90.14	DIÁRIAS - CIVIL				7.178,28	
3.3.90.14.14	DIÁRIAS NO PAIS		7.178,28			

**MUNICÍPIO DE OIAPOQUE**

RUA JOAQUIM CAETANO DA SILVA 460

05990445/0001-80

PODER

2022

ANEXO 02 - NATUREZA DA DESPESA POR UNIDADE**ENTIDADE: PREFEITURA MUNICIPAL DE OIAPOQUE - PERÍODO: 01/01/2022 ATÉ**

Page 13

31/12/2022

CODIGO	ESPECIFICACAO	DESDOBRO	ELEMENTO	MODALIDADE	GRUPO	CATEGORIA ECONOMICA
10	PODER EXECUTIVO					
10 17	SECRETARIA MUNIC.DE PESCA E AQUICULTURA - SEMPESAO					53.307,65
3	DESPESAS CORRENTES					53.307,65
3.1	PESSOAL E ENCARGOS SOCIAIS				53.307,65	
3.1.90	APLICACOES DIRETAS				53.307,65	
3.1.90.11	VENCIMENTOS E VANTAGENS FIXAS - PESSOAL CIVIL				53.307,65	
3.1.90.11.01	VENCIMENTOS E SALARIOS		28.975,79			
3.1.90.11.31	GRATIFICACOES POR EXERCICIO DE CARGO		15.344,00			
3.1.90.11.42	FERIAS INDENIZADAS, VENCIDAS E PROPOR		1.928,00			
3.1.90.11.43	13º SALARIO		2.733,93			
3.1.90.11.50	SALARIO MATERNIDADE		4.130,00			
3.1.90.11.51	OUTROS ADICIONAIS, VANTAGENS, GRATIFI		195,93			
3.1.90.13	OBRIGACOES PATRONAIS			0,00		
3.1.90.13.02	CONTRIBUICOES PREVIDENCIARIAS - INSS		0,00			

**MUNICÍPIO DE OIAPOQUE**

RUA JOAQUIM CAETANO DA SILVA 460

05990445/0001-80

PODER

2022

ANEXO 02 - NATUREZA DA DESPESA POR UNIDADE**ENTIDADE: PREFEITURA MUNICIPAL DE OIAPOQUE - PERÍODO: 01/01/2022 ATÉ**

Page 14

31/12/2022

CODIGO	ESPECIFICACAO	DESDOBRO	ELEMENTO	MODALIDADE	GRUPO	CATEGORIA ECONOMICA
10	PODER EXECUTIVO					
10 18	SECRETARIA MUNICIPAL DE AGRICULTURA - SEMAGRI					351.519,98
3	DESPESAS CORRENTES					351.519,98
3.1	PESSOAL E ENCARGOS SOCIAIS				229.759,86	
3.1.90	APLICAÇÕES DIRETAS				229.759,86	
3.1.90.04	CONTRATAÇÃO POR TEMPO DETERMINADO			36.400,00		
3.1.90.04.11	SALÁRIOS - CONTRATO TEMPORÁRIO		33.600,00			
3.1.90.04.13	13º SALÁRIO - CONTRATO TEMPORÁRIO		2.800,00			
3.1.90.04.16	OBRIGAÇÕES PATRONAIS - INSS - CONTRAT		0,00			
3.1.90.11	VENCIMENTOS E VANTAGENS FIXAS - PESSOAL CIVIL		193.359,86			
3.1.90.11.01	VENCIMENTOS E SALÁRIOS		158.987,52			
3.1.90.11.10	ADICIONAL DE INSALUBRIDADE		5.110,00			
3.1.90.11.37	GRATIFICAÇÃO POR TEMPO DE SERVIÇO		8.526,92			
3.1.90.11.42	FÉRIAS INDENIZADAS, VENCIDAS E PROPOR		1.722,82			
3.1.90.11.43	13º SALÁRIO		17.183,84			
3.1.90.11.51	OUTROS ADICIONAIS, VANTAGENS, GRATIFI		1.828,76			
3.1.90.13	OBRIGAÇÕES PATRONAIS			0,00		
3.1.90.13.02	CONTRIBUIÇÕES PREVIDENCIÁRIAS - INSS		0,00			
3.3	OUTRAS DESPESAS CORRENTES				121.760,12	
3.3.90	APLICAÇÕES DIRETAS				121.760,12	
3.3.90.14	DIÁRIAS - CIVIL			3.760,12		
3.3.90.14.14	DIÁRIAS NO PAIS		3.760,12			
3.3.90.36	OUTROS SERVIÇOS DE TERCEIROS - PESSOA FÍSICA			118.000,00		
3.3.90.36.06	SERVIÇOS TÉCNICOS PROFISSIONAIS		75.500,00			
3.3.90.36.30	SERVIÇOS MÉDICOS E ODONTOLÓGICOS		4.500,00			
3.3.90.36.35	SERVIÇO DE APOIO ADMINISTRATIVO, TÉCN		4.000,00			
3.3.90.36.99	OUTROS SERVIÇOS DE PESSOA FÍSICA		34.000,00			

**MUNICÍPIO DE OIAOQUE**

RUA JOAQUIM CAETANO DA SILVA 460

05990445/0001-80

PODER

2022

ANEXO 02 - NATUREZA DA DESPESA POR UNIDADE**ENTIDADE: PREFEITURA MUNICIPAL DE OIAOQUE - PERÍODO: 01/01/2022 ATÉ**

Page 15

31/12/2022

CODIGO	ESPECIFICACAO	DESDOBRO	ELEMENTO	MODALIDADE	GRUPO	CATEGORIA ECONOMICA
10	PODER EXECUTIVO					
10 19	SECRETARIA MUNIC. DE DESENVOLV E URBANISMO - SEMDUH					232.821,58
3	DESPESAS CORRENTES					232.821,58
3.1	PESSOAL E ENCARGOS SOCIAIS					229.644,23
3.1.90	APLICAÇÕES DIRETAS					229.644,23
3.1.90.11	VENCIMENTOS E VANTAGENS FIXAS - PESSOAL CIVIL					229.644,23
3.1.90.11.01	VENCIMENTOS E SALÁRIOS		156.796,89			
3.1.90.11.04	ADICIONAL NOTURNO		5.752,71			
3.1.90.11.31	GRATIFICAÇÕES POR EXERCÍCIO DE CARGO		6.720,00			
3.1.90.11.33	GRATIFICAÇÃO POR EXERCÍCIO DE FUNÇÃO		22.416,00			
3.1.90.11.37	GRATIFICAÇÃO POR TEMPO DE SERVIÇO		15.970,72			
3.1.90.11.42	FÉRIAS INDENIZADAS, VENCIDAS E PROPOR		3.486,61			
3.1.90.11.43	13º SALÁRIO		16.527,60			
3.1.90.11.51	OUTROS ADICIONAIS, VANTAGENS, GRATIFI		1.974,70			
3.1.90.13	OBRIGAÇÕES PATRONAIS				0,00	
3.1.90.13.02	CONTRIBUIÇÕES PREVIDENCIÁRIAS - INSS		0,00			
3.3	OUTRAS DESPESAS CORRENTES					3.177,35
3.3.90	APLICAÇÕES DIRETAS					3.177,35
3.3.90.14	DIÁRIAS - CIVIL					3.177,35
3.3.90.14.14	DIÁRIAS NO PAÍS					3.177,35

**MUNICÍPIO DE OIAOQUE**

RUA JOAQUIM CAETANO DA SILVA 460

05990445/0001-80

PODER

2022

ANEXO 02 - NATUREZA DA DESPESA POR UNIDADE**ENTIDADE: PREFEITURA MUNICIPAL DE OIAOQUE - PERÍODO: 01/01/2022 ATÉ 31/12/2022**

Page 16

CODIGO	ESPECIFICACAO	DESDOBRO	ELEMENTO	MODALIDADE	GRUPO	CATEGORIA ECONOMICA
10	PODER EXECUTIVO					
10 20	SECRETARIA MUNIC. DE GOVERNO, ASSUNT.EXT.,COORP.IN					139.089,30
3	DESPESAS CORRENTES					139.089,30
3.1	PESSOAL E ENCARGOS SOCIAIS					134.575,00
3.1.90	APLICAÇÕES DIRETAS					134.575,00
3.1.90.11	VENCIMENTOS E VANTAGENS FIXAS - PESSOAL CIVIL					134.575,00
3.1.90.11.01	VENCIMENTOS E SALÁRIOS		125.090,00			
3.1.90.11.43	13º SALÁRIO		7.945,00			
3.1.90.11.51	OUTROS ADICIONAIS, VANTAGENS, GRATIFI		1.540,00			
3.1.90.13	OBRIGAÇÕES PATRONAIS			0,00		
3.1.90.13.02	CONTRIBUIÇÕES PREVIDENCIÁRIAS - INSS		0,00			
3.3	OUTRAS DESPESAS CORRENTES					4.514,30
3.3.90	APLICAÇÕES DIRETAS					4.514,30
3.3.90.14	DIÁRIAS - CIVIL					4.514,30
3.3.90.14.14	DIÁRIAS NO PAIS		4.514,30			
					ORGÃO	44.807.145,41

OIAOQUE/AP, 31 de dezembro de 2022.

PREFEITO MUNICIPAL

SECRETARIO MUNICIPAL

CONTADOR

ANEXO 6- RELAÇÃO DE BENS PATRIMONIAIS



MUNICÍPIO DE OIAOQUE

05990445/0001-80

RUA JOAQUIM CAETANO DA SILVA 460

2022

1 de 12

RELAÇÃO DE BENS PATRIMONIAIS

AQUISIÇÕES

PERÍODO: 01/01/2022 até 31/12/2022
TOTALIZAÇÃO PELO VALOR DE AQUISIÇÃO

SEM AGRUPAMENTO			Quantidade: 26
			Total: 2.550.094,04
Grupo/Chapa: 1 / 000040	Código: 110	Situação: NOVO	Valores
Tipo: EQUIPAMENTOS E UTENSÍLIOS HIDRAI	Baixa:		Aquisição: 2.015,67
Unidade/Sub.: 1 SECRETARIA DE OBRAS			Atual: 1.746,95
Plano Contas:			Ajuste: -268,72
Plano PCASP: 123110199 OUTRAS MAQUINAS, APARELHOS, EQUIPAMENTOS E FERRAMEN			Baixa: 0,00
Fornecedor: 1712 KRG COMERCIO E IMPORTACAO LTDA			
Aquisição: 12/04/2022	Data Baixa:	Origem: COMPRA	Processo: 18210.10.20.202
nº da Nota: 0000000515		Nº Requisição:	
Descrição do Bem: lavadora de alta pressão			
Empenhos do Bem 1 / 000040			Total: 2.015,67
Nº Empenho: 308003	Ano Empenho: 2022		
Nº Liquidação: 1	Empenhado e Liquidado pelo Bem: 2.015,67		
Função: 15 Urbanismo	Sub-Função: 451 Infra-Estrutura Urbana		
Identificador de Uso: 0 Recursos nao Destinados a Contrapartida			
Grupo (Fonte de Recurso): 1 Recursos do Exercício Corrente			
Código Destinação: 500 Recursos não Vinculados de Impostos (Exerc. Correntes)			
Grupo/Chapa: 1 / 000041	Código: 111	Situação: NOVO	Valores
Tipo: EQUIPAMENTOS E UTENSÍLIOS HIDRAI	Baixa:		Aquisição: 2.015,67
Unidade/Sub.: 1 SECRETARIA DE OBRAS			Atual: 1.746,95
Plano Contas:			Ajuste: -268,72
Plano PCASP: 123110199 OUTRAS MAQUINAS, APARELHOS, EQUIPAMENTOS E FERRAMEN			Baixa: 0,00
Fornecedor: 1712 KRG COMERCIO E IMPORTACAO LTDA			
Aquisição: 12/04/2022	Data Baixa:	Origem: COMPRA	Processo: 18210.10.20.202
nº da Nota: 0000000515		Nº Requisição:	
Descrição do Bem: lavadora de alta pressão			
Empenhos do Bem 1 / 000041			Total: 2.015,67
Nº Empenho: 308003	Ano Empenho: 2022		
Nº Liquidação: 1	Empenhado e Liquidado pelo Bem: 2.015,67		
Função: 15 Urbanismo	Sub-Função: 451 Infra-Estrutura Urbana		
Identificador de Uso: 0 Recursos nao Destinados a Contrapartida			
Grupo (Fonte de Recurso): 1 Recursos do Exercício Corrente			
Código Destinação: 500 Recursos não Vinculados de Impostos (Exerc. Correntes)			
Grupo/Chapa: 2 / 000036	Código: 90	Situação: NOVO	Valores
Tipo: BENS IMOVEIS	Baixa:		Aquisição: 97.459,36
Unidade/Sub.: 1 SECRETARIA DE OBRAS			Atual: 92.586,40
Plano Contas:			Ajuste: -4.872,96
Plano PCASP: 123210601 OBRAS EM ANDAMENTO (P)			Baixa: 0,00
Fornecedor: 1643 ALIANÇA CONSTRUÇÃO COMÉRCIO E PRESTADORA DE SERVIÇ			
Aquisição: 28/06/2022	Data Baixa:	Origem: COMPRA	Processo:
nº da Nota: 0202200039		Nº Requisição:	
Descrição do Bem: construção da praça pública do bairro do infraero			

**MUNICIPIO DE OIAPOQUE**

05990445/0001-80

2022

RUA JOAQUIM CAETANO DA SILVA 460

2 de 12

RELAÇÃO DE BENS PATRIMONIAIS

AQUISIÇÕES

PERÍODO: 01/01/2022 até 31/12/2022
TOTALIZAÇÃO PELO VALOR DE AQUISIÇÃO

<i>Nro. Escritura :</i>		<i>Nro.Registro :</i>
<i>Propriedade :</i>		<i>Medida :</i>
<i>Área Total :</i>	<i>Área Edificada :</i>	
<i>Outorgado :</i>		<i>Cpf :</i>
<i>Conjuge :</i>		
<i>Outorgante :</i>		<i>Cpf :</i>
<i>Conjuge :</i>		

Empenhos do Bem 2 / 000036 **Total: 97.459,36**

Nº Empenho: 624019 *Ano Empenho:* 2022
Nº Liquidação: 1 *Empenhado e Liquidado pelo Bem:* 97.459,36
Função: 15 Urbanismo *Sub-Função:* 451 Infra-Estrutura Urbana
Identificador de Uso: 0 Recursos não Destinados a Contrapartida
Grupo (Fonte de Recurso): 1 Recursos do Exercício Corrente
Código Destinação: 500 Recursos não Vinculados de Impostos (Exerc. Correntes)

<i>Grupo/Chapa:</i> 2 / 000037	<i>Código:</i> 91	<i>Situação:</i> NOVO	Valores	
<i>Tipo:</i>		<i>Baixa:</i>	<i>Aquisição:</i>	36.281,90
<i>Unidade/Sub.:</i> 1 SECRETARIA DE OBRAS			<i>Atual:</i>	35.374,88
<i>Plano Contas:</i>			<i>Ajuste:</i>	-907,02
<i>Plano PCASP:</i> 123210601 OBRAS EM ANDAMENTO (P)			<i>Baixa:</i>	0,00

Fornecedor: 1416 CONSORCIO GC PORTO *Processo:*
Aquisição: 14/09/2022 *Data Baixa:* *Origem:* COMPRA
nº da Nota: 0020220008 *Nº Requisição:*

Descrição do Bem:

serviços de pavimentação asfáltica c/ drenagem, meio fio, sargetas e calçadas

<i>Nro. Escritura :</i>		<i>Nro.Registro :</i>
<i>Propriedade :</i>		<i>Medida :</i>
<i>Área Total :</i>	<i>Área Edificada :</i>	
<i>Outorgado :</i>		<i>Cpf :</i>
<i>Conjuge :</i>		
<i>Outorgante :</i>		<i>Cpf :</i>
<i>Conjuge :</i>		

Empenhos do Bem 2 / 000037 **Total: 36.281,90**

Nº Empenho: 912002 *Ano Empenho:* 2022
Nº Liquidação: 1 *Empenhado e Liquidado pelo Bem:* 36.281,90
Função: 15 Urbanismo *Sub-Função:* 451 Infra-Estrutura Urbana
Identificador de Uso: 0 Recursos não Destinados a Contrapartida
Grupo (Fonte de Recurso): 96 OUTRAS FONTES DE RECURSOS-exercicios anteriores
Código Destinação: 862 Depósitos de Terceiros (Exerc. Corrente)

<i>Grupo/Chapa:</i> 2 / 000038	<i>Código:</i> 92	<i>Situação:</i> NOVO	Valores	
<i>Tipo:</i> BENS IMOVEIS		<i>Baixa:</i>	<i>Aquisição:</i>	43.872,08
<i>Unidade/Sub.:</i> 1 SECRETARIA DE OBRAS			<i>Atual:</i>	43.872,08
<i>Plano Contas:</i>			<i>Ajuste:</i>	0,00
<i>Plano PCASP:</i> 123210601 OBRAS EM ANDAMENTO (P)			<i>Baixa:</i>	0,00

Fornecedor: 1416 CONSORCIO GC PORTO *Processo:*
Aquisição: 14/09/2022 *Data Baixa:* *Origem:* COMPRA
nº da Nota: 0020220009 *Nº Requisição:*

Descrição do Bem:

SERVIÇOS DE PAVIMENTAÇÃO ALFALTICA C/ DRENAGEM, MEIO FIO, SARJETAS E CALÇADAS

**MUNICIPIO DE OIAPOQUE**

05990445/0001-80

2022

RUA JOAQUIM CAETANO DA SILVA 460

3 de 12

RELAÇÃO DE BENS PATRIMONIAIS

AQUISIÇÕES

PERÍODO: 01/01/2022 até 31/12/2022
TOTALIZAÇÃO PELO VALOR DE AQUISIÇÃO

<i>Nro. Escritura :</i>		<i>Nro.Registro :</i>	
<i>Propriedade :</i>		<i>Medida :</i>	
<i>Área Total :</i>	<i>Área Edificada :</i>		
<i>Outorgado :</i>		<i>Cpf :</i>	
<i>Conjuge :</i>			
<i>Outorgante :</i>		<i>Cpf :</i>	
<i>Conjuge :</i>			

Empenhos do Bem 2 / 000038 **Total: 43.872,08**

Nº Empenho: 912003 *Ano Empenho:* 2022
Nº Liquidação: 1 *Empenhado e Liquidado pelo Bem:* 43.872,08
Função: 15 Urbanismo *Sub-Função:* 451 Infra-Estrutura Urbana
Identificador de Uso: 0 Recursos nao Destinados a Contrapartida
Grupo (Fonte de Recurso): 96 OUTRAS FONTES DE RECURSOS-exercicios anteriores
Código Destinação: 862 Depósitos de Terceiros (Exerc.Corrente)

<i>Grupo/Chapa:</i> 2 / 000039	<i>Código:</i> 93	<i>Situação:</i> NOVO	Valores	
<i>Tipo:</i> BENS IMOVEIS		<i>Baixa:</i>	<i>Aquisição:</i>	17.130,78
<i>Unidade/Sub.:</i> 1 SECRETARIA DE OBRAS			<i>Atual:</i>	17.130,78
<i>Plano Contas:</i>			<i>Ajuste:</i>	0,00
<i>Plano PCASP:</i> 123210601 OBRAS EM ANDAMENTO (P)			<i>Baixa:</i>	0,00

Fornecedor: 1226 MINISTERIO DA ECONOMIA

Aquisição: 19/04/2022 *Data Baixa:* *Origem:* COMPRA

Processo:

nº da Nota: *Nº Requisição:*

Descrição do Bem:

DEVOLUÇÃO DE CONVÊNIOS

<i>Nro. Escritura :</i>		<i>Nro.Registro :</i>	
<i>Propriedade :</i>		<i>Medida :</i>	
<i>Área Total :</i>	<i>Área Edificada :</i>		
<i>Outorgado :</i>		<i>Cpf :</i>	
<i>Conjuge :</i>			
<i>Outorgante :</i>		<i>Cpf :</i>	
<i>Conjuge :</i>			

Empenhos do Bem 2 / 000039 **Total: 17.130,78**

Nº Empenho: 419005 *Ano Empenho:* 2022
Nº Liquidação: 1 *Empenhado e Liquidado pelo Bem:* 17.130,78
Função: 15 Urbanismo *Sub-Função:* 451 Infra-Estrutura Urbana
Identificador de Uso: 0 Recursos nao Destinados a Contrapartida
Grupo (Fonte de Recurso): 1 Recursos do Exercício Corrente
Código Destinação: 708 Transferências da União referentes à Compensação Financ. de Recursos Minerais (CFRM) (Exerc.Corrente)

<i>Grupo/Chapa:</i> 2 / 000040	<i>Código:</i> 94	<i>Situação:</i> NOVO	Valores	
<i>Tipo:</i> BENS IMOVEIS		<i>Baixa:</i>	<i>Aquisição:</i>	23.047,04
<i>Unidade/Sub.:</i> 1 SECRETARIA DE OBRAS			<i>Atual:</i>	23.047,04
<i>Plano Contas:</i>			<i>Ajuste:</i>	0,00
<i>Plano PCASP:</i> 123210601 OBRAS EM ANDAMENTO (P)			<i>Baixa:</i>	0,00

Fornecedor: 1226 MINISTERIO DA ECONOMIA

Aquisição: 23/05/2022 *Data Baixa:* *Origem:* COMPRA

Processo:

nº da Nota: *Nº Requisição:*

Descrição do Bem:

DEVOLUÇÃO DE CONVÊNIO

**MUNICIPIO DE OIAPOQUE**

05990445/0001-80

2022

RUA JOAQUIM CAETANO DA SILVA 460

4 de 12

RELAÇÃO DE BENS PATRIMONIAISAQUISIÇÕES
PERÍODO: 01/01/2022 até 31/12/2022
TOTALIZAÇÃO PELO VALOR DE AQUISIÇÃO

<i>Nro. Escritura :</i>		<i>Nro.Registro :</i>	
<i>Propriedade :</i>		<i>Medida :</i>	
<i>Área Total :</i>	<i>Área Edificada :</i>		
<i>Outorgado :</i>		<i>Cpf :</i>	
<i>Conjuge :</i>			
<i>Outorgante :</i>		<i>Cpf :</i>	
<i>Conjuge :</i>			
Empenhos do Bem 2 / 000040		Total: 23.047,04	

Nº Empenho: 523003 *Ano Empenho:* 2022
Nº Liquidação: 1 *Empenhado e Liquidado pelo Bem:* 23.047,04
Função: 15 Urbanismo *Sub-Função:* 451 Infra-Estrutura Urbana
Identificador de Uso: 0 Recursos nao Destinados a Contrapartida
Grupo (Fonte de Recurso): 1 Recursos do Exercício Corrente
Código Destinação: 708 Transferências da União referentes à Compensação Financ. de Recursos Minerais (CFRM) (Exerc.Corrente)

<i>Grupo/Chapa:</i> 2 / 000041	<i>Código:</i> 95	<i>Situação:</i> NOVO	Valores	
<i>Tipo:</i> EQUIPAMENTOS E UTENSILIOS HIDRAI	<i>Baixa:</i>		<i>Aquisição:</i>	117.875,90
<i>Unidade/Sub.:</i> 1 SECRETARIA DE OBRAS			<i>Atual:</i>	78.583,98
<i>Plano Contas:</i>			<i>Ajuste:</i>	-39.291,92
<i>Plano PCASP:</i> 123210700 INSTALAÇÕES (P)			<i>Baixa:</i>	0,00
<i>Fornecedor:</i> 1528 R P SANTOS E CIA LTDA				
<i>Aquisição:</i> 26/04/2022	<i>Data Baixa:</i>	<i>Origem:</i> COMPRA	<i>Processo:</i>	
<i>nº da Nota:</i> 0000000001		<i>Nº Requisição:</i>		

Descrição do Bem:
MANUTENÇÃO E INSTALAÇÃO DA ILUMINAÇÃO PUBLICA

<i>Nro. Escritura :</i>		<i>Nro.Registro :</i>	
<i>Propriedade :</i>		<i>Medida :</i>	
<i>Área Total :</i>	<i>Área Edificada :</i>		
<i>Outorgado :</i>		<i>Cpf :</i>	
<i>Conjuge :</i>			
<i>Outorgante :</i>		<i>Cpf :</i>	
<i>Conjuge :</i>			

Empenhos do Bem 2 / 000041 **Total: 117.875,90**

Nº Empenho: 425006 *Ano Empenho:* 2022
Nº Liquidação: 1 *Empenhado e Liquidado pelo Bem:* 117.875,90
Função: 25 Energia *Sub-Função:* 752 Energia Elétrica
Identificador de Uso: 0 Recursos nao Destinados a Contrapartida
Grupo (Fonte de Recurso): 1 Recursos do Exercício Corrente
Código Destinação: 751 Recursos da Contribuição para o Custeio do Serviço de Iluminação Pública - COSIP (Exerc.Corrente)

<i>Grupo/Chapa:</i> 2 / 000042	<i>Código:</i> 96	<i>Situação:</i> NOVO	Valores	
<i>Tipo:</i> EQUIPAMENTOS E UTENSILIOS HIDRAI	<i>Baixa:</i>		<i>Aquisição:</i>	40.000,00
<i>Unidade/Sub.:</i> 1 SECRETARIA DE OBRAS			<i>Atual:</i>	40.000,00
<i>Plano Contas:</i>			<i>Ajuste:</i>	0,00
<i>Plano PCASP:</i> 123210700 INSTALAÇÕES (P)			<i>Baixa:</i>	0,00
<i>Fornecedor:</i> 1528 R P SANTOS E CIA LTDA				
<i>Aquisição:</i> 29/04/2022	<i>Data Baixa:</i>	<i>Origem:</i> COMPRA	<i>Processo:</i>	18210.09.62.201
<i>nº da Nota:</i> 2022000167		<i>Nº Requisição:</i>		

Descrição do Bem:
SERVIÇOS DE MANUTENÇÃO E INSTALAÇÃO DE ILUMINAÇÃO PUBLICA

**MUNICIPIO DE OIAPOQUE**

05990445/0001-80

2022

RUA JOAQUIM CAETANO DA SILVA 460

5 de 12

RELAÇÃO DE BENS PATRIMONIAISAQUISIÇÕES
PERÍODO: 01/01/2022 até 31/12/2022
TOTALIZAÇÃO PELO VALOR DE AQUISIÇÃO

<i>Nro. Escritura :</i>		<i>Nro.Registro :</i>	
<i>Propriedade :</i>		<i>Medida :</i>	
<i>Área Total :</i>	<i>Área Edificada :</i>		
<i>Outorgado :</i>		<i>Cpf :</i>	
<i>Conjuge :</i>			
<i>Outorgante :</i>		<i>Cpf :</i>	
<i>Conjuge :</i>			
Empenhos do Bem	2 / 000042	Total:	40.000,00

Nº Empenho: 427010 *Ano Empenho:* 2022
Nº Liquidação: 1 *Empenhado e Liquidado pelo Bem:* 40.000,00
Função: 25 Energia *Sub-Função:* 752 Energia Elétrica
Identificador de Uso: 0 Recursos nao Destinados a Contrapartida
Grupo (Fonte de Recurso): 1 Recursos do Exercício Corrente
Código Destinação: 751 Recursos da Contribuição para o Custeio do Serviço de Iluminação Pública - COSIP (Exerc.Corrente)

<i>Grupo/Chapa:</i> 2 / 000043	<i>Código:</i> 97	<i>Situação:</i> NOVO	Valores	
<i>Tipo:</i> EQUIPAMENTOS E UTENSILIOS HIDRAI	<i>Baixa:</i>		<i>Aquisição:</i>	29.005,58
<i>Unidade/Sub.:</i> 1 SECRETARIA DE OBRAS			<i>Atual:</i>	29.005,58
<i>Plano Contas:</i>			<i>Ajuste:</i>	0,00
<i>Plano PCASP:</i> 123210700 INSTALAÇÕES (P)			<i>Baixa:</i>	0,00
<i>Fornecedor:</i> 1528 R P SANTOS E CIA LTDA				
<i>Aquisição:</i> 29/04/2022	<i>Data Baixa:</i>	<i>Origem:</i> COMPRA	<i>Processo:</i>	18210.09.62.201
<i>nº da Nota:</i> 0202200167		<i>Nº Requisição:</i>		

Descrição do Bem:
serviços de maanutenção e instalação de iluminação publica

<i>Nro. Escritura :</i>		<i>Nro.Registro :</i>	
<i>Propriedade :</i>		<i>Medida :</i>	
<i>Área Total :</i>	<i>Área Edificada :</i>		
<i>Outorgado :</i>		<i>Cpf :</i>	
<i>Conjuge :</i>			
<i>Outorgante :</i>		<i>Cpf :</i>	
<i>Conjuge :</i>			

Empenhos do Bem 2 / 000043 **Total:** 29.005,58

Nº Empenho: 427010 *Ano Empenho:* 2022
Nº Liquidação: 2 *Empenhado e Liquidado pelo Bem:* 29.005,58
Função: 25 Energia *Sub-Função:* 752 Energia Elétrica
Identificador de Uso: 0 Recursos nao Destinados a Contrapartida
Grupo (Fonte de Recurso): 1 Recursos do Exercício Corrente
Código Destinação: 751 Recursos da Contribuição para o Custeio do Serviço de Iluminação Pública - COSIP (Exerc.Corrente)

<i>Grupo/Chapa:</i> 2 / 000044	<i>Código:</i> 98	<i>Situação:</i> NOVO	Valores	
<i>Tipo:</i> EQUIPAMENTOS E UTENSILIOS HIDRAI	<i>Baixa:</i>		<i>Aquisição:</i>	620.783,67
<i>Unidade/Sub.:</i> 1 SECRETARIA DE OBRAS			<i>Atual:</i>	517.319,75
<i>Plano Contas:</i>			<i>Ajuste:</i>	-103.463,92
<i>Plano PCASP:</i> 123210700 INSTALAÇÕES (P)			<i>Baixa:</i>	0,00
<i>Fornecedor:</i> 1528 R P SANTOS E CIA LTDA				
<i>Aquisição:</i> 09/08/2022	<i>Data Baixa:</i>	<i>Origem:</i> COMPRA	<i>Processo:</i>	
<i>nº da Nota:</i> 2022000198		<i>Nº Requisição:</i>		

Descrição do Bem:
SERVIÇOS DE MANUTENÇÃO DA ILUMINAÇÃO PUBLICA

**MUNICIPIO DE OIAPOQUE**

05990445/0001-80

RUA JOAQUIM CAETANO DA SILVA 460

2022

6 de 12

RELAÇÃO DE BENS PATRIMONIAIS

AQUISIÇÕES

PERÍODO: 01/01/2022 até 31/12/2022

TOTALIZAÇÃO PELO VALOR DE AQUISIÇÃO

<i>Nro. Escritura :</i>		<i>Nro. Registro :</i>	
<i>Propriedade :</i>		<i>Medida :</i>	
<i>Área Total :</i>	<i>Área Edificada :</i>		
<i>Outorgado :</i>		<i>Cpf :</i>	
<i>Conjuge :</i>			
<i>Outorgante :</i>		<i>Cpf :</i>	
<i>Conjuge :</i>			
Empenhos do Bem	2 / 000044	Total:	620.783,67

Nº Empenho: 808010 *Ano Empenho:* 2022
Nº Liquidação: 1 *Empenhado e Liquidado pelo Bem:* 620.783,67
Função: 15 Urbanismo *Sub-Função:* 451 Infra-Estrutura Urbana
Identificador de Uso: 0 Recursos não Destinados a Contrapartida
Grupo (Fonte de Recurso): 5 TRANSFERÊNCIAS E CONVÊNIOS FEDERAIS-VINCULADOS
Código Destinação: 706 Transferências Especial da União (Exerc. Corrente)

<i>Grupo/Chapa:</i> 2 / 000045	<i>Código:</i> 99	<i>Situação:</i> NOVO	Valores	
<i>Tipo:</i> EQUIPAMENTOS E UTENSÍLIOS HIDRAI	<i>Baixa:</i>		<i>Aquisição:</i>	252.256,37
<i>Unidade/Sub.:</i> 1 SECRETARIA DE OBRAS			<i>Atual:</i>	220.724,33
<i>Plano Contas:</i>			<i>Ajuste:</i>	-31.532,04
<i>Plano PCASP:</i> 123210700 INSTALAÇÕES (P)			<i>Baixa:</i>	0,00
<i>Fornecedor:</i> 1528 R P SANTOS E CIA LTDA				
<i>Aquisição:</i> 01/09/2022	<i>Data Baixa:</i>	<i>Origem:</i> COMPRA	<i>Processo:</i>	
<i>nº da Nota:</i> 2022000214		<i>Nº Requisição:</i>		

Descrição do Bem:

SERVIÇOS DE MANUTENÇÃO PREVENTIVA DO PARQUE DE ILUMINAÇÃO PÚBLICA

<i>Nro. Escritura :</i>		<i>Nro. Registro :</i>	
<i>Propriedade :</i>		<i>Medida :</i>	
<i>Área Total :</i>	<i>Área Edificada :</i>		
<i>Outorgado :</i>		<i>Cpf :</i>	
<i>Conjuge :</i>			
<i>Outorgante :</i>		<i>Cpf :</i>	
<i>Conjuge :</i>			

Empenhos do Bem 2 / 000045 **Total:** 252.256,37

Nº Empenho: 831001 *Ano Empenho:* 2022
Nº Liquidação: 1 *Empenhado e Liquidado pelo Bem:* 252.256,37
Função: 25 Energia *Sub-Função:* 752 Energia Elétrica
Identificador de Uso: 0 Recursos não Destinados a Contrapartida
Grupo (Fonte de Recurso): 1 Recursos do Exercício Corrente
Código Destinação: 751 Recursos da Contribuição para o Custeio do Serviço de Iluminação Pública - COSIP (Exerc. Corrente)

<i>Grupo/Chapa:</i> 2 / 000046	<i>Código:</i> 100	<i>Situação:</i> NOVO	Valores	
<i>Tipo:</i> BENS IMOVEIS	<i>Baixa:</i>		<i>Aquisição:</i>	91.338,60
<i>Unidade/Sub.:</i> 1 SECRETARIA DE OBRAS			<i>Atual:</i>	85.249,40
<i>Plano Contas:</i>			<i>Ajuste:</i>	-6.089,20
<i>Plano PCASP:</i> 123210601 OBRAS EM ANDAMENTO (P)			<i>Baixa:</i>	0,00
<i>Fornecedor:</i> 1639 UNINORTE EMPREENDIMENTOS EIRELI				
<i>Aquisição:</i> 19/04/2022	<i>Data Baixa:</i>	<i>Origem:</i> COMPRA	<i>Processo:</i>	
<i>nº da Nota:</i> 0202200022		<i>Nº Requisição:</i>		

Descrição do Bem:

construção da praça em frente o estádio natizão

**MUNICIPIO DE OIAPOQUE**

05990445/0001-80

2022

RUA JOAQUIM CAETANO DA SILVA 460

7 de 12

RELAÇÃO DE BENS PATRIMONIAIS

AQUISIÇÕES

PERÍODO: 01/01/2022 até 31/12/2022
TOTALIZAÇÃO PELO VALOR DE AQUISIÇÃO

<i>Nro. Escritura :</i>		<i>Nro.Registro :</i>
<i>Propriedade :</i>		<i>Medida :</i>
<i>Área Total :</i>	<i>Área Edificada :</i>	
<i>Outorgado :</i>		<i>Cpf :</i>
<i>Conjuge :</i>		
<i>Outorgante :</i>		<i>Cpf :</i>
<i>Conjuge :</i>		

Empenhos do Bem 2 / 000046 **Total: 91.338,60**

Nº Empenho: 418009 *Ano Empenho:* 2022
Nº Liquidação: 1 *Empenhado e Liquidado pelo Bem:* 91.338,60
Função: 15 Urbanismo *Sub-Função:* 451 Infra-Estrutura Urbana
Identificador de Uso: 0 Recursos nao Destinados a Contrapartida
Grupo (Fonte de Recurso): 1 Recursos do Exercício Corrente
Código Destinação: 700 Outras Transferências de Convênios ou Repasses da União (Exerc.Corrente)

<i>Grupo/Chapa:</i> 2 / 000047	<i>Código:</i> 101	<i>Situação:</i> NOVO	Valores	
<i>Tipo:</i> BENS IMOVEIS		<i>Baixa:</i>	<i>Aquisição:</i>	141.645,68
<i>Unidade/Sub.:</i> 1 SECRETARIA DE OBRAS			<i>Atual:</i>	133.383,02
<i>Plano Contas:</i>			<i>Ajuste:</i>	-8.262,66
<i>Plano PCASP:</i> 123210601 OBRAS EM ANDAMENTO (P)			<i>Baixa:</i>	0,00
<i>Fornecedor:</i> 1639 UNINORTE EMPREENDIMENTOS EIRELI				
<i>Aquisição:</i> 03/05/2022	<i>Data Baixa:</i>	<i>Origem:</i> COMPRA	<i>Processo:</i>	18210.11.87.202
<i>nº da Nota:</i> 0000000000		<i>Nº Requisição:</i>		

Descrição do Bem:
CONSTRUÇÃO PRAÇA NATIZÃO-3ª MEDIÇÃO

<i>Nro. Escritura :</i>		<i>Nro.Registro :</i>
<i>Propriedade :</i>		<i>Medida :</i>
<i>Área Total :</i>	<i>Área Edificada :</i>	
<i>Outorgado :</i>		<i>Cpf :</i>
<i>Conjuge :</i>		
<i>Outorgante :</i>		<i>Cpf :</i>
<i>Conjuge :</i>		

Empenhos do Bem 2 / 000047 **Total: 141.645,68**

Nº Empenho: 429002 *Ano Empenho:* 2022
Nº Liquidação: 1 *Empenhado e Liquidado pelo Bem:* 141.645,68
Função: 15 Urbanismo *Sub-Função:* 451 Infra-Estrutura Urbana
Identificador de Uso: 0 Recursos nao Destinados a Contrapartida
Grupo (Fonte de Recurso): 1 Recursos do Exercício Corrente
Código Destinação: 708 Transferências da União referentes à Compensação Financ. de Recursos Minerais (CFRM) (Exerc.Corrente)

<i>Grupo/Chapa:</i> 2 / 000048	<i>Código:</i> 102	<i>Situação:</i> NOVO	Valores	
<i>Tipo:</i> BENS IMOVEIS		<i>Baixa:</i>	<i>Aquisição:</i>	38.341,34
<i>Unidade/Sub.:</i> 1 SECRETARIA DE OBRAS			<i>Atual:</i>	36.424,28
<i>Plano Contas:</i>			<i>Ajuste:</i>	-1.917,06
<i>Plano PCASP:</i> 123210601 OBRAS EM ANDAMENTO (P)			<i>Baixa:</i>	0,00
<i>Fornecedor:</i> 1639 UNINORTE EMPREENDIMENTOS EIRELI				
<i>Aquisição:</i> 06/06/2022	<i>Data Baixa:</i>	<i>Origem:</i> COMPRA	<i>Processo:</i>	
<i>nº da Nota:</i> 0202200025		<i>Nº Requisição:</i>		

Descrição do Bem:
CONSTRUÇÃO DO CENTRO COMUNITARIO

**MUNICIPIO DE OIAPOQUE**

05990445/0001-80

2022

RUA JOAQUIM CAETANO DA SILVA 460

8 de 12

RELAÇÃO DE BENS PATRIMONIAIS

AQUISIÇÕES

PERÍODO: 01/01/2022 até 31/12/2022
TOTALIZAÇÃO PELO VALOR DE AQUISIÇÃO

Nro. Escritura : *Nro.Registro :*
Propriedade : *Medida :*
Área Total : *Área Edificada :*
Outorgado : *Cpf :*
Conjuge :
Outorgante : *Cpf :*
Conjuge :

Empenhos do Bem 2 / 000048 Total: 38.341,34

Nº Empenho: 603013 *Ano Empenho:* 2022
Nº Liquidação: 1 *Empenhado e Liquidado pelo Bem:* 38.341,34
Função: 15 Urbanismo *Sub-Função:* 451 Infra-Estrutura Urbana
Identificador de Uso: 0 Recursos nao Destinados a Contrapartida
Grupo (Fonte de Recurso): 1 Recursos do Exercício Corrente
Código Destinação: 708 Transferências da União referentes à Compensação Financ. de Recursos Minerais (CFRM) (Exerc.Corrente)

			Valores	
<i>Grupo/Chapa:</i> 2 / 000049	<i>Código:</i> 103	<i>Situação:</i> NOVO	<i>Aquisição:</i>	347.891,56
<i>Tipo:</i> BENS IMOVEIS		<i>Baixa:</i>	<i>Atual:</i>	330.497,02
<i>Unidade/Sub.:</i> 1 SECRETARIA DE OBRAS			<i>Ajuste:</i>	-17.394,54
<i>Plano Contas:</i>			<i>Baixa:</i>	0,00

Plano PCASP: 123210601 OBRAS EM ANDAMENTO (P)*Fornecedor:* 1639 UNINORTE EMPREENDIMENTOS EIRELI*Aquisição:* 27/06/2022*Data Baixa:**Origem:* COMPRA*Processo:**nº da Nota:* 0202200026*Nº Requisição:**Descrição do Bem:*

construção e urbanização do canteiro central

Nro. Escritura : *Nro.Registro :*
Propriedade : *Medida :*
Área Total : *Área Edificada :*
Outorgado : *Cpf :*
Conjuge :
Outorgante : *Cpf :*
Conjuge :

Empenhos do Bem 2 / 000049 Total: 347.891,56

Nº Empenho: 624018 *Ano Empenho:* 2022
Nº Liquidação: 1 *Empenhado e Liquidado pelo Bem:* 347.891,56
Função: 15 Urbanismo *Sub-Função:* 451 Infra-Estrutura Urbana
Identificador de Uso: 0 Recursos nao Destinados a Contrapartida
Grupo (Fonte de Recurso): 1 Recursos do Exercício Corrente
Código Destinação: 700 Outras Transferências de Convênios ou Repasses da União (Exerc.Corrente)

			Valores	
<i>Grupo/Chapa:</i> 2 / 000050	<i>Código:</i> 104	<i>Situação:</i> NOVO	<i>Aquisição:</i>	5.522,67
<i>Tipo:</i> BENS IMOVEIS		<i>Baixa:</i>	<i>Atual:</i>	5.292,57
<i>Unidade/Sub.:</i> 1 SECRETARIA DE OBRAS			<i>Ajuste:</i>	-230,10
<i>Plano Contas:</i>			<i>Baixa:</i>	0,00

Plano PCASP: 123210111 IMÓVEIS DE USO RECREATIVO (P)*Fornecedor:* 1639 UNINORTE EMPREENDIMENTOS EIRELI*Aquisição:* 26/07/2022*Data Baixa:**Origem:* COMPRA*Processo:**nº da Nota:* 0020220027*Nº Requisição:**Descrição do Bem:*

CONSTRUÇÃO DO CENTRO COMUNITARIO

**MUNICIPIO DE OIAPOQUE**

05990445/0001-80

2022

RUA JOAQUIM CAETANO DA SILVA 460

9 de 12

RELAÇÃO DE BENS PATRIMONIAISAQUISIÇÕES
PERÍODO: 01/01/2022 até 31/12/2022
TOTALIZAÇÃO PELO VALOR DE AQUISIÇÃO

<i>Nro. Escritura :</i>		<i>Nro.Registro :</i>	
<i>Propriedade :</i>		<i>Medida :</i>	
<i>Área Total :</i>	<i>Área Edificada :</i>		
<i>Outorgado :</i>		<i>Cpf :</i>	
<i>Conjuge :</i>			
<i>Outorgante :</i>		<i>Cpf :</i>	
<i>Conjuge :</i>			
Empenhos do Bem 2 / 000050		Total: 5.522,67	

Nº Empenho: 725008 *Ano Empenho:* 2022
Nº Liquidação: 1 *Empenhado e Liquidado pelo Bem:* 5.522,67
Função: 15 Urbanismo *Sub-Função:* 451 Infra-Estrutura Urbana
Identificador de Uso: 0 Recursos nao Destinados a Contrapartida
Grupo (Fonte de Recurso): 1 Recursos do Exercício Corrente
Código Destinação: 708 Transferências da União referentes à Compensação Financ. de Recursos Minerais (CFRM) (Exerc.Corrente)

<i>Grupo/Chapa:</i> 2 / 000051	<i>Código:</i> 105	<i>Situação:</i> NOVO	Valores	
<i>Tipo:</i> BENS IMOVEIS		<i>Baixa:</i>	<i>Aquisição:</i>	111.317,00
<i>Unidade/Sub.:</i> 1 SECRETARIA DE OBRAS			<i>Atual:</i>	106.678,80
<i>Plano Contas:</i>			<i>Ajuste:</i>	-4.638,20
<i>Plano PCASP:</i> 123210601 OBRAS EM ANDAMENTO (P)			<i>Baixa:</i>	0,00
<i>Fornecedor:</i> 1639 UNINORTE EMPREENDIMENTOS EIRELI		<i>Origem:</i> COMPRA	<i>Processo:</i>	
<i>Aquisição:</i> 26/07/2022	<i>Data Baixa:</i>	<i>Nº Requisição:</i>		
<i>nº da Nota:</i> 0202200029				

Descrição do Bem:
construção da praça em frente ao estadio natizão

<i>Nro. Escritura :</i>		<i>Nro.Registro :</i>	
<i>Propriedade :</i>		<i>Medida :</i>	
<i>Área Total :</i>	<i>Área Edificada :</i>		
<i>Outorgado :</i>		<i>Cpf :</i>	
<i>Conjuge :</i>			
<i>Outorgante :</i>		<i>Cpf :</i>	
<i>Conjuge :</i>			

Empenhos do Bem 2 / 000051 **Total: 111.317,00**

Nº Empenho: 725010 *Ano Empenho:* 2022
Nº Liquidação: 1 *Empenhado e Liquidado pelo Bem:* 111.317,00
Função: 15 Urbanismo *Sub-Função:* 451 Infra-Estrutura Urbana
Identificador de Uso: 0 Recursos nao Destinados a Contrapartida
Grupo (Fonte de Recurso): 1 Recursos do Exercício Corrente
Código Destinação: 708 Transferências da União referentes à Compensação Financ. de Recursos Minerais (CFRM) (Exerc.Corrente)

<i>Grupo/Chapa:</i> 2 / 000052	<i>Código:</i> 106	<i>Situação:</i> NOVO	Valores	
<i>Tipo:</i> BENS IMOVEIS		<i>Baixa:</i>	<i>Aquisição:</i>	282.514,21
<i>Unidade/Sub.:</i> 1 SECRETARIA DE OBRAS			<i>Atual:</i>	270.742,81
<i>Plano Contas:</i>			<i>Ajuste:</i>	-11.771,40
<i>Plano PCASP:</i> 123210601 OBRAS EM ANDAMENTO (P)			<i>Baixa:</i>	0,00
<i>Fornecedor:</i> 1639 UNINORTE EMPREENDIMENTOS EIRELI		<i>Origem:</i> COMPRA	<i>Processo:</i>	
<i>Aquisição:</i> 26/07/2022	<i>Data Baixa:</i>	<i>Nº Requisição:</i>		
<i>nº da Nota:</i> 0202200028				

Descrição do Bem:
construção e urbanização do canteiro central

**MUNICIPIO DE OIAPOQUE**

05990445/0001-80

RUA JOAQUIM CAETANO DA SILVA 460

2022

10 de 12

RELAÇÃO DE BENS PATRIMONIAISAQUISIÇÕES
PERÍODO: 01/01/2022 até 31/12/2022
TOTALIZAÇÃO PELO VALOR DE AQUISIÇÃO

Nro. Escritura :	Nro. Registro :
Propriedade :	Medida :
Área Total :	Área Edificada :
Outorgado :	Cpf :
Conjuge :	Cpf :
Outorgante :	Cpf :
Conjuge :	
Empenhos do Bem 2 / 000052	Total: 282.514,21

Nº Empenho: 725011 Ano Empenho: 2022
Nº Liquidação: 1 Empenhado e Liquidado pelo Bem: 282.514,21
Função: 15 Urbanismo Sub-Função: 451 Infra-Estrutura Urbana
Identificador de Uso: 0 Recursos não Destinados a Contrapartida
Grupo (Fonte de Recurso): 1 Recursos do Exercício Corrente
Código Destinação: 700 Outras Transferências de Convênios ou Repasses da União (Exerc. Corrente)

Grupo/Chapa: 2 / 000053	Código: 107	Situação: NOVO	Valores
Tipo: EQUIPAMENTOS E PROCESSAMENTOS	Baixa:		Aquisição: 4.800,00
Unidade/Sub.: 4 SECRETARIA MUNICIPAL DE ADMINISTRAÇÃO			Atual: 4.400,00
Plano Contas:			Ajuste: -400,00
Plano PCASP: 123110202 EQUIPAMENTOS DE TECNOLOGIA DA INFORMAÇÃO (P)			Baixa: 0,00

Fornecedor: 1543 DARKLE R ARAUJO-ME
Aquisição: 03/08/2022 Data Baixa: Origem: COMPRA
nº da Nota: 0000003617 Nº Requisição:

Descrição do Bem:
NOTEBOOK I3 4GB RAM

Empenhos do Bem 2 / 000053 **Total: 4.800,00**

Nº Empenho: 802001 Ano Empenho: 2022
Nº Liquidação: 1 Empenhado e Liquidado pelo Bem: 4.800,00
Função: 04 Administração Financeira Sub-Função: 122 Administração Geral
Identificador de Uso: 0 Recursos não Destinados a Contrapartida
Grupo (Fonte de Recurso): 1 Recursos do Exercício Corrente
Código Destinação: 500 Recursos não Vinculados de Impostos (Exerc. Correntes)

Grupo/Chapa: 3 / 000001	Código: 108	Situação: NOVO	Valores
Tipo: MAQUINAS, UTENSILIOS DE ESCRITÓR	Baixa:		Aquisição: 1.999,00
Unidade/Sub.: 4 SECRETARIA MUNICIPAL DE ADMINISTRAÇÃO			Atual: 1.832,44
Plano Contas:			Ajuste: -166,56
Plano PCASP: 123110202 EQUIPAMENTOS DE TECNOLOGIA DA INFORMAÇÃO (P)			Baixa: 0,00

Fornecedor: 1543 DARKLE R ARAUJO-ME
Aquisição: 03/08/2022 Data Baixa: Origem: COMPRA
nº da Nota: 0000003617 Nº Requisição:

Descrição do Bem:
IMPRESSORA ECOTANK/COPIADORA/SCANNER

Empenhos do Bem 3 / 000001 **Total: 1.999,00**

Nº Empenho: 802001 Ano Empenho: 2022
Nº Liquidação: 1 Empenhado e Liquidado pelo Bem: 1.999,00
Função: 04 Administração Financeira Sub-Função: 122 Administração Geral
Identificador de Uso: 0 Recursos não Destinados a Contrapartida
Grupo (Fonte de Recurso): 1 Recursos do Exercício Corrente
Código Destinação: 500 Recursos não Vinculados de Impostos (Exerc. Correntes)

**MUNICIPIO DE OIAPOQUE**

05990445/0001-80

RUA JOAQUIM CAETANO DA SILVA 460

2022

11 de 12

RELAÇÃO DE BENS PATRIMONIAIS

AQUISIÇÕES

PERÍODO: 01/01/2022 até 31/12/2022
TOTALIZAÇÃO PELO VALOR DE AQUISIÇÃO

			Valores
Grupo/Chapa:	4 / 000001	Código: 109 Situação: NOVO	
Tipo:	EQUIPAMENTOS E UTENSILIOS HIDRAI Baixa:		Aquisição: 199.300,00
Unidade/Sub.:	4 SECRETARIA MUNICIPAL DE ADMINISTRAÇÃO		Atual: 192.656,68
Plano Contas:			Ajuste: -6.643,32
Plano PCASP:	123110107 MAQUINAS E EQUIPAMENTOS ENERGÉTICOS (P)		Baixa: 0,00
Fornecedor:	472055 ELETROCOM SERVIÇOS E COMERCIO EIRELI		
Aquisição:	05/08/2022	Data Baixa: Origem: COMPRA	Processo:
nº da Nota:	000000002	Nº Requisição:	
Descrição do Bem:			
GRUPO GERADOR 125KVA MOTOR MWM 4.12 TG INJEÇÃO DIRETA 4T MANUAL ABERTO			
Empenhos do Bem 4 / 000001			Total: 199.300,00
Nº Empenho: 802016 Ano Empenho: 2022			
Nº Liquidação: 1 Empenhado e Liquidado pelo Bem: 199.300,00			
Função: 04 Administração Financeira Sub-Função: 122 Administração Geral			
Identificador de Uso: 0 Recursos não Destinados a Contrapartida			
Grupo (Fonte de Recurso): 2 Recursos dos Exercícios Anteriores			
Código Destinação: 706 Transferências Especial da União (Exerc. Corrente)			
			Valores
Grupo/Chapa:	4 / 000002	Código: 112 Situação: NOVO	
Tipo:	EQUIPAMENTOS E UTENSILIOS HIDRAI Baixa:		Aquisição: 1.489,98
Unidade/Sub.:	1 SECRETARIA DE OBRAS		Atual: 1.266,51
Plano Contas:			Ajuste: -223,47
Plano PCASP:	123110199 OUTRAS MAQUINAS, APARELHOS, EQUIPAMENTOS E FERRAMEN		Baixa: 0,00
Fornecedor:	1713 OPORTUNO DISTRIBUIDORA DE MAQUINAS E FERRAMENTAS L		
Aquisição:	18/03/2022	Data Baixa: Origem: COMPRA	Processo: 18210.10.20.202
nº da Nota:	0000000381	Nº Requisição:	
Descrição do Bem:			
MOTOSERRA TCS53X-18SN 50,2CC,2T 3,08HP 11000RPM SABRE 18 SN			
Empenhos do Bem 4 / 000002			Total: 1.489,98
Nº Empenho: 308004 Ano Empenho: 2022			
Nº Liquidação: 1 Empenhado e Liquidado pelo Bem: 1.489,98			
Função: 15 Urbanismo Sub-Função: 451 Infra-Estrutura Urbana			
Identificador de Uso: 0 Recursos não Destinados a Contrapartida			
Grupo (Fonte de Recurso): 1 Recursos do Exercício Corrente			
Código Destinação: 500 Recursos não Vinculados de Impostos (Exerc. Correntes)			
			Valores
Grupo/Chapa:	4 / 000003	Código: 113 Situação: NOVO	
Tipo:	EQUIPAMENTOS E UTENSILIOS HIDRAI Baixa:		Aquisição: 1.489,98
Unidade/Sub.:	1 SECRETARIA DE OBRAS		Atual: 1.266,51
Plano Contas:			Ajuste: -223,47
Plano PCASP:	123110199 OUTRAS MAQUINAS, APARELHOS, EQUIPAMENTOS E FERRAMEN		Baixa: 0,00
Fornecedor:	1713 OPORTUNO DISTRIBUIDORA DE MAQUINAS E FERRAMENTAS L		
Aquisição:	18/03/2022	Data Baixa: Origem: COMPRA	Processo: 18210.10.20.202
nº da Nota:	0000000381	Nº Requisição:	
Descrição do Bem:			
MOTOSERRA TCS53X-18SN 50,2CC,2T 3,08HP 11000RPM SABRE 18 SN			
Empenhos do Bem 4 / 000003			Total: 1.489,98
Nº Empenho: 308004 Ano Empenho: 2022			
Nº Liquidação: 1 Empenhado e Liquidado pelo Bem: 1.489,98			
Função: 15 Urbanismo Sub-Função: 451 Infra-Estrutura Urbana			
Identificador de Uso: 0 Recursos não Destinados a Contrapartida			
Grupo (Fonte de Recurso): 1 Recursos do Exercício Corrente			
Código Destinação: 500 Recursos não Vinculados de Impostos (Exerc. Correntes)			

**MUNICIPIO DE OIAPOQUE**

05990445/0001-80

2022

RUA JOAQUIM CAETANO DA SILVA 460

12 de 12

RELAÇÃO DE BENS PATRIMONIAIS

AQUISIÇÕES

PERÍODO: 01/01/2022 até 31/12/2022
TOTALIZAÇÃO PELO VALOR DE AQUISIÇÃO

Grupo/Chapa: 5 / 000001	Código: 114	Situação: NOVO	Valores	
Tipo: VEICULOS DE TRACÇÃO MECÂNICA	Baixa:		Aquisição:	14.200,00
Unidade/Sub.: 3 SECRETARIA MUNICIPAL DE MEIO AMBIENTE			Atual:	13.016,70
Plano Contas:			Ajuste:	-1.183,30
Plano PCASP: 123110501 VEÍCULOS EM GERAL (P)			Baixa:	0,00
Fornecedor: 1281 TRANS AMAZON LTDA				
Aquisição: 15/02/2022	Data Baixa:	Origem: COMPRA	Processo:	24222.03.02.202
nº da Nota: 0000000001		Nº Requisição:		

Descrição do Bem:

CARRETA REBOQUE P/ EMBARCAÇÃO: CARRO REBOQUE EM ALUMINIO, P/ EMBARCAÇÃO DE 8M, C/ GANCHO DE ATRACAMENTO

Empenhos do Bem 5 / 000001**Total: 14.200,00**

Nº Empenho: 120001 **Ano Empenho:** 2022
Nº Liquidação: 1 **Empenhado e Liquidado pelo Bem:** 14.200,00
Função: 18 Gestão Ambiental **Sub-Função:** 542 Controle Ambiental
Identificador de Uso: 0 Recursos não Destinados a Contrapartida
Grupo (Fonte de Recurso): 1 Recursos do Exercício Corrente
Código Destinação: 500 Recursos não Vinculados de Impostos (Exerc. Correntes)

Grupo/Chapa: 5 / 000002	Código: 115	Situação: NOVO	Valores	
Tipo: OUTRAS MAQUINAS, APARELHOS, EQU	Baixa:		Aquisição:	26.500,00
Unidade/Sub.: 3 SECRETARIA MUNICIPAL DE MEIO AMBIENTE			Atual:	24.291,70
Plano Contas:			Ajuste:	-2.208,30
Plano PCASP: 123110501 VEÍCULOS EM GERAL (P)			Baixa:	0,00
Fornecedor: 1281 TRANS AMAZON LTDA				
Aquisição: 15/02/2022	Data Baixa:	Origem: COMPRA	Processo:	24222.03.02.202
nº da Nota: 0000000001		Nº Requisição:		

Descrição do Bem:

CANOA EM ALUMINIO NAVAL 5052, COMP.8M, LARG.1,40M,ALT.0,50M, CHAPA LATERAL 2MM, CHAPA FUNDO 3MM, C/CAPACIDADE MINIMA P/6 PASSAGEIROS

Empenhos do Bem 5 / 000002**Total: 26.500,00**

Nº Empenho: 120001 **Ano Empenho:** 2022
Nº Liquidação: 1 **Empenhado e Liquidado pelo Bem:** 26.500,00
Função: 18 Gestão Ambiental **Sub-Função:** 542 Controle Ambiental
Identificador de Uso: 0 Recursos não Destinados a Contrapartida
Grupo (Fonte de Recurso): 1 Recursos do Exercício Corrente
Código Destinação: 500 Recursos não Vinculados de Impostos (Exerc. Correntes)

QUANTIDADE GERAL: 26**TOTAL GERAL: 2.550.094,04**