



Ofício 329/2023

Prefeitura Municipal de
OIAPOQUE

1Doc

De: Ivanilde C. - CGM

Para: a CR2 CONSULTORIA EM TECNOLOGIA DA INFORMAÇÃO LTDA

Data: 19/05/2023 às 17:36:59

Setores envolvidos:

CGM

Relatório Gestão Educação 2022

Estamos encaminhando o relatório de gestão da Sec. de Educação de 2022 para ser publicado na página da Controladoria.

—
Ivanilde Silva de Souza Cardoso
Controladora

Anexos:

R_G_2022_Educacao_de_Oiapoque_15_2_.pdf



Oiapoque/AP., 05 de maio de 2023

Ao Excelentíssimo Sr.

Michel Houat Harb.

Presidente do Tribunal de Contas do Estado do Amapá

Assunto: Substituição do Relatório de Gestão do exercício de 2022.

Da Secretaria de Educação do Município de Oiapoque-AP

Sr. Presidente,

Ao cumprimentá-lo, solicito por gentileza, a substituição do relatório encaminhado no dia 28 de abril de 2023, do Relatório de Gestão do exercício de 2022, da Secretaria de Educação do Município de Oiapoque de 2022. Justificamos, que ao analisarmos o relatório enviado, percebemos que as configurações dos índices bem como alguns quadros, foram de forma incorreta.

Portanto, apresentamos o relatório ajustado em anexo, para fins de análise e apreciação, como prestação de contas anual a que esta Unidade está obrigada nos termos do art. 111, § 2º, da Constituição Estadual, elaborado de acordo com as disposições da IN TCE/AP nº 01/2017, da DN TCE nº 022./ 2022, do Exercício de 2022.

Atenciosamente

ANTÔNIO RANGEL RIBEIRO DA SILVA
Ex- Secretário Municipal de Educação



ESTADO DO AMAPÁ
PREFEITURA MUNICIPAL DE OIAPOQUE
SECRETARIA MUNICIPAL DE EDUCAÇÃO



RELATÓRIO DE GESTÃO DO EXERCÍCIO DE 2022

SECRETARIA MUNICIPAL DE EDUCAÇÃO

Oiapoque-AP
2022





RELATÓRIO DE GESTÃO DO EXERCÍCIO DE 2022

Relatório de Gestão do exercício de 2022, apresentado à sociedade e aos órgãos de controle interno e externo como prestação de contas anual a que esta Unidade está obrigada nos termos do art. 111, §2º, da Constituição Estadual, elaborado de acordo com as disposições da Instrução Normativa TCE/AP nº 001/2017, e Decisão Normativa 022/2022.

Oiapoque-AP
2022



ESTADO DO AMAPÁ
PREFEITURA MUNICIPAL DE OIAPOQUE
SECRETARIA MUNICIPAL DE EDUCAÇÃO



LISTA DE ABREVIÇÕES	
SIGLAS	SIGNIFICADOS
AEE	Atendimento Educacional Especializado
EJA	Educação de Jovens e Adultos
PEE	Plano Estadual de Ensino
PNE	Plano Nacional de Ensino
PMEO	Plano Municipal de Ensino de Oiapoque
PPP	Plano Político Pedagógico
PMALFA	Programa Mais Alfabetização
PDDE	Programa Dinheiro Direto na Escola
IDEB	Indicador de Desenvolvimento da Educação Básica
FUNDEB	Fundo de Manutenção e Desenvolvimento de Educação Básica
BNCC	Base Nacional Comum Curricular
RCA	Referencial Curricular Amapaense
PNAD	Pesquisa Nacional por Amostra a Domicílio
PMASE	Plano Municipal de Atendimento Socioeducativo
CAE	Conselho de Alimentação Escolar
CME	Conselho Municipal de Educação
CMF	Conselho Municipal de Fundo
CACS	Conselho Municipal de Acompanhamento e Controle Social
CPVPEB	Conselho Permanente de Valorização Profissional da Educação Básica
SIMEC	Sistema de Manutenção de Controle do Ministério da Educação
UNDIME	União Nacional de Dirigentes Municipais de Educação
PAR	Plano de Ação Articulada
LDB	Lei de Diretrizes e Base da Educação Nacional
LOA	Lei Orçamentária Anual
LDO	Lei de Diretrizes Orçamentária
PPA	Plano Plurianual





Sumário

DO RELATÓRIO DE GESTÃO SECRETARIA DE FINANÇAS ROL DE RESPONSÁVEIS	14
INTRODUÇÃO	15
1. IDENTIFICAÇÃO E ATRIBUTOS DAS UNIDADES CUJAS GESTÕES COMPÕEM O RELATÓRIO.....	15
1.1. Identificação da unidade jurisdicionada, contendo: Poder e órgão de vinculação ou supervisão; nome completo; denominação abreviada; código na LOA; situação operacional; natureza jurídica; principal atividade; telefones de contato, endereço postal, endereço eletrônico; página (s) na internet; normas de criação; normas relacionadas à gestão e estrutura; manuais e publicações relacionadas às atividades da unidade; códigos e nomes das unidades gestoras no Sistema de Administração Financeira(SIAFE, ou equivalente).....	15
1.2. Finalidade e competências institucionais da unidade jurisdicionada definidas na Constituição Federal, em Leis infraconstitucionais, decretos e demais normas regulamentares e regimentais, identificando cada instância normativa.	16
1.3. Apresentação do organograma funcional com descrição sucinta das competências e das atribuições das áreas, departamentos, seções, etc. que compõem os níveis estratégico e tático da estrutura organizacional da unidade, assim como a identificação dos principais processos pelos quais cada uma dessas subdivisões são responsáveis, os principais produtos deles decorrentes, indicando os nomes dos titulares de áreas estratégicas e os respectivos cargos que ocupam no período referido pelo relatório de gestão.	17
1.4. Macroprocessos finalísticos da unidade jurisdicionada, com a indicação dos principais produtos e serviços que tais processos devem oferecer aos cidadãos- usuários ou clientes.	22
1.5. Principais macroprocessos de apoio ao exercício das competências e finalidades da unidade jurisdicionada.	23
1.6. Principais parceiros externos à unidade jurisdicionada, da administração pública ou da iniciativa privada relacionados à atividade-fim da unidade.	23
2. PLANEJAMENTO ESTRATÉGICO, PLANO DE METAS E DE AÇÕES.	23
2.1. Informações sobre o planejamento estratégico da unidade, contemplando:	23
2.2. Informações sobre as estratégias adotadas pela unidade para atingir os objetivos estratégicos do exercício de referência do relatório de gestão, especialmente sobre:	27
2.3. Demonstrações da execução do plano de metas ou de ações para o exercício, informando, por exemplo:	29
2.4. Informações sobre indicadores utilizados pela unidade jurisdicionada para monitorar	



e avaliara gestão, acompanhar o alcance das metas, identificar os avanços e as melhorias na qualidade dos serviços prestados, identificar necessidade de correções e de mudanças de rumos, etc.....29

2.5. Indicação de sítio eletrônico em que estejam disponibilizadas as peças orçamentárias (Plano Plurianual - PPA, Lei de Diretrizes Orçamentárias - LDO e Lei Orçamentária Anual - LOA), bem como a demonstração da execução das metas e ações em cumprimento às leis orçamentárias vigentes, explicitando em que medida as ações foram executadas, os impactos dos resultados nos objetivos estratégicos da unidade, bem como as justificativas para a eventual não execução de ações ou não atingimento de metas.30

3. ESTRUTURA DE GOVERNANÇA E DE AUTOCONTROLE DA GESTÃO.....30

3.1. Informações sobre a estrutura orgânica de controle no âmbito da unidade jurisdicionada ou do órgão a que se vinculam, tais como unidade de auditoria ou de controle interno, conselhos fiscais, comitês de avaliações, etc. descrevendo de maneira sucinta a base normativa, as atribuições e a formade atuação de cada instância de controle.30

3.2. Informações sobre o funcionamento do sistema de controle interno da UJ, contemplando os seguintes elementos:.....39

3.3. Informações sobre a remuneração/subsídio dos administradores, gestores, membros de mesa diretora, membros da diretoria estatutária, do conselho de administração e do conselho fiscal, com a identificação nominal, o fundamento legal, valores, inclusive de verbas indenizatórias.....40

3.4. Informações sobre a estrutura e as atividades do sistema de correção da unidade ou do órgão de vinculação da unidade, identificando, inclusive, a base normativa que rege a atividade no âmbito da unidade ou do órgão.....41

3.5. Informações quanto ao cumprimento da ordem cronológica de pagamentos (art. 5º, Lei nº. 8666/93), trazendo eventual regulamentação própria sobre a matéria, hipótese na qual deverá colacionar a relação de justificativas para pagamento fora da ordem cronológica, contendo: informações do credor (razão social e CNPJ), objeto do contrato ou dívida, número da Programação de Desembolso (PD), valor, data de pagamento e motivação para pagamento fora da ordem cronológica, sendo tais informações obrigatórias para as unidades submetidas à Instrução Normativa 01/2016 da Controladora-Geral do Estado.....41

3.6. Informações quanto à publicação em sítio eletrônico oficial da ordem cronológica de pagamento.....41

PROGRAMAÇÃO E EXECUÇÃO DA DESPESA ORÇAMENTÁRIA E42

4.1. Relação dos programas do Plano Plurianual vigente que estiveram integrais ou parcialmente na responsabilidade da unidade jurisdicionada ou de unidade consolidada no relatório de gestão, especificando:42





ESTADO DO AMAPÁ
PREFEITURA MUNICIPAL DE OIAPOQUE
SECRETARIA MUNICIPAL DE EDUCAÇÃO



4.2.	Relação das Ações da Lei Orçamentária Anual do exercício que estiveram integrais ou parcialmente na responsabilidade da unidade jurisdicionada ou de unidade consolidada no relatório de gestão, especificando.....	45
4.3.	Demonstração e análise do desempenho da unidade na execução orçamentária e financeira, contemplando, no mínimo:	47
5.	TÓPICOS ESPECIAIS DA EXECUÇÃO ORÇAMENTÁRIA E FINANCEIRA	50
5.1	Informações sobre o reconhecimento de passivos por insuficiência de créditos ou.....	50
	recursos.	50
5.2.	Informações sobre a movimentação e os saldos de Restos a Pagar de Exercícios Anteriores e Despesas de Exercícios Anteriores.....	51
5.3.	MOVIMENTAÇÃO SALDO DE RESTOS A PAGAR DE EXERCÍCIOS E DESPESAS ANTERIORES.	51
	Informação sobre as transferências mediante convênio, contrato de repasse,.....	52
a)	Classificação quanto à origem e destinação dos recursos.....	52
b)	Adoção de sistemas de informação para a gestão de transferências voluntárias.....	52
c)	Identificação dos convênios que tiverem prestação de contas rejeitada ou não prestadas.	52
d)	Informações, com indicação de valores, de despesas não executadas em decorrência de problemas gerenciais, destacando ausências ou falhas no planejamento, projeto, fiscalização.	52
5.4.	Informações sobre a utilização de contas bancárias e a concessão de suprimento de fundos contemplando a situação quanto a prestação de contas.....	53
5.5.	Relação de contratos de operações de crédito realizadas ou vigentes no período, com suas respectivas leis autorizativas indicando: a finalidade do recurso, as razões que ensejaram a operação e o estágio atual da operação de crédito, especialmente no tocante à adimplência da unidade.....	53
5.6.	Informações sobre a gestão de precatórios.	53
6	GESTÃO DE PESSOAS, TERCEIRIZAÇÃO DE MÃO DE OBRA E CUSTOS RELACIONADOS.....	53
6.3	Informações sobre a necessidade de realização de concurso público nos diversos níveis de trabalho da administração.....	57





7	GESTÃO DO PATRIMÔNIO MOBILIÁRIO E IMOBILIÁRIO	57
7.2.	Informações sobre a gestão do patrimônio imobiliário próprio que esteja sob a responsabilidade da unidade e dos imóveis locados de terceiros.	57
7.3.	Relação de prédios alugados para uso da UJ, identificado pelo menos a finalidade da locação, valor mensal e anual, índice de reajuste, vigência do contrato, locador.....	57
7.4.	Relação de controle de aquisição dos bens patrimoniais.....	61
7.5	Relação de bens de natureza permanente, identificando os móveis, imóveis, industriais e semoventes, incorporados e baixados do patrimônio.	61
8	Gestão de Tecnologia da Informação e Gestão do Conhecimento.	62
9.2)	Informações sobre medidas adotadas pelas unidades que compõem o relatório de gestão para redução de consumo próprio de papel, energia elétrica e água, contemplando:..	62
b)	Evolução histórica do consumo, em valores monetários e quantitativos, de energia..	63
	elétrica e água no âmbito das unidades que compõem o relatório de gestão.....	63
c)	Informações a respeito do pagamento das faturas de energia elétrica e de água e esgoto.	63
9.3)	Informar se a unidade promove a segregação dos resíduos recicláveis e a destinação final para os resíduos reversos, conforme os artigos 7º, 8º e 33 da Lei nº 12.305/2010.	65
	Esclarecemos que não temos programas de recolhimento de pilhas e baterias, pneus, óleos lubrificantes, lâmpadas fluorescentes, entretanto, há uma política de segregação junto a secretaria de Meio Ambiente de Oiapoque.	65
10.	CONFORMIDADES NORMATIVAS E TRATAMENTO DE DISPOSIÇÕES LEGAIS E NORMATIVAS	65
10.2)	Informações sobre o tratamento das recomendações realizadas pela unidade de controle interno, caso exista na estrutura do órgão, apresentando as justificativas para os casos de não acatamento, bem como a explicitação das medidas administrativas tomadas para apuração interna de responsabilidade por eventual dano ao erário identificado na unidade (omissão no dever de prestar contas, desvio, desfalque, perda e extravio de bens ou recursos públicos).	65
10.3)	Informações sobre o cumprimento das obrigações estabelecidas na Lei Complementar 010/1995(art. 97), relacionadas à entrega e ao tratamento das declarações de bens e rendas.	65
10.4)	Relação de licitações, dispensas e inexigibilidade iniciadas durante o exercício, com declaração da área responsável atestando que as informações estão atualizadas, contendo: o	



ESTADO DO AMAPÁ
PREFEITURA MUNICIPAL DE OIAPOQUE
SECRETARIA MUNICIPAL DE EDUCAÇÃO



número do processo licitatório, descrição do objeto, modalidade, data e meio de publicação, valor e dotação orçamentária.....66

Nota explicativa: Conforme declaração, informamos que nossas licitações estão disponíveis em nosso portal de transparência, as consultas podem ser verificadas por modalidades, vencedores, valores.66

Nota explicativa 2 – A Central de Compras e Licitações CCL (declaração anexada)– Não realizada compras por inexigibilidade e dispensas, sendo estas, que tem por responsabilidade o setor de compras da Secretaria de Educação. Esses processos de dispensas, estão no portal de transparência páginas das despesas da Educação.66

b) Relação daqueles executados durante o exercício, com declaração da área responsável atestando que as informações estão atualizadas, contendo, além dos dados da alínea anterior: o valor atualizado ao término do exercício, o valor pago no exercício, o valor pago acumulado e a vigência atualizada ao término do exercício.....67

Conforme solicitação itens a e b, anexamos o levantamento dos contratos e dispensas realizadas no exercício de 2022.67

Relação anexo 24, págs. 427, e informamos nessa oportunidade não realizamos convênios..67

b) Em execução, indicando objeto, tipo de obra ou serviço, endereço, contrato, empresa executora e breve descrição do andamento dos serviços ao término do exercício.....67

d) Concluídas e dentro da garantia prevista no art. 618 do Código Civil, indicando todas informações do item “c”, além da data de recebimento definitivo e da última avaliação de controle de desempenho realizado.67

10.7) Indicação de sítio eletrônico oficial em que estejam hospedadas as relações de licitações, dispensas, inexigibilidades, contratos, convênios e outros instrumentos congêneres, referido nos itens 10.4 e 10.5, em obediência à Lei Federal nº 12.527, de 18 de novembro de 2011, dispensados os municípios com até 10.000 (dez mil) habitantes.....67

10.10) Informações quanto ao cumprimento do tratamento diferenciado e favorecido às microempresas (ME) e empresas de pequeno porte (EPP) nas contratações públicas, consoante as disposições da Lei Complementar nº. 123, de 14 de dezembro de 2006 (art. 44 e seguintes), manifestando-se expressamente quanto aos seguintes itens:.....68

b) Realizou processos licitatórios cujo valor da contratação seja de até R\$ 80.000,00 (oitenta mil reais)destinados exclusivamente à participação de ME/EPP.....68

c) Consignou em instrumento convocatório a exigência de subcontratação de ME/EPP aos participantes de processos licitatórios destinados à aquisição de obras e serviços.68

d) Estabeleceu em instrumento convocatório destinado à aquisição de bens de natureza divisível, cota de até 25% (vinte e cinco por cento) do objeto para a contratação de ME/EPP.





e)	Estabeleceu prioridade de contratação para as ME/EPP sediadas local ou regionalmente, até o limite de 10% (dez por cento) do melhor preço válido.....	68
11.	INFORMAÇÕES CONTÁBEIS	69
11.2)	Declaração do contador responsável por unidade jurisdicionada que tenha executado sua contabilidade no Sistema Integrado de Planejamento e Administração Financeira do Estado – SIAFE, que as Demonstrações Contábeis previstas pela Lei nº 4.320, de 17 de março de 1964, e pelas Normas Brasileiras de Contabilidade Aplicada ao Setor Público NBC TSP 11, 12 e 13 (DOU 31/10/18), conforme alcance definido na NBC TSP ESTRUTURA CONCEITUAL (DOU 4/10/16), refletem a adequada situação orçamentária, financeira e patrimonial da unidade jurisdicionada que apresenta relatório de gestão.	69
11.4)	Demonstrações contábeis previstas na Lei nº 6.404/76 ou em lei específica, incluindo as notas explicativas.	72
11.5)	Informações sobre a composição acionária do capital social, indicando os principais acionistas e respectivos percentuais de participação, assim como a posição da entidade como detentora de investimento permanente em outras sociedades (investidora).	72
11.6)	Parecer da auditoria independente sobre as demonstrações contábeis, quando a legislação dispuser a respeito.....	72
12.	OUTRAS INFORMAÇÕES SOBRE A GESTÃO	72
12.2)	Outras informações consideradas relevantes pela unidade para demonstrar a conformidade e o desempenho da gestão no exercício.	73
13)	INFORMAÇÕES ESPECÍFICAS A CONSTAR DO RELATÓRIO DE GESTÃO	73
a.	Informações sobre a consignação de dotações orçamentárias nos instrumentos de planejamento (PPA, LDO e LOA), compatíveis com as diretrizes, metas e estratégias previstas no Plano Nacional de Educação – PNE, de acordo com o art. 10 da Lei n. 13.005/2014 e no Plano Municipal de Educação-PME, em cumprimento ao art. 4º da Lei 1.907/2015;	73
	Nota explicativa: essas informações constam no ANEXO I.....	73
b.	Informações sobre a composição (portaria/decreto de nomeação), da Comissão responsável por acompanhar de forma contínua a execução e avaliação do Plano Municipal de Educação-PME e envio dos relatórios da referida comissão, em cumprimento ao PNE e PME;	73
	Nota explicativa: Esclarecemos que a referida portaria, encontra-se, disponível no portal de transparência na página da Secretaria de Educação no diário oficial do Município	73
	74



c. Apresentar os Indicadores Educacionais adotados e instituídos pelo município e seus resultados nos últimos 3 anos;74

Nota explicativa: Esclarecemos que não temos esses indicadores para o exercício de 2022, entretanto, informamos que vamos preparar para o exercício de 2023.74

d. Informações sobre a composição do Conselho de Alimentação Escolar (CAE), Conselho de Acompanhamento e Controle Social do FUNDEB (CACS-FUNDEB) e Conselho Municipal de Educação (CME) e envio dos relatórios das atividades desempenhadas, no exercício;75

Notas explicativas: estas informações constam no item 3.1 deste relatório, já os relatórios constam nos anexos do item 3.1 págs. 30.....75

e. Informações sobre a composição (norma específica), do Conselho de Acompanhamento e Controle Social do FUNDEB (CACS-FUNDEB), e envio do parecer do referido Conselho, nos termos dos arts. 31, parágrafo único, e 33 e 34 da Lei n. 14.113/2020;75

Nota explicativa: Esta informação consta no anexo 020, págs. 39875

f. Informações sobre as redes de ensino com base nos índices de rendimento escolar e de reprovação dos alunos;75

Nota explicativa: Esclarecemos que de fato houve diversas reuniões sobre esse tema, entretanto, informamos que não foram gerados relatórios específicos para este fim. Portanto, com base nesta solicitação, vamos inserir no processo de informação para o exercício de 2023.75

g. Informações sobre as ações desenvolvidas pelas redes de ensino para o combate ao abandono e evasão escolar;75

Nota explicativa: temos um Departamento de apoio ao Educando - DAE, que entre as suas funções, desenvolve trabalhos de buscas e informações quanto ao controle de alunos.75

h. Informações a respeito das estratégias executadas pelas redes de ensino, com vistas ao cumprimento das metas previstas no Plano Nacional de Educação e no Plano Municipal de Educação;75

Nota explicativa: .Nossa estratégia e executar o planejamento, mediante a disponibilidade orçamentaria e financeira, dentro do planejamento anual previsto pela LOA do exercício de 2022, bem como, seguimos as metas e estratégias estabelecidas no plano municipal de educação.75

i. Informações acerca das medidas implementadas pelas redes municipais de ensino durante a pandemia para a oferta de atividades pedagógicas remotas, bem como os planos de retomada das atividades de forma presencial;75

Nota explicativa: informamos que implantamos o plano conforme portaria 004/2022,



informamos que a portaria, destaca o plano de retorno no calendário do período.....	76
j. Apresentar os resultados, no exercício a que se refere o Relatório de Gestão, decorrentes do Regime de Colaboração da Educação do Estado do Amapá – Colabora Amapá Educação (incluindo o Programa de Aprendizagem do Amapá, Criança Alfabetizada), em cumprimento à Lei 2.448, de 2 de dezembro de 2019;.....	77
k. Apresentar os resultados, no exercício a que se refere o Relatório de Gestão, das Avaliações realizadas pelo Sistema Permanente de Avaliação da Educação Básica do Amapá-SISPAEAP (Lei 2.448/2019);	84
Nota explicativa: Esclarecemos que ainda, não tivemos acesso ao resultado da aplicação de 2022, entretanto, vamos providenciar junto a SEED/AP para o exercício de 2023.....	84
l. Informações sobre a programação de concurso público para professores e demais profissionais da educação;.....	84
Nota explicativa: Esclarecemos que temos necessidade, entretanto, não há disponibilidade orçamentária e financeira para cobrir todos os custos celetistas, previstos na Lei.	84
m. Apresentar informações consolidadas sobre gastos com obras de infraestrutura nas escolas da rede de ensino, contendo no mínimo: nome da escola; tipo de obra; período; valores contratados e pagos; empresa contrata e fase da obra, no exercício a que se refere o Relatório de Gestão;.....	84
Nota explicativas: Informamos que não temos obras executadas no exercício de 2022.	84
n. Apresentação de informações consolidadas contemplando no mínimo: prédios alugados; nome do contratado; destinação e valores contratados e pagos;	84
o.) Informações a respeito dos números do recibo de transmissão das informações bimestrais enviadas ao SIOPE no exercício de referência das contas.....	86
ANEXO 1- PLANO MUNICIPAL DE EDUCAÇÃO	87
ANEXO 2- CONSELHO DO FUNDO MUNICIPAL	98
ANEXO 3- DECRETO GAB/PMO.....	105
EDITAL DE CONVOCAÇÃO PARA ELEIÇÕES – CACS - FUNDEB	110
ANEXO 4- LEI COMPLEMENTAR	113
ANEXO 5- BALANÇO ORÇAMENTÁRIO	117
ANEXO 6- DEMONSTRATIVO DA DESPESA	120
ANEXO 7- COMPARATIVO DA RECEITA	121





ESTADO DO AMAPÁ
PREFEITURA MUNICIPAL DE OIAPOQUE
SECRETARIA MUNICIPAL DE EDUCAÇÃO



ANEXO 8- DEMONSTRAÇÃO FLUXO DE CAIXA	122
ANEXO 9- BALANCETE DESPESA.....	125
ANEXO 10- RELAÇÃO DE BENS PATRIMONIAIS	139
ANEXO 11- REGISTRO DE RESTOS A PAGAR.....	192
ANEXO 12- EMPENHOS PAGOS.....	204
ANEXO 13- TERMO DE VERIFICAÇÃO DE SALDO	206
ANEXO 14- RECEITAS E DESPESAS SEGUNDO AS CATEGORIAS ECONOMICAS.	208
ANEXO 15- NATUREZA DA DESPESA POR OGÃO, UNIDADE E SUBUNIDADE	211
ANEXO 16- PROGRAMA DE TRABALHO.....	217
ANEXO 17- CONSELHO MUNICIPAL DO FUNDEB	219
ANEXO 18- RELATÓRIO DE AÇÕES ANUAIS, METAS E RESULTADOS	220
ANEXO 19- DIÁRIO OFICINAL.....	234
ANEXO 20- PARECER DE CONTAS ANUAL DO FUNDEB	236
ANEXO 21- DEMONSTRAÇÃO DAS DIVIDAS, RECEITAS E DESPESAS	248
ANEXO 22- COMPARATIVO DA DESPESA	251
ANEXO 23- BALANÇO FINANCEIRO	253
Anexo 24- Relação de Contratos e Dispensas	264



ESTADO DO AMAPÁ
PREFEITURA MUNICIPAL DE OIAPOQUE
SECRETÁRIA MUNICIPAL DE EDUCAÇÃO



DO RELATÓRIO DE GESTÃO SECRETARIA DE FINANÇAS ROL DE RESPONSÁVEIS

UNIDADE JURISDICIONADA		PREFEITURA MUNICIPAL DE OIAPOQUE				
DADOS DO RESPONSÁVEL:						
Nome:		BRENO LIMA DE ALMEIDA		CPF:	024.911.192-69	
Endereço Residencial:		RD BR 156, 3100, BLC 03, FM				
Município:		Oia Poque	UF:	AP	CEP:	68.980-000
Telefone:		Cel:	(96)99908-1881	E-mail:	dealmeidabrenolima@gmail.com	
INFORMAÇÕES DO CARGO OU FUNÇÃO						
Natureza de Responsabilidade (Art. 10 da IN TCE/AP 01/2017)		PREFEITO				
Nome do Cargo ou Função:		PREFEITO				
Ato de Designação		Ato de Exoneração		Período de gestão no exercício		
Nome e número	Data	Nome e número	Data	Início	Fim	
2021/2024	2021	Termo de Posse		2021		

ATUAL SECRETÁRIO

UNIDADE JURISDICIONADA		SECRETARIA MUNICIPAL DE EDUCAÇÃO				
DADOS DO RESPONSÁVEL:						
Nome:		ANTÔNIO RANGEL DA SILVA RIBEIRO		CPF:	342.228.982-87	
Endereço Residencial:						
Município:		OIAPOQUE	UF:	AP	CEP:	68.980-000
Telefone:		Cel:		E-mail:		
INFORMAÇÕES DO CARGO OU FUNÇÃO						
Natureza de Responsabilidade (Art. 10 da IN TCE/AP 01/2017)		SECRETÁRIO				
Nome do Cargo ou Função:		SECRETÁRIO MUNICIPAL DE EDUCAÇÃO				
Ato de Designação		Ato de Exoneração		Período de gestão no exercício		
Nome e número	Data	Nome e número	Data	Início	Fim	
Dec. N° 192/2021	25/01/2021			25/01/2021	Até a presente data	

UNIDADE JURISDICIONADA		SECRETARIA MUNICIPAL DE EDUCAÇÃO				
DADOS DO RESPONSÁVEL:						
Nome:		MIROVALDO DOS SANTOS MONTEIRO		CPF:	740.795.652-91	
Endereço Residencial:						
Município:		OIAPOQUE	UF:	AP	CEP:	68.980-000
Telefone:		Cel:		E-mail:		
INFORMAÇÕES DO CARGO OU FUNÇÃO						
Natureza de Responsabilidade (Art. 10 da IN TCE/AP 01/2017)		SECRETÁRIO				
Nome do Cargo ou Função:		SECRETÁRIO MUNICIPAL DE EDUCAÇÃO				
Ato de Designação		Ato de Exoneração		Período de gestão no exercício		
Nome e número	Data	Nome e número	Data	Início	Fim	
Dec. N° 005/2021	02/01/2021	Dec. N° 177/2021	25/01/2021	02/01/2021	25/01/2021	

Assinado por: IVANILDE SILVA DE SOUZA CARDOSO
Para verificar a validade das assinaturas, acesse <https://oia Poque.1doc.com.br/verificacao/7EDE-4653-C33C-97FD> e informe o código 7EDE-4653-C33C-97FD



INTRODUÇÃO

A Secretaria Municipal de Educação apresenta aos órgãos de Controle e à sociedade o Relatório de Gestão do exercício de 2022, o presente relatório tem por finalidade apresentar os resultados obtidos pelas ações executadas durante o referido ano pela Secretaria Municipal de Educação - SEMED/OIAPOQUE.

Observando as determinações legais da Lei nº. 4.320, e a Lei de Responsabilidade Fiscal, em conformidade com o Plano Plurianual – PPA, Planejamento Estratégico, e Instrução Normativa nº. 001/2017-TCE/AP, Decisão Normativa nº. 022/2022-TCE/AP, estabelecendo as áreas de atuação, ações planejadas e executadas pela Secretaria, bem como a Análise Físico Financeira dos Programas e Ações com base na Lei Orçamentária Anual.

Com missão voltada à execução de uma política de ensino que garanta o acesso, a permanência e o sucesso dos educandos matriculados na Rede Municipal de Ensino, em sintonia e autonomia de gestão administrativa, pedagógica, financeiro e à valorização dos profissionais de educação.

Este relatório está estruturado em capítulos, contendo quadros demonstrativos e de anexos; consolidando informações relativas à identificação da unidade jurisdicionada, apresentando detalhamento da estrutura de governança, gestão patrimonial, de tecnologia e de pessoal.

Enfatizamos que, na Decisão Normativa 001/2017-TCE/AP em decorrência de alguns itens mencionados não se aplicarem a esta Unidade Jurisdicionada ou não possuem conteúdo a ser declarado, estes serão identificados com a expressão “NÃO SE APLICA A ESTA SECRETARIA”. Sobre o item 9.3 (Informações quanto ao estabelecimento e cumprimento de Plano de Gerenciamento de Resíduos Sólidos Lei 12.305/2010, ressaltamos que é de inteira responsabilidade da Secretaria Municipal de Meio Ambiente.

A Secretaria Municipal de Educação-SEMED/OIAPOQUE fez aquisição de alguns materiais permanente, como também contratação de profissionais de educação como pedagogo, professores, auxiliares educacionais, e aquisição de gêneros alimentícios para alimentação escolar.

1. IDENTIFICAÇÃO E ATRIBUTOS DAS UNIDADES CUJAS GESTÕES COMPÕEM O RELATÓRIO.

1.1. Identificação da unidade jurisdicionada, contendo: Poder e órgão de vinculação ou supervisão; nome completo; denominação abreviada; código na LOA; situação operacional; natureza jurídica; principal atividade; telefones de contato, endereço postal, endereço eletrônico; página (s) na internet; normas de criação; normas relacionadas à gestão e estrutura; manuais e publicações relacionadas às atividades da unidade; códigos e nomes das unidades gestoras no Sistema de Administração Financeira (SIAFE, ou equivalente).



ESTADO DO AMAPÁ
PREFEITURA MUNICIPAL DE OIAPOQUE
SECRETÁRIA MUNICIPAL DE EDUCAÇÃO



IDENTIFICAÇÃO DA UNIDADE JURISDICIONAL.

PODER E ÓRGÃO DE VINCULAÇÃO		
Poder: Executivo		
Órgão de Vinculação: Prefeitura Municipal de Oiapoque		
IDENTIFICAÇÃO DA UNIDADE JURISDICIONADA		
Nome Completo: Secretaria Municipal de Educação		
Denominação Abreviada: SEMED-PMO		
Código LOA: 15001		
Situação Operacional: Ativa		
Natureza Jurídica: Administração Direta do Poder Executivo		
Principal Atividade: Educação Básica		Código CNAE: 85.99-6-99
Telefones/Fax de contato	Não se aplica.	Não se aplica.
Endereço postal: Av. Coaracy Nunes, nº 311 - Centro		
Endereço eletrônico: semedgaboiaipoque@gmail.com		
Página na Internet: https://www.facebook.com/semedoiapoque2021 https://instagram.com/semedoiapoque?igshid=YmMyMTA2M2Y=		
Endereço: Av. Coaracy Nunes, nº 311 – Centro - Oiapoque		
NORMAS RELACIONADAS À UNIDADE JURISDICIONADA		
Lei Orgânica do Município de Oiapoque		
Lei Municipal nº 569/2019 – Reorganiza a estrutura administrativa do poder executivo do Município de Oiapoque. Lei Municipal nº 579/2019 – alteração a redação do inciso V, alínea I, J e M, da Lei nº 569 de 19/12/2018, que reorganiza a estrutura administrativa do poder executivo do município Oiapoque.		
Lei Municipal nº 343/2010 – Dispõe sobre Plano de Cargo, Carreiras e Salários dos Profissionais da Educação Pública do Município de Oiapoque.		
Lei Municipal nº 500/2015 – Dispõe sobre Plano Municipal de Educação do Município de Oiapoque.		
Lei Municipal nº 563/2018 – Dispõe sobre a criação do Fundo Municipal de Educação do Município de Oiapoque. Lei nº. 342/2010 - Conselho Municipal de Educação-CME		
OUTRAS NORMAS INFRALEGAIS RELACIONADAS À GESTÃO E ESTRUTURA DA UNIDADE		
Lei Municipal nº 630/2021 – Dispõe sobre a autorização da contratação temporária de pessoal para atender a necessidade de excepcional interesse público da secretaria municipal de Educação.		
Lei Municipal nº 567/2018 – Dispõe sobre a premiação professor nota dez aos professores da rede municipal de ensino.		
Lei Municipal nº 566/2018 – Cria o diploma de aluno nota dez para estudantes da rede municipal de ensino do município de Oiapoque.		
Lei Municipal nº 640/2021 – Reestrutura o conselho municipal de acompanhamento e controle social do fundo municipal de manutenção e desenvolvimento da educação.		

1.2. Finalidade e competências institucionais da unidade jurisdicionada definidas na Constituição Federal, em Leis infraconstitucionais, decretos e demais normas regulamentares e regimentais, identificando cada instância normativa.

A Secretaria Municipal de Educação do Município de Oiapoque tem por finalidade a execução, supervisão e controle da ação do Município relacionado à educação; o controle e a fiscalização do funcionamento de estabelecimentos de ensino, de diferentes graus e níveis, junto ao Governo do Estado do Amapá, Governo Federal em matéria de Política e Legislação Educacionais, e orientação às escolas Municipais a fim de responsabilidades educacionais previstas em Lei, e operação, conservação de equipamentos educacionais da Rede Pública Municipal, apoiar e supervisionar as

Assinado por 1 pessoa: IVANILDE SILVA DE SOUZA CARDOSO
Para verificar a validade das assinaturas, acesse <https://oiapoque.1doc.com.br/verificacao/7EDE-4653-C33C-97FD> e informe o código 7EDE-4653-C33C-97FD



atividades desenvolvidas nas redes de ensino, na forma do regulamento vigente.

Outras atribuições conforme Lei 569/2019 de 19 dezembro 2018:

ART 54. À Secretaria Municipal de Educação e Cultura incumbe:

- A elaboração da política educacional do município virgula com a participação do conselho municipal de educação;
- A coordenação da execução da política educacional do município;
- A elaboração e execução dos planos, programas e projetos educacionais, no âmbito municipal, obedecendo às diretrizes e prioridades estabelecidas pelo governo local e mantendo consonância com as linhas de políticas educacionais, definidas nos níveis Federal e Estadual;
- A utilização dos dados necessários ao gerenciamento da rede municipal de ensino, no que se refere ao corpodiscente, aos prédios e seus equipamentos e aos cursos oferecidos;
- A definição de padrões básicos de funcionamento para a rede municipal de ensino;
- A realização anual do levantamento da população em idade escolar, procedendo a sua chamada paramatrícula;
- A gestão dos recursos do fundo de manutenção e desenvolvimento da educação básica e valorização dos profissionais da educação – FUNDEB.
- A responsabilidade pela coordenação e orientação das atividades da banda marcial.

1.3. Apresentação do organograma funcional com descrição sucinta das competências e das atribuições das áreas, departamentos, seções, etc. que compõem os níveis estratégico e tático da estrutura organizacional da unidade, assim como a identificação dos principais processos pelos quais cada uma dessas subdivisões são responsáveis, os principais produtos deles decorrentes, indicando os nomes dos titulares de áreas estratégicas e os respectivos cargos que ocupam no período referido pelo relatório de gestão.



ESTADO DO AMAPÁ
PREFEITURA MUNICIPAL DE OIAIPOQUE
SECRETÁRIA MUNICIPAL DE EDUCAÇÃO



ORGANOGRAMA DA SECRETÁRIA MUNICIPAL DE EDUCAÇÃO DO OIAIPOQUE-AP.

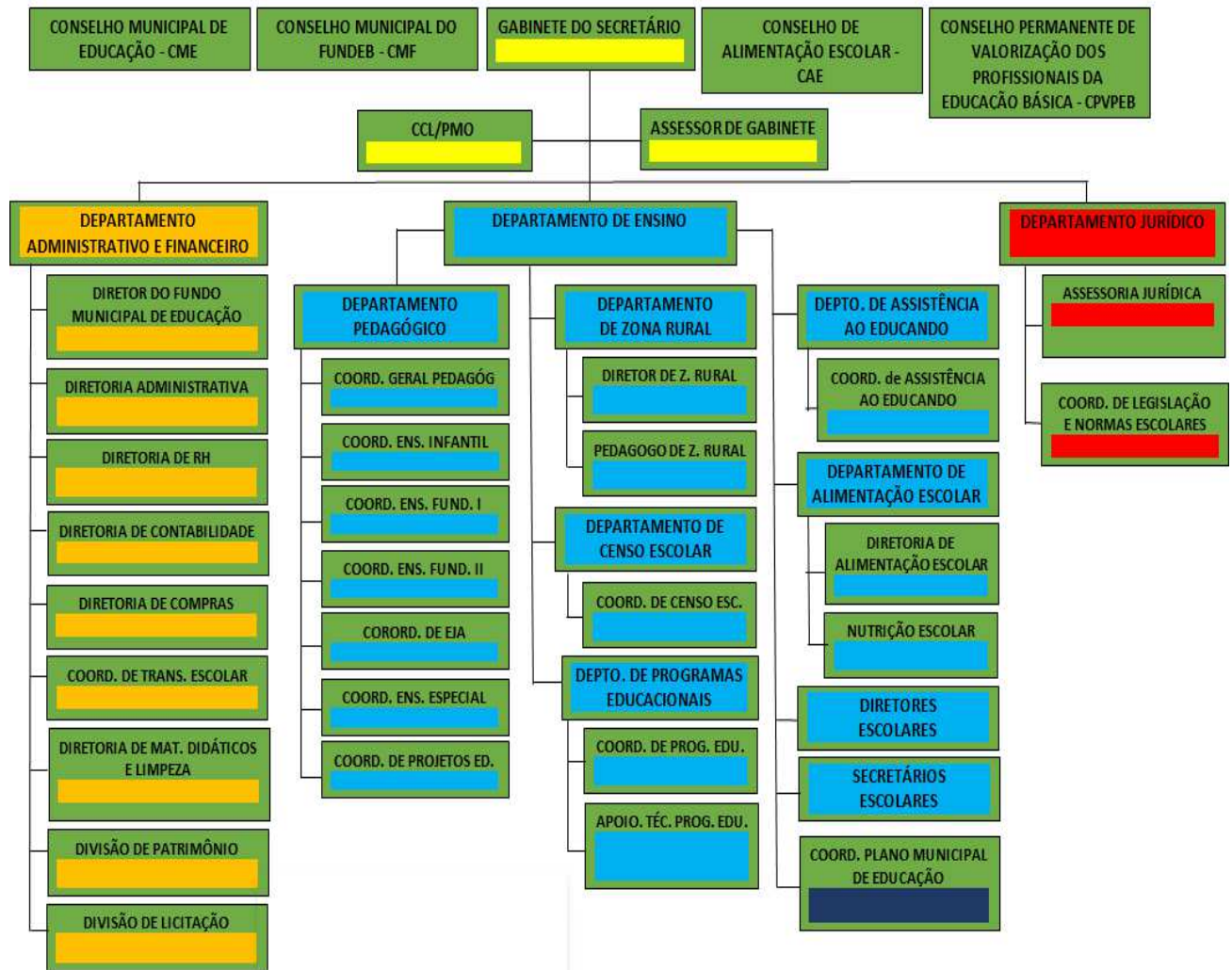

Fonte: Lei N° 579/2019 de 18 de abril de 2019.

Compete ao Secretário de Educação Municipal de Oiaipoque:

- I - Administrar, avaliar e controlar as atividades administrativas e técnica do Sistema de Ensino Municipal promovendo sua expansão qualitativa e atualização permanente;
- II - Dispor sobre normas complementares para o aperfeiçoamento permanente do Sistema Municipal de Ensino;
- III - Promover o intercâmbio de informações e de assistência técnica bilateral, com instituições públicas e privadas;
- IV - Definir as diretrizes para a elaboração do Plano Municipal de Ensino;
- V - Organizar, administrar, controlar e avaliar a ação municipal no campo da educação;
- VI - Articular-se com Órgãos dos Governos Federal e Estadual, assim como aqueles de âmbito Municipal para o desenvolvimento de políticas e para a elaboração de legislação educacional, em regime de parceria;
- VII - Implantar e implementar políticas públicas que assegurem o aperfeiçoamento do ensino e da aprendizagem de alunos, professores e servidores;
- VIII - Estudar, pesquisar e avaliar os recursos financeiros para o custeio e investimento no sistema educacional, assegurando sua plena utilização e eficiente operacionalidade;

Assinado por 1 pessoa: IVANILDE SILVA DE SOUZA CARDOSO
 Para verificar a validade das assinaturas, acesse <https://oiaipoque.1doc.com.br/verificacao/7EDE-4653-C33C-97FD> e informe o código 7EDE-4653-C33C-97FD



- IX - Integrar suas ações às atividades culturais e esportivas do município;
- X - Pesquisar, planejar e promover o aperfeiçoamento e a atualização permanentes das características e qualificações do magistério e da população estudantil, atuando de maneira compatível com os problemas identificados;
- XI - Assegurar aos alunos, no âmbito do sistema educacional do Município, as condições necessárias de acesso, permanência e sucesso escolar;
- XII - Planejar, orientar, coordenar e executar a política relativa ao programa de assistência escolar, no que concerne a sua suplementação alimentar dos usuários de creches e demais serviços públicos;
- XII - Assumir o controle financeiro dos recursos orçamentários previstos na rede, bem como à gestão de pessoas e recursos materiais existentes, em consonância com as diretrizes e regulamentos emanados do Chefe do Poder Executivo;
- XIV - Implantar política de qualificação profissional, quando necessário, na área educativa e cultural;
- XV - Exercer outras atividades correlatas ao exercício de sua função.

Além das tarefas básicas em comum mencionadas acima, compete ao secretário de Educação, também:

- A elaboração da política educacional do Município, com a participação do Conselho Municipal de Educação;
- A coordenação da execução da política educacional do município; III - A elaboração e execução de planos, programas e projetos educacionais, no âmbito municipal, obedecendo às diretrizes e prioridades estabelecidas pelo governo local e mantendo consonância com as linhas de políticas educacionais, definidas nos níveis federal e estadual;
- A atualização dos dados necessários ao gerenciamento da rede municipal de ensino, no que se refere ao corpo discente, ao corpo docente, aos prédios e seus equipamentos e aos cursos oferecidos;
- A definição de padrões básicos de funcionamento para a rede municipal de ensino;
- A realização anual do levantamento da população em idade escolar, procedendo a sua chamada paramatrícula;
- A gestão dos recursos do Fundo de Manutenção e Desenvolvimento da Educação Básica e Valorização dos Profissionais na Educação – FUNDEB;
- A responsabilidade pela coordenação e orientação das atividades da Banda Marcial.

Compete ao Assessor de Gabinete:

Além de prestar assistência ao secretário no desempenho de suas atribuições e compromissos, é de responsabilidade o setor tarefas como a elaboração de documentos e correspondências que são emitidas pelo Secretário, o encaminhamento tanto do material a ser expedido, quanto do recebido, o gerenciamento da agenda do Secretário e o provimento para viagens oficiais.

A Assessoria de Gabinete também é responsável por transmitir ordens e despachos do Secretário às unidades da Secretaria, além de submeter a sua consideração assuntos de urgência ou de tratamento imediato.

- Anotar os relatos e recados de qualquer membro desta secretaria;
- Relatar os acontecimentos e/ou reuniões de qualquer membro ou repartição desta secretaria;
- Digitar e organizar documentos;
- Controlar o protocolo e o arquivo de documentos;



- Executar os serviços de Relações Públicas;
- Representar o Secretário e/ou qualquer membro desta secretaria, se for necessário;
- Participar da organização do protocolo de Cerimonial de atos públicos desta pasta;
- Registrar os compromissos e informações junto a esta secretaria.

Compete ao Coordenador do Fundo municipal de Educação:

Responsável por coordenar o departamento de orçamento e de relatórios financeiros. Este participa no processo de planejamento e tomada de decisão para as finanças de todo o departamento, definir e supervisionar os procedimentos de gestão, desenvolvendo e preparando o relatório mensal e anual financeiro para o funcionamento da instituição, bem como se responsabilizar pela área financeira, coordenando e controlando os processos relacionados aos gastos e folha de pagamento, acompanhar a evolução do departamento de finanças.

- Realização de pagamentos, controle de custos, empenhos e liquidações, Termos de Referência e Cotações;
- Elaborar, administrar e manter o cadastro de fornecedores da Secretaria Municipal da educação atualizado, elaborando e emitindo processos licitatórios com base em levantamento das necessidades da manutenção dos serviços prestados pelo Sistema Municipal de Ensino e as Unidades Escolares vinculadas a ele;
- Confecionar mapa comparativo para julgamento de propostas pela Comissão Permanente de Licitação. Mantém contato com fornecedores com vistas ao estabelecimento de condições e especificações de compras
- Gerenciar o departamento de prestação de contas, coordenando as ações de monitoramento e guarda das notas fiscais de compras do departamento e das unidades escolares, agindo na supervisão dos trabalhos realizados pelos seus subordinados;

Compete ao Diretor de Recursos Humanos:

Responsável pela coordenação dos processos que envolvem a vida profissional dos servidores. Está sob a sua responsabilidade coordenar as atividades relacionadas ao departamento de pessoal, como preparar a folha de pagamento, verificando que todos os dados foram colocados corretamente.

- Coordenar a área de Recursos Humanos da Secretaria Municipal de Educação, mantendo atualizada as documentações dos funcionários lotados nesta pasta;
- Planejar e distribuir as atividades da área de RH, orientando os colaboradores na execução delas;
- Realizar recrutamento e seleção utilizando de entrevistas, provas, dinâmicas e outras ferramentas pertinentes para contratação de profissionais adequados às vagas da Educação Municipal;
- Planejar em conjunto com a Coordenação Pedagógica e a assessoria jurídica a elaboração e a realização das avaliações dos profissionais através de ferramentas de Avaliação de Desempenho;
- Acompanhar data de vencimento do contrato de experiência dos profissionais contratados, através da planilha de contratações;
- Realizar avaliação do período de experiência utilizando formulário próprio para verificar a continuidade do contrato de trabalho;
- Apoiar os gestores e diretores das unidades escolares na gestão das pessoas através de orientações,



dicas e feedbacks de assuntos administrativos;

-Manter o arquivo funcional e escolar atualizados e organizados segundo às normas administrativas de arquivo pessoal e funcional;

-Receber, analisar e supervisionar junto ao gestor municipal e sua assessoria a folha de pagamento dos funcionários, garantindo que esta seja enviada para o pagamento em dia dos vencimentos dos profissionais da educação;

-Registrar e fiscalizar a situação dos agentes públicos da Educação Municipal mantendo os arquivos escolares atualizados, com fins no fornecer suporte aos profissionais da educação como: contagem de tempo de serviço, progressões, benefícios e correlatos adquiridos ou a adquirir, bem como, pedidos de férias, licença, benefícios e aposentadorias, entre outros.

Compete aos Diretores Educacionais e de Pedagogia:

Art 55. A diretora educacional e pedagógica compete o planejamento coordenação direção e controle de suas ações e seus gerentes.

- I. Obtenção dos meios necessários ao bom desenvolvimento do processo educacional;
- II. Execução e controle das atividades relativas à merenda escolar;
- III. A execução de ações de assistência ao educando tais como: Programa de saúde escolar, fornecimento de material escolar, transporte escolar e outros;
- IV. A promoção de estudos visando o adequado planejamento da rede física e cuidando, ainda, da conservação dos prédios de equipamentos escolares, em articulação com a Secretaria municipal de obras e serviços públicos;
- V. A implementação de planos, programas, projetos e atividades na área da educação;
- VI. A promoção de condições para que os órgãos de apoio técnico da Secretaria municipal de educação possam efetivamente exercer suas atribuições;
- VII. O zelo para que as escolas municipais desenvolvam atividades integradas de educação e cultura, acionando para isso os diferentes recursos existentes na comunidade;
- VIII. O assessoramento à direção da escola, especialmente as matrículas e transferências, agrupamento de alunos, organização de horários de aula e do calendário escolar, e acompanhamento do processo de adaptação de alunos transferidos;
- IX. A implementação das disposições da reforma de Ensino, com prioridade no aperfeiçoamento e revalorização do professor, com vistas a torná-lo um agente no processo educativo cultural;
- X. Observância de medidas de normas, oriundas dos órgãos competentes superiores, pela compatibilização dos sistemas municipal e estadual;
- XI. A execução das diretrizes, normas e medidas para a organização e funcionamento das escolas de Ensino Básico, tendo por base a legislação estadual e federal, zelando pelo seu cumprimento.

Compete aos Gerentes e Apoio Administrativo:

ART. 56 – Ao Gerente Administrativo, compete:

- I. A responsabilidade pela movimentação de funcionários nas dependências e locais de trabalho da redemunicipal de educação;
- II. O atendimento ao público;



ESTADO DO AMAPÁ
PREFEITURA MUNICIPAL DE OIAPOQUE
SECRETÁRIA MUNICIPAL DE EDUCAÇÃO



- III. Agilizar os processos concernentes a situação de readaptados;
 - IV. Efetuar levantamento estatístico sobre Quadro de funcionários;
 - V. A convocação de diretores e orientadores pedagógicos para efetuar avaliação de estágio probatório dos funcionários;
 - VI. Receber encaminhar estagiários nas unidades escolares;
 - VII. Efetuar relatórios diversos conforme solicitação dos demais departamentos e gabinetes da Secretariamunicipal de educação cultura;
 - VIII. Zelar pelos bens patrimoniais estabelecidos nas instituições de Ensino do município;
 - IX. Efetuar estudos visando a melhoria dos serviços desenvolvidos pelas instituições de Ensino domunicípio;
- Outras atividades determinadas pela secretaria, respectivas ao departamento administrativo.

Informamos o Link Servidores do Oiapoque, onde poderão ser consultado qualquer cargo e demais servidores..

<http://brasiltransparente.net:8347/transparencia/?AcessoIndividual=LnkServidores>

Escolha o Exercício: 2022 Dados Abertos

Escolha a Entidade: FUNDO MUNICIPAL DE EDUCAÇÃO DE OIAPOQUE - FUNDEB

Dados atualizados em: 05/05/2023 - Quantidade de Acessos: 2306

PORTAL DA TRANSPARÊNC

Servidores

Escolha o que você quer ver sobre os Servidores

Listagem de Servidores Ativos Listagem Cargo e Salários

Todas Abaixo no mês: Folha Mensal Rescisão

Escolha um Mês: Abril Pesquisar

Listagem de Servidores Ativos - Mês de Referência: Abril de 2022 Exportar dados para: PDF GSV XLS

Detalhe	Referência	Data Desligamer	Tipo de Contrato	Vínculo	Nome	Cargo
	Folha Mensal - Abril		Efetivo	ESTATUTARIO	ADALBERTO DOS SANTOS NUNES	PROFESSOR(A) CLASSE A
	Folha Mensal - Abril		Efetivo	CONTRATOS	ADALBERTO PASTANA POLICARPO	SERVENTE CONTRATO
	Folha Mensal - Abril		Efetivo	ESTATUTARIO	ADALUCIA DE ARAGÃO	PROFESSOR(A) DE FRANCES
	Folha Mensal - Abril		Efetivo	ESTATUTARIO	ADELADIA SENA PANTOJA	PROFESSOR(A) CLASSE A
	Folha Mensal - Abril		Contrato Temporario	CONTRATOS	ADRIANA DA SILVA ALCANTARA GURIÃO	PEDAGOGO(A) CONTRATO
	Folha Mensal - Abril		Efetivo	ESTATUTARIO	ADRIANA RODRIGUES PANTOJA	PROFESSOR(A) CLASSE A VII
	Folha Mensal - Abril		Efetivo	ESTATUTARIO	ADRIANA RODRIGUES PEREIRA MENDONCA	MERENDEIRO (A) CLASSE A P
	Folha Mensal - Abril		Contrato Temporario	CONTRATOS	AGNES ALMEIDA VIDAL	AGENTE ADMINISTRATIVO - CONTRATO 40 HORAS
	Folha Mensal - Abril		Efetivo	ESTATUTARIO	ALACIDE LEMOS LEITE	PROFESSOR(A) CLASSE A
	Folha Mensal - Abril		Efetivo	ESTATUTARIO	ALAIDE FERREIRA DO NASCIMENTO	PROFESSOR(A) CLASSE A
	Folha Mensal - Abril		Efetivo	CONTRATOS	ALANA COSTA ALMEIDA	AGENTE ADMINISTRATIVO - CONTRATO 40 HORAS
	Folha Mensal - Abril		Efetivo	ESTATUTARIO	ALBA LUCIA CABRAL RODRIGUES	PROFESSOR (A) DE GEOGRAFIA XI

Mostrando página 1 - Total de páginas - 51 - Total de linhas - 605 - Ordene os dados clicando no cabeçalho das colunas.

1.4. Macroprocessos finalísticos da unidade jurisdicionada, com a indicação dos principais produtos e serviços que tais processos devem oferecer aos cidadãos- usuários ou clientes.

A Secretaria Municipal de Educação, órgão diretamente subordinado ao Prefeito, tem por finalidade planejar, controlar e executar as atividades de Educação Infantil, Ensino Especial, Ensino Fundamental e EJA, essas modalidades de caráter regular, em letras e artes, proteção e desenvolvimento dos patrimônios históricos, artísticos, natural e outras atividades vinculadas à Secretaria.

A principal função da Secretaria Municipal de Educação é garantir, a igualdade de condições de acesso e permanência dos estudantes na escola por meio de uma Educação de Qualidade e Inclusiva, com o cumprimento das Metas e Estratégias definidas no Plano Municipal de Educação.



Atualmente temos 22 unidades ensino e 11 anexos, sendo 08 na área indígena, 06 na área Rural, 08 na área urbana, sendo distribuídas em Educação Infantil, Educação Fundamental, e educação especial, e Educação de Jovens e Adultos – EJA.

1.5. Principais macroprocessos de apoio ao exercício das competências e finalidades da unidade jurisdicionada.

A principal atividade da Secretaria de Educação é a oferta de vagas para crianças, jovens e adultos na idade escolar, na qual as escolas são adequadas e estruturadas, com corpo docente, equipe de apoio e técnicos para atender a necessidade de cada aluno. A Secretaria de Educação tem procurado a cada ano inovar, através do ensino e conhecimento transformando a vida de muitas, e cumprindo sua missão de educar.

1.6. Principais parceiros externos à unidade jurisdicionada, da administração pública ou da iniciativa privada relacionados à atividade-fim da unidade.

Ministério da Educação- MEC, Secretaria de Estado da Educação- SEED e Secretaria Municipal de Educação de Macapá- SEMED, Secretaria de Saúde Municipal, Secretaria Municipal de Assistência Social, Conselho Tutelar Municipal.

2. PLANEJAMENTO ESTRATÉGICO, PLANO DE METAS E DE AÇÕES.

2.1. Informações sobre o planejamento estratégico da unidade, contemplando:

a) Período de abrangência do plano estratégico se houver;

O período das atividades referentes a Secretaria de Educação está abrangido no Plano Plurianual – PPA

b) Demonstração da vinculação do plano estratégico da unidade com suas competências constitucionais, legais ou normativas;

O planejamento Estratégico da Secretaria Municipal de Educação foi construído a partir dos objetivos do Plano Municipal de Educação, o qual norteará as ações educacionais do Município de Oiapoque, sua elaboração é uma resposta às demandas e necessidades da sociedade civil organizada e do Sistema Municipal de Educação, que juntos promoveram um novo olhar acerca da educação que temos a educação queremos.

O plano de ação estabelece alternativas que norteiam e auxiliam na execução da ação educação da ação educativa, garantindo o ensino aprendizagem para os estudante atendendo a realidade local, afim de assegurar oferta de atividade pedagógicas não presenciais através do uso ou não das tecnologias, tais como: vídeo/aula, conteúdos disponibilizados em plataforma virtuais, vídeo, material impresso, WhatsApp, livro didático, dentro outros, como forma de computar o mínimo de carga horária estabelecidos em conformidade com a Lei 14040/2020 – Governo Federal objetivando minimizar os prejuízos pedagógicos desse período e proporcionado aos professores, pedagogos, alunos e família, momentos de reflexão e equilíbrio em busca de caminhos para superar a vida cotidiana.

c) Demonstração da vinculação do plano estratégico da unidade com o Plano Plurianual



(PPA), identificando os Programas, os objetivos, as Iniciativas e as Ações em relação ao Plano Plurianual vigente em que estejam inseridas ações de responsabilidade da unidade;

Plano Estratégico: Educação Infantil

Objetivo: Universalizar, até 2016, a educação infantil na pré-escola para as crianças de quatro e cinco anos de idade e ampliar a oferta de educação infantil em creches de forma a atender, no mínimo, 40% das crianças de zero a três anos até 2024.

Atende crianças de zero a três anos na creche e de quatro e cinco anos na pré-escola. Tem como finalidade o desenvolvimento integral da criança, em seus aspectos físico, psicológico, intelectual e social, complementando a ação da família e da comunidade (LDB, art.29).

Objetivo: Universalizar o ensino fundamental de 9 anos para toda a população de 6 (seis) a 14 (quatorze) anos e garantir que, pelo menos, 95% (noventa e cinco por cento) dos alunos conclua essa etapa na idade recomendada até o final da vigência deste PME.

Ofertar educação acolhedora boa e de qualidade, no intuito de otimizar a permanência dos estudantes e, desse modo, contribuir para a melhoria dos processos formativos. A democratização de uma educação pública de qualidade significa propiciar o acesso aos bens culturais que permeiam as disciplinas, os saberes e os valores de cada instituição escolar e que são passados aos estudantes.

Plano Estratégico- Educação Especial e Inclusiva

Objetivo: Universalizar, para a população de 04 (quatro) a 17 (dezesete) anos, o atendimento escolar aos (às) alunos (as) com deficiência, transtornos globais do desenvolvimento e altas habilidades ou superdotação, preferencialmente na rede regular de ensino, garantindo o atendimento educacional especializado em salas de recursos multifuncionais, classes, escolas ou serviços especializados, públicos, comunitários ou conveniados nas formas complementar e suplementar até o 8º ano da vigência deste PME.

apresentar uma política adequada que norteie as ações da educação especial e que busque o fortalecimento do processo de inclusão escolar do estudante público-alvo da educação especial e inclusiva.

Plano Estratégico: Alfabetização na Idade Recomendada

Objetivo: Alfabetizar todas as crianças, no máximo, até o final do 3º (terceiro) ano do ensino fundamental.

É fundamental a criação de uma infraestrutura eficaz, com formação de pessoal para a tarefa, a adequação de métodos e metodologias pedagógicas, o estabelecimento de condições com recursos pedagógicos adequados, equipamentos tecnológicos de informação e comunicação na educação para que se mantenha e se desenvolva o aprendizado.

Plano Estratégico: Educação em Tempo Integral

Objetivo: Oferecer Educação em Tempo Integral, em, no mínimo, 50% (cinquenta por cento) das escolas públicas, de forma a atender, pelo menos 25% (vinte e cinco por cento) dos (as) alunos (as) da educação básica, até o final da vigência deste PME.

Para desenvolver a Educação em Tempo Integral, a escola necessita propiciar ao estudante aprendizagens desafiadoras com a intenção de favorecer a prática de valores que aprimorem o processo de sociabilidade. Um referencial curricular construído na ótica da atual BNCC – Base Nacional Comum Curricular contempla a promoção de ações destinadas a contribuir com a garantia





do direito à aprendizagem, com a formação humana integral

Plano Estratégico: Qualidade da Educação

Objetivo: O Instituto Nacional de Estudos e Pesquisas Educacionais Anísio Teixeira (Inep), criou em 2007 o Índice de Desenvolvimento da Educação Básica – IDEB, como instrumento para medir a qualidade do ensino e aprendizagem das escolas brasileiras e a partir desses resultados, propor medidas, crias metas visando a melhoria da qualidade da oferta nas redes de ensino.

Fomentar a qualidade da educação básica em todas as etapas e modalidades atendidas no Município, com melhoria do fluxo escolar e da aprendizagem de modo a elevar o IDEB no Município.

Ação: Escolaridade Média da população de 18 a 29 anos

Objetivo: Elevar a escolaridade média das populações dos campos de 18 (dezoito) a 29 (vinte e nove) anos, de modo a alcançar no mínimo 12 (doze) anos de estudo no último ano da vigência deste PME, das regiões de menor escolaridade e dos 25% (vinte e cinco por cento) mais pobres, e igualar a escolaridade média entre negros e não negros declarados ao IBGE.

Ampliação da escolaridade média das pessoas na faixa etária de 18 a 29 anos de idade.

elevar a escolaridade média geral dessa população, de modo que ela atinja, até 2024, 12 anos de estudo, no mínimo.

Fomentar educação para os jovens residentes no campo e os pertencentes aos 25% mais pobres também alcancem essa escolaridade média.

Plano Estratégico: Alfabetização de Jovens e Adultos

Objetivo: Elevar a taxa de alfabetização da população com 15 (quinze) anos ou mais para 93% (noventa e três por cento) até 2016 e, até o final da vigência deste PME, erradicar o analfabetismo absoluto e reduzir em 40% a taxa de analfabetismo funcional.

Ofertar, em regime de colaboração com a União, a educação de jovens e adultos nas escolas públicas de educação básica do Município, garantindo a qualidade por meio de investimento em recursos pedagógicos apropriados, profissionais habilitados e motivados para atuar nas etapas EJA.

Plano Estratégico: Educação de Jovens e Adultos Integrada à Educação Profissional

Objetivo: Oferecer, até o final da vigência deste PME, no mínimo, 25% (vinte e cinco por cento) das matrículas de educação de jovens e adultos, na forma integrada à educação profissional, nos ensinos fundamental e médio.

ampliar a escolarização dos jovens e adultos e proporcionar habilitação profissional, de modo que estejam preparados para atuar no mercado de trabalho.

Plano Estratégico: Educação Profissional Técnica de Nível Médio.

Objetivo: Assegurar matrículas da educação básica profissional técnica, assegurando a qualidade da oferta e pelo menos 50% (cinquenta por cento) de gratuidade na expansão das vagas por segmento público.

Não foi encontrado no Município vestígio de oferta dessa modalidade, no período.

A Meta é atemporal. Existe tempo para os entes federados cumpri-la.

Plano Estratégico: Valorização dos Profissionais da Educação



Objetivo: Garantir, em regime de colaboração com a União e o Estado, formação e valorização dos (as) profissionais da educação, assegurando que até o final da vigência deste PME todos os professores e as professoras da educação básica possuam formação específica de nível superior, obtida em curso de licenciatura na área de conhecimento em que atuam.

Os dados revelam um número positivo na formação de docente com nível superior, mas ainda há necessidade de assegurar a formação específica de nível superior para o atendimento integral da Meta. Ainda há prazo para o cumprimento desta Meta.

Plano Estratégico: Formação dos Profissionais da Educação

Objetivo: Formar, em nível de pós-graduação, 50% (cinquenta por cento) dos profissionais da educação básica até o último ano de vigência deste PME e garantir a todos (as) os (as) profissionais da educação básica formação continuada em sua área de atuação, considerando as necessidades, demandas e contextualização dos sistemas de ensino.

Não foi encontrado registro de um planejamento que trate dessa temática, no âmbito municipal, que articule parcerias com as IES, para cursos de formação continuada, cursos de aperfeiçoamento a distância. Há tempo para cumprir a meta.

Plano Estratégico: Valorização dos Profissionais do Magistério

Objetivo: Valorizar os (as) profissionais do magistério das redes públicas da educação básica, a fim de equiparar o rendimento médio dos (as) demais profissionais com escolaridade equivalente, até o final do 6º (sexto) ano da vigência deste PME.

Plano Estratégico: Plano de Carreira dos Profissionais da Educação

Objetivo: Assegurar Planos de Carreira para os (as) profissionais da educação básica e superior pública dos sistemas de ensino do Município e, para o Plano de Carreira dos (as) profissionais da educação básica pública, tomar como referência o piso salarial nacional, definido em lei federal, nos termos do inciso VIII do art. 206 da Constituição Federal.

Plano Estratégico: Gestão Democrática

Objetivo: Efetivar, em colaboração com a União, no prazo de 2 (dois) anos, a Gestão Democrática da Educação Escolar, associada a critérios técnicos de mérito e desempenho e à consulta pública à comunidade escolar, no âmbito das escolas públicas municipais.

Plano Estratégico: Financiamento da Educação

Objetivo: Ampliar o investimento público em educação pública de forma a atingir, no mínimo o patamar de 7% (sete por cento) do Produto Interno Bruto – PIB do Município até o 5º (quinto) ano de vigência desta Lei, no mínimo, o equivalente a 10% (dez por cento) do PIB até o final do decênio.

Plano Estratégico: Educação Escolar Indígena

Objetivo: Promoção da Educação Escolar Indígena para uma educação específica, diferenciada e de qualidade nas escolas indígenas das Terras Indígenas do Uaçá, Juminã e Galibi.

IDENTIFICAÇÃO DOS PROGRAMAS, PROJETOS E ATIVIDADES



d) Se a unidade jurisdicionada estiver inserida no contexto de planejamento estratégico maior (de um órgão ou Secretaria, por exemplo), demonstrações dos objetivos estratégicos, dos processos e dos produtos desse planejamento estratégico aos quais se vincula.

Sim, a Secretaria de Educação se vincula ao Fundo de Educação, que tem por objetivo políticas públicas de educação destinadas a população do Município. Entre os vínculos, recebemos recursos específicos do Ministério da Educação, com determinados objetivos ou serviços.

e) Principais objetivos estratégicos traçados para a unidade exercício de referência do relatório de gestão;

Universalizar o ensino fundamental de nove anos, para toda população de 06 (seis) a 14 (quatorze) anos e garantir que pelos menos 95% (noventa e cinco por cento) dos alunos concluam essa etapa na idade recomendada até último ano da vigência deste PME.

Garantir, para a população e 03 a 14 anos, o atendimento escolar aos alunos (as) com deficiências, transtornos globais do desenvolvimento e altas habilidades ou superlotação, de forma a atingir, em 5 (cinco) anos, pelo menos a 50% da demanda e até o final da década a sua universalização nas escolas da rede regular de ensino, garantindo o atendimento educacional especializado em salas de recursos multifuncionais, classes, escolas ou serviços especializados, públicos ou conveniados.

Alfabetizar todos as crianças, no máximo, até os 8 (oito) anos de idade, durante a vigência do PNE. Garantir, em regime de colaboração entre a União e Estados, no prazo de 1 (um) ano de vigência desde PME, política de formação e valorização dos profissionais da educação, assegurando que todos os profissionais da Educação Básica possuam formação específica de nível superior, obtida em curso de licenciatura na área de conhecimento em que atuam.

f) Principais ações planejadas para que a unidade pudesse atingir, no exercício de referência, os objetivos estratégicos estabelecidos.

A resposta a este item, está representada METAS E ESTRATÉGIAS DOS PLANOS DE EDUCAÇÃO NACIONAL, ESTADUAL DO AMAPÁ E MUNICIPAL DE OIAPOQUE, conforme anexo I – págs. 87.

2.2. Informações sobre as estratégias adotadas pela unidade para atingir os objetivos estratégicos do exercício de referência do relatório de gestão, especialmente sobre:

a) Avaliação dos riscos que poderiam impedir ou prejudicar o cumprimento dos objetivos estratégicos do exercício de referência das contas;

Conforme avaliação interna consideramos algumas situações que poderias nos prejudicar no alcance de nossos objetivos, dentre essas podemos destacar as dificuldades encontrada por esta Secretaria de Educação, quanto a falta de recursos financeiro, devido alguns programas estarem bloqueados e na



maioria das metas para serem executadas com qualidade, necessitaria de investimento.

O prazo para a execução de algumas Metas expirou, portanto, a Equipe Técnica apresentou recomendações Administrativas para que essas metas sejam cumpridas,

b) Revisão de macroprocessos internos da unidade, caso tenha sido necessária;

A revisão dos macroprocessos internos contempla as perspectivas de resultados elencados no Plano estratégico, com metodologia de observação, análise e projeção quanto ao cenário desejado, com ênfase no Mapa Estratégico o qual estabelece as diretrizes e finalidades das ações da Secretaria Municipal de Educação com vistas aos resultados almejados à comunidade escolar.

c) Adequações nas estruturas de pessoal, tecnológica, imobiliária, etc., caso tenham sido necessárias ao desenvolvimento dos objetivos estratégicos;

Nesta secretaria de educação, houveram algumas necessidades de investimentos, tanto no sentido de aderirmos algumas atas de registro de preço ou dispensas de licitação, para que pudessem suprir nossas necessidades básicas, como aquisição de material de limpeza e higiene, material didático e expediente, aquisição de peças e tintas para impressoras, serviços de manutenção de equipamentos de informática, manutenção de equipamentos de centrais de ar, serviços de dedetização, aquisição de geradores para atender a demanda da escola Bom Pastor, aluguel de veículos para deslocamento, aquisição de fachadas para identificação de escolas, aquisição de gás para atendimento as unidades, e serviços de dedetização especializada.

d) Estratégia de divulgação interna dos objetivos traçados e dos resultados alcançados.

- Divulgação do Plano de Educação e Plano Estratégico da SEMED;
- Divulgação das ações no site da Prefeitura de Oiapoque;
- Encontros de interação entre a educação e os diversos segmentos sociais organizados no Município.
- Fortalecimento da rede de colaboração Interna e Externa.
- Projetos visando o aperfeiçoamento permanente dos educadores, e aquisição de material didático.
- Portarias com as orientações sobre a sistemática de avaliação do processo de ensino, e emissão de normas a serem adotadas no período pandêmico, conforme representadas nas Figuras nº 18 e 21 deste Relatório de Gestão.

e) Outras estratégias consideradas relevantes pelos gestores da unidade para o atingimento dos objetivos estratégicos.

- Orientar a nova organização pedagógica das atividades municipais previstas no cronograma desta secretaria
- Acompanhamento da frequência e evasão escolar (recebimento e devolutiva das atividades pedagógicas), através da coordenação da frequência escolar.
- Fórum de capacitação e aperfeiçoamento dos Profissionais da educação por meio de vídeo Conferência



- Criação de comissões para debater as melhores medidas a serem adotadas, visando inclusive o ano de 2022.

2.3. Demonstrações da execução do plano de metas ou de ações para o exercício, informando, porexemplo:

a) Resultado das ações planejadas, explicitando em que medidas as ações foram executadas

As respostas dos resultados das ações planejadas, estão disponíveis e representados no relatório simplificado de avaliação do plano municipal de educação.

b) justificativas para a não execução de ações ou não atingimento de metas, se for o caso;

Quanto as justificativas para não ter sido possível o atingimento de algumas metas, podemos destacar as dificuldades encontrada por esta Secretaria de Educação, quanto a falta de recursos financeiro, devido alguns programas estarem bloqueados e na maioria das metas para serem executadas com qualidade, necessitaria de investimento.

O prazo para a execução de algumas Metas expirou, portanto, a Equipe Técnica apresentou recomendações Administrativas para que essas metas sejam cumpridas,

c) Impactos dos resultados das ações nos objetivos estratégicos da unidade.

Quanto aos impactos dos resultados das ações desenvolvidas pela Secretaria, podemos dizer que estão relacionadas, desde a melhoria na infraestrutura, aparelhamento das escolas, capacitação dos profissionais da educação, Regime de Colaboração com Estado, entre outros, e quem sem dúvida irão refletir na elevação da competência dos alunos e o fortalecimento da educação Infantil, otimização da aplicação de recursos da educação, dentre outros.

2.4. Informações sobre indicadores utilizados pela unidade jurisdicionada para monitorar e avaliar a gestão, acompanhar o alcance das metas, identificar os avanços e as melhorias na qualidade dos serviços prestados, identificar necessidade de correções e de mudanças de rumos, etc.

Os principais indicadores utilizados para monitorar e avaliar a gestão, bem como acompanhar o alcance das metas estão associados e descritos nas análises das ações, destacam-se: Alunos matriculados, Alunos atendidos com merenda escolar e transporte escolar. Os indicadores educacionais obtidos através do Censo Escolar permitem conhecer o desempenho dos alunos, contexto socioeconômico e as condições em que se dá o processo ensino aprendizagem, contribuindo para o monitoramento e acompanhamento de políticas públicas voltadas para a melhoria da qualidade da educação e dos serviços oferecidos às localidades, através da Secretaria Municipal de Educação-SEMED/OIAPOQUE. Um dos principais indicadores e o mais divulgado nacionalmente é o Índice de Desenvolvimento da Educação Básica-IDEA, indicador criado pelo Governo Federal para medir a qualidade do ensino nas escolas públicas.



2.5. Indicação de sítio eletrônico em que estejam disponibilizadas as peças orçamentárias (Plano Plurianual - PPA, Lei de Diretrizes Orçamentárias - LDO e Lei Orçamentária Anual - LOA), bem como a demonstração da execução das metas e ações em cumprimento às leis orçamentárias vigentes, explicitando em que medida as ações foram executadas, os impactos dos resultados nos objetivos estratégicos da unidade, bem como as justificativas para a eventual não execução de ações ou não atingimento de metas.

No endereço eletrônico <https://Oiapoque.ap.gov.br>

3. ESTRUTURA DE GOVERNANÇA E DE AUTOCONTROLE DA GESTÃO.

3.1. Informações sobre a estrutura orgânica de controle no âmbito da unidade jurisdicionada ou do órgão a que se vinculam, tais como unidade de auditoria ou de controle interno, conselhos fiscais, comitês de avaliações, etc. descrevendo de maneira sucinta a base normativa, as atribuições e a formade atuação de cada instância de controle.

A Secretaria Municipal de Educação presta conta das suas ações ao Sistema de Controle do Poder Executivo do Município de Oiapoque, instituído pela Lei nº 569, de 19 de dezembro de 2021 e regulamentado pelo Decreto nº. 479/2021 de 21 de junho de 2021. Que cria a comissão de avaliação de desempenho do quadro Geral (CADSGG), e tem como objetivo a apuração da eficiência do servidor e da qualidade do seu trabalho. A comissão é criada a cada 2 anos e é composta por 09 (nove) membros, no ano de 2021 inclusive, houve a reformulação da comissão, segue aqui representada abaixo:

DECRETO Nº 479/2021 – GAB/PMO - COMISSÃO DE AVALIAÇÃO DE DESEMPENHO DOS SERVIDORES DO QUADRO GERAL (CADSGG)





ESTADO DO AMAPÁ
PREFEITURA MUNICIPAL DE OIAPOQUE
SECRETÁRIA MUNICIPAL DE EDUCAÇÃO



Poder Executivo
Prefeitura do Município de Oiapoque
Gabinete do Prefeito

DECRETO N° 479/2021 GAB/PMO

Oiapoque/AP, 21 de junho de 2021

“Dispõe sobre a CRIAÇÃO da COMISSÃO DE AVALIAÇÃO DE DESEMPENHO DOS SERVIDORES DO QUADRO GERAL (CADSQG), para apuração da eficiência do servidor e da qualidade do seu trabalho e dá outras providências”.

O PREFEITO DO MUNICÍPIO DE OIAPOQUE, usando das atribuições que lhe são conferidas pelo Art. 71 inciso VI da Lei Orgânica do Município de Oiapoque-AP.

CONSIDERANDO as atribuições do art.24, parágrafo único e Art. 25 da Lei Complementar n.º 001/2012 e Lei n.º 410/2012 GAB/PMO.

CONSIDERANDO o Decreto n.º 0118/2019 GAB/PMO, de 26 de abril de 2019, que trata da Criação da Comissão de Avaliação de Desempenho dos Servidores do Quadro Geral (CADSQG), com o mandato de 02 (dois) anos, o qual teve seu início em 26/04/2019 e seu término em 26/04/2021.

RESOLVE:

Art. 1º - FICA CRIADA a COMISSÃO DE AVALIAÇÃO DE DESEMPENHO DOS SERVIDORES DO QUADRO GERAL (CADSQG) para apuração da eficiência do servidor e da qualidade do seu trabalho.

Art. 2º - Para fins de cumprimento do dispositivo no Art.1º deste Decreto, a Comissão de Avaliação de Desempenho dos Servidores do Quadro Geral (CADSQG), será composta pelos seguintes membros:

1. Membro: EDWANRLEY GREGORIO DOS SANTOS SENA;
2. Membro: NATALY DOS SANTOS CUNHA;
3. Membro: MARIA FRANCINEIA DA SILVA TELES;
4. Membro: ALCIONE SOARES DA SILVA;
5. Membro: WESSILEY ALISON DA SILVA;
6. Membro: RAIMUNDA MOREIRA DE SOUZA NETA;

Rua Joaquim Caetano da Silva, n.º 460 – Centro
E-mail: contato@oiapoque.ap.gov.br

Bruno Lima de Almeida
Prefeito Municipal de Oiapoque
CPF: 021.211.192-03

- Representante da Rede Municipal de Ensino (SEMED);
- Representante da Rede Estadual de ensino. (SEED);
- Representante da Universidade Federal do Amapá (UNIFAP);
- Representante do Ensino Superior Privado (UNINTER);
- Representante do Sindicato dos Servidores Públicos do Amapá (SINSEPEAP);
- Representante dos Povos Indígenas em Oiapoque (CCPIO);
- Representante das Instituições Religiosas;
- Representante da Câmara dos Vereadores;
- Representante do Conselho Escolar;
- Representante das Associações Quilombolas.



ESTADO DO AMAPÁ
PREFEITURA MUNICIPAL DE OIAPOQUE
SECRETÁRIA MUNICIPAL DE EDUCAÇÃO



Na figura abaixo, será apresentada a comissão do Conselho Municipal de Educação – CMEO formalizada para o mandato exercer o mandato nos anos de 2021 e 2022.

DECRETO 037/2021 – GAB – NOMEAÇÃO DOS MEMBROS DO CONSELHO MUNICIPAL DE EDUCAÇÃO DE OIAPOQUE - CMEO



Poder Executivo
Prefeitura do Município de Oiapoque
Gabinete do Prefeito

DECRETO Nº 0372/2021 – GAB/PMO

Oiapoque/AP, 12 de abril de 2021.

“DISPÕE SOBRE A NOMEAÇÃO DOS MEMBROS DO CONSELHO MUNICIPAL DE EDUCAÇÃO DE OIAPOQUE, E DÁ OUTRAS PROVIDÊNCIAS”.

O PREFEITO DO MUNICÍPIO DE OIAPOQUE, usando das atribuições que lhe são conferidas pelo Art. 71 inciso VI da Lei Orgânica do Município de Oiapoque-AP.

CONSIDERANDO a necessidade de formação do Conselho Municipal de Educação do Município de Oiapoque - CMEO, criado pela Lei nº 342 – PMO, e em conformidade com o Regimento do CMEO DECRETRO Nº038 do Art.5º.

RESOLVE:

Art. 1º - Ficam nomeados os membros do CONSELHO MUNICIPAL DE EDUCAÇÃO – CMEO, para o mandato de 02 (dois) anos conforme discriminação abaixo.

a - Representantes do Poder Executivo Municipal (SEMED)

- 1 – José Ribamar Coelho Pereira Junior (titular)
- 2 – Carlos Andrei Cardoso Ferreira (suplente)

b - Representantes da Rede Estadual de Ensino (SEED)

- 1 - Aldo Pantoja de Souza (titular)
- 2 - Railson Garrido Cunha (suplente)

c - Representantes da Universidade Federal do Amapá (UNIFAP)

- 1 – Zaquel dos Santos Maia – (titular)
- 2 – Katia Ligia Vieira Lira – (suplente)

d - Representantes do Ensino Superior Privado (UNINTER)

- 1 – Lecimara Pereira de Sousa - (titular)
- 2 – Leane Samara Pereira de Sousa - (suplente)

e - Representantes do Sindicato dos Servidores Públicos em Educação no Amapá (SINSEPEAP)

- 1 – Regina Gleicy do Vale Pereira - (titular)
- 2 – Mary dos Santos Vales- (suplente)

f – Representantes dos Povos Indígenas em Oiapoque (CCPIO)

- 1- Gilson Santa Rosa - (titular)
- 2- Dalson dos Santos - (suplente)

g – Representante das Instituições Religiosas

- 1 – Pr. Carlos Guilherme Correa – (titular)
- 2 – Pr. Reginaldo Praxedes de Oliveira – (suplente)

Ilmo. Sr. Carlos
Pr. Carlos Guilherme Correa
CPF: 22.371.122-9



ESTADO DO AMAPÁ
PREFEITURA MUNICIPAL DE OIAPOQUE
SECRETÁRIA MUNICIPAL DE EDUCAÇÃO



Poder Executivo
Prefeitura do Município de Oiapoque
Gabinete do Prefeito

h – Representante da Câmara dos Vereadores

- 1- Noel Henrique dos Santos (titular)
- 2- Creusa Maria da Silva Ribeiro (suplente)

i – Representante do Conselho Escolar

- 1- Aline Patrícia de Araújo Pinto (titular)
- 2- Tathiana Flavia de B. Sampaio (suplente)

j – Representante das Associações Quilombola

- 1 – Lucival Carvalho Martel (titular)
- 2 – Iraci Silva dos Santos (suplente)

Art. 2º - Os membros do **CONSELHO MUNICIPAL DE EDUCAÇÃO** desempenharão suas funções sem ônus aos cofres do município de Oiapoque.

Art. 3º - Este decreto entrará em vigor na data de sua publicação, revogadas as disposições ao contrário.

Art. 4º Dê ciência, registre e publique-se.

Gabinete do Prefeito do Município de Oiapoque, em 12 de abril de 2021.

Breno Lima de Almeida
Prefeito Municipal de Oiapoque
CPF: 024.911.192-69

BRENO LIMA DE ALMEIDA
Prefeito de Oiapoque

Fonte: Diário oficial de Oiapoque.



ESTADO DO AMAPÁ
PREFEITURA MUNICIPAL DE OIAIPOQUE
SECRETÁRIA MUNICIPAL DE EDUCAÇÃO



Poder Executivo
Prefeitura do Município de Oiaipoque
Gabinete do Prefeito

DECRETO N° 479/2021 GAB/PMO

Oiaipoque/AP, 21 de junho de 2021

“Dispõe sobre a criação da COMISSÃO DE AVALIAÇÃO DE DESEMPENHO DOS SERVIDORES DO QUADRO GERAL (CADSQG), para apuração da eficiência do servidor e da qualidade do seu trabalho e dá outras providências”.

O PREFEITO DO MUNICÍPIO DE OIAIPOQUE, usando das atribuições que lhe são conferidas pelo Art. 71 inciso VI da Lei Orgânica do Município de Oiaipoque-AP.

CONSIDERANDO as atribuições do art.24, parágrafo único e Art. 25 da Lei Complementar n.º 001/2012 e Lei n.º 410/2012 GAB/PMO.

CONSIDERANDO o Decreto n.º 0118/2019 GAB/PMO, de 26 de abril de 2019, que trata da Criação da Comissão de Avaliação de Desempenho dos Servidores do Quadro Geral (CADSQG), com o mandato de 02 (dois) anos, o qual teve seu início em 26/04/2019 e seu término em 26/04/2021.

RESOLVE:

Art. 1º - FICA CRIADA a COMISSÃO DE AVALIAÇÃO DE DESEMPENHO DOS SERVIDORES DO QUADRO GERAL (CADSQG) para apuração da eficiência do servidor e da qualidade do seu trabalho.

Art. 2º - Para fins de cumprimento do dispositivo no Art.1º deste Decreto, a Comissão de Avaliação de Desempenho dos Servidores do Quadro Geral (CADSQG), será composta pelos seguintes membros:

1. **Membro: EDWANRLEY GREGORIO DOS SANTOS SENA;**
2. **Membro: NATALY DOS SANTOS CUNHA;**
3. **Membro: MARIA FRANCINEIA DA SILVA TELES;**
4. **Membro: ALCIONE SOARES DA SILVA;**
5. **Membro: WESSILEY ALISON DA SILVA;**
6. **Membro: RAIMUNDA MOREIRA DE SOUZA NETA;**

Rua Joaquim Caetano da Silva, n.º 460 – Centro
E-mail: contato@oiaipoque.ap.gov.br

Bruno Lima de Almeida
Prefeito Municipal de Oiaipoque
CPF: 020.311.132-53

O Conselho Estadual de Alimentação Escolar - CAE, é um órgão colegiado de caráter fiscalizador permanente, deliberativo e assessoramento a alimentação escolar aos alunos da educação básica, bem como, assegurar políticas públicas programas e ações educativas quando a manipulação, preparação e distribuição de Alimentação Escolar. Instituído pelo Decreto nº 069/09-GAB/PMO de 27 de outubro de 2009, regulamentada pela Resolução/FNDE/CD/nº 38 de julho de 2009.

Tem como composição a seguinte estrutura: 07 (sete) membro titular e 07 (sete) suplente e deverá cumprir seu mandato pelo período de 4 (quatro) anos.

- Representantes do poder Executivo;
- Representante de Trabalhadores em Educação e de Discentes;
- Representante da País de Alunos Matriculados na Rede;
- Representante da Sociedade Civil Organizada;



ESTADO DO AMAPÁ
PREFEITURA MUNICIPAL DE OIAPOQUE
SECRETÁRIA MUNICIPAL DE EDUCAÇÃO



DECRETO 562/2021 – GAB/PMO – NOMEAÇÃO DE MEMBROS DO CONSELHO MUNICIPAL DE ALIMENTAÇÃO ESCOLAR – CAE



Poder Executivo
Prefeitura do Município de Oiapoque
Gabinete do Prefeito

DECRETO Nº 562/2021 GAB/PMO

Oiapoque/AP, 16 de agosto de 2021.

“Dispõe sobre novas nomeações de membros do conselho municipal de alimentação escolar – CAE, para o quadriênio 2021-2025 – (10/05/2021-10/05/2023), no município de Oiapoque-AP”.

O PREFEITO DO MUNICÍPIO DE OIAPOQUE, usando das atribuições que lhe são conferidas pelo Art. 71 inciso VI da Lei Orgânica do Município de Oiapoque-AP, bem como a plena observância da Constituição Federal, resolve;

DECRETAR:

Art. 1º - Ficam Nomeados os novos conselheiros abaixo relacionados para compor o Conselho Municipal de Alimentação Escolar – CAE, do município de Oiapoque-AP. Os conselheiros nomeados cumprirão mandato no quadriênio 2021-2025, com vigência a partir de 16 de agosto de 2021.

I - REPRESENTANTES DO PODER EXECUTIVO:

Titular: WILZA DE OLIVEIRA MORAIS, CPF: 659.365.582-15.

Suplente: LEILANE JACQUELINE PENA DA CRUZ, CPF: 000.508.042-86.

II- REPRESENTANTES DE TRABALHADORES EM EDUCAÇÃO E DE DISCENTES:

Titular: ELSA DOS SANTOS MAIA DE SOUZA, CPF: 869.047.952-04.

Suplente: PATRÍCIA LOPES DE OLIVEIRA, CPF: 952.557.882-87.

Titular: EDIVANE DA SILVA LOPES, CPF: 070.503.662-69.

Suplente: JOANA FRANCISCA ALMEIDA FILHA, CPF: 884.295.712-72.

Rua Joaquim Caetano da Silva, n.º 460 – Centro, Oiapoque.
E-mail: contato@oiapoque.ap.gov.br

Breno Lima de Almeida
Prefeito Municipal de Oiapoque,
CPF: 024.911.192-83



ESTADO DO AMAPÁ
PREFEITURA MUNICIPAL DE OIAPOQUE
SECRETÁRIA MUNICIPAL DE EDUCAÇÃO



Poder Executivo
Prefeitura do Município de Oiapoque
Gabinete do Prefeito

III - REPRESENTANTES DE PAIS DE ALUNOS MATRICULADOS NA REDE:

Titular: PEDRO IVO DE SOUSA ARAÚJO, CPF: 259.742.032-91.

Suplente: ELIETE BARBOSA QUARESMA, CPF: 515.008.092-68.

Titular: JORGELANI PANTOJA DE SOUZA, CPF: 008.935.122-30.

Suplente: KEILANE FIGUEIREDO NARCISO, CPF: 003.653.562-12.

IV - REPRESENTANTES DA SOCIEDADE CIVIL ORGANIZADA:

Titular: MIGUEL MARIANO DE SOUZA, CPF: 259.742.032-91.

Suplente: MARIA DA CRUZ NASCIMENTO SANTOS, CPF: 515.008.092-68.

Titular: OSVALDINA MACIEL FEITOSA, CPF: 008.935.122-30.

Suplente: HADSON ALVES DA SILVA, CPF: 941.037.202-04.

Art. 2º - Este decreto entrará em vigor na data de sua publicação, revogadas as disposições ao contrário.

Art. 3º - Dê ciência, registre-se, publique-se e cumpra-se.

Gabinete do Prefeito do Município de Oiapoque, em 16 de agosto de 2021.

Breno Lima de Almeida
Prefeito Municipal de Oiapoque
CPF: 024.911.152-59

Breno Lima de Almeida
BRENO LIMA DE ALMEIDA
Prefeito de Oiapoque

Fonte: Diário Oficial de Oiapoque.

O Conselho de Fundo Desenvolvimento Educação Básica- FUNDEB. Um órgão de fiscalização, de transparência na aplicação do recurso do mesmo, acompanhar e controlar a repartição, supervisionar, examinar, emitir parecer, instituído na Lei nº 134 de 29 de abril de 2013, Conselho do FUNDEB. Houve alteração na composição do conselho através da Lei Federal Lei 14.113/2020, CACS/FUNDEB, de 25 de dezembro de 2020, e através da Lei Municipal 640/2021, de 25 de agosto de 2020. Agora a nova formação segue composta pela seguinte estrutura: 07 (sete) membro titular e 07 (sete) suplente e deverão cumprir seu mandato pelo período de 4 (quatro) anos.

- Representantes do poder Executivo;
- Representantes da Secretaria Municipal de Educação – SEMED;
- Representantes do Sindicato dos Servidores Públicos do Amapá (SINSEPEAP);
- Representantes dos diretores de escolas 2021/2022;
- Representante dos servidores Técnico Administrativos;
- Representante da Pais de Alunos;
- Representantes da Educação de Jovens e Adultos – (EJA);
- Representantes de Alunos Secundaristas;
- Representantes do Conselho Municipal de Educação de Oiapoque – (CMEO)
- Representantes do Conselho Tutelar de Oiapoque;
- Representantes de Escolas Indígenas de Oiapoque;



ESTADO DO AMAPÁ
PREFEITURA MUNICIPAL DE OIAPOQUE
SECRETÁRIA MUNICIPAL DE EDUCAÇÃO



- Representantes de Escola do Campo de Oiapoque;
- Representantes de Organização da Sociedade Civil;

DECRETO Nº 713/2021 – GAB/PMO – NOMEAÇÃO DOS MEMBROS DO CONSELHO MUNICIPAL DE ACOMPANHAMENTO E CONTROLE SOCIAL DO FUNDO DE MANUTENÇÃO E DESENVOLVIMENTO DA EDUCAÇÃO BÁSICA E DE VALORIZAÇÃO DO MAGISTÉRIO – CACS – FUNDEB.



Poder Executivo
Prefeitura do Município de Oiapoque
Gabinete do Prefeito

DECRETO Nº 713/2021 GAB/PMO

Oiapoque/AP, 05 de outubro de 2021.

“Dispõe sobre nomeação dos novos membros do conselho municipal de acompanhamento e controle social do fundo de manutenção e desenvolvimento da educação básica e de valorização do magistério – CACS FUNDEB, para o biênio 2021-2022, no município de Oiapoque-AP”.

O PREFEITO DO MUNICÍPIO DE OIAPOQUE, usando das atribuições que lhe são conferidas pelo Art. 71 inciso VI da Lei Orgânica do Município de Oiapoque-AP, bem como a plena observância da Constituição Federal, resolve;

DECRETAR:

Art. 1º - Ficam Nomeados os novos conselheiros abaixo relacionados para compor o Conselho Municipal de Acompanhamento e Controle Social do Fundo de Manutenção e Desenvolvimento da Educação Básica e de Valorização do Magistério – CACS FUNDEB, do município de Oiapoque-AP. Os conselheiros nomeados cumprirão mandato no biênio 2021-2022, com vigência a partir de 05 de outubro de 2021.

I - REPRESENTANTES DO PODER EXECUTIVO:

Titular: ADRIENE DE JESUS MAGNO CASTRO, CPF: 017.696.262-30.

Suplente: ALEXANDRO DE ANDRADE QUEIROZ, CPF: 964.126.402-82.

II- REPRESENTANTES DA SECRETARIA MUNICIPAL DE EDUCAÇÃO-SEMED:

Titular: ALDELAN DOS SANTOS NUNES, CPF: 675.466.842-34.

Suplente: SAMARA VICENTE DE AQUINO PERES, CPF: 948.173.162-68.

Rua Joaquim Caetano da Silva, n.º 460 – Centro, Oiapoque.
E-mail: contato@oiapoque.ap.gov.br

Ivânildo Lima de Almeida
Prefeito Municipal de Oiapoque
CPF: 024.911.192-69



ESTADO DO AMAPÁ
PREFEITURA MUNICIPAL DE OIAPOQUE
SECRETÁRIA MUNICIPAL DE EDUCAÇÃO



Poder Executivo
Prefeitura do Município de Oiapoque
Gabinete do Prefeito

III- REPRESENTANTES DO SINDICATO DOS SERVIDORES PÚBLICOS DO ESTADO DO AMAPÁ – SINSEPEAP:

Titular: SARA DA SILVA CORREA, CPF: 605.833.552-34.

Suplente: FABIO NILSON GOMES VILHENA, CPF: 799.790.252-04.

IV - REPRESENTANTES DOS DIRETORES DE ESCOLA 2021/2022:

Titular: RONIVALDO VALE PARENTE, CPF: 656.115.942-04.

Suplente: ADRIANA RODRIGUES PANTOJA, CPF: 773.386.002-44.

V – REPRESENTANTES DOS TECNICOS ADMINISTRATIVOS:

Titular: RAIMUNDA DOS SANTOS PIKANÇO, CPF: 607.598.872-68.

Suplente: ELIZAMA NAHARA RAMOS MACEDO, CPF: 001.680.322-10.

VI – REPRESENTANTES DOS PAIS DE ALUNOS:

Titular: ANDRÉIA ALVES ALCÂNTARA FARIA, CPF: 907.078.182-49.

Suplente: OCIRLENE DE RAMOS SILVA LIMA, CPF: 731.995.322-68.

Titular: RAILSON GARRIDO CUNHA, CPF: 742.220.662-49.

Suplente: ALINE PATRICIA DE ARAÚJO PINTO, CPF: 528.734.192-87.

VII – REPRESENTANTES DA EDUCAÇÃO DE JOVENS E ADULTOS - EJA:

Titular: EYSHILA VITÓRIA DOS SANTOS FARIAS, CPF: 061.371.842-93.

Suplente: THAYS DOS SANTOS BATISTA, CPF: 042.947.232-38.

VIII - REPRESENTANTES DOS ALUNOS SECUNDARISTAS.

Titular: SAMILE SANTOS DA PAIXÃO, CPF: 055.119.352-20.

Suplente: LEX ALAN SERRÃO TELES, CPF: 054.904.112-09.

IX – REPRESENTANTES CMEQ.

Titular: REGINA GLEICY DO VALE PEREIRA, CPF: 569.749.652-49.

Suplente: MARIA MERCES DA SILVA MARTINS, CPF: 205.337.642-20.

Rua Joaquim Caetano da Silva, n.º 460 – Centro, Oiapoque.
E-mail: contato@oiapoque.ap.gov.br

Bruno Lima de Almeida
Prefeito Municipal de Oiapoque
CPF: 024.911.151-00

Assinado por pessoa: IVANILDE SILVA DE SOUZA CARDOSO
Para verificar a validade das assinaturas, acesse <https://oiapoque.1doc.com.br/verificacao/7EDE-4653-C33C-97FD> e informe o código 7EDE-4653-C33C-97FD





ESTADO DO AMAPÁ
PREFEITURA MUNICIPAL DE OIAPOQUE
SECRETÁRIA MUNICIPAL DE EDUCAÇÃO



Poder Executivo
Prefeitura do Município de Oiapoque
Gabinete do Prefeito

X – REPRESENTANTES CONSELHO TUTELAR DE OIAPOQUE.

Titular: SILVIANE BRENDA DA SILVA PIRES, CPF: 919.526.892-87.

Suplente: LAIANE ARAÚJO SILVA, CPF: 056.277.983-35.

XI – REPRESENTANTES DAS ESCOLAS INDÍGENAS DE OIAPOQUE.

Titular: EDILAN DOS SANTOS, CPF: 937.243.302-00.

Suplente: ANDERSON DA SILVA FORTE, CPF: 014.796.852-67.

XII – REPRESENTANTES DAS ESCOLAS DO CAMPO DE OIAPOQUE.

Titular: JONES MARTINS, CPF: 651.857.992-53.

Suplente: EDILAN DOS SANTOS, CPF: 937.243.302-00.

XIII – REPRESENTANTES DA ORGANIZAÇÃO DA SOCIEDADE CIVIL ORGANIZADA – O. S. C.

Titular: IRACI DA SILVA DOS SANTOS, CPF: 843.765.892-68.

Suplente: LUCIVAL CARVALHO MARTEL, CPF: 209.005.382-87.

Art. 2º - Este decreto entrará em vigor na data de sua publicação, revogadas as disposições ao contrário.

Art. 3º - Dê ciência, registre-se, publique-se e cumpra-se.

Gabinete do Prefeito do Município de Oiapoque, em 05 de outubro de 2021.

Breno Lima de Almeida
Prefeito Municipal de Oiapoque
CPF: 024.911.192-69

BRENO LIMA DE ALMEIDA
Prefeito de Oiapoque

Fonte: Diário Oficial de Oiapoque

Conselho de Permanente de Valorização do Profissional da Educação Básica- CPVPEB.

É um órgão de direção superior, colegiado de deliberação coletiva, vinculada à Secretaria Municipal de Educação cuja finalidade, estrutura, organização, é planejar, examinar, acompanhar, revisar a avaliação, o desempenho dos profissionais da educação.

Composto por 6 (seis) membros titulares e suplentes e terão mandado a exercer pelo período de 02 (dois) anos;

1 - Representante da Secretaria Municipal de Administração
2 - Representantes da Secretaria Municipal de Educação;

2 - Representantes da entidade de classe dos Profissionais da Educação Básica Municipal.

3.2. Informações sobre o funcionamento do sistema de controle interno da UJ, contemplando os seguintes elementos:

Ambiente de controle

A Secretaria Municipal de Educação, desenvolve o seu trabalho de acordo com sua estrutura e sendo definidas as competências, atribuições a cada colaborador, respeitando sua integridade pessoal e profissional, além de seus valores éticos, possibilitando desta forma, o



funcionamento das atividades desempenhadas por esta Secretaria.

Quanto as estratégias do ambiente de controle interno do município, compreende principalmente na observação das ações e metas proposta na execução, nos programas, projetos e atividades.

Avaliação de risco

A Prefeitura através dos Secretários, são instruídos para fazer análise da probabilidade de riscos de suas pastas de trabalho e ações para que possam ser corrigidas.

Atividades de controle

Essas atividades são desempenhadas com as seguintes ações de controle;

Reunião de alinhamento com pessoal administrativo, na qual são repassadas as informações e atribuições, são realizados levantamento da necessidade de cada escola, sendo definido o período da chamada escola, o período da matrícula, o controle do material de limpeza, material didático e merenda escola.

Quando necessário ocorre o recadastramento dos servidores, são feitas capacitação dos docentes e corpo técnicos da Secretaria Municipal de Educação-SEMED.

Além de procedimentos preventivos, tais como: Procedimentos de autorização e aprovação; Segregação de funções (autorização, execução, registro, controle); Controles de acesso a recursos e registros, Procedimentos de detecção: Verificações; Conciliações; Avaliação de desempenho operacional; Procedimentos preventivos de detecção: Avaliação das operações, processos e atividades; Supervisão (alocação, revisão e aprovação, orientação e capacitação).

Informação e Comunicação

Elas são feitas através de ofício e memorando, na qual são repassadas as informações necessárias para ser executada por cada escola. A Secretaria de Municipal de Educação disponibiliza no Portal da Transparência da Prefeitura Municipal Oiapoque/AP, informação concernente as Escolas e os realizados pela Secretaria Educação.

Monitoramento

Quanto as rotinas diárias de trabalho, as atividades desempenhas, são avaliadas, revisadas e conferidas, pelos diretores dos departamentos da qual são subordinadas, para que ao seu critério sejam liberados para demais providências.

Outras medidas de monitoramento, também, podemos mencionar implantação de relatórios para avaliação funcional, aplicado periodicamente a toda a equipe.

Já no que tange o contexto de monitoramento quanto as atividades desempenhas para aos alunos, são realizados relatórios enviados a secretaria, contendo informação como: chamada escola, matrícula, senso, avaliação funcional ao corpo docente e técnico da Secretaria de Educação.

Além de que também, são criados conselhos de avaliação, como objetivo de estimar-se o que está sendo feito e pode ser melhorado para o desenvolvimento das atividades e atingimento das metas estabelecidas em nosso plano escolar.

3.3. Informações sobre a remuneração/subsídio dos administradores, gestores, membros de mesa diretora, membros da diretoria estatutária, do conselho de administração e do conselho fiscal, com a identificação nominal, o fundamento legal, valores, inclusive de verbas indenizatórias.

Os membros dos Conselhos Municipais, não recebem remuneração salarial para desempenhar



as funções a elas delegadas.

Quanto aos nomeados para cada conselho para o exercício do mandando em 2021/2022, estão ilustrados nas Figuras N° 10, 11 e 12, do item 3.1 acima ilustrados.

3.4. Informações sobre a estrutura e as atividades do sistema de correição da unidade ou do órgão de vinculação da unidade, identificando, inclusive, a base normativa que rege a atividade no âmbito da unidade ou do órgão.

Não se aplica a Secretaria Municipal de Educação. Dessa forma, para apuração de possíveis irregularidades cometidas por servidores e empregada pública, bem como aplicação das devidas penalidades, a secretaria adota procedimentos de levantamento dos fatos, e envia para Conselho Disciplina da Prefeitura, para providências cabíveis.

O sistema de Correição é de competência da Secretaria Municipal de Administração, que encaminha a comissão disciplinar dos servidores a Procuradoria Geral do Município, a qual é submetida às impropriedades e irregularidades identificadas no âmbito das Unidades Jurisdicionadas municipais, para apuração. São regulamentadas de acordo com os dispostos na Lei 219/2001-GAB/PMO, de 03 de dezembro de 2001.

3.5. Informações quanto ao cumprimento da ordem cronológica de pagamentos (art. 5º, Lei nº. 8666/93), trazendo eventual regulamentação própria sobre a matéria, hipótese na qual deverá colacionar a relação de justificativas para pagamento fora da ordem cronológica, contendo: informações do credor (razão social e CNPJ), objeto do contrato ou dívida, número da Programação de Desembolso (PD), valor, data de pagamento e motivação para pagamento fora da ordem cronológica, sendo tais informações obrigatórias para as unidades submetidas à Instrução Normativa 01/2016 da Controladora-Geral do Estado.

A Secretaria Municipal de Educação, obedece rigorosamente aos critérios estabelecidos ao art. 5º da Lei nº8.666, de 1993.

3.6. Informações quanto à publicação em sítio eletrônico oficial da ordem cronológica de pagamento.

São publicados no endereço eletrônico da Prefeitura: Diário Oficial do Município: www.oiapoque.ap.gov.br e <https://www.transparencia.net.br/portal/1377/info>



PROGRAMAÇÃO E EXECUÇÃO DA DESPESA ORÇAMENTÁRIA E FINANCEIRA

4.1. Relação dos programas do Plano Plurianual vigente que estiveram integrais ou parcialmente na responsabilidade da unidade jurisdicionada ou de unidade consolidada no relatório de gestão, especificando:

Identificação do programa.



ESTADO DO AMAPÁ
PREFEITURA MUNICIPAL DE OIAPOQUE
SECRETÁRIA MUNICIPAL DE EDUCAÇÃO



FUNDO MUNICIPAL DE EDUCAÇÃO DE OIAPOQUE - FUNDEB

06.102.249/0001-94 Balanço Exercício: 2022

ANEXO 06 - PROGRAMA DE TRABALHO

ENTIDADE: FUNDO MUNICIPAL DE EDUCAÇÃO DE OIAPOQUE - FUNDEB -

PERÍODO: 01/01/2022 ATÉ 31/12/2022

Page 1

Orgão: 10 PODER EXECUTIVO

Unidade Orcamentaria: 13 SECRETARIA MUNICIPAL DE EDUCAÇÃO - SEMED

CODIGO	ESPECIFICACAO	PROJETOS	ATIVIDADES	TOTAL
12	Educação	902.656,98	46.097.737,64	47.000.394,62
361	Ensino Fundamental	902.656,98	39.842.502,17	40.745.159,15
0008	DESENVOLVIMENTO DA EDUCAÇÃO O FUTURO COM MEÇA PELAS CRIANÇAS	902.656,98	39.842.502,17	40.745.159,15
1033.0000	Construção, Ampliação e Reforma de Escolas do Ensino Fundame	507.896,81		507.896,81
1034.0000	Aquisição de Equipamento p/ Ensino Fundamental	394.760,37		394.760,37
2035.0000	Gestão dos Vencimentos dos Professores do Ensino Fundamental		4.879.873,73	4.879.873,73
2036.0000	Gestão dos Vencimentos dos Professores do Ensino Fundamental		17.542.774,71	17.542.774,71
2037.0000	Gestão Administrativa Ensino Fundamental, 30% - 1ª Etapa (1a		8.960.137,16	8.960.137,16
2090.0000	Gestão Administrativa do Ensino Fundamental, 30% - 2ª Etapa		6.009.540,52	6.009.540,52
2091.0000	Gestão dos Vencimentos dos Professores do Ensino Jovens e Ad		518.971,65	518.971,65
2092.0000	Gestão dos Vencimentos dos Professores do Ensino Especial, 7		1.336.248,05	1.336.248,05
2098.0000	Gestão Administrativa do Ensino de Jovens e Adulto - 30% /		595.156,35	595.156,35
365	Educação Infantil	0,00	6.255.235,47	6.255.235,47
0008	DESENVOLVIMENTO DA EDUCAÇÃO O FUTURO COM MEÇA PELAS CRIANÇAS	0,00	6.255.235,47	6.255.235,47
2042.0000	Gestão dos Vencimentos dos Professores do Ensino Infantil,		2.519.035,25	2.519.035,25
2044.0000	Gestão Administrativa Ensino Infantil; 30% - PRE		1.546.616,11	1.546.616,11
2093.0000	Gestão dos Vencimentos dos Professores do Ensino Infantil, 7		1.222.348,86	1.222.348,86
2094.0000	Gestão Administrativa Ensino Infantil, 30% - CRECHE		967.235,25	967.235,25
TOTAL		902.656,98	46.097.737,64	47.000.394,62
TOTAL GERAL		902.656,98	46.097.737,64	47.000.394,62

OIAPOQUE/AP, 31 de dezembro de 2022.





ESTADO DO AMAPÁ
PREFEITURA MUNICIPAL DE OIAPOQUE
SECRETÁRIA MUNICIPAL DE EDUCAÇÃO



b) Informações sobre a programação e a execução orçamentária e financeira relativa ao programa.



FUNDO MUNICIPAL DE EDUCAÇÃO DE OIAPOQUE - FUNDEB

06.102.249/0001-94

Balanco Exercício: 2022

ANEXO 06 - PROGRAMA DE TRABALHO

ENTIDADE: FUNDO MUNICIPAL DE EDUCAÇÃO DE OIAPOQUE - FUNDEB -

Page 1

PERÍODO: 01/01/2022 ATÉ 31/12/2022

Orgao: 10 PODER EXECUTIVO

Unidade Orcamentaria: 13 SECRETARIA MUNICIPAL DE EDUCAÇÃO - SEMED

CODIGO	ESPECIFICACAO	PROJETOS	ATIVIDADES	TOTAL
12	Educação	902.656,98	46.097.737,64	47.000.394,62
361	Ensino Fundamental	902.656,98	39.842.502,17	40.745.159,15
0008	DESENVOLVIMENTO DA EDUCAÇÃO O FUTURO COM MEÇA PELAS CRIANÇAS	902.656,98	39.842.502,17	40.745.159,15
1033.0000	Construção, Ampliação e Reforma de Escolas do Ensino Fundamental	507.896,61		507.896,61
1034.0000	Aquisição de Equipamento p/ Ensino Fundamental	394.760,37		394.760,37
2035.0000	Gestão dos Vencimentos dos Professores do Ensino Fundamental		4.879.673,73	4.879.673,73
2036.0000	Gestão dos Vencimentos dos Professores do Ensino Fundamental		17.542.774,71	17.542.774,71
2037.0000	Gestão Administrativa Ensino Fundamental, 30% - 1ª Etapa (1a		8.960.137,16	8.960.137,16
2090.0000	Gestão Administrativa do Ensino Fundamental, 30% - 2ª Etapa		6.009.540,52	6.009.540,52
2091.0000	Gestão dos Vencimentos dos Professores do Ensino Jovens e Ad		518.971,65	518.971,65
2092.0000	Gestão dos Vencimentos dos Professores do Ensino Especial, 7		1.336.248,05	1.336.248,05
2098.0000	Gestão Administrativa do Ensino de Jovens e Adulto - 30% /		595.156,35	595.156,35
365	Educação Infantil	0,00	6.255.235,47	6.255.235,47
0008	DESENVOLVIMENTO DA EDUCAÇÃO O FUTURO COM MEÇA PELAS CRIANÇAS	0,00	6.255.235,47	6.255.235,47
2042.0000	Gestão dos Vencimentos dos Professores do Ensino Infantil,		2.519.035,25	2.519.035,25
2044.0000	Gestão Administrativa Ensino Infantil, 30% - PRE		1.546.616,11	1.546.616,11
2093.0000	Gestão dos Vencimentos dos Professores do Ensino Infantil, 7		1.222.348,86	1.222.348,86
2094.0000	Gestão Administrativa Ensino Infantil, 30% - CRECHE		967.235,25	967.235,25
TOTAL		902.656,98	46.097.737,64	47.000.394,62
TOTAL GERAL		902.656,98	46.097.737,64	47.000.394,62

OIAPOQUE/AP, 31 de dezembro de 2022.



ESTADO DO AMAPÁ
PREFEITURA MUNICIPAL DE OIAPOQUE
SECRETÁRIA MUNICIPAL DE EDUCAÇÃO



c) **Avaliação dos resultados dos indicadores associados ao programa.**

- Não realizamos a avaliação dos indicadores dos programas, pra este exercício, entretanto, podemos observar que foram executado o orçamento e o plano estratégico conforme demonstram os números (financeiro) aplicado.

d) **Reflexos de contingenciamentos sobre os resultados dos programas; E- Reflexos dos restos a pagar na execução dos programas.**

- Não tivemos contingenciamentos relevantes que possam causar impactos ou reflexos quanto ao restos a pagar.

4.2. Relação das Ações da Lei Orçamentária Anual do exercício que estiveram integrais ou parcialmente na responsabilidade da unidade jurisdicionada ou de unidade consolidada no relatório de gestão, especificando.

a) **Função, subfunção e programa de vinculação da ação.**



FUNDO MUNICIPAL DE EDUCAÇÃO DE OIAPOQUE - FUNDEB

06.102.249/0001-94

Balanco Exercício: 2022

ANEXO 8

DEMONSTRATIVO DA DESPESA POR FUNCOES,
SUBFUNÇÕES E PROGRAMAS CONFORME
VINCULO COM RECURSOS

ENTIDADE: FUNDO MUNICIPAL DE EDUCAÇÃO DE OIAPOQUE - FUNDEB -
PERÍODO: 01/01/2022 ATÉ 31/12/2022

Page 1

CODIGO	ESPECIFICACAO	ORDINARIO	VINCULADO	TOTAL
12	Educação	9.735.887,63	37.264.506,99	47.000.394,62
12 361	Ensino Fundamental	8.721.086,42	32.024.072,73	40.745.159,15
12 361 0008	DESENVOLVIMENTO DA EDUCAÇÃO O FUTURO COMEÇA PELAS CRIANÇAS	8.721.086,42	32.024.072,73	40.745.159,15
12 365	Educação Infantil	1.014.801,21	5.240.434,26	6.255.235,47
12 365 0008	DESENVOLVIMENTO DA EDUCAÇÃO O FUTURO COMEÇA PELAS CRIANÇAS	1.014.801,21	5.240.434,26	6.255.235,47
TOTAL		9.735.887,63	37.264.506,99	47.000.394,62

OIAPOQUE/AP, 31 de dezembro de 2022.





ESTADO DO AMAPÁ
PREFEITURA MUNICIPAL DE OIAPOQUE
SECRETÁRIA MUNICIPAL DE EDUCAÇÃO



b) Metas e desempenhos físicos e financeiros.

FUNDO MUNICIPAL DE EDUCAÇÃO DE OIAPOQUE - FUNDEB				
06.102.249/0001-94		Balanco Exercício: 2022		
ANEXO 06 - PROGRAMA DE TRABALHO				
ENTIDADE: FUNDO MUNICIPAL DE EDUCAÇÃO DE OIAPOQUE - FUNDEB -		Page 1		
PERÍODO: 01/01/2022 ATÉ 31/12/2022				
Orgao: 10	PODER EXECUTIVO			
Unidade Orcamentaria: 13	SECRETARIA MUNICIPAL DE EDUCAÇÃO - SEMED			
CODIGO	ESPECIFICACAO	PROJETOS	ATIVIDADES	TOTAL
12	Educação	902.656,98	46.097.737,64	47.000.394,62
361	Ensino Fundamental	902.656,98	39.842.502,17	40.745.159,15
0008	DESENVOLVIMENTO DA EDUCAÇÃO O FUTURO COMEÇA PELAS CRIANÇAS	902.656,98	39.842.502,17	40.745.159,15
.1033.0000	Construção, Ampliação e Reforma de Escolas do Ensino Fundame	507.896,61		507.896,61
.1034.0000	Aquisição de Equipamento p/ Ensino Fundamental	394.760,37		394.760,37
2035.0000	Gestão dos Vencimentos dos Professores do Ensino F undamental		4.879.673,73	4.879.673,73
2036.0000	Gestão dos Vencimentos dos Professores do Ensino F undamental		17.542.774,71	17.542.774,71
2037.0000	Gestão Administrativa Ensino Fundamental, 30% - 1ª Etapa (1a		8.960.137,16	8.960.137,16
2090.0000	Gestão Administrativa do Ensino Fundamental, 30% - 2ª Etapa		6.009.540,52	6.009.540,52
2091.0000	Gestão dos Vencimentos dos Professores do Ensino J ovens e Ad		518.971,65	518.971,65
2092.0000	Gestão dos Vencimentos dos Professores do Ensino E special, 7		1.336.248,05	1.336.248,05
2096.0000	Gestão Administrativa do Ensino de Jovens e Adulto - 30% /		595.156,35	595.156,35
365	Educação Infantil	0,00	6.255.235,47	6.255.235,47
0008	DESENVOLVIMENTO DA EDUCAÇÃO O FUTURO COMEÇA PELAS CRIANÇAS	0,00	6.255.235,47	6.255.235,47
.2042.0000	Gestão dos Vencimentos dos Professores do Ensino I nfantil,		2.519.035,25	2.519.035,25
.2044.0000	Gestão Administrativa Ensino Infantil, 30% - PRE		1.546.616,11	1.546.616,11
.2093.0000	Gestão dos Vencimentos dos Professores do Ensino I nfantil, 7		1.222.348,86	1.222.348,86
.2094.0000	Gestão Administrativa Ensino Infantil, 30% - CRECHE		967.235,25	967.235,25
TOTAL		902.656,98	46.097.737,64	47.000.394,62
TOTAL GERAL		902.656,98	46.097.737,64	47.000.394,62

OIAPOQUE/AP, 31 de dezembro de 2022.

c) Reflexos de contingenciamentos sobre os resultados das ações.

Não tivemos contingenciamento para esse exercício.

d) Reflexos dos restos a pagar na execução das ações.

Não temos diagnósticos referentes aos reflexos dos restos a pagar para esse exercício.

e) O Quadro de detalhamento da Despesas inicial e fina





ESTADO DO AMAPÁ
PREFEITURA MUNICIPAL DE OIAPOQUE
SECRETÁRIA MUNICIPAL DE EDUCAÇÃO



QUADRO DE DETALHAMENTO DAS DESPESAS INICIAIS E FINAIS 2022.



ANEXO 11

COMPARATIVO DA DESPESA AUTORIZADA COM A REALIZADA

ENTIDADE: FUNDO MUNICIPAL DE EDUCAÇÃO DE OIAPOQUE - FUNDEB - PERÍODO: 01/01/2022 ATÉ 31/12/ Page 1

COD ESPECIFICACAO	CREDITO ORC E SUPLEMENT	CREDITO ESP E EXTRA	REALOCAÇÃO/ ALTERAÇÃO DE QDD	TOTAL	REALIZADA	DIFERENCAS	
1013 SECRETARIA MUNICIPAL DE EDUCAÇÃO - SEMED							
3.1.90.04.00	CONTRATAÇÃO POR TEMPO DETERMINADO	8.893.262,00	0,00	0,00	8.893.262,00	8.767.266,93	125.995,07
3.1.90.11.00	VENCIMENTOS E VANTAGENS FIXAS - PESSOAL CIVIL	31.041.942,33	0,00	0,00	31.041.942,33	25.624.616,51	5.417.325,82
3.1.90.13.00	OBRIGAÇÕES PATRONAIS	6.614.324,00	0,00	0,00	6.614.324,00	4.707.709,32	1.906.614,68
3.1.90.91.00	SENTENÇAS JUDICIAIS	51.439,18	0,00	50.000,00	101.439,18	101.439,18	0,00
3.3.90.30.00	MATERIAL DE CONSUMO	2.950.574,88	0,00	-245.000,00	2.705.574,88	2.435.098,53	270.476,35
3.3.90.32.00	MATERIAL, BEM OU SERVIÇO PARA DISTRIBUIÇÃO GRATUITA	1.634.500,00	0,00	0,00	1.634.500,00	1.634.393,40	106,60
3.3.90.36.00	OUTROS SERVIÇOS DE TERCEIROS - PESSOA FÍSICA	1.850.910,00	0,00	-674.000,00	1.176.910,00	882.088,54	294.821,46
3.3.90.39.00	OUTROS SERVIÇOS DE TERCEIROS - PESSOA JURÍDICA	1.649.710,87	0,00	324.000,00	1.973.710,87	1.945.125,23	28.585,64
4.4.90.51.00	OBRAS E INSTALAÇÕES	507.896,61	0,00	0,00	507.896,61	507.896,61	0,00
4.4.90.52.00	EQUIPAMENTOS E MATERIAL PERMANENTE	285.648,99	0,00	245.000,00	530.648,99	394.760,37	135.888,62
TOTAL DO ORGAO		55.480.208,86	0,00	-300.000,00	55.180.208,86	47.000.394,62	8.179.814,24
TOTAL ORCAMENTARIO		55.480.208,86	0,00	-300.000,00	55.180.208,86	47.000.394,62	8.179.814,24

f) Relação Restos a Pagar.

Esta informação consta no anexo 11 págs. 204

g) Balancete analítico de encerramento do exercício.

Relatório anexo 9 págs. 125

4.3. Demonstração e análise do desempenho da unidade na execução orçamentária e financeira, contemplando, no mínimo:

a) Identificação das unidades orçamentárias (UO) consideradas no relatório de gestão;

ORGÃO	UO	NOME
20	15001	SECRETARIA MUNICIPAL DE EDUCAÇÃO

2021.





ESTADO DO AMAPÁ
PREFEITURA MUNICIPAL DE OIAPOQUE
SECRETÁRIA MUNICIPAL DE EDUCAÇÃO



b) Programação orçamentária das despesas correntes, de capital e da reserva de contingência.

PROGRAMAÇÃO ORÇAMENTÁRIA DAS DESPESAS CORRENTES

ANEXO 02 - NATUREZA DA DESPESA POR ORGÃO						
ENTIDADE: FUNDO MUNICIPAL DE EDUCAÇÃO DE OIAPOQUE - FUNDEB -						
PERÍODO: 01/01/2022 ATÉ 31/12/2022						
CODIGO	ESPECIFICACAO	DESDOBRO	ELEMENTO	MODALIDADE	GRUPO	CATEGORIA ECONOMICA
10	PODER EXECUTIVO					47.000.394,62
3	DESPESAS CORRENTES					46.097.737,64
3.1	PESSOAL E ENCARGOS SOCIAIS				39.201.031,94	
3.1.90	APLICAÇÕES DIRETAS				39.201.031,94	
3.1.90.04	CONTRATAÇÃO POR TEMPO DETERMINADO			8.767.266,93		
3.1.90.04.11	SALÁRIOS - CONTRATO TEMPORÁRIO	6.640.952,67				
3.1.90.04.13	13º SALÁRIO - CONTRATO TEMPORÁRIO	518.133,27				
3.1.90.04.14	FERIAS - ABONO CONSTITUCIONAL - CONTRA	41.436,38				
3.1.90.04.16	OBRIGAÇÕES PATRONAIS - INSS - CONTRATC	1.427.972,01				
3.1.90.04.51	ADICIONAIS DE CONTRATO TEMPORÁRIO	138.772,60				
3.1.90.11	VENCIMENTOS E VANTAGENS FIXAS - PESSOAL CIVI		25.624.616,51			
3.1.90.11.01	VENCIMENTOS E SALÁRIOS	12.279.376,88				
3.1.90.11.04	ADICIONAL NOTURNO	94.680,48				
3.1.90.11.08	ADIANTAMENTO PECUNIÁRIO	11.505,26				
3.1.90.11.09	ADICIONAL DE PERICULOSIDADE	204.365,92				
3.1.90.11.10	ADICIONAL DE INSALUBRIDADE	310.610,52				
3.1.90.11.31	GRATIFICAÇÕES POR EXERCÍCIO DE CARGO	602.680,64				
3.1.90.11.33	GRATIFICAÇÃO POR EXERCÍCIO DE FUNÇÕES	814.445,21				
3.1.90.11.37	GRATIFICAÇÃO POR TEMPO DE SERVIÇO	1.393.942,91				
3.1.90.11.42	FÉRIAS INDENIZADAS, VENCIDAS E PROPORC	619.498,83				
3.1.90.11.43	13º SALÁRIO	1.824.561,82				
3.1.90.11.50	SALÁRIO MATERNIDADE	11.457,77				
3.1.90.11.51	OUTROS ADICIONAIS, VANTAGENS, GRATIFIC	7.457.490,27				
3.1.90.13	OBRIGAÇÕES PATRONAIS		4.707.709,32			
3.1.90.13.02	CONTRIBUIÇÕES PREVIDENCIÁRIAS - INSS	4.707.709,32				
3.1.90.91	SENTENÇAS JUDICIAIS		101.439,18			
3.1.90.91.08	SENTENÇA JUDICIAL - ATIVO CIVIL	101.439,18				
3.3	OUTRAS DESPESAS CORRENTES				6.896.705,70	
3.3.90	APLICAÇÕES DIRETAS				6.896.705,70	
3.3.90.30	MATERIAL DE CONSUMO		2.435.098,53			
3.3.90.30.01	COMBUSTÍVEIS E LUBRIFICANTES AUTOMOTI	739.496,85				
3.3.90.30.04	GÁS ENGARRAFADO	17.316,00				
3.3.90.30.07	GÊNEROS DE ALIMENTAÇÃO	25.302,20				
3.3.90.30.16	MATERIAL DE EXPEDIENTE	22.853,70				
3.3.90.30.17	MATERIAL DE PROCESSAMENTO DE DADOS	290.619,25				
3.3.90.30.22	MATERIAL DE LIMPEZA E PRODUTOS DE HIGI	10.713,50				
3.3.90.30.60	MATERIAL DIDÁTICO	344.181,03				
3.3.90.30.99	OUTROS MATERIAIS DE CONSUMO	984.616,00				
3.3.90.32	MATERIAL BEM OU SERVIÇO PARA DISTRIBUIÇÃO G		1.634.393,40			
3.3.90.32.04	MATERIAL EDUCACIONAL E CULTURAL	1.634.393,40				
3.3.90.36	OUTROS SERVIÇOS DE TERCEIROS - PESSOA FÍSIC/		882.088,54			
3.3.90.36.15	LOCAÇÃO DE IMÓVEIS	882.088,54				
3.3.90.39	OUTROS SERVIÇOS DE TERCEIROS - PESSOA JURÍ		1.945.125,23			
3.3.90.39.10	LOCAÇÃO DE IMÓVEIS	247.883,53				
3.3.90.39.14	LOCAÇÃO BENS MÓVEIS DE OUTRAS NATURI	18.145,83				
3.3.90.39.15	TRIBUTOS À CONTA DO LOCATÁRIO	9.205,48				
3.3.90.39.19	MANUTENÇÃO E CONSERVAÇÃO DE VEÍCULC	463.097,75				
3.3.90.39.20	MANUTENÇÃO E CONSERVAÇÃO DE BENS MI	5.834,87				
3.3.90.39.43	SERVIÇOS DE ENERGIA ELÉTRICA	2.565,50				
3.3.90.39.99	OUTROS SERVIÇOS DE TERCEIROS - PESSO	1.198.392,27				
4	DESPESAS DE CAPITAL					902.656,98
4.4	INVESTIMENTOS					902.656,98
4.4.90	APLICAÇÕES DIRETAS				902.656,98	
4.4.90.51	OBRAS E INSTALAÇÕES		507.896,61			
4.4.90.51.99	OUTRAS OBRAS E INSTALAÇÕES	507.896,61				
4.4.90.52	EQUIPAMENTOS E MATERIAL PERMANENTE		394.760,37			
4.4.90.52.35	EQUIPAMENTOS DE PROCESSAMENTO DE D/	244.611,38				
4.4.90.52.36	MÁQUINAS, INSTALAÇÕES E UTENSÍLIOS DE I	150.148,99				
TOTAL GERAL						47.000.394,62

OIAPOQUE/AP, 31 de dezembro de 2022.



ESTADO DO AMAPÁ
PREFEITURA MUNICIPAL DE OIAPOQUE
SECRETÁRIA MUNICIPAL DE EDUCAÇÃO



- c) **Demonstração dos limites impostos por cronograma de desembolso definido pelos órgãos competentes, explicitando o impacto das limitações na execução das ações de responsabilidade da unidade jurisdicionada.**

NOTA EXPLICATIVA; informamos que foi liberado os valores de forma integral para as Unidades em Consolidação com o Fundo Municipal de Educação, conforme demonstrado no item 4.2.

- e) **Execução das despesas por modalidade de Licitação e por elemento de despesa.**

ANEXO 02 - DESPESA SEGUNDO AS CATEGORIAS ECONOMICAS							Page 1
ENTIDADE: FUNDO MUNICIPAL DE EDUCAÇÃO DE OIAPOQUE - FUNDEB -							
PERÍODO: 01/01/2022 ATÉ 31/12/2022							
DODIGO	ESPECIFICACAO	DESDOBRO	ELEMENTO	MODALIDADE	GRUPO	CATEGORIA ECONOMICA	
3	DESPESAS CORRENTES						46.097.737,64
3.1	PESSOAL E ENCARGOS SOCIAIS						39.201.031,94
3.1.90	APLICAÇÕES DIRETAS						39.201.031,94
3.1.90.04	CONTRATAÇÃO POR TEMPO DETERMINADO						8.767.266,93
3.1.90.04.11	SALÁRIOS - CONTRATO TEMPORÁRIO		6.640.952,67				
3.1.90.04.13	13º SALÁRIO - CONTRATO TEMPORÁRIO		518.133,27				
3.1.90.04.14	FERIAS - ABONO CONSTITUCIONAL - CONTRATO TEM		41.436,38				
3.1.90.04.16	OBRIGAÇÕES PATRONAIS - INSS - CONTRATO TEMPC		1.427.972,01				
3.1.90.04.51	ADICIONAIS DE CONTRATO TEMPORÁRIO		138.772,60				
3.1.90.11	VENCIMENTOS E VANTAGENS FIXAS - PESSOAL CIVIL						25.624.616,51
3.1.90.11.01	VENCIMENTOS E SALÁRIOS		12.279.376,88				
3.1.90.11.04	ADICIONAL NOTURNO		94.680,48				
3.1.90.11.08	ADIANTAMENTO PECUNIÁRIO		11.505,26				
3.1.90.11.09	ADICIONAL DE PERICULOSIDADE		204.365,92				
3.1.90.11.10	ADICIONAL DE INSALUBRIDADE		310.610,52				
3.1.90.11.31	GRATIFICAÇÕES POR EXERCÍCIO DE CARGO		602.680,64				
3.1.90.11.33	GRATIFICAÇÃO POR EXERCÍCIO DE FUNÇÕES		814.445,21				
3.1.90.11.37	GRATIFICAÇÃO POR TEMPO DE SERVIÇO		1.393.942,91				
3.1.90.11.42	FÉRIAS INDENIZADAS, VENCIDAS E PROPORCIONAIS		619.498,83				
3.1.90.11.43	13º SALÁRIO		1.824.561,82				
3.1.90.11.50	SALÁRIO MATERNIDADE		11.457,77				
3.1.90.11.51	OUTROS ADICIONAIS, VANTAGENS, GRATIFICAÇÕES		7.457.480,27				
3.1.90.13	OBRIGAÇÕES PATRONAIS						4.707.709,32
3.1.90.13.02	CONTRIBUIÇÕES PREVIDENCIÁRIAS - INSS		4.707.709,32				
3.1.90.91	SENTENÇAS JUDICIAIS						101.439,18
3.1.90.91.08	SENTENÇA JUDICIAL - ATIVO CIVIL		101.439,18				
3.3	OUTRAS DESPESAS CORRENTES						6.896.705,70
3.3.90	APLICAÇÕES DIRETAS						6.896.705,70
3.3.90.30	MATERIAL DE CONSUMO						2.435.098,53
3.3.90.30.01	COMBUSTÍVEIS E LUBRIFICANTES AUTOMOTIVOS		739.496,85				
3.3.90.30.04	GÁS ENGARRAFADO		17.316,00				
3.3.90.30.07	GÊNEROS DE ALIMENTAÇÃO		25.302,20				
3.3.90.30.16	MATERIAL DE EXPEDIENTE		22.853,70				
3.3.90.30.17	MATERIAL DE PROCESSAMENTO DE DADOS		290.619,25				
3.3.90.30.22	MATERIAL DE LIMPEZA E PRODUTOS DE HIGIENIZAÇÃO		10.713,50				
3.3.90.30.60	MATERIAL DIDÁTICO		344.181,03				
3.3.90.30.99	OUTROS MATERIAIS DE CONSUMO		984.616,00				
3.3.90.32	MATERIAL, BEM OU SERVIÇO PARA DISTRIBUIÇÃO GRAT						1.634.393,40
3.3.90.32.04	MATERIAL EDUCACIONAL E CULTURAL		1.634.393,40				
3.3.90.36	OUTROS SERVIÇOS DE TERCEIROS - PESSOA FÍSICA						882.088,54
3.3.90.36.15	LOCAÇÃO DE IMÓVEIS		882.088,54				
3.3.90.39	OUTROS SERVIÇOS DE TERCEIROS - PESSOA JURÍDICA						1.945.125,23
3.3.90.39.10	LOCAÇÃO DE IMÓVEIS		247.883,53				
3.3.90.39.14	LOCAÇÃO BENS MÓVEIS DE OUTRAS NATUREZAS E II		18.145,83				
3.3.90.39.15	TRIBUTOS À CONTA DO LOCATÁRIO		9.205,48				
3.3.90.39.19	MANUTENÇÃO E CONSERVAÇÃO DE VEÍCULOS		463.097,75				
3.3.90.39.20	MANUTENÇÃO E CONSERVAÇÃO DE BENS MÓVEIS DI		5.834,87				
3.3.90.39.43	SERVIÇOS DE ENERGIA ELÉTRICA		2.565,50				
3.3.90.39.99	OUTROS SERVIÇOS DE TERCEIROS - PESSOA JURÍDI		1.198.392,27				
4	DESPESAS DE CAPITAL						902.656,98
4.4	INVESTIMENTOS						902.656,98
4.4.90	APLICAÇÕES DIRETAS						902.656,98
4.4.90.51	OBRAS E INSTALAÇÕES						507.896,61
4.4.90.51.99	OUTRAS OBRAS E INSTALAÇÕES		507.896,61				
4.4.90.52	EQUIPAMENTOS E MATERIAL PERMANENTE						394.760,37
4.4.90.52.35	EQUIPAMENTOS DE PROCESSAMENTO DE DADOS		244.611,38				
4.4.90.52.36	MÁQUINAS, INSTALAÇÕES E UTENSÍLIOS DE ESCRITÓ		150.148,99				
TOTAL							47.000.394,62

Assinado por 1 pessoa: IVANILDE SILVA DE SOUZA CARDOSO
Para verificar a validade das assinaturas, acesse <https://oiaopoque.1doc.com.br/verificacao/7EDE-4653-C33C-97FD> e informe o código 7EDE-4653-C33C-97FD





- f) Demonstração e análise de indicadores institucionais para medir o desempenho orçamentário e financeiro, caso tenham sido instituídos pela unidade.

4.4 – Relação das Contas Bancárias Movimentadas no exercício, identificando a titularidade e finalidade de cada uma, nº do Convênio que se refere, se for o caso;



MUNICIPIO DE OIAPOQUE
RUA JOAQUIM CAETANO DA SILVA 460
05990445/0001-80 Exercício: 2022
LISTA DE CONTAS CADASTRADAS

Page 1

BANCO	CONTA	ENT.	DESC. RESUMIDA CONTA	P. CONTAS VINCULO	ABERTURA	CREDITO	DEBITO	SALDO
3112 - BANCOS, CONTA MOVIMENTO								
	Conta: 11259		FUNDEB			0,00	0,00	0,00
								0,00
3121 - CONTA VINCULADA								
	Conta: 11259		FUNDEB			438.156,78	438.156,78	0,00
								2.676.526,29
TOTAL								2.676.526,29

5. TÓPICOS ESPECIAIS DA EXECUÇÃO ORÇAMENTÁRIA E FINANCEIRA

5.1 Informações sobre o reconhecimento de passivos por insuficiência de créditos ou recursos.

O reconhecimento de ativo ou passivo específico é apropriado se fornecer não apenas informações relevantes, de quaisquer receitas, despesas ou mutações do patrimônio líquido resultantes, Quadro complementar no item seguinte, 5.2



ESTADO DO AMAPÁ
PREFEITURA MUNICIPAL DE OIAPOQUE
SECRETÁRIA MUNICIPAL DE EDUCAÇÃO



FUNDO MUNICIPAL DE EDUCAÇÃO DE OIAPOQUE - FUNDEB
ANEXO 15 - VARIAÇÕES PATRIMONIAIS

Exercício de 2022

Dezembro(31/12/2022)

Pág.: 1

ISOLADO:24 - FUNDO MUNICIPAL DE EDUCAÇÃO DE OIAPOQUE - FUNDEB

VARIAÇÕES PATRIMONIAIS QUANTITATIVAS							
VARIAÇÕES PATRIMONIAIS AUMENTATIVAS			VARIAÇÕES PATRIMONIAIS DIMINUTIVAS				
ESPECIFICAÇÃO	Nota	Exercício Atual	Exercício Anterior	ESPECIFICAÇÃO	Nota	Exercício Atual	Exercício Anterior
VARIAÇÕES PATRIMONIAIS AUMENTATIVAS FINANCEIRAS		529.127,99	0,00	PESSOAL E ENCARGOS		48.717.023,24	0,00
REMUNERAÇÃO DE DEPÓSITOS BANCÁRIOS E APLICAÇÕES FINANCEIRAS		529.127,99	0,00	REMUNERAÇÃO A PESSOAL		42.581.341,91	0,00
TRANSFERÊNCIAS E DELEGAÇÕES RECEBIDAS		33.914.342,87	0,00	ENCARGOS PATRONAIS		6.135.681,33	0,00
TRANSFERÊNCIAS INTRA GOVERNAMENTAIS		-46.082,40	0,00	BENEFÍCIOS PREVIDENCIÁRIOS E ASSISTENCIAIS		64,70	0,00
TRANSFERÊNCIAS INTER GOVERNAMENTAIS		33.960.425,27	0,00	OUTROS BENEFÍCIOS ASSISTENCIAIS		64,70	0,00
VALORIZAÇÃO E GANHOS COM ATIVOS		65.081,69	0,00	USO DE BENS, SERVIÇOS E CONSUMO DE CAPITAL FIXO		6.887.688,80	0,00
GANHOS COM DESINCORPORAÇÃO DE PASSIVOS		65.081,69	0,00	USO DE MATERIAL DE CONSUMO		3.984.716,91	0,00
TOTAL DAS VARIAÇÕES AUMENTATIVAS		34.508.552,55	0,00	SERVIÇOS		2.827.213,77	0,00
RESULTADO PATRIMONIAL (DÉFICIT)		21.096.224,19	0,00	DEPRECIÇÃO, AMORTIZAÇÃO E EXAUSTÃO		75.758,12	0,00
TOTAL		55.604.776,74	0,00	TOTAL DAS VARIAÇÕES DIMINUTIVAS		55.604.776,74	0,00
				TOTAL		55.604.776,74	0,00

5.2. Informações sobre a movimentação e os saldos de Restos a Pagar de Exercícios Anteriores e Despesas de Exercícios Anteriores.

FUNDO MUNICIPAL DE EDUCAÇÃO DE OIAPOQUE - FUNDEB

Anexo 17 - Demonstrativo da Dívida Flutuante

Exercício de 2022

Dezembro(31/12/2022)

Pág.: 1

ISOLADO:24 - FUNDO MUNICIPAL DE EDUCAÇÃO DE OIAPOQUE - FUNDEB

TÍTULOS	SALDO ANTERIOR	MOVIMENTO DO PERÍODO				SALDO P/ O PERÍODO SEGUINTE
		INSCRIÇÃO	BAIXA	TRANSF. RP NAO PROC. LIQ		
				INSCR	BAIXA	
RESTOS A PAGAR - PROCESSADOS						
EXERCÍCIO 2021	4.414.750,22	0,00	97.279,53	45.224,98	0,00	4.362.695,67
EXERCÍCIO 2022	0,00	6.525.023,33	0,00	0,00	0,00	6.525.023,33
Sub-total	4.414.750,22	6.525.023,33	97.279,53	45.224,98	0,00	10.887.719,00
RESTOS A PAGAR - NÃO PROCESSADOS						
EXERCÍCIO 2021	477.382,62	0,00	432.157,64	0,00	45.224,98	0,00
EXERCÍCIO 2022	0,00	130.000,00	0,00	0,00	0,00	130.000,00
Sub-total	477.382,62	130.000,00	432.157,64	0,00	45.224,98	130.000,00
DEPÓSITOS E CONSIGNAÇÕES						
PENSÃO ALIMENTÍCIA (F)	0,00	87.663,28	87.411,40	0,00	0,00	251,88
RETENÇÕES - ENTIDADES REPRESENTATIVAS DE CLASSES (F)	60.031,53	114.440,69	71.870,89	0,00	0,00	102.601,33
OUTROS CONSIGNATÁRIOS (F)	0,00	7.106,67	1.271,80	0,00	0,00	5.834,87
DEPÓSITOS PARA RECURSOS JUDICIAIS (F)	0,00	13.110,60	10.925,50	0,00	0,00	2.185,10
CONTRIBUIÇÃO AO RGPS (F)	2.189.750,51	2.684.260,21	4.037,38	0,00	0,00	4.889.973,34
IMPOSTO SOBRE A RENDA RETIDO NA FONTE - IRRF (F)	0,00	2.694.616,98	2.694.616,98	0,00	0,00	0,00
Sub-total	2.249.782,04	5.601.198,43	2.870.133,95	0,00	0,00	4.980.846,52
TOTAL	7.141.914,88	12.256.221,76	3.399.571,12	45.224,98	45.224,98	15.998.565,52

5.3. MOVIMENTAÇÃO SALDO DE RESTOS A PAGAR DE EXERCÍCIOS E DESPESAS ANTERIORES.

Assinado por 1 pessoa: IVANILDE SILVA DE SOUZA CARDOSO
Para verificar a validade das assinaturas, acesse <https://oiapoque.1doc.com.br/verificacao/7EDE-4653-C33C-97FD> e informe o código 7EDE-4653-C33C-97FD





Informação sobre as transferências mediante convênio, contrato de repasse, contrato de gestão, termo de parceria, termo de cooperação, termo de compromisso ou outros acordos, ajustes ou instrumentos congêneres, vigentes no exercício de referência, contemplando, no mínimo:

a) Classificação quanto à origem e destinação dos recursos.

Nota Explicativa. Não houve durante o ano de 2022 esses tipos de transferências para a Secretaria Municipal de Educação de Oiapoque.

b) Adoção de sistemas de informação para a gestão de transferências voluntárias.

Não temos sistema de controle específico para gestão e controle das transferências voluntárias, também informamos conforme nossos registros contábeis, que não recebemos recursos desta natureza.

c) Identificação dos convênios que tiveram prestação de contas rejeitada ou não prestadas.

Nota Explicativa. Não houve convênios com prestação de contas rejeitada durante o ano de 2022 para Secretaria Municipal de Educação.

d) Informações, com indicação de valores, de despesas não executadas em decorrência de problemas gerenciais, destacando ausências ou falhas no planejamento, projeto, fiscalização.

Nota Explicativa. Não houve despesa executada em decorrência de problema gerências ou falha no planejamento do projeto durante o ano de 2022 para Secretaria de Educação.

e) execução dos recursos transferidos pela União com fundamento no art. 166- A, inciso I, da Constituição Federal (transferências especiais).

Nota Explicativa. Conforme demonstrativo abaixo, não houve transferência de recurso especiais.



ESTADO DO AMAPÁ
PREFEITURA MUNICIPAL DE OIAPOQUE
SECRETÁRIA MUNICIPAL DE EDUCAÇÃO



ANEXO 12 - BALANÇO ORÇAMENTÁRIO
DEZEMBRO(31/12/2022)

Exercício de 2022

Pág.: 1 de 3

ISOLADO:24 - FUNDO MUNICIPAL DE EDUCAÇÃO DE OIAPOQUE - FUNDEB

RECEITAS ORÇAMENTÁRIAS	PREVISÃO INICIAL (a)	PREVISÃO ATUALIZADA (b)	RECEITAS REALIZADAS (c)	SALDO d = (c-b)
RECEITAS CORRENTES(I)	28.295.171,00	56.085.171,00	34.489.553,26	-21.595.617,74
RECEITA PATRIMONIAL	15.541,00	555.541,00	529.127,99	-26.413,01
Valores Mobiliários	15.541,00	555.541,00	529.127,99	-26.413,01
TRANSFERÊNCIAS CORRENTES	28.279.630,00	55.529.630,00	33.960.425,27	-21.569.204,73
Transferências da União e de suas Entidades	458.920,00	458.920,00	438.156,78	-20.763,22
Transferências de Outras Instituições Públicas	27.820.710,00	55.070.710,00	33.522.268,49	-21.548.441,51
RECEITAS DE CAPITAL (II)	0,00	0,00	0,00	0,00
SUBTOTAL DAS RECEITAS (III)=(I+II)	28.295.171,00	56.085.171,00	34.489.553,26	-21.595.617,74
REFINANCIAMENTO (IV)	0,00	0,00	0,00	0,00
Operações de Crédito Internas	0,00	0,00	0,00	0,00
Mobiliária	0,00	0,00	0,00	0,00
Contratual	0,00	0,00	0,00	0,00
Operações de Crédito Externas	0,00	0,00	0,00	0,00
Mobiliária	0,00	0,00	0,00	0,00
Contratual	0,00	0,00	0,00	0,00
SUBTOTAL COM REFINANCIAMENTO (V) = (III+IV)	28.295.171,00	56.085.171,00	34.489.553,26	-21.595.617,74
DÉFICIT (VI)			12.510.841,36	
TOTAL (VII) = (V+VI)	28.295.171,00	56.085.171,00	47.000.394,62	
SALDOS DE EXERCÍCIOS ANTERIORES (UTILIZADOS PARA CRÉDITO ADICIONAIS)	0,00	8.020.555,44	8.020.555,44	
Recursos Arrecadados em Exercícios Anteriores	0,00	0,00	0,00	
Superávit Financeiro		8.020.555,44	8.020.555,44	
Reabertura de Créditos Adicionais		0,00	0,00	

f) no caso de ter sido beneficiada com recursos de emendas parlamentares especiais individuais, destacar o valor recebido, o projeto selecionado para aplicação, a situação no final do exercício e o impacto desse recurso em eventuais indicadores de desempenho.

- Conforme quadro acima, letra e, não tivemos recursos de emendas.

5.4. Informações sobre a utilização de contas bancárias e a concessão de suprimento de fundos contemplando a situação quanto a prestação de contas.

Nota Explicativa. Não houve Suprimento de Fundo para Secretaria Educação durante o ano de 2022.

5.5. Relação de contratos de operações de crédito realizadas ou vigentes no período, com suas respectivas leis autorizativas indicando: a finalidade do recurso, as razões que ensejaram a operação e o estágio atual da operação de crédito, especialmente no tocante à adimplência da unidade.

Nota Explicativa. Não houve Contrato de Operação de Crédito para Secretaria de Educação durante o ano de 2022.

5.6. Informações sobre a gestão de precatórios.

Esclarecemos que não temos registros de precatórios em nossa secretaria.

6 GESTÃO DE PESSOAS, TERCEIRIZAÇÃO DE MÃO DE OBRA E CUSTOS RELACIONADOS

Assinado por 1 pessoa: IVANILDE SILVA DE SOUZA CARDOSO
Para verificar a validade das assinaturas, acesse <https://oiaopoque.1doc.com.br/verificacao/7EDE-4653-C33C-97FD> e informe o código 7EDE-4653-C33C-97FD





ESTADO DO AMAPÁ
PREFEITURA MUNICIPAL DE OIAPOQUE
SECRETÁRIA MUNICIPAL DE EDUCAÇÃO



Informações sobre a estrutura de pessoal da unidade, contemplando as seguintes perspectivas:

- a) Demonstração da estrutura de pessoal da unidade, incluindo cargos efetivos, comissionados, servidores requisitados de outros órgãos, cedidos para outros órgãos e estagiários, indicando a regulamentação normativa que disponha a respeito, a carga-horária, o quantitativo previsto em lei, esclarecendo o grau de ocupação, vacância e eventuais afastamentos.

TIPOLOGIAS DO CARGO	EXERCÍCIO 2022	
	QUANTIDADE DE SERVIDORES	HORAS CONTRATADAS
1. Servidores em Cargos Efetivos	352	
2. Servidores com Contratos Temporários	545	
3. Servidores com Cargos Comissionados	20	
TOTAL DE SERVIDORES (1+2+3)	917	

TIPOLOGIA DOS AFASTAMENTOS	QUANTIDADE DE PESSOAS EM 31 DE DEZEMBRO
1. Cedidos (1.1+1.2+1.3)	
1.1. Exercício de Cargo em Comissão	14
1.2. Exercício de Função de Confiança	-
1.3. Outras Situações Previstas em Leis Específicas (especificar as leis)	0
2. Afastamentos (2.1+2.2+2.3+2.4)	
2.1. Para Exercício de Mandato Eletivo	0
2.2. Para Estudo ou Missão no Exterior	0
2.3. Para Serviço em Organismo Internacional	0
2.4. Para Participação em Programa de Pós-graduação Stricto Sensu no País	0
3. Removidos (3.1+3.2+3.3+3.4+3.5)	
3.1. De Ofício, no Interesse da Administração.	-
3.2. A Pedido, a Critério da Administração.	-
3.3. A pedido, independentemente do interesse da Administração para acompanhar cônjuge/companheiro.	-
3.4. A Pedido, Independentemente do Interesse da Administração por Motivo de saúde	0
3.5. A Pedido, Independentemente do Interesse da Administração por Processo Seletivo	-
4. Licença Remunerada (4.1+4.2)	
4.1. Doença em Pessoa da Família	68
4.2. Capacitação	-
5. Licença não Remunerada (5.1+5.2+5.3+5.4+5.5)	
5.1. Afastamento do Cônjuge ou Companheiro	-
5.2. Serviço Militar	-
5.3. Atividade Política	-
5.4. Interesses Particulares	6
5.5. Mandato Classista	-
5. Total de Servidores (1+2+3+4)	-
6. Outras Situações (Especificar o ato normativo)	
7. Total de Servidores Afastados em 31 de dezembro (1+2+3+4+5+6)	0



- b) Discriminação em valores globais da despesa de pessoal da unidade e sua evolução nos últimos 3 anos, classificados de acordo com a natureza dos vínculos jurídicos previstos na estrutura.

VALORES GLOBAIS DAS DESPESAS DE PESSOAL

ANOS	VALOR GLOBAL DA DESPESA
2020	R\$ 19.884.081,06
2021	R\$ 25.203.531,86
2022	R\$ 39.201.031,94

Departamento de Recursos Humanos – DRH

**c) Composição do quadro de servidores inativos e pensionistas.
SERVIDORES INATIVOS E PENSIONISTAS**

COMPOSIÇÃO DOS SERVIDORES	
DESCRIÇÃO	QUANTIDADE
Servidores inativos.	0
Servidores Pensionistas.	0

Fonte: Departamento de Contabilidade – Sistema batycap

- d) **Providências adotadas para identificar eventual acumulação remunerada de cargos, funções e empregos públicos vedada pelo art. 37, incisos XVI e XVII, da Constituição Federal (nas redações dadas pelas Emendas Constitucionais nos 19/98 e 34/2001).**

A Secretaria de Educação em conjunto com Setor Recurso Humano da Prefeitura realiza periodicamente atualização cadastral dos servidores da educação, sendo possível a identificação da acumulação de cargo, é solicitado a apresentação de documento ao servidor para que ele apresente declaração de vínculo empregatício com outro órgão, é realizada consulta no portal da transparência.

- e) Providências adotadas nos casos identificados de acumulação remunerada de cargos, funções e empregos públicos, nos termos do art. 135 da Lei nº 066/1993.

É encaminhado a assessoria jurídica da Prefeitura para análise e parecer jurídico quanto a situação necessita, quando é detectada alguma acumulação, os servidores são orientados a redução de carga horária de trabalho, ou optar em qual função vai ficar.

- f) **Informações sobre a gestão de pessoas praticadas na unidade, indicando as iniciativas ou atividades relacionadas à seleção, capacitação, remuneração, motivação e avaliação de pessoal.**

- Ressalto que, o quadro pessoal dessa secretaria foi formado por meio de concurso público, tendo em vista a necessidade de contratação durante o ano 2022, devido aumento de demanda escolar.

A prefeitura tem procurado atualizar o salário dos servidores de acordo com piso nacional do magistério e algumas gratificações que são devidas, anualmente ocorre a avaliação dos profissionais da educação pela secretaria educação através dos seus chefes imediatos.

- g) **Indicadores gerenciais sobre recursos humanos.**

- Folha de Pagamento.



ESTADO DO AMAPÁ
PREFEITURA MUNICIPAL DE OIAPOQUE
SECRETÁRIA MUNICIPAL DE EDUCAÇÃO



- Custo percepta de benefício.
- Controle Pessoal dos Servidores

g) Informações mensais das retenções previdenciárias e fiscais sobre a folha de pagamento.

RETENÇÕES PREVIDENCIÁRIAS E FISCAIS

MÊS ANO 2022	VALORES RETIDOS	INCLUSO
01 - JANEIRO	R\$ 348.592,67	
02 - FEVEREIRO	R\$ 309.033,86	
03 - MARÇO	R\$ 300.872,44	
04 - ABRIL	R\$ 419.222,52	
05 - MAIO	R\$ 496.733,37	
06 - JUNHO	R\$ 607.570,45	FÉRIAS DE PROFESSOR
07 - JULHO	R\$ 487.553,27	
08 - AGOSTO	R\$ 491.048,37	
09 - SETEMBRO	R\$ 495.998,96	
10 - OUTUBRO	R\$ 496.780,46	
11 - NOVEMBRO	R\$ 492.857,06	
12 - DEZEMBRO	R\$ 743.560,91	DECIMO TERCEIRO

Fonte

Departamento de Contabilidade – Sistema BATyCAP

6.2 Informações sobre os contratos administrativos, terceirização de mão de obra e quadro de estagiários, incluindo a evolução do quantitativo nos últimos 3 anos, fundamentação legal/normativa que discipline o vínculo e discriminação da despesa, classificada de acordo com o vínculo jurídico, bem como informações sobre o cumprimento dos requisitos constitucionais para preenchimento das funções de confiança e cargos em comissão (art. 37, V, da Constituição Federal de 1988).

Atualmente possuímos 545 contratos administrativos, entre (professores, auxiliares, cuidadores, serviços gerais, transportadores e pedagogos). O presente Contrato fundamenta - se nas normas e princípios do Direito Administrativo, notadamente os constantes do artigo 37, caput e inciso IX, da Constituição Federal, assim como nos termos dos artigos da Lei Orgânica do Município e nas disposições da Lei Municipal nº- GAB/PMO.

/

Lei completar nº 2022- PMO



6.3 Informações sobre a necessidade de realização de concurso público nos diversos níveis de trabalho da administração.

Observamos que, com a pavimentação da estrada que dá acesso ao Município Oiapoque, ocorreu grande aumento populacional, com isso as demandas de alunos nas escolas aumentaram, o quadro pessoal de servidores educacionais que possuímos não é o suficiente para atender essa demanda, com a necessidade de concurso público para todas as áreas da educação, entretanto, sabemos que para realizar concursos temos que ter recurso para cobrir todos os direitos trabalhistas com suas garantias, a Prefeitura de Oiapoque, não tem recursos e orçamentos para cobrir todas as despesas.

7 GESTÃO DO PATRIMÔNIO MOBILIÁRIO E IMOBILIÁRIO

7.1. Informações sobre a gestão da frota de veículos próprios e locados de terceiros, inclusive sobre as normas que regulamentam o uso da frota e os custos envolvidos.

VEÍCULOS PRÓPRIOS	Veículos Locados	Tipo
06 ônibus	02 Pickups	Caminhonetes
	01 – Passeio	Gol.
	01 – ônibus	Com capacidade de 44 alunos .

- Informamos que os veículos são locados de uma cooperativa - COOP-LOGÍSTICA, e os procedimentos de locação estão disponíveis no portal de transparência da prefeitura de Oiapoque.

- O ônibus locado é de terceiros, contrato nº 019/2022 no valor mensal de R\$ 10.120,00.

7.2. Informações sobre a gestão do patrimônio imobiliário próprio que esteja sob a responsabilidade da unidade e dos imóveis locados de terceiros.

-informamos que estamos levantando os patrimônios do fundo para fins de controle e ajuste contábil.

7.3. Relação de prédios alugados para uso da UJ, identificado pelo menos a finalidade da locação, valor mensal e anual, índice de reajuste, vigência do contrato, locador.



ESTADO DO AMAPÁ
PREFEITURA MUNICIPAL DE OIAIPOQUE
SECRETÁRIA MUNICIPAL DE EDUCAÇÃO



Aditivo de contrato de locação de imóvel situado na Avenida: Estevão Henrique da Costa, nº 180, Bairro: FM, CEP: 68980-000, para funcionamento da E.M.E.F. Onédia Paes Bentes, com valor mensal de R\$ 9.037,32 (nove mil e trinta e sete reais e trinta e dois centavos), tendo o valor global de R\$ 108.447,84 (cento e oito mil e quatrocentos e quarenta e sete reais e oitenta e quatro centavos), sendo utilizado o IPCA para índice de reajuste, com vigência de janeiro de 2021 a 31 de dezembro de 2021, tendo como locador (a) **HELEM ROCHA DA SILVA**, CPF: 013.879.592-47;

Aditivo de contrato de locação do imóvel situado na Rua: Lélío Silva, nº 299, bairro: Centro, CEP: 68980-000 nesta cidade, para funcionamento do anexo da Escola Márcia do Socorro Lima de França, com valor mensal de R\$ 8.434,63 (oito mil setecentos e trinta e quatro reais e sessenta e três centavos), tendo o valor global de R\$ 101.215,56 (cento e um mil duzentos e quinze reais e cinquenta e seis centavos), sendo utilizado o IPCA para índice de reajuste, com vigência de janeiro de 2021 a 31 de dezembro de 2021, tendo como locador (a) **FRANCINETE SILVA FERREIRA**, CPF: 292.386.173-68;

Aditivo de contrato de locação do imóvel situado na Rua: Maurícia Ramos, nº 40, Bairro: Planalto, CEP: 68980-000, para funcionamento da Creche o Recrutinha, com valor mensal de R\$ 20.000,00 (Vinte mil reais), tendo o valor global de R\$ 240.000,00 (duzentos e quarenta mil reais), sendo utilizado o IPCA para índice de reajuste, com vigência de janeiro de 2021 a 31 de dezembro de 2021, tendo como locador (a) **MARIA DE FATIMA LIMA DE SOUSA**, CPF: 415.732.502-87;

Aditivo de contrato de locação do imóvel situado na BR156, Comunidade da Aldeia Caria, CEP: 68980-000, para funcionamento da E.M.E.F. Aldeia Cariá, com valor mensal de R\$ 677,79 (seiscentos e setenta e sete reais e setenta e nove centavos), tendo o valor global de R\$ 8.133,48 (oito mil cento e trinta e três reais e quarenta e oito centavos), sendo utilizado o IPCA para índice de reajuste, com vigência de janeiro de 2021 a 31 de dezembro de 2021, tendo como locador (a) **SÉRGIO DOS SANTOS**, CPF: 511.398.712-34;

Aditivo de contrato de locação do imóvel situado na Rua: Onório Silva, nº 305, Bairro: Centro, CEP: 68980-000, para funcionamento do Anexo do Educandário ABC, com valor mensal de R\$ 8.336,79 (oito mil trezentos e trinta e seis reais e setenta e nove centavos), tendo o valor global de R\$ 100.041,48 (cem mil, quarenta e um reais e quarenta e oito centavos), sendo utilizado o IPCA para índice de reajuste, com vigência de janeiro de 2021 a 31 de dezembro de 2021, tendo como locador (a) **MARIA IVONEIDE OLIVEIRA CHAGAS**, CPF: 305.862.162-00;

Aditivo de contrato de locação do imóvel situado na Rua: Kumarumã, nº 130, Bairro: Nova Esperança, CEP: 68980-000, para funcionamento da Escola Municipal Maria Leopoldina, com valor mensal de R\$ 9.810,25 (nove mil oitocentos e dez reais e vinte e cinco centavos), tendo o valor global de R\$ 117.723 (cento e dezessete mil setecentos e vinte e três reais), sendo utilizado o IPCA para índice de reajuste, com vigência de janeiro de 2021 a 31 de dezembro de 2021, tendo como locador (a) **CHARLES DE SOUZA AGUILAR**, CPF:



490.602.872-15;

Aditivo de contrato de locação do imóvel situado na Aldeia Açaizal, CEP 68980-000, nesta cidade, destinado ao alojamento dos professores que atendem aos alunos da rede Municipal de Ensino, com valor mensal de R\$ 429, 27 (quatrocentos e vinte e nove reais e vinte e sete centavos), tendo o valor global de R\$ 5.151,24 (cinco mil, cento e cinquenta e um reais e vinte e quatro centavos), sendo utilizado o IPCA para índice de reajuste, com vigência de janeiro de 2021 a 31 de dezembro de 2021, tendo como locador (a) **LAELSON FORTE DOS SANTOS**, CPF 954.325.402-82;

Aditivo de contrato de locação do imóvel situado na zona rural 1º do Cassiporé, CEP 68980-000, nesta cidade, destinado ao alojamento dos professores da Zona Rural do 1º do Cassiporé, com valor mensal de R\$1.073,18 (um mil, setenta e três reais e dezoito centavos), tendo o valor global de R\$12.878,16 (doze mil, oitocentos e setenta e oito reais e dezesseis centavos), sendo utilizado o IPCA para índice de reajuste, com Vigência de janeiro de 2021 a 31 de dezembro de 2021, tendo como locador (a) **MIRANDY MIRANDA DOS SANTOS**, CPF 107.470.282-49;

Aditivo de contrato de locação do imóvel situado no distrito de Vila Brasil, CEP 68980-000, nesta cidade, destinado ao alojamento dos professores que atendem ao Ensino Fundamental II pelo Sistema Modular de Ensino/SOME, com valor mensal de R\$ 2.142,36 (dois mil, cento e quarenta e seis reais e trinta e seis centavos), tendo o valor global de R\$ 25.756,32 (vinte e cinco mil, setecentos e cinquenta e seis reais e trinta e dois centavos), sendo utilizado o IPCA para índice de reajuste, com vigência de janeiro de 2021 a 31 de dezembro de 2021, tendo como locador (a) **LUIS RODRIGUES LIMA**, CPF 316.300.812-72;

Aditivo de contrato de locação do imóvel situado na Rua Dr. Lélío Silva nº 279, CEP 68980-000, nesta cidade, para funcionamento da escola ANETE FARIAS DAS SILVA, com valor mensal de R\$ 13.625,35 (treze mil seiscentos e vinte e cinco reais e trinta e cinco centavos), tendo o valor global de R\$ 163.504,20 (cento e sessenta e três mil, quinhentos e quatro reais e vinte centavos), sendo utilizado o IPCA para índice de reajuste, com vigência de janeiro de 2021 a 31 de dezembro de 2021, tendo como locador (a) **JOSÉ DAMIÃO DE OLIVEIRA LOBATO**, CPF 208.864.542-04;

Aditivo de contrato de locação do imóvel situado na Av. Santos Dumont, nº 260, Bairro Centro, CEP 68980-000, nesta cidade, destinado ao funcionamento do Centro de Atendimento Especializado da Educação, com valor mensal de R\$ 2.146,00 (dois mil, cento e quarenta e seis reais), tendo o valor global de R\$ 25.752,00 (vinte e cinco mil, setecentos e cinquenta e dois reais), sendo utilizado o IPCA para índice de reajuste, com vigência de janeiro de 2021 a 31 de dezembro de 2021, tendo como locador (a) **CAROLINA SOARES RODRIGUES**, CPF 006.774.062-66;

Aditivo de contrato de locação do imóvel situado na Rua São Lázaro, nº 195, Bairro Paraíso, CEP 68980-000, nesta cidade, destinado ao funcionamento dos conselhos municipais (CAE,



ESTADO DO AMAPÁ
PREFEITURA MUNICIPAL DE OIAPOQUE
SECRETÁRIA MUNICIPAL DE EDUCAÇÃO



CMEO, FUNDEB E CPVPEB), com valor mensal de R\$ 2.146,00 (dois mil, cento e quarenta e seis reais), tendo o valor global de R\$ 25.752,00 (vinte e cinco mil, setecentos e cinquenta e dois reais), sendo utilizado o IPCA para índice de reajuste, com vigência de janeiro de 2021 a 31 de dezembro de 2021, tendo como locador (a) **ROSANE MARLEY NOGUEIRA DA SILVA E SOUSA**, CPF 921.525.622-91;

Aditivo de contrato de locação do imóvel situado na Rua Lélío Silva nº 161, Bairro Centro, CEP 68980-000, nesta cidade, destinado ao funcionamento do Depósito de Merenda Escolar, com valor mensal de R\$ 2.146,00 (dois mil, cento e quarenta e seis reais), tendo o valor global de R\$ 12.876,00 (doze mil oitocentos e setenta e seis reais), sendo utilizado o IPCA para índice de reajuste, com vigência de janeiro de 2021 a 31 de dezembro de 2021, tendo como locador (a) **RAIMUNDA SILVA CARDOSO**, CPF 245.637.492-49;

Aditivo de contrato de locação do imóvel situado na Rua Dr. Lélío Silva nº 279, CEP 68980-000, nesta cidade, para funcionamento da Escola Municipal de Ensino Fundamental da ALDEIA SAMAÚMA, com valor mensal de R\$ 460,00 (quatrocentos e sessenta reais), tendo o valor global de R\$ 5.520,00 (cinco mil, quinhentos e vinte reais), sendo utilizado o IPCA para índice de reajuste, com vigência de janeiro de 2021 a 31 de dezembro de 2021, tendo como locador (a) **FELISBERTO MACIAL SILVA**, CPF 123.280.902-06;

Aditivo de contrato de locação do imóvel situado na Rua: Gervásio Barbosa, nº 476, Bairro: CEP: 68980-000, para funcionamento da E.M.E.F. Alcione Barbosa, com valor mensal de R\$ 2.507,06 (dois mil quinhentos e sete reais e seis centavos), tendo o valor global de R\$ 30.084,72 (trinta mil, oitenta e quatro reais e setenta e dois centavos), sendo utilizado o IPCA para índice de reajuste, com vigência de janeiro de 2021 a 31 de dezembro de 2021, tendo como locador (a) **TATILENE SILVA DINIZ**, CPF: 601.824.393-80

Extrato de Contrato de Locação N° 001/2021 – SEMED/PMO – com valor mensal de R\$: 2.500,00 (dois mil e quinhentos reais), tendo o valor global de R\$: 30.000,00 (trinta mil reais). Imóvel que tem como objeto para ser o local de armazenamento da merenda escolar do município de Oiapoque.

TERMO DE EXTRATO DE CONTRATO N° 001/2021 – SEMED/PMO – LOCAÇÃO DE IMÓVEL DESTINADO AO ARMAZENAMENTO DA MERENDA ESCOLAR DO MUNICÍPIO DE OIAPOQUE.



ESTADO DO AMAPÁ
PREFEITURA MUNICIPAL DE OIAPOQUE
SECRETÁRIA MUNICIPAL DE EDUCAÇÃO



ESTADO DO AMAPÁ
PREFEITURA MUNICIPAL DE OIAPOQUE
SECRETARIA MUNICIPAL DE EDUCAÇÃO

TERMO DE EXTRATO DE CONTRATO Nº 001/2021-
SEMED/PMO

A SECRETARIA MUNICIPAL DE OIAPOQUE, pessoa jurídica de direito público interno, com sede na cidade de Oiapoque, Estado do Amapá, na Av: Coaracy Nunes, nº 311 Centro, CEP 68.980-000 inscrita no CNPJ/MF sob o número 05.990.445/001-80, neste ato representada por seu SECRETÁRIO DE EDUCAÇÃO, Sr. ANTÔNIO RANGEL DA SILVA RIBEIRO, Brasileiro, casado portador do RG: 432546, CPF 342.228.982-97, residente e domiciliado nesta cidade de Oiapoque, Rua: Genúlio Vargas, Nº 594 B, CEP 68.980-000, doravante denominado LOCATÁRIO, de outro lado a senhora ROSA BRITO DE SOUZA, Brasileira, casada, portadora do RG: 012944, e inscrita no CPF: 210.053.892-68, residente e domiciliada na Rua: Ulisses Guimarães nº 485, bairro: Planalto, doravante denominada LOCADOR(A), CONTRATO DE IMÓVEL PARA FUNCIONAMENTO DO DEPÓSITO DE MERENDA ESCOLAR NO VALOR MENSAL DE R\$ 2.500,00 (dois mil e quinhentos reais) , PERFAZENDO UM VALOR GLOBAL DE R\$ 30.000,00 (trinta mil reais). Tendo em vista a dispensa de licitação fundamentada no Art.24, inciso X da lei 8.666/93 e suas alterações, e em omissões nos preceitos de direito público, na teoria geral dos contratos e nos termos de legislação civil aplicável a espécie, em especial a Lei 8.245/91. Oiapoque Estado do Amapá.

Oiapoque-AP, 04 de agosto de 2021.

Antônio Rangel da Silva Ribeiro
Secretário Municipal de Educação
Dec. nº 192/2021-GAB/PMO

ANTÔNIO RANGEL DA SILVA RIBEIRO
Secretário Municipal de Educação
Dec. 192/2021-GAB/SEMED/PMO

Fonte: Diário Oficial de Oiapoque

7.4. Relação de controle de aquisição dos bens patrimoniais.

RELAÇÃO DE AQUISIÇÃO DE BENS PATRIMONIAIS anexo 10 págs.. 128.

7.5 Relação de bens de natureza permanente, identificando os móveis, imóveis, industriais e semoventes, incorporados e baixados do patrimônio.

Informamos que estamos levantando o patrimônio do Fundo de Educação para controle e registro contábil.

O controle dos bens patrimoniais deverá ser realizado através do sistema de gerenciamento e controle de patrimônio público Software Público, que possibilita realizar: Cadastro de Bens Móveis, Bens Imóveis, Obras Públicas, Bens Natureza Industrial e Bens Intangíveis; Cadastro de Setores, Localizações, Categorias, Subcategorias e, classificatória dos Bens;

Cadastro completo do Bem com controle de transferência de bens, alienação e Controle total de depreciação de bens entre outros;

Emissão de termo de responsabilidade por setor e localização do Bem; Pesquisas completas; Relatórios completos com opção para exportação do mesmo para WORD, EXCEL, HTML, PDF, Etc.



8 – Gestão de Tecnologia da Informação e Gestão do Conhecimento.

O quadro abaixo contemplará as respostas do item 8.1 referente as letras A, B, C, D, E.

GESTÃO DA TECNOLOGIA

GESTÃO DE TECNOLOGIA DA INFORMAÇÃO (TI)	
ASPECTOS	INFORMAÇÕES
a) PLANEJAMENTO DA ÁREA	O planejamento visa na estruturação das redes de computadores, que tem como objetivo,
b) PERFIL DOS RECURSOS HUMANOS ENVOLVIDOS	São tecnólogos com formação para estes fins.
c) SEGURANÇA DA INFORMAÇÃO	Para segurança a empresa detentora do sistema, realiza acessos, por logins, backups.
d) DESENVOLVIMENTO E PRODUÇÃO DE	Não temos.
e) CONTRATAÇÃO E GESTÃO DE BENS E SERVIÇOS DE TI	Não temos.

09 - GESTÃO DO USO DOS RECURSOS RENOVÁVEIS E SUSTENTABILIDADE AMBIENTAL

9.1) Informações quanto à adoção de critérios de sustentabilidade ambiental na aquisição de bens e contratação de serviços ou obras.

Nota Explicativa. A Secretaria Municipal de educação não atende de forma satisfatória, visto que, essas atribuições são demandas da secretaria de Infraestrutura.

9.2) Informações sobre medidas adotadas pelas unidades que compõem o relatório de gestão para redução de consumo próprio de papel, energia elétrica e água, contemplando:

a) Detalhamento da política adotada pela unidade para estimular o uso racional desses recursos.

Os servidores são orientados a não imprimir documentos que serão lidos e descartado logo após, sempre revisar o documento antes da impressão, imprimido frente e o verso da folha, transformar impressões descartáveis em blocos de anotações; receber e enviar correspondências por e-mail e utilizar o arquivamento digital.

Para evitar o desperdício de água, ocorre vistorias regularmente em torneiras, encanamentos e caixas de descarga, buscando reduzir gastos com energia elétrica, foram trocadas as lâmpadas incandescentes por fluorescentes ou LED, no momento somente nem todas as escolas possuem centrais de ar condicionado, e restante das demais utilizam ventiladores de teto. Os servidores são conscientizados em desligar as luzes e os aparelhos eletrônico ao final do expediente.



b) Evolução histórica do consumo, em valores monetários e quantitativos, de energia elétrica e água no âmbito das unidades que compõem o relatório de gestão.

- EVOLUÇÃO HISTÓRICA DE CONSUMO ELÉTRICO E HIDRÁULICO

Fonte: Departamento de Administração e Finanças – DAF

c) Informações a respeito do pagamento das faturas de energia elétrica e de água e esgoto.

Conforme registros contábeis foram pagos, o valor total de R\$ 2.565,50. Isto justifica, visto que, as contas são registradas em nome da prefeitura de Oiapoque, pelo fato de não terem sido transferido a titularidade em nome do fundo de educação.



ESTADO DO AMAPÁ
PREFEITURA MUNICIPAL DE OIAPOQUE
SECRETÁRIA MUNICIPAL DE EDUCAÇÃO



FUNDO MUNICIPAL DE EDUCAÇÃO DE OIAPOQUE - FUNDEB

06.102.249/0001-94

Balço Exercício: 2022

ANEXO 02 - DESPESA SEGUNDO AS CATEGORIAS ECONOMICAS
ENTIDADE: FUNDO MUNICIPAL DE EDUCAÇÃO DE OIAPOQUE - FUNDEB -
PERÍODO: 01/01/2022 ATÉ 31/12/2022

Page 1

CODIGO	ESPECIFICACAO	DESDOBRO	ELEMENTO	MODALIDADE	GRUPO	CATEGORIA ECONOMICA
3	DESPESAS CORRENTES					46.097.737,64
3.1	PESSOAL E ENCARGOS SOCIAIS					39.201.031,94
3.1.90	APLICAÇÕES DIRETAS					39.201.031,94
3.1.90.04	CONTRATAÇÃO POR TEMPO DETERMINADO					8.767.266,93
3.1.90.04.11	SALÁRIOS - CONTRATO TEMPORÁRIO		6.640.952,67			
3.1.90.04.13	13º SALÁRIO - CONTRATO TEMPORÁRIO		518.133,27			
3.1.90.04.14	FERIAS - ABONO CONSTITUCIONAL - CONTRATO TEM		41.436,38			
3.1.90.04.16	OBRIGAÇÕES PATRONAIS - INSS - CONTRATO TEMPC		1.427.972,01			
3.1.90.04.51	ADICIONAIS DE CONTRATO TEMPORÁRIO		138.772,60			
3.1.90.11	VENCIMENTOS E VANTAGENS FIXAS - PESSOAL CIVIL					25.624.616,51
3.1.90.11.01	VENCIMENTOS E SALÁRIOS		12.279.376,88			
3.1.90.11.04	ADICIONAL NOTURNO		94.680,48			
3.1.90.11.08	ADIANTAMENTO PECUNIÁRIO		11.505,26			
3.1.90.11.09	ADICIONAL DE PERICULOSIDADE		204.365,92			
3.1.90.11.10	ADICIONAL DE INSALUBRIDADE		310.610,52			
3.1.90.11.31	GRATIFICAÇÕES POR EXERCÍCIO DE CARGO		602.680,64			
3.1.90.11.33	GRATIFICAÇÃO POR EXERCÍCIO DE FUNÇÕES		814.445,21			
3.1.90.11.37	GRATIFICAÇÃO POR TEMPO DE SERVIÇO		1.393.942,91			
3.1.90.11.42	FÉRIAS INDENIZADAS, VENCIDAS E PROPORCIONAIS		619.498,83			
3.1.90.11.43	13º SALÁRIO		1.824.561,82			
3.1.90.11.50	SALÁRIO MATERNIDADE		11.457,77			
3.1.90.11.51	OUTROS ADICIONAIS, VANTAGENS, GRATIFICAÇÕES		7.457.490,27			
3.1.90.13	OBRIGAÇÕES PATRONAIS					4.707.709,32
3.1.90.13.02	CONTRIBUIÇÕES PREVIDENCIÁRIAS - INSS		4.707.709,32			
3.1.90.91	SENTENÇAS JUDICIAIS					101.439,18
3.1.90.91.08	SENTENÇA JUDICIAL - ATIVO CIVIL		101.439,18			
3.3	OUTRAS DESPESAS CORRENTES					6.896.705,70
3.3.90	APLICAÇÕES DIRETAS					6.896.705,70
3.3.90.30	MATERIAL DE CONSUMO					2.435.098,53
3.3.90.30.01	COMBUSTÍVEIS E LUBRIFICANTES AUTOMOTIVOS		739.496,85			
3.3.90.30.04	GÁS ENGARRAFADO		17.316,00			
3.3.90.30.07	GÊNEROS DE ALIMENTAÇÃO		25.302,20			
3.3.90.30.16	MATERIAL DE EXPEDIENTE		22.853,70			
3.3.90.30.17	MATERIAL DE PROCESSAMENTO DE DADOS		290.619,25			
3.3.90.30.22	MATERIAL DE LIMPEZA E PRODUTOS DE HIGIENIZAÇÃO		10.713,50			
3.3.90.30.60	MATERIAL DIDÁTICO		344.181,03			
3.3.90.30.99	OUTROS MATERIAIS DE CONSUMO		984.616,00			
3.3.90.32	MATERIAL, BEM OU SERVIÇO PARA DISTRIBUIÇÃO GRAT					1.634.393,40
3.3.90.32.04	MATERIAL EDUCACIONAL E CULTURAL		1.634.393,40			
3.3.90.36	OUTROS SERVIÇOS DE TERCEIROS - PESSOA FÍSICA					882.088,54
3.3.90.36.15	LOCAÇÃO DE IMÓVEIS		882.088,54			
3.3.90.39	OUTROS SERVIÇOS DE TERCEIROS - PESSOA JURÍDICA					1.945.125,23
3.3.90.39.10	LOCAÇÃO DE IMÓVEIS		247.883,53			
3.3.90.39.14	LOCAÇÃO BENS MÓVEIS DE OUTRAS NATUREZAS E II		18.145,83			
3.3.90.39.15	TRIBUTOS À CONTA DO LOCATÁRIO		9.205,48			
3.3.90.39.19	MANUTENÇÃO E CONSERVAÇÃO DE VEÍCULOS		463.097,75			
3.3.90.39.20	MANUTENÇÃO E CONSERVAÇÃO DE BENS MÓVEIS DI		5.834,87			
3.3.90.39.43	SERVIÇOS DE ENERGIA ELÉTRICA		2.565,50			

Assinado por 1 pessoa: IVANILDE SILVA DE SOUZA CARDOSO
Para verificar a validade das assinaturas, acesse <https://oiaopoque.1doc.com.br/verificacao/7EDE-4653-C33C-97FD> e informe o código 7EDE-4653-C33C-97FD





- Esclarecemos que não temos referência de despesas de água (contas).

9.3) Informar se a unidade promove a segregação dos resíduos recicláveis e a destinação final para os resíduos reversos, conforme os artigos 7º, 8º e 33 da Lei nº 12.305/2010.

Esclarecemos que não temos programas de recolhimento de pilhas e baterias, pneus, óleos lubrificantes, lâmpadas fluorescentes, entretanto, há uma política de segregação junto a secretaria de Meio Ambiente de Oiapoque.

10. CONFORMIDADES NORMATIVAS E TRATAMENTO DE DISPOSIÇÕES LEGAIS E NORMATIVAS

10.1) Informações sobre as providências adotadas para atender às deliberações exaradas em acórdãos do TCE ou em relatórios de auditoria do órgão de controle interno a que a unidade jurisdicionada se vincula ou as justificativas para o não cumprimento.

Nota explicativa; durante o ano de 2022 não houve acórdão do TCE, nem auditoria a esta Secretariade Educação.

10.2) Informações sobre o tratamento das recomendações realizadas pela unidade de controle interno, caso exista na estrutura do órgão, apresentando as justificativas para os casos de não acatamento, bem como a explicitação das medidas administrativas tomadas para apuração interna de responsabilidade por eventual dano ao erário identificado na unidade (omissão no dever de prestar contas, desvio, desfalque, perda e extravio de bens ou recursos públicos).

Nota explicativa; esta secretaria não possui esta unidade Controle Interno próprio. A Unidade Controle Interno existente é geral que contempla todas as secretarias Municipal da prefeitura, a mesma faz as devidas recomendações caso necessário, quando ocorrem as eventualidades, são tomadas toda as medidas necessárias.

10.3) Informações sobre o cumprimento das obrigações estabelecidas na Lei Complementar 010/1995(art. 97), relacionadas à entrega e ao tratamento das declarações de bens e rendas.

Nota explicativa. Tendo em vista que a referida documentação é apresentada ao Departamento de Recursos Humanos da Prefeitura de Oiapoque.



ESTADO DO AMAPÁ
PREFEITURA MUNICIPAL DE OIAPOQUE
SECRETÁRIA MUNICIPAL DE EDUCAÇÃO



10.4) Relação de licitações, dispensas e inexigibilidade iniciadas durante o exercício, com declaração da área responsável atestando que as informações estão atualizadas, contendo: o número do processo licitatório, descrição do objeto, modalidade, data e meio de publicação, valor e dotação orçamentária.

Nota explicativa: Conforme declaração, informamos que nossas licitações estão disponíveis em nosso portal de transparência, as consultas podem ser verificadas por modalidades, vencedores, valores.

Nota explicativa 2 – A Central de Compras e Licitações CCL (declaração anexada)– Não realizada compras por inexigibilidade e dispensas, sendo estas, que tem por responsabilidade o setor de compras da Secretaria de Educação. Esses processos de dispensas, estão no portal de transparência páginas das despesas da Educação.



DECLARAÇÃO

Declaramos para os devidos fins que as informações constantes no item 10.4 da normativa 022/2022 - TCE/AP, referente as informações dos processos licitatórios, do exercício de 2022, da Prefeitura Municipal de Oiapoque, que estão disponíveis no site <https://oiapoque.cr2.site/licitacoes/>, estão atualizadas.

Atenciosamente,

João Gerson Moraes Cardoso
Presidente da CCL/PM

10.5) Duas relações referentes a contratos e convênios ou outros instrumentos congêneres, divididas da seguinte forma:

a) **Relação daqueles firmados durante o exercício, com declaração da área responsável atestando que as informações estão atualizadas, contendo: o número do instrumento, descrição do objeto, valor inicial, data de assinatura, vigência, empresa contratada/órgão concedente/conveniente e licitação/justificativa que precedeu o instrumento.**



b) **Relação daqueles executados durante o exercício, com declaração da área responsável atestando que as informações estão atualizadas, contendo, além dos dados da alínea anterior: o valor atualizado ao término do exercício, o valor pago no exercício, o valor pago acumulado e a vigência atualizada ao término do exercício.**

Conforme solicitação itens a e b, anexamos o levantamento dos contratos e dispensas realizadas no exercício de 2022.

Relação anexo 24, págs. 264, e informamos nessa oportunidade não realizamos convênios.

10.6) Relação de obras e serviços de engenharia, classificando e identificando aqueles que, ao término do exercício, se encontravam:

- a) **Em fase de planejamento, indicando objeto, tipo de obra ou serviço, endereço, valor e prazo estimados, origem de recursos e etapa em que o planejamento se encontra.**
- b) **Em execução, indicando objeto, tipo de obra ou serviço, endereço, contrato, empresa executora e breve descrição do andamento dos serviços ao término do exercício.**
- c) **Paralisadas (consideradas aquelas sem medições por períodos superiores a 90 dias, ou que tenham ordem de paralisação), indicando todas as informações do item “c”, além da data de paralisação, da síntese das causas e das medidas adotadas para a retomada.**
- d) **Concluídas e dentro da garantia prevista no art. 618 do Código Civil, indicando todas as informações do item “c”, além da data de recebimento definitivo e da última avaliação de controle de desempenho realizado.**

Nota explicativa: Esclarecemos que não há registro de obras, provenientes de sua execução em nossa Unidade Jurisdicionada, conforme demonstram a execução orçamentária e financeira.

Portanto, não temos nada a informar, para esclarecermos as letras de A a D.

10.7) Indicação de sítio eletrônico oficial em que estejam hospedadas as relações de licitações, dispensas, inexigibilidades, contratos, convênios e outros instrumentos congêneres, referido nos itens 10.4 e 10.5, em obediência à Lei Federal nº 12.527, de 18 de novembro de 2011, dispensados os municípios com até 10.000 (dez mil) habitantes.

RELAÇÃO DE SITES ELETRÔNICOS OFICIAIS.

TIPO DE INFORMAÇÃO	LOCAL DE DISPONIBILIZAÇÃO E END.DE ACESSO
Portal PMO	https:// Oiapoque .ap.gov.br
Licitações e Contratos	https:// Oiapoque .ap.gov.br
Portal da Transparência	https:// Oiapoque .ap.gov.br



Comissão Permanente de Licitação - CPL

10.8) **Indicação de link em sítio eletrônico oficial no qual estejam cumpridos, de forma atualizada, os deveres impostos pelo art. 8º, §1º e incisos da Lei 12.527/2011, incluindo a demonstração do organograma da entidade e as pessoas responsáveis por cada estrutura.**
<https://oiaoque.ap.gov.br/secretaria-municipal-de-educacao>

10.9) **Informações sobre a constituição das comissões permanentes e especiais de licitação e suas alterações ao longo do exercício, indicando os respectivos atos constitutivos.**

Não temos comissão de licitação, entretanto, devido a custos e despesas, realizamos nossos processos de licitatórios pela comissão da Prefeitura de Oiaopoque.

10.10) **Informações quanto ao cumprimento do tratamento diferenciado e favorecido às microempresas (ME) e empresas de pequeno porte (EPP) nas contratações públicas, consoante as disposições da Lei Complementar nº. 123, de 14 de dezembro de 2006 (art. 44 e seguintes), manifestando-se expressamente quanto aos seguintes itens:**

a) **Assegurou nos instrumentos convocatórios a preferência de contratação para as ME e EPP, como critério de desempate.**

Sim, foi assegurado no ato convocatório a preferência de ME e EPP como critério de desempate e assegurou-se também todas as vantagens garantidas na Lei 126/2006 e a Lei 147/2014.

b) **Realizou processos licitatórios cujo valor da contratação seja de até R\$ 80.000,00 (oitenta mil reais) destinados exclusivamente à participação de ME/EPP.**

Sim, o município realizou procedimento licitatório com valor até R\$ 80.000,00 (oitenta mil reais), porém garantiu no ato convocatório a participação de ME e EPP.

c) **Consignou em instrumento convocatório a exigência de subcontratação de ME/EPP aos participantes de processos licitatórios destinados à aquisição de obras e serviços.**

Não foi consignado especificamente a exigência de subcontratação nos atos convocatórios, mas justifica-se que as empresas vencedoras dos procedimentos são ME's e EPP's para obras e serviços.

d) **Estabeleceu em instrumento convocatório destinado à aquisição de bens de natureza divisível, cota de até 25% (vinte e cinco por cento) do objeto para a contratação de ME/EPP.**

Não foi estabelecido nos atos convocatórios a destinação de cotas de 25% do objeto para contratação de ME's e EPP's

e) **Estabeleceu prioridade de contratação para as ME/EPP sediadas local ou regionalmente, até o limite de 10% (dez por cento) do melhor preço válido.**



ESTADO DO AMAPÁ
PREFEITURA MUNICIPAL DE OIAPOQUE
SECRETÁRIA MUNICIPAL DE EDUCAÇÃO



Não. O ato convocatório prioriza as empresas ME's e EPP's, baseando-se amplamente na legislação que assegura a participação das Microempresas e das empresas de Pequeno Porte.

Nota explicativa: conforme declaração abaixo, informamos que todos os direitos previstos no item 10.10 foram respeitados.



DECLARAÇÃO

Declaramos que as informações constantes no item 10.10 da normativa 022/2022 TCE/AP, quanto cumprimento do tratamento diferenciado e favorecido às microempresas (ME) e empresas de pequeno porte (EPP) nas contratações públicas, consoante as disposições da Lei Complementar nº. 123, de 14 de dezembro de 2006 (art. 44 e seguintes), foram garantidas e estão disponíveis no site <https://oiapoque.cr2.site/licitacoes/>, da Prefeitura Municipal de Oiapoque, conforme previstos na Lei.

Atenciosamente,

João Gerson Moraes Cardoso
Presidente da CCL/PM

11. INFORMAÇÕES CONTÁBEIS

11.1) Informações sobre a adoção de critérios e procedimentos estabelecidos pelas Normas Brasileiras de Contabilidade Aplicada ao Setor Público NBC T 16.9 e NBC T 16.10, publicadas pelas Resoluções CFC nº 1.136/2008 e 1.137/2008, respectivamente, para tratamento contábil da depreciação, da amortização e da exaustão de itens do patrimônio e avaliação e mensuração de ativos e passivos da unidade.

Nota explicativa : Esclarecemos que estamos levantando o patrimônio da do Fundo de Educação, quanto ao imobilizado. Entretanto, informamos que os registros ainda constam, visto que o patrimônio na sua maioria e pertencem a Prefeitura de Oiapoque.

11.2) Declaração do contador responsável por unidade jurisdicionada que tenha executado sua contabilidade no Sistema Integrado de Planejamento e Administração Financeira do Estado – SIAFE, que as Demonstrações Contábeis previstas pela Lei nº 4.320, de 17 de março de 1964, e pelas Normas Brasileiras de Contabilidade Aplicada ao Setor Público



ESTADO DO AMAPÁ
PREFEITURA MUNICIPAL DE OIAPOQUE
SECRETÁRIA MUNICIPAL DE EDUCAÇÃO



NBC TSP 11, 12 e 13 (DOU 31/10/18), conforme alcance definido na NBC TSP ESTRUTURA CONCEITUAL (DOU 4/10/16), refletem a adequada situação orçamentária, financeira e patrimonial da unidade jurisdicionada que apresenta relatório de gestão.

Declaração abaixo:





ESTADO DO AMAPÁ
PREFEITURA MUNICIPAL DE OIAPOQUE
SECRETÁRIA MUNICIPAL DE EDUCAÇÃO



DECLARAÇÃO DO CONTADOR RESPONSÁVEL

DECLARO para os devidos fins, em nome da Prefeitura Municipal de Oiapoque, inscrita no CNPJ nº 05.990.445/0001-80, que o(a) Sr.(a) Manoel do Espírito Santo Ferreira da Silva, inscrito no CPF nº 051.249.052-04 e CRC 000399/O-6, é o contador(a) responsável pela referida entidade e fundos municipais e que seu registro está regular junto ao Conselho regional de Contabilidade, conforme cópia anexa.

IDENTIFICAÇÃO:

NOME COMPLETO			
EMPRESA:		CONTADOR:	
		Manoel do Espírito Santo Ferreira da Silva	
C.G.C.:		C.P.F.:	
		051.249.052-04	
Endereço Comercial:		Endereço Residencial:	
	Nº.:	Av. Vinte e dois de julho (Conj. Hab. Laurindo banha).	Nº.: 1062
Bairro/Distrito:		Bairro/Distrito: Novo Buritizal	
Município:		Município: Macapá	
UF:	CEP:	UF: AP	CEP: 68.904-670
Telefone: ()		Telefone: (96) 99152-7100	

Município: Oiapoque.

Mês/Ano: 12/2022.

Órgão: Prefeitura Municipal.

Unidade Orçamentária: Prefeitura Municipal de Oiapoque.

DECLARO, conforme item 11.2. **Informações Contábeis do Relatório de Gestão da Decisão Normativa nº 022/2022 - TCE/AP**, que a escrituração contábil foi executada no Sistema de Contabilidade Pública Integrado SCPI, de acordo com as Demonstrações Contábeis previstas pela Lei nº 4.320, de 17 de março de 1964, e pelas Normas Brasileiras de Contabilidade Aplicada ao Setor Público NBC TSP 11, 12 e 13 (DOU31/10/18), conforme alcance definido na NBC TSP ESTRUTURA CONCEITUAL (DOU 4/10/16), refletem a adequada situação orçamentária, financeira e patrimonial da unidade jurisdicionada que se apresenta este relatório de gestão.

PERÍODO:

De 01 / 01 /2022 a 31 / 12 /2022.

MANOEL DO ESPIRITO SANTO FERREIRA DA SILVA:05124905204 Assinado de forma digital por MANOEL DO ESPIRITO SANTO FERREIRA DA SILVA:05124905204 Data: 2023.04.25 17:51:53 -03'00'

Manoel do Espírito Santo F. da Silva
C.R.C.: 000399/O-6



11.3) Demonstrações Contábeis previstas pela Lei nº 4.320/64 e pelas Normas Brasileiras de Contabilidade Aplicada ao Setor Público NBC TSP 11, 12 e 13 (DOU 31/10/18), incluindo as notas explicativas, e a qualificação do contador responsável pelas Demonstrações Contábeis, com pelo menos: nome completo, CPF, RG, e-mail, endereço profissional e CRC, no caso das unidades que não executaram sua contabilidade no Sistema Integrado de Planejamento e Administração Financeira do Estado – SIAFE.

Nossas demonstrações estão nos seguintes anexos:

- anexo 05 - Balanço Orçamentário;
- anexo 06 - Demonstrativo da Despesa;
- anexo 07 - Comparativo da Receita;
- anexo 08 – Demonstrativo fluxo de Caixa;
- anexo 09 – Balancete da Despesa;
- anexo 10 – Relação de Bens Patrimoniais;
- anexo 11 – Registros de Restos a Pagar;

11.4) Demonstrações contábeis previstas na Lei nº 6.404/76 ou em lei específica, incluindo as notas explicativas.

Não se aplica a nossa secretaria.

11.5) Informações sobre a composição acionária do capital social, indicando os principais acionistas e respectivos percentuais de participação, assim como a posição da entidade como detentora de investimento permanente em outras sociedades (investidora).

Não se aplica a nossa secretaria.

11.6) Parecer da auditoria independente sobre as demonstrações contábeis, quando a legislação dispuser a respeito.

Não se aplica a nossa secretaria.

12. OUTRAS INFORMAÇÕES SOBRE A GESTÃO

12.1) Informações sobre os impactos decorrentes da pandemia causada pelo novo Corona vírus na realização dos objetivos da Unidade Jurisdicionada previstos ou planejados para o exercício a que se refere o relatório de gestão, bem como sobre as medidas adotadas para a mitigação destes impactos.

As escolas passaram a ser acompanhadas virtualmente (através de reuniões e orientações pedagógicas online pelo aplicativo google meet), devido os decretos de isolamento social, os



gestores foram peças chaves no processo pedagógico.

No entanto, o Departamento Técnico Pedagógico-DTP trabalhou em conjunto com a equipe SEMED no Planode Atividades não presenciais com o objetivo de orientar, colaborar e cooperar com a organização pedagógica e curricular das escolas da rede municipal de Oiapoque, respeitando o princípio de autonomia e responsabilidade destes, de forma a garantir o acesso a uma educação com equidade e de qualidade para os estudantes da rede pública municipal.

12.2) Outras informações consideradas relevantes pela unidade para demonstrar a conformidade eo desempenho da gestão no exercício.

Durante o ano de 2022 está Secretaria de Educação desempenhou seu trabalho com zelo e dedicação, para melhor atender a rede municipal de ensino diante da realidade que existente. Ocorreu acompanhamento das atividades escolares pela equipe da SEMED, a secretaria educação em parceria com as secretarias de saúde e de Assistência Social prestaram os auxílios necessários aos professores, pedagogos e corpo técnico, e aos alunos nesse momento de retorno as aulas, após o enfretamento de pandemia.

13) INFORMAÇÕES ESPECÍFICAS A CONSTAR DO RELATÓRIO DE GESTÃO

a. Informações sobre a consignação de dotações orçamentárias nos instrumentos de planejamento (PPA, LDO e LOA), compatíveis com as diretrizes, metas e estratégias previstas no Plano Nacional de Educação – PNE, de acordo com o art. 10 da Lei n. 13.005/2014 e no Plano Municipal de Educação-PME, em cumprimento ao art. 4º da Lei 1.907/2015;

Nota explicativa: essas informações constam no ANEXO I

b. Informações sobre a composição (portaria/decreto de nomeação), da Comissão responsável por acompanhar de forma contínua a execução e avaliação do Plano Municipal de Educação-PME e envio dos relatórios da referida comissão, em cumprimentos ao PNE e PME;

Nota explicativa: Esclarecemos que a referida portaria, encontra-se, disponível no portal de transparência na página a da Secretaria de Educação no diário oficial do Município



ESTADO DO AMAPÁ
PREFEITURA MUNICIPAL DE OIAPOQUE
SECRETÁRIA MUNICIPAL DE EDUCAÇÃO



ESTADO DO AMAPÁ
PODER EXECUTIVO MUNICIPAL
PREFEITURA MUNICIPAL DE OIAPOQUE
SECRETARIA MUNICIPAL DE EDUCAÇÃO - SEMED
COORDENAÇÃO DE LEGISLAÇÃO E NORMAS ESCOLARES
CONTATO: nath.semed@gmail.com



MEMO Nº 021/2023 – CLNE/SEMED/PMO

A Ilustríssima Senhora
TEREZINHA MACIEL FEITOSA
Coordenadora Municipal do Plano Municipal de Educação da SEMED/PMO

ASSUNTO: **Solicitação**

Prezada Coordenadora,

Cumprimentando-a cordialmente dentro das honras que lhes são reservadas, vimos por meio deste expediente solicitar informações a respeito dos itens em destaque no documento em anexo para que nos subsidie na elaboração do relatório de gestão de 2022.

Dado o prazo que temos para entregar tais informações, solicitamos que nos remeta a resposta impreterivelmente até o dia 17/04/2023.

Sem mais para o momento, renovamos votos de estima e elevada consideração, nos colocando sempre a disposição.

Oiapoque-Ap, 12 de abril de 2023.

Atenciosamente,

NATALINA PANTOJA NEVES
Coordenadora de Legislação e Normas Escolares
Dec. Nº 400/2021-GAB/PMO

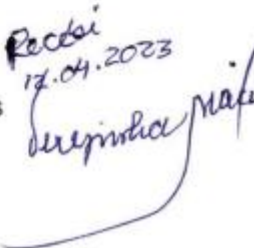
Recbto
17.04.2023

c. Apresentar os Indicadores Educacionais adotados e instituídos pelo município e seus resultados nos últimos 3 anos;

Nota explicativa: Esclarecemos que não temos esses indicadores para o exercício de 2022, entretanto, informamos que vamos preparar para o exercício de 2023.



d. Informações sobre a composição do Conselho de Alimentação Escolar (CAE), Conselho de Acompanhamento e Controle Social do FUNDEB (CACS-FUNDEB) e Conselho Municipal de Educação (CME) e envio dos relatórios das atividades desempenhadas, no exercício;

Notas explicativas: estas informações constam no item 3.1 deste relatório, já os relatórios constam nos anexos do item 3.1 págs. 30.

e. Informações sobre a composição (norma específica), do Conselho de Acompanhamento e Controle Social do FUNDEB (CACS-FUNDEB), e envio do parecer do referido Conselho, nos termos dos arts. 31, parágrafo único, e 33 e 34 da Lei n. 14.113/2020;

Nota explicativa: Esta informação consta no anexo 020, págs. 398

f. Informações sobre as redes de ensino com base nos índices de rendimento escolar e de reprovação dos alunos;

Nota explicativa: Esclarecemos que de fato houve diversas reuniões sobre esse tema, entretanto, informamos que não foram gerados relatórios específicos para este fim. Portanto, com base nesta solicitação, vamos inserir no processo de informação para o exercício de 2023.

g. Informações sobre as ações desenvolvidas pelas redes de ensino para o combate ao abandono e evasão escolar;

Nota explicativa: temos um Departamento de apoio ao Educando - DAE, que entre as suas funções, desenvolve trabalhos de buscas e informações quanto ao controle de alunos.

h. Informações a respeito das estratégias executadas pelas redes de ensino, com vistas ao cumprimento das metas previstas no Plano Nacional de Educação e no Plano Municipal de Educação;

Nota explicativa: .Nossa estratégia é executar o planejamento, mediante a disponibilidade orçamentaria e financeira, dentro do planejamento anual previsto pela LOA do exercício de 2022, bem como, seguimos as metas e estratégias estabelecidas no plano municipal de educação.

i. Informações acerca das medidas implementadas pelas redes municipais de ensino durante a pandemia para a oferta de atividades pedagógicas remotas, bem como os planos de retomada das atividades de forma presencial;



ESTADO DO AMAPÁ
PREFEITURA MUNICIPAL DE OIAPOQUE
SECRETÁRIA MUNICIPAL DE EDUCAÇÃO



Nota explicativa: informamos que implantamos o plano conforme portaria 004/2022, informamos que a portaria, destaca o plano de retorno no calendário do período.



ESTADO DO AMAPÁ
PODER EXECUTIVO MUNICIPAL
PREFEITURA MUNICIPAL DE OIAPOQUE
SECRETARIA MUNICIPAL DE EDUCAÇÃO - SEMED
GABINETE DO SECRETÁRIO
CONTATO: gabsemec@oiapoque.ap.gov.br



PORTARIA Nº 004/2022 – SEMED/PMO

OIAPOQUE-AP, 08 DE MARÇO DE 2022.

Dispõe sobre a organização e planejamento do trabalho educacional no ano letivo de 2022 nas unidades educacionais da rede municipal de ensino.

ANTÔNIO RANGEL DA SILVA RIBEIRO, Secretário Municipal de Educação do Município de Oiapoque, no uso de suas atribuições legais que lhes são conferidas, através do Decreto nº 192/2021-GAB/PMO:

CONSIDERANDO o Parecer CNE/CP nº 11, de 7 de julho de 2020, que definiu “Orientações Educacionais para a Realização de Aulas e Atividades Pedagógicas Presenciais e Não Presenciais no contexto da Pandemia”;

CONSIDERANDO a Resolução CNE/PC nº, de 10 de dezembro de 2020 que Institui Diretrizes Nacionais orientadoras para a implementação dos dispositivos da Lei nº 14.040, de 18 de agosto de 2020;

CONSIDERANDO o Decreto Municipal de nº 115 de 22 de fevereiro de 2022 que estabelece critérios para retomada gradual das atividades econômicas e sociais, considerando a realidade epidemiológica e a rede assistencial do município de Oiapoque, reforçando a continuidade ao enfrentamento a pandemia, tendo como foco a redução dos riscos de transmissão do novo corona virus (COVID-19) e adota outras providencias;

CONSIDERANDO a necessidade de garantir os direitos de aprendizagem de todos os estudantes;

CONSIDERANDO a necessidade de reorganizar os processos de recomposição e fortalecimento das aprendizagens e de assegurar o atendimento a todos os matriculados nas Unidades de Ensino no ano letivo de 2022;

CONSIDERANDO os dados das avaliações do SAEB e SISPAEAP;



j. Apresentar os resultados, no exercício a que se refere o Relatório de Gestão, decorrentes do Regime de Colaboração da Educação do Estado do Amapá – Colabora Amapá Educação (incluindo o Programa de Aprendizagem do Amapá, Criança Alfabetizada), em cumprimento à Lei 2.448, de 2 de dezembro de 2019;



GOVERNO DO ESTADO DO AMAPÁ
SECRETARIA DO ESTADO DA EDUCAÇÃO
PROGRAMA DE APRENDIZAGEM DO AMAPÁ CRIANÇA ALFABETIZADA

RELATÓRIO DE AÇÕES ANUAL 2022 - PROGRAMA DE APRENDIZAGEM DO AMAPÁ CRIANÇA ALFABETIZADA

1- FORMAÇÃO DA EQUIPE NO MUNICÍPIO DE OIAIPOQUE

As atividades do Programa Criança Alfabetizada tiveram início no mês de março de 2022, devido ao processo seletivo Edital 001/2022- SEED, cujo resultado foi publicado dia 18 de fevereiro do corrente ano, para compor o banco de bolsistas para os cargos de Formadores locais e Coordenadores Municipais do programa de Aprendizagem do Amapá Criança Alfabetizada.

No município de Oiaipoque a equipe foi composta da seguinte forma:

Bolsistas	Cargo
Elisângela Pureza Jaques	Coordenadora Municipal
Núbia da Silva de Araújo	Formadora Local Educação Infantil
Alacide Lemos Leite	Formador Local Ciclo de Alfabetização (Indígena)
Silvana da Costa Pedro	Formadora Local Ciclo de Alfabetização

1.1- FORMAÇÃO CONTINUADA CICLO DE ALFABETIZAÇÃO

Com o objetivo de fortalecer a aprendizagem dos estudantes da Rede Municipal de Ensino de Oiaipoque, na perspectiva da alfabetização e letramento na idade certa, foram realizadas ao longo do ano, 04 Formações para professores do Ciclo de alfabetização (1º e 2º anos do Ensino Fundamental I) com as temáticas:

1ª Formação: PRÁTICA DOCENTE NO PROCESSO DE ALFABETIZAÇÃO E LETRAMENTO FOCADA NOS DIVERSOS NÍVEIS DE ESCRITA E LEITURA COM BASE NO CURRÍCULO.

Data da 1ª Formação: 31/05 e 01/06/2022.

Local: Casa da Esperança

Formadora Local: Silvana da Costa Pedro

Ano/série	1º Ano	2º ano
Professores Previstos	20	20
Professores Presentes	20	20



ESTADO DO AMAPÁ
PREFEITURA MUNICIPAL DE OIAPOQUE
SECRETÁRIA MUNICIPAL DE EDUCAÇÃO



2ª Formação: PROFICIÊNCIA LEITORA NA PERSPECTIVA DE ALFABETIZAÇÃO E LETRAMENTO.

Data da 2ª Formação: 07 e 08/06/2022.

Local: Casa da Esperança

Formadora Local: Silvana da Costa Pedro

Ano/série	1º Ano	2º ano
Professores Previstos	20	20
Professores Presentes	18	19

3ª Formação: A ORGANIZAÇÃO DA PRÁTICA DOCENTE NA PERSPECTIVA DA ALFABETIZAÇÃO E LETRAMENTO COM FOCO NO MATERIAL DIDÁTICO PCA E PRÁTICAS DE OFICINA.

Data da 3ª Formação: 26/09/2022.

Local: Auditório da Escola Joaquim Caetano da Silva

Formadora Local: Silvana da Costa Pedro

Ano/série	1º Ano	2º ano
Professores Previstos	20	20
Professores Presentes	16	17

4ª Formação: PROFICIÊNCIA LEITORA NA PERSPECTIVA DA ALFABETIZAÇÃO E LETRAMENTO – PARTE 2

Data da 4ª Formação: 02/12/2022.

Local: Igreja do Evangelho Quadrangular – Planalto

Formadora Local: Silvana da Costa Pedro

Ano/série	1º Ano	2º ano
Professores Previstos	20	20
Professores Presentes	11	10

Obs: Índice de 81,70% de participação dos cursistas do ciclo de alfabetização (1º e 2º Anos), segundo levantamento tabulado pela Gerência de Fortalecimento da Aprendizagem do Programa.

1.2- FORMAÇÃO CONTINUADA EDUCAÇÃO INFANTIL

O Programa Criança Alfabetizada iniciou oficialmente suas atividades com Educação Infantil no ano de 2022, com 04 formações voltadas para professores da Educação Infantil, com o objetivo de fortalecer as práticas pedagógicas que desenvolvam integralmente a criança em sua aprendizagem nesta etapa da Educação.

1ª Formação: CURRÍCULO E PRÁTICA EDUCATIVA QUE RESPEITAM, VALORIZAM E ESTIMULAM AS MÚLTIPLAS LINGUAGENS DA CRIANÇA.



ESTADO DO AMAPÁ
PREFEITURA MUNICIPAL DE OIAPOQUE
SECRETÁRIA MUNICIPAL DE EDUCAÇÃO



Data da 1ª Formação: 09/06/2022.

Local: Casa da Esperança

Formadora Local: Núbia da Silva de Araújo

Ano/série	
Professores Previstos	32
Professores Presentes	23

2ª Formação: CURRÍCULO E PRÁTICA EDUCATIVA QUE RESPEITAM, VALORIZAM E ESTIMULAM AS MÚLTIPLAS LINGUAGENS DA CRIANÇA.

Data da 2ª Formação: 10/06/2022.

Local: Casa da Esperança

Formadora Local: Núbia da Silva de Araújo

Ano/série	
Professores Previstos	32
Professores Presentes	23

3ª Formação: AVALIAÇÃO NA EDUCAÇÃO INFANTIL: DOCUMENTANDO PROCESSOS, EVIDENCIANDO PERCURSOS, COMUNICANDO APRENDIZAGENS.

Data da 3ª Formação: 23/09/2022.

Local: Auditório da Escola Estadual Joaquim Caetano da Silva

Formadora Local: Núbia da Silva de Araújo.

Ano/série	
Professores Previstos	37
Professores Presentes	26

4ª Formação: A TRANSIÇÃO DAS CRIANÇAS DA EDUCAÇÃO INFANTIL PARA O ENSINO FUNDAMENTAL: DIÁLOGOS NECESSÁRIOS.

Data da 4ª Formação: 02/12/2022.

Local: Igreja do Evangelho Quadrangular – Planalto

Formadora Local: Núbia da Silva de Araújo

Ano/série	
Professores Previstos	38
Professores Presentes	17

Obs: Índice de 50,12% de participação dos cursistas da Educação Infantil (1º e 2º Períodos), segundo levantamento tabulado pela Gerência de Fortalecimento da Aprendizagem do Programa.



1.3- FORMAÇÃO CONTINUADA CICLO DE ALFABETIZAÇÃO (RURAL E INDÍGENA)

Com o objetivo de fortalecer a aprendizagem dos estudantes da Rede Municipal Rural e Indígena de Ensino de Oiapoque, na perspectiva da alfabetização e letramento na idade certa, foram realizadas ao longo do ano, 04 Formações para professores do Ciclo de alfabetização (1º e 2º anos do Ensino Fundamental I) com as temáticas:

1ª Formação PRÁTICA DOCENTE NO PROCESSO DE ALFABETIZAÇÃO E LETRAMENTO FOCADA NOS DIVERSOS NÍVEIS DE ESCRITA E LEITURA COM BASE NO CURRÍCULO.

Data da 1ª Formação: 31/05 e 01/06/2022.

Local: Casa da Esperança

Formador Local: Alacide Lemos Leite

Ano/série	1º Ano	2º ano	Multissérie
Professores Previstos			21
Professores Presentes			19

2ª Formação: PROFICIÊNCIA LEITORA NA PERSPECTIVA DE ALFABETIZAÇÃO E LETRAMENTO.

Data da 2ª Formação: 31/08 01/09/2022

Local: Instituto Federal do Amapá - IFAP

Formador Local: Alacide Lemos Leite

Ano/série	1º Ano	2º ano	Multissérie
Professores Previstos			21
Professores Presentes			15

3ª Formação: A ORGANIZAÇÃO DA PRÁTICA DOCENTE NA PERSPECTIVA DA ALFABETIZAÇÃO E LETRAMENTO COM FOCO NO MATERIAL DIDÁTICO PCA E PRÁTICAS DE OFICINA.

Data da 3ª Formação: 26/10/2022

Local: Instituto Federal do Amapá – IFAP

Formador Local: Alacide Lemos Leite

Ano/série	1º Ano	2º ano	Multissérie
Professores Previstos			21
Professores Presentes			13

4ª Formação: PROFICIÊNCIA LEITORA NA PERSPECTIVA DA ALFABETIZAÇÃO E LETRAMENTO – PARTE 2



Data da 4ª Formação: 02/12/2022.

Local: Igreja do Evangelho Quadrangular – Planalto

Formadora Local: Alacide Lemos Leite

Ano/série	1º Ano	2º ano	Multissérie
Professores Previstos			21
Professores Presentes			8

1.4- FORMAÇÃO CONTINUADA GESTÃO ESCOLAR

A Formação no eixo da Gestão Escolar se faz necessário, para que a equipe Gestora compreenda a importância da leitura e escrita na idade certa como parte mais importante do processo de alfabetização para o sucesso escolar do educando. Neste aspecto as formações são voltadas para temas que favoreçam a dimensão Pedagógica.

1ª Formação: A EQUIDADE DA APRENDIZAGEM COM FOCO NOS RESULTADOS DAS AVALIAÇÕES EXTERNAS -SISPAEAP.

Data da 1ª Formação: 14/06/2022

Local: Escola Márcia do Socorro Lima de França

Formadora: Elisângela Pureza Jaques

	Gestores Escolares	Coord. Pedagógicos
Cursistas previstos	7	12
Cursistas presentes	6	10

2ª Formação: O USO DA AVALIAÇÃO COMO FERRAMENTA DA GESTÃO DEMOCRÁTICA ESCOLAR PARA O CRESCIMENTO DA ALFABETIZAÇÃO DAS CRIANÇAS NO AMAPÁ.

Data da 2ª Formação: 09/09/2022

Local: Instituto Federal do Amapá - IFAP

Formadora: Elisângela Pureza Jaques

	Gestores Escolares	Coord. Pedagógicos
Cursistas previstos	7	12
Cursistas presentes	6	11

3ª Formação: A LIDERANÇA DO GESTOR ESCOLAR NO ENGAJAMENTO DA EQUIPE PARA A CONSTRUÇÃO COLETIVA DAS ESTRATÉGIAS VOLTADAS À GARANTIA DO DIREITO À APRENDIZAGEM NA IDADE CERTA

Data da 3ª Formação: 05/12/2022

Local: Instituto Federal do Amapá -IFAP



ESTADO DO AMAPÁ
PREFEITURA MUNICIPAL DE OIAPOQUE
SECRETÁRIA MUNICIPAL DE EDUCAÇÃO



Formadora: Elisângela Pureza Jaques

	Gestores Escolares	Coord. Pedagógicos
Cursistas previstos	7	12
Cursistas presentes	5	11

Obs: Índice de 89% de participação dos cursistas da Gestão Escolar (Gestores Escolares e Coordenadores Pedagógicos), segundo levantamento tabulado pela Gerência de Fortalecimento da Aprendizagem do Programa.

2- AVALIAÇÕES EXTERNAS – SISPAEAP

A avaliação externa informa aos profissionais da educação como está o aprendizado dos estudantes nas redes e nas escolas. Essa informação permite traçar e monitorar estratégias, metas e iniciativas que possam aprimorar o processo de ensino-aprendizagem. Tem ainda o objetivo de disseminar a cultura de avaliação como ferramenta para definição de políticas públicas educacionais. Foi realizada no dia 10/12/2022, pela Secretaria de Estado da Educação do Amapá (SEED-AP) em Regime de colaboração com a Secretaria Municipal de Oiapoque - SEMED e com a parceria técnica do Centro de Políticas Públicas e Avaliação da Educação da Universidade Federal de Juiz de Fora (CAEd/UFJF), a Avaliação do Sistema Permanente de Avaliação da Educação Básica do Amapá (SISpaeap). O instrumento avaliativo também está vinculado diretamente ao repasse da cota parte proveniente do ICMS estadual, através dos resultados de proficiência dos estudantes matriculados no 2º Ano do ensino Fundamental I, avaliados em Língua Portuguesa e Matemática.

13 Escolas da Rede Municipal de Ensino de Oiapoque participaram da Avaliação SISpaeap. Estavam **previstos 488 estudantes**, cadastrados na plataforma PARC, destes **389 foram avaliados em Língua Portuguesa**, obtendo o percentual de **80%** de frequência e **387 estudantes foram avaliados em Matemática**, com o percentual de 79% de frequência dos estudantes do 2º Ano do Ensino Fundamental I.

Segue a baixo as Escolas avaliadas e o resultado geral do SISpaeap 2022.

Escola Municipal	ALUNOS PREVISTOS	ALUNOS AVALIADOS
Escola Municipal Rui Marques Lobo	73	66
Escola Municipal Onédia Pais Bentes	119	81
Escola Municipal Maria Leopoldina A. Rodrigues	96	73
Escola Municipal Márcia do Socorro L. de França	118	103
Escola Municipal Camilo Monteiro dos Reis	14	12



ESTADO DO AMAPÁ
PREFEITURA MUNICIPAL DE OIAPOQUE
SECRETÁRIA MUNICIPAL DE EDUCAÇÃO



Escola Municipal Alciane Barbosa da Silva	17	8
Escola Municipal Indígena Kumarumã	32	26
Escola Municipal Indígena Ahumã	1	1
Escola Municipal Indígena Solange Hipólito	4	4
Escola Municipal Indígena Taparabu	1	1
Escola Municipal Rural Lina de Almeida	6	6
Escola Municipal Rio 1º do Cassiporé	3	3
Escola Municipal Rural Bom Pastor	5	5

Resultado geral de Língua Portuguesa dos estudantes do 2º Ano do Município de Oiapoque

Não alfabetizado	259 estudantes – 67%
Alfabetização incompleta	94 estudantes - 24%
Suficiente	32 estudantes – 8%
Desejável	4 estudantes – 1%
Acerto por habilidade	48%
Acerto total da rede	57%
Proficiência média dos Estudantes	458

Resultado geral de Matemática dos estudantes do 2º Ano do Município de Oiapoque

Não alfabetizado	184 estudantes – 48%
Alfabetização incompleta	130 estudantes - 34%
Suficiente	65 estudantes – 17%
Desejável	8 estudantes – 2%
Acerto por habilidade	50%
Acerto total da rede	60%
Proficiência média dos Estudantes	411

Fonte: <https://avaliacaoemontoramentoamapa.caeddigital.net>

(link da plataforma da Avaliação e Monitoramento da Educação Básica)

Com o resultado da Avaliação Sispaeap 2022, é possível identificar dos 389 estudantes avaliados em Língua Portuguesa, 259 encontravam-se, até dia 10/12/2022, no padrão de desempenho não alfabetizado (nível mais crítico de aprendizagem), contabilizando a maioria dos estudantes do 2º Ano. E em Matemática dos 387, 184 estão também no nível não alfabetizado. Conseqüentemente esses estudantes terminaram o ciclo de alfabetização com muitas habilidades não consolidadas. Vale ressaltar que a análise dos resultados dessa avaliação, serve como evidência para criar mecanismos de práticas pedagógicas, para que esses e outros estudantes avancem nos níveis de



aprendizagem, e que isso possa contribuir para que tenham melhores oportunidades na vida.

Fonte: <https://avaliacaoemonitoramentoamapa.caeddigital.net>

(link da plataforma da Avaliação e Monitoramento da Educação Básica)

ELISANGILA PUREZA JAQUES
COORDENADORA MUNICIPAL – OIAPOQUE

k. Apresentar os resultados, no exercício a que se refere o Relatório de Gestão, das Avaliações realizadas pelo Sistema Permanente de Avaliação da Educação Básica do Amapá-SISPAEAP (Lei 2.448/2019);

Nota explicativa: Esclarecemos que ainda, não tivemos acesso ao resultado da aplicação de 2022, entretanto, vamos providenciar junto a SEED/AP para o exercício de 2023.

l. Informações sobre a programação de concurso público para professores e demais profissionais da educação;

Nota explicativa: Esclarecemos que temos necessidade, entretanto, não há disponibilidade orçamentária e financeira para cobrir todos os custos celetistas, previstos na Lei.

m. Apresentar informações consolidadas sobre gastos com obras de infraestrutura nas escolas da rede de ensino, contendo no mínimo: nome da escola; tipo de obra; período; valores contratados e pagos; empresa contrata e fase da obra, no exercício a que se refere o Relatório de Gestão;

Nota explicativas: Informamos que não temos obras executadas no exercício de 2022.

n. Apresentação de informações consolidadas contemplando no mínimo: prédios alugados; nome do contratado; destinação e valores contratados e pagos;

Nota explicativas: Conforme demonstramos abaixo, o total gastos com imóveis locados, que foram utilizados como escolas, entre outras para atividades pedagógicas foram de R\$ 247.883,83



ESTADO DO AMAPÁ
PREFEITURA MUNICIPAL DE OIAPOQUE
SECRETÁRIA MUNICIPAL DE EDUCAÇÃO



ESTADO DO AMAPÁ
PODER EXECUTIVO MUNICIPAL
PREFEITURA MUNICIPAL DE OIAPOQUE
SECRETARIA MUNICIPAL DE EDUCAÇÃO - SEMED
COORDENAÇÃO DE LEGISLAÇÃO E NORMAS ESCOLARES
CONTATO: nath.semed@gmail.com



ANEXO I
DEMONSTRATIVO DE DESPESA DE ALUGUEL DE IMÓVEIS – SEMED 2022

IMÓVEL	VALOR 2021	AJUSTE – REF. IPCA-E (10,42%)	VALOR MENSAL 2022	VALOR GLOBAL 2022
O RECRUTINHA	RS 20.000,00	+ RS 2.084,00	RS 22.084,00	RS 265.008,00
ANETE FARIAS	RS 13.625,35	+ RS 1.419,76	RS 15.045,11	RS 180.541,32
ESCOLA MARIA LEOPOLDIN	RS 9.810,25	+ RS 1.022,22	RS 10.832,47	RS 129.989,64
ONÉDIA PAIS BENTES	RS 9.037,32	+ RS 941,68 + RS 4.021,00 ampliação	RS 14.000,00	RS 168.000,00
MÁRCIA DO SOCORRO	RS 8.434,63	+ RS 878,88	RS 9.313,51	RS 111.762,12
EDUCANDÁRIO ABC	RS 8.336,79	+ RS 868,69	RS 9.205,48	RS 110.465,76
ALCIANE BARBOSA	RS 2.507,06	+RS 261,23	RS 2.768,29	RS 33.219,48
CASA DOS CONSELHOS	RS 2.146,00	+ RS 223,61	RS 2.369,61	RS 28.435,32
DEPÓSITO DE MERENDA	RS 2.146,00	+ RS 223,61	RS 2.369,61	RS 28.435,32
ALOJAMENTO VILA BRASIL	RS 2.142,36	+ RS 223,23 Termo de compromisso Transporte fluvial – Agosto 2022	(Jan – Jul) RS 2.365,59 (Ago – Dez) RS 3.500,00	RS 16.559,13 + RS 17.500,00 = RS 34.059,13
CAEE (NOVO PRÉDIO)	-	(Abr – Dez)	RS 2.000,00	RS 18.000,00
CAEE (PRÉDIO ANTIGO)	RS 2.146,00	(Jan – Mar)	RS 2.146,00	RS 6.438,00
ALOJAMENTO CASSIPORÉ	RS 1.073,18	+ RS 111,82	RS 1.185,00	RS 14.220,00
ESCOLA ALDEIA CARIÁ	RS 677,79	+ RS 70,62	RS 748,41	RS 8.980,92
ESCOLA ALDEIA SAMAÚMA	RS 460,00	+ RS 47,93	RS 507,93	RS 6.095,16
ALOJAMENTO ALDEIA AÇAIZAL	RS 429,27	+ RS 44,72	RS 473,99	RS 5.687,88
TOTAL				RS 1.149.338,05



Av. Coaracy Nunes, nº 311 – Centro
CEP: 68.980-000 – Oiapoque/Amapá



ESTADO DO AMAPÁ
PREFEITURA MUNICIPAL DE OIAIPOQUE
SECRETÁRIA MUNICIPAL DE EDUCAÇÃO



FUNDO MUNICIPAL DE EDUCAÇÃO DE OIAIPOQUE - FUNDEB

06.102.249/0001-94

Balanco Exercício: 2022

ANEXO 02 - NATUREZA DA DESPESA POR SUBUNIDADE
ENTIDADE: FUNDO MUNICIPAL DE EDUCAÇÃO DE OIAIPOQUE - FUNDEB -
PERÍODO: 01/01/2022 ATÉ 31/12/2022

Page 1

CODIGO	ESPECIFICACAO	DESDOBRO	ELEMENTO	MODALIDADE	GRUPO	CATEGORIA ECONOMICA
10	PODER EXECUTIVO					
10 13	SECRETARIA MUNICIPAL DE EDUCAÇÃO - SEMED					
10 13 02	Fundo Municipal de Educação do Oiaipoque - FUMDEB					47.000.394,62
3	DESPESAS CORRENTES					46.097.737,64
3.1	PESSOAL E ENCARGOS SOCIAIS					39.201.031,94
3.1.90	APLICAÇÕES DIRETAS					39.201.031,94
3.1.90.04	CONTRATAÇÃO POR TEMPO DETERMINADO					8.767.266,93
3.1.90.04.11	SALÁRIOS - CONTRATO TEMPORÁRIO		6.640.952,67			
3.1.90.04.13	13º SALÁRIO - CONTRATO TEMPORÁRIO		518.133,27			
3.1.90.04.14	FERIAS - ABONO CONSTITUCIONAL - CONTRATC		41.436,38			
3.1.90.04.16	OBRIGAÇÕES PATRONAIS - INSS - CONTRATO T		1.427.972,01			
3.1.90.04.51	ADICIONAIS DE CONTRATO TEMPORÁRIO		138.772,60			
3.1.90.11	VENCIMENTOS E VANTAGENS FIXAS - PESSOAL CIVIL		25.624.616,51			
3.1.90.11.01	VENCIMENTOS E SALÁRIOS		12.279.376,88			
3.1.90.11.04	ADICIONAL NOTURNO		94.680,48			
3.1.90.11.08	ADIANTAMENTO PECUNIÁRIO		11.505,26			
3.1.90.11.09	ADICIONAL DE PERICULOSIDADE		204.365,92			
3.1.90.11.10	ADICIONAL DE INSALUBRIDADE		310.610,52			
3.1.90.11.31	GRATIFICAÇÕES POR EXERCÍCIO DE CARGO		602.680,64			
3.1.90.11.33	GRATIFICAÇÃO POR EXERCÍCIO DE FUNÇÕES		814.445,21			
3.1.90.11.37	GRATIFICAÇÃO POR TEMPO DE SERVIÇO		1.393.942,91			
3.1.90.11.42	FÉRIAS INDENIZADAS, VENCIDAS E PROPORCIC		619.498,83			
3.1.90.11.43	13º SALÁRIO		1.824.561,82			
3.1.90.11.50	SALÁRIO MATERNIDADE		11.457,77			
3.1.90.11.51	OUTROS ADICIONAIS, VANTAGENS, GRATIFICAÇ		7.457.490,27			
3.1.90.13	OBRIGAÇÕES PATRONAIS		4.707.709,32			
3.1.90.13.02	CONTRIBUIÇÕES PREVIDENCIÁRIAS - INSS		4.707.709,32			
3.1.90.91	SENTENÇAS JUDICIAIS		101.439,18			
3.1.90.91.08	SENTENÇA JUDICIAL - ATIVO CIVIL		101.439,18			
3.3	OUTRAS DESPESAS CORRENTES					6.896.705,70
3.3.90	APLICAÇÕES DIRETAS					6.896.705,70
3.3.90.30	MATERIAL DE CONSUMO					2.435.098,53
3.3.90.30.01	COMBUSTÍVEIS E LUBRIFICANTES AUTOMOTIVC		739.496,85			
3.3.90.30.04	GÁS ENGARRAFADO		17.316,00			
3.3.90.30.07	GÊNEROS DE ALIMENTAÇÃO		25.302,20			
3.3.90.30.16	MATERIAL DE EXPEDIENTE		22.853,70			
3.3.90.30.17	MATERIAL DE PROCESSAMENTO DE DADOS		290.619,25			
3.3.90.30.22	MATERIAL DE LIMPEZA E PRODUTOS DE HIGIEN		10.713,50			
3.3.90.30.60	MATERIAL DIDÁTICO		344.181,03			
3.3.90.30.99	OUTROS MATERIAIS DE CONSUMO		984.616,00			
3.3.90.32	MATERIAL, BEM OU SERVIÇO PARA DISTRIBUIÇÃO GR		1.634.393,40			
3.3.90.32.04	MATERIAL EDUCACIONAL E CULTURAL		1.634.393,40			
3.3.90.36	OUTROS SERVIÇOS DE TERCEIROS - PESSOA FÍSICA		882.088,54			
3.3.90.36.15	LOCAÇÃO DE IMÓVEIS		882.088,54			
3.3.90.39	OUTROS SERVIÇOS DE TERCEIROS - PESSOA JURÍDI		1.945.125,23			
3.3.90.39.10	LOCAÇÃO DE IMÓVEIS		247.883,53			
3.3.90.39.14	LOCAÇÃO BENS MÓVEIS DE OUTRAS NATUREZ		18.145,83			
3.3.90.39.15	TRIBUTOS À CONTA DO LOCATÁRIO		9.205,48			
3.3.90.39.19	MANUTENÇÃO E CONSERVAÇÃO DE VEÍCULOS		463.097,75			
3.3.90.39.20	MANUTENÇÃO E CONSERVAÇÃO DE BENS MÓV		5.834,87			
3.3.90.39.43	SERVIÇOS DE ENERGIA ELÉTRICA		2.565,50			
3.3.90.39.99	OUTROS SERVIÇOS DE TERCEIROS - PESSOA J		1.198.392,27			

o.) Informações a respeito dos números do recibo de transmissão das informações bimestrais enviadas ao SIOPE no exercício de referência das contas.

Nota explicativa: Esclarecemos que até a presente data, não enviamos, visto que, tivemos problemas de acesso ao sistema, porque ao constituir um novo conselho, alterou a senha de acesso, e nesse processo só conseguimos regularizar neste mês.

Assinado por 1 pessoa: IVANILDE SILVA DE SOUZA CARDOSO
 Para verificar a validade das assinaturas, acesse <https://oiapoque.1doc.com.br/verificacao/7EDE-4653-C33C-97FD> e informe o código 7EDE-4653-C33C-97FD





ANEXO 1- PLANO MUNICIPAL DE EDUCAÇÃO

Jairo Machado de Sousa – Selo UNICEF/SEMED
Janete Maciel Ramos/Livro e Material Didático/SEMED
José de Ribamar Coelho Pereira Júnior- Fundo da Educação/SEMED
Kamilla Gama Oliveira – Setor Pedagógico/SEMED
Kátia Lígia Vieira Lira - UNIFAP/Campus Binacional
Lilciane Ferreira Ribeiro de Araújo - Ensino Fundamental II/SEMED
Marcos Almeida da Costa- IFAP/Oiaipoque
Mônica do Socorro Vidal Pinto – Ed Especial e Inclusiva/SEMED
Natalina Pantoja Neves – Coordenação de Legislação e Normas Escolares/SEMED
Priscila de Jesus Braga Coelho - IFAP/Oiaipoque
Rosângela Costa Vales – Ensino Fundamental I/SEMED
Samara Vicente de Aquino Peres - Assessoria de Comunicação/SEMED
Saulo de Jesus dos Anjos Monteiro - Setor da Zona Rural/SEMED
Terezinha Maciel Feitosa - PME0/SEMED
Verônica Ribeiro Mendes -Setor de Nutrição/SEMED
Zaqueu dos Santos Maia - UNIFAP/Campus Binacional

CRENCIAMENTO

Rosângela Costa Vales
Mônica do Socorro Vidal Pinto

REDADORES:

Carlos Andrei Cardoso Ferreira
Lilciane Ferreira Ribeiro de Araújo

ASSISTÊNCIA TÉCNICA E FORMATAÇÃO

Aldelan dos Santos Nunes

EDITORAS

Terezinha Maciel Feitosa
Mônica do Socorro Vidal Pinto

Mestre de Cerimônia

Jamily Maciel Feitosa



Palestrantes

Franci Milla Caldas
Gehermeson de Souza Farias Audin
Hayane Samilly Souza
Irailde Nogueira
Izabella Marques
Jaime Vieira de Vilhena
João Paulo Maciel
Katline Lourrany Moreira Maciel
Leila Pereira da Silva
Maria Betânia Guilherme Farias
Maria da Luz Souza
Marinete Leão Pantoja
Marvin Dean Abreu Brito
Nazareno de Jesus da Silva Ribeiro
Neandro Feitosa Lira
Paulo José Amanajás Viegas
Raissa Ribeiro Sousa
Rodrigo Silva
Rudson Oliveira de Sousa
Sheyla Rúbia dos Santos Mendes
Silvana Pedro
Simone Balieiro de Sousa Silva
Wilza de Oliveira Moraes

Arilene Rangel da Silva Ribeiro
Secretaria Municipal de Educação
D. N.º 33.26 - C. 33.212



SUMÁRIO:

APRESENTAÇÃO

A Prefeitura de Oiapoque, por meio da Secretaria Municipal de Educação, apresenta o Relatório de Monitoramento e Avaliação das Metas do Plano Municipal de Educação de Oiapoque-PMEO, relativo ao período 2021-2022, que corresponde ao 3º Ciclo de Monitoramento e Avaliação do PMEO. O Plano Municipal de Educação de Oiapoque, Lei 500/2015/PMO-GAB, de 16 de junho 2015, possui 21 Metas e 248 Estratégias e tem vigência para o decênio 2015-2025. Está alinhado aos Planos Estadual de Educação do Amapá, Lei 1.907/2015, ao Plano Nacional, Lei 13.005/2014 e demais legislações pertinentes aos temas destes instrumentos.

Este Relatório tem como função publicar os estudos realizados para aferir a evolução do cumprimento das metas do PMEO. Está composto de dados dos órgãos educacionais existentes no Município. Estes dados residem no Diagnóstico Situacional da Educação no Território Oiapoque e subsidiaram a elaboração deste instrumento. A elaboração do Diagnóstico Situacional e do Relatório ocorreu de forma participativa, envolvendo servidores da educação, técnicos do Executivo, o Legislativo, o Conselho Municipal de Educação, o Campus Binacional/UNIFAP/Oiapoque, Secretaria Municipal de Assuntos Indígenas. A coleta das informações que subsidiam o Relatório foi feita no processo de Monitoramento do Plano.

A Lei 500/2015/PMO estabelece que as instâncias responsáveis do monitoramento da execução e do cumprimento das metas do Plano Municipal de Educação de Oiapoque são a Secretaria Municipal de Educação, o Conselho Municipal de Educação e a Câmara de Vereadores de Oiapoque, as quais têm a incumbência de realizar e publicar, a cada dois anos, estudos para aferir a evolução do cumprimento das metas do PMEO. O resultado destes estudos permite que o Município perceba se deve permanecer na mesma conduta ou se precisa redirecionar suas estratégias. Apona, também, para onde o Executivo deve enviar esforços, visando alcançar as metas.

O Primeiro Ciclo de Monitoramento Contínuo e Avaliação do PMEO iniciou-se em 2017 e encerrou em 2019. Possibilitou pesquisa in loco e a elaboração de um robusto diagnóstico situacional da educação escolar em Oiapoque, referente ao período de 2015 a 2018. O Segundo Ciclo, que compreende os anos 2019 e 2020, não teve a mesma dinamicidade, pois a pandemia do novo coronavírus limitou as ações da SEMED. Diante das implicações dessa pandemia a SEMED, o Conselho Municipal de Educação-CME e a Câmara de Vereadores decidiram elaborar um Relatório Simplificado para atender parcialmente ao disposto no Art. 6º, Parágrafo Segundo da Lei 500/2015-PMO e dar ciência do segundo ciclo de Monitoramento e Avaliação do PMEO.

No primeiro ano do 3º Ciclo de Monitoramento - 2021/2022, ainda sob ameaça da Covid-19, o Município não conseguiu desenvolver as atividades de monitoramento. Somente neste ano 2022 foi possível retomar os trabalhos normais de monitoramento do Plano de Educação. Ainda assim, os dados contidos neste Relatório são de caráter quantitativo, colhidos nos arquivos da Secretaria de Educação, nas escolas, Prefeitura e Câmara de Vereadores. Os dados populacionais que alicerçam os estudos desta natureza – elementares para o mensurar das metas - são os provenientes do IBGE ou de um mecanismo censitário local. A ausência destes dados compromete o trabalho de aferição das Meta do PMEO.

Antônio Fernando de Souza Nobre
 Secretário Municipal de Educação
 Lei nº 500/2015 - C33C-97FD

Assinado por 1 pessoa: IVANILDE SILVA DE SOUZA CARDOSO
 Para verificar a validade das assinaturas, acesse <https://oiapoque.1doc.com.br/verificacao/7EDE-4653-C33C-97FD> e informe o código 7EDE-4653-C33C-97FD



ESTADO DO AMAPÁ
PREFEITURA MUNICIPAL DE OIAPOQUE
SECRETÁRIA MUNICIPAL DE EDUCAÇÃO



Ao consultar os dados referentes à população do Estado do Amapá, foi encontrada a projeção realizada pelo Instituto Brasileiro de Geografia e Estatística – IBGE por meio da Pesquisa Nacional por Amostra de Domicílios Contínua - PNAD Contínua, para as Unidades da Federação. A pesquisa apresenta estimativa da população do Estado do Amapá, por faixa etária. No entanto essa projeção, se referindo ao Município de Oiapoque, mostra apenas a população geral. Este fato denota a grande necessidade de se aplicar, em Oiapoque, um instrumento censitário análogo ao que a Equipe Técnica de Monitoramento e Avaliação do PMEO, do 1º Ciclo, esboçou e apresentou à Secretaria Municipal de Educação de Oiapoque, naquele período.

Este Relatório trata do Monitoramento e Avaliação do PMEO no período de 2021-2022, porém ao observarem que o Relatório de Monitoramento do Plano Estadual de Educação do Amapá traz informações que se reportam ao biênio 2018-2019, as Equipes de Monitoramento e de Avaliação do PMEO 2021-2022 consideraram plausível trazer, também, dados municipais desde o ano 2018. Dessa forma os documentos deste imenso e complexo processo de monitoramento e avaliação vão se incorporando na perspectiva do alinhamento entre os estudos dos Planos Municipal e Estadual de Educação. Este estudo alinhado possibilita visualizar melhor a desenvoltura, ou não, do Plano Municipal comparado ao Plano Estadual.

Arbelys Rangel da Silva Ribeiro
Secretaria Municipal de Educação
Rua 17 de Novembro, 420 - Oiapoque

Assinado por 1 pessoa: IVANILDE SILVA DE SOUZA CARDOSO
Para verificar a validade das assinaturas, acesse <https://oiapoque.1doc.com.br/verificacao/7EDE-4653-C33C-97FD> e informe o código 7EDE-4653-C33C-97FD



ESTADO DO AMAPÁ
PREFEITURA MUNICIPAL DE OIAPOQUE
SECRETÁRIA MUNICIPAL DE EDUCAÇÃO



Quadro 4 - População de 0 a 5 Anos que frequentava escola pública em 2021.

Matrícula na Educação Infantil 2021			
DEP. ADM	0-3 Anos	4 e 5 Anos	0 a 5 Anos
Estadual			
Municipal	521	713	1.234
Privado			

Fonte: Setor Pedagógico/SEMED/Censo Escolar

META 2 – Universalizar o Ensino Fundamental de 9 Anos para toda a população de 6 (seis) a 14 (quatorze) anos e garantir que pelo menos 95% dos alunos conclua essa etapa na idade recomendada, até o último ano de vigência deste PME.

Quadro 5 - Número de Pessoas de 6 a 14 Anos que Frequentaram Ensino Fundamental

Ano	Pop de 6 a 14 Anos	Matrícula de 6 a 14 Anos	% 6 a 14 Anos
2018		2.957	
2019		2.928	
2020		2.825	
2021		3.034	

Fonte: Setor Pedagógico/SEMED/Censo Escolar

Ações que podem contribuir para a melhoria da qualidade do atendimento das pessoas de 06 a 14 anos no Ensino Fundamental de Nove Anos nas escolas municipais de Oiapoque: construção, reforma, ampliação de escolas; aparelhamento e legalização das instituições escolares municipais; a implementação da Base Comum Curricular; criação e implementação do currículo da rede municipal; planejamento estratégico da Secretaria de Educação e das Unidades Escolares; formulação e aplicação de um instrumento censitário no território Oiapoque para possibilitar a aferição da elevação dos percentuais de atendimento para a população desta faixa etária.

Professores e pedagogos da rede municipal participam, desde 2019, das ações que a Secretaria de Estado da Educação, por meio do programa COLABORA AMAPÁ, vem desenvolvendo para a implementação da Base Nacional Comum Curricular. Este fato cria um cenário de otimismo em relação à possibilidade de implementação da BNCC nas escolas da rede municipal de Oiapoque.

Almino Rangel da Silva Ribeiro
 Secretário Municipal de Educação
 Doc. nº 192/2021 - CA-38740

Assinado por 1 pessoa: IVANILDE SILVA DE SOUZA CARDOSO
 Para verificar a validade das assinaturas, acesse <https://oiapoque.1doc.com.br/verificacao/7EDE-4653-C33C-97FD> e informe o código 7EDE-4653-C33C-97FD



ESTADO DO AMAPÁ
 PREFEITURA MUNICIPAL DE OIAPOQUE
 SECRETÁRIA MUNICIPAL DE EDUCAÇÃO



Meta 6 - Oferecer Educação em Tempo Integral, em, no mínimo, 50% (cinquenta por cento) das escolas públicas, de forma a atender, pelo menos 25% (vinte e cinco por cento) dos (as) alunos (as) da educação básica, até o final da vigência deste PME.

O Município ainda não iniciou a implementação desta Meta que exige considerada infraestrutura – física, pedagógica, alimentícia, aparelhagem, mobiliária.

No ano 2019 a falta de salas de aula para o atendimento à criança da Educação Infantil forçou a Secretaria de Educação a elaborar e executar um projeto de Educação em Tempo Integral em uma Pré-Escola. As aulas foram realizadas no período de férias das escolas. A iniciativa foi exitosa, visto que a experiência foi realizada com um número pequeno de estudantes.

Meta 7 - Fomentar a qualidade da educação básica em todas as etapas e modalidades atendidas no Município, com melhoria do fluxo escolar e da aprendizagem de modo a atingir as seguintes médias nacionais para o IDEB:

Município	Ideb		Metas Projetadas										
	2005	2007	2010	2011	2012	2013	2014	2015	2016	2017	2018	2019	2020
Oia Poque	2.8	2.8	3.7	4.0	3.2	2.9	3.2	3.6	3.9	4.2	4.5	4.8	5.1

Embora em 2019 algumas escolas tenham atingido uma média boa o Município não alcançou a Meta do IDEB, pois enquanto três escolas evoluíram as demais permaneceram em estado de inação, ofuscando a posição da rede municipal no contexto da pactuação da Meta. A exemplo cita-se o caso das Escolas que alcançaram notas satisfatórias no Ideb, sendo elas: Márcia do Socorro Lima de França = 5.1; Camilo Monteiro dos Reis = 4.7; Onédia Pais Bentes = 3.9. Em seguida, contrariando o panorama, Lina de Almeida dos Santos apresenta nota de 2.6. Este cenário exige um esforço muito grande para que se cumpra a Meta. É preciso traçar estratégias visando a melhoria da aprendizagem, não apenas o cumprimento numérico.

Antônio Rangel da Silva Ribeiro
 Secretário Municipal de Educação
 Rua 14 de Abril, 300 - Oia Poque - AP

Secretário Municipal de Educação
 Rua 14 de Abril, 300 - Oia Poque - AP

Assinado por 1 pessoa: IVANILDE SILVA DE SOUZA CARDOSO
 Para verificar a validade das assinaturas, acesse <https://oiapoque.1doc.com.br/verificacao/7EDE-4653-C33C-97FD> e informe o código 7EDE-4653-C33C-97FD



ESTADO DO AMAPÁ
PREFEITURA MUNICIPAL DE OIAIPOQUE
SECRETÁRIA MUNICIPAL DE EDUCAÇÃO



Meta 18 - Assegurar Planos de Carreira para os (as) profissionais da educação básica e superior pública dos sistemas de ensino do Município e, para o Plano de Carreira dos (as) profissionais da educação básica pública, tomar como referência o piso salarial nacional, definido em lei federal, nos termos do inciso VIII do art. 206 da Constituição Federal.

O Plano de Carreira dos profissionais da educação do Município de Oiaipoque, datado de 2012, entrou em expiração e até o início do ano 2022 não foi observado qualquer movimento para a adequação do instrumento.

Meta 19 - Efetivar, em colaboração com a União, no prazo de 2 (dois) anos, a Gestão Democrática da Educação Escolar, associada a critérios técnicos de mérito e desempenho e à consulta pública à comunidade escolar, no âmbito das escolas públicas municipais.

META 20 - Ampliar o investimento público em educação pública de forma a atingir, no mínimo o patamar de 7% (sete por cento) do Produto Interno Bruto – PIB do Município até o 5º (quinto) ano de vigência desta Lei e, no mínimo, o equivalente a 10% (dez por cento) do PIB até o final do decênio.

As Equipes de Monitoramento e Avaliação do PMEO não tiveram acesso aos documentos que registram a ampliação do investimento público municipal na educação.

META 21 - Promoção da Educação Escolar Indígena para uma educação específica, diferenciada e de qualidade nas escolas indígenas das Terras Indígenas do Uaçá, Juminã e Galibi.

Conclusão

Não constam neste instrumento os percentuais dos avanços rumo às metas. Isto significa que não foi possível responder aos indicadores e consequentemente aferir as metas PMEO. Ora, para visualizar os percentuais correspondentes ao atendimento da

Antônio Rangel da Silva Ribeiro
Secretário Municipal de Educação



J. Peres

alimentação escolar regionalizada. **Meta 15:** 10 Estratégias. Em função das muitas lutas várias ações foram feitas, mas não houve planejamentos alinhados às estratégias da meta. Não foi observada a existência de ações relacionadas às Metas a seguir: **Meta 6:** 13 Estratégias; **Meta 8:** 16 Estratégias; **Meta 10:** 10 Estratégias. **Meta 11:** 7 Estratégias; **Meta 12:** 8 Estratégias; **Meta 13:** 4 Estratégias; **Meta 14:** 6 Estratégias; **Meta 17:** 4 Estratégias **Meta 18:** 7 Estratégias; **Meta 19:** 14 Estratégias; **Meta 21:** 13 Estratégias. Não foi encontrado registro de qualquer ação dos Poderes Executivo e Legislativo alusiva às pontuações do Relatório do Primeiro Ciclo de Monitoramento e Avaliação do Plano Municipal de Educação de Oiapoque.

REFERÊNCIAS BIBLIOGRÁFICAS:

OIAPOQUE. Prefeitura de Oiapoque. Plano Municipal de Educação de Oiapoque. Oiapoque, AP: 2015.
 AMAPÁ. Governo do Estado do Amapá. Plano Estadual de Educação. Amapá, AP: 2015;
 BRASIL. Instituto Nacional de Estudos e Pesquisas Educacionais Anísio Teixeira (Inep).

Resumo Técnico da Secretaria Municipal de Educação – Censo Escolar. Oiapoque, AP: 2021

Antônio Rangel da Silva Ribeiro
 Antônio Rangel da Silva Ribeiro
 Secretário Municipal de Educação
 Doc. nº 190262-6437110

Sparrucio Passafiume, Teresinha Maciel Leitão
Samara V. de A. Reres;
José de Ebanimar Coelho Pereira Júnior
Mônica do Socorro Vidal Pinto
Marilene de Brito Gomes
Saulo de Jesus dos Anjos Montenegro

Assinado por 1 pessoa: IVANILDE SILVA DE SOUZA CARDOSO
 Para verificar a validade das assinaturas, acesse <https://oiapoque.1doc.com.br/verificacao/7EDE-4653-C33C-97FD> e informe o código 7EDE-4653-C33C-97FD



ESTADO DO AMAPÁ
PREFEITURA MUNICIPAL DE OIAIPOQUE
SECRETÁRIA MUNICIPAL DE EDUCAÇÃO



Fonte: Setor Pedagógico/SEMED/PMO

METAS E ESTRATÉGIAS DOS PLANOS DE EDUCAÇÃO NACIONAL, ESTADUAL DO AMAPÁ E MUNICIPAL DE OIAIPOQUE.

QUADRO DOS PERCENTUAIS DAS METAS E ESTRATÉGIAS DOS PLANOS DE EDUCAÇÃO NACIONAL, ESTADUAL DO AMAPÁ E MUNICIPAL DE OIAIPOQUE					
METAS	INDICADORES	% PNE	METAS DO PEE/AP	% PEE/AP	METAS PSEO
META 01	Universalizar, até 2016, a educação infantil na pré-escola para as crianças de 4 (quatro) a 5 (cinco) anos de idade e ampliar a oferta de educação infantil em creches de forma a atender, no mínimo, 50% (cinquenta por cento) das crianças de até 3 (três) anos até o final da vigência deste PNE.	Indicador 1A: Percentual da população de 4 a 5 anos que frequenta a escola/creche. (2018) 100%	93,8%	META 01	META 01
		Indicador 1B: Percentual da população de 0 a 3 anos que frequenta a escola/creche. (2018) 50%	35,7%		62,0%
META 02	Universalizar o ensino fundamental de 9 (nove) anos para toda a população de 6 (seis) a 14 (quatorze) anos e garantir que pelo menos 95% (noventa e cinco por cento) dos alunos concluam essa etapa na idade recomendada, até o último ano de vigência deste PNE.	Indicador 2A: Percentual de pessoas de 6 a 14 anos que frequentam ou que já concluíram o ensino fundamental (taxa de escolarização líquida ajustada) (2019) 100%	98,1%	META 03	META 02
		Indicador 2B: Percentual de pessoas de 16 anos com pelo menos o ensino fundamental concluído. 95% - (2019)	78,4%		86,50%
META 03	Universalizar, até 2016, o atendimento escolar para toda a população de 15 (quinze) a 17 (dezesete) anos e elevar, até o final do período de vigência deste PNE, a taxa líquida de matrículas no ensino médio para 85% (oitenta e cinco por cento).	Indicador 3A: Percentual da população de 15 a 17 anos que frequenta a escola ou já concluiu a educação básica. 100% -2019	92,9	META 04	META 03
		Indicador 3B: Percentual da população de 15 a 17 anos que frequenta o ensino médio ou possui educação básica completa. 85% -2019	73,1%		68,10%
META 04	Universalizar, para a população de 4 (quatro) a 17 (dezesete) anos com deficiência, transtornos globais do desenvolvimento e altas habilidades ou superdotação, o acesso à educação básica e ao atendimento educacional especializado, preferencialmente na rede regular de ensino, com a garantia de sistema educacional inclusivo, de salas de recursos multifuncionais, classes, escolas ou serviços	Indicador 4A: Percentual da população de 4 a 17 anos de idade com deficiência que frequenta a escola. - 100% - 2010.	82,5%	META 05	META 04
		Indicador 4B: Percentual de matrículas em classes comuns da educação básica de alunos de 4 a 17 anos de idade com deficiência, TGD e altas habilidades ou superdotação. 100% - 2019	92,7%		92,68%

NÃO FOI POSSÍVEL AFERIR AS METAS DO PLANO MUNICIPAL DE OIAIPOQUE

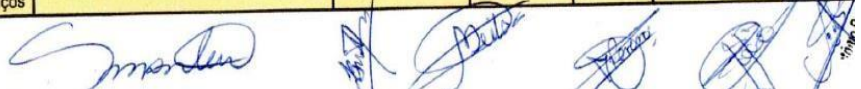





ESTADO DO AMAPÁ
PREFEITURA MUNICIPAL DE OIAPOQUE
SECRETÁRIA MUNICIPAL DE EDUCAÇÃO



	especializados, públicos ou conveniados.	Indicador 4C: Percentual de matrículas na educação básica de alunos de 4 a 17 anos de idade com deficiência, TGD, altas habilidades ou superdotação que recebem atendimento educacional especializado. 2019	47,9%		63,5%	
META 05	Alfabetizar todas as crianças, no máximo, até o final do 3º (terceiro) ano do ensino fundamental.	Indicador 5A: Percentual por nível de proficiência dos estudantes do 3º ano do ensino fundamental em Leitura. - 2016	Nível 01: 22 Nível 02: 33 Nível 03: 32 Nível 04: 13	META 02	Nível 01: 45,9 Nível 02: 34,31 Nível 03: 17,4 Nível 04: 3,20	META 05
		Indicador 5B: Percentual por nível de proficiência dos estudantes do 3º ano do ensino fundamental em Escrita. 2016	Nível 01: 14 Nível 02: 17 Nível 03: 02 Nível 04: 58 Nível 05: 08		Nível 01: 31,93 Nível 02: 25,72 Nível 03: 1,5 Nível 04: 38,83 Nível 05: 2,02	
		Indicador 5C: Percentual por nível de proficiência dos estudantes do 3º ano do ensino fundamental em Matemática. 2016	Nível 01: 23 Nível 02: 31 Nível 03: 18 Nível 04: 27		Nível 01: 45,91 Nível 02: 34,63 Nível 03: 11,46 Nível 04: 8	
META 06	Oferecer educação em tempo integral em, no mínimo, 50% (cinquenta por cento) das escolas	Indicador 6A: Percentual de alunos da educação básica pública que pertencem				META 06

Assinado por 1 pessoa: IVANILDE SILVA DE SOUZA CARDOSO
Para verificar a validade das assinaturas, acesse <https://oiapoque.1doc.com.br/verificacao/7EDE-4653-C33C-97FD> e informe o código 7EDE-4653-C33C-97FD





ESTADO DO AMAPÁ
PREFEITURA MUNICIPAL DE OIAPOQUE
SECRETÁRIA MUNICIPAL DE EDUCAÇÃO



	públicas, de forma a atender, pelo menos, 25% (vinte e cinco por cento) dos(as) alunos(as) da educação básica.	ao público-alvo da ETI e que estão em jornada de tempo integral. 25% 2019	14,9%	META 06	1,99%																					
		Indicador 6B: Percentual de escolas públicas da educação básica que possuem, pelo menos, 25% dos alunos do público-alvo da ETI em jornada de tempo integral. 50% - 2019	23,6%		3,03%																					
META 07	Fomentar a qualidade da educação básica em todas as etapas e modalidades, com melhoria do fluxo escolar e da aprendizagem, de modo a atingir as seguintes médias nacionais para o IDEB:	Indicador 7A: Ideb dos anos iniciais do ensino fundamental. 2019	5,9%	META 12	4,8%	META 07																				
		Indicador 7B: Ideb dos anos finais do ensino fundamental. 2019	4,9%		3,8%																					
		Indicador 7C: Ideb do ensino médio. 2019	4,2%		3,2%																					
	<table border="1"> <thead> <tr> <th>Nível</th> <th>2015</th> <th>2017</th> <th>2019</th> <th>2021</th> </tr> </thead> <tbody> <tr> <td>E. F Anos Iniciais</td> <td>5,2</td> <td>5,5</td> <td>5,7</td> <td>6,0</td> </tr> <tr> <td>E. F. Anos Finais</td> <td>4,7</td> <td>5,0</td> <td>5,2</td> <td>5,5</td> </tr> <tr> <td>E. Médio</td> <td>4,3</td> <td>4,7</td> <td>5,0</td> <td>5,2</td> </tr> </tbody> </table>	Nível	2015	2017	2019	2021	E. F Anos Iniciais	5,2	5,5	5,7	6,0	E. F. Anos Finais	4,7	5,0	5,2	5,5	E. Médio	4,3	4,7	5,0	5,2					
Nível	2015	2017	2019	2021																						
E. F Anos Iniciais	5,2	5,5	5,7	6,0																						
E. F. Anos Finais	4,7	5,0	5,2	5,5																						
E. Médio	4,3	4,7	5,0	5,2																						
META 08	Elevar a escolaridade média da população de 18 (dezoito) a 29 (vinte e nove) anos, de modo a alcançar, no mínimo, 12 (doze) anos de estudo no último ano de vigência deste Plano, para as populações do campo, da região de menor escolaridade no País e dos 25% (vinte e cinco por cento) mais pobres, e igualar a escolaridade média entre negros e não negros declarados à Fundação Instituto Brasileiro de Geografia e Estatística - IBGE.	Indicador 8A: Escolaridade média, em anos de estudo, da população de 18 a 29 anos de idade. 12 anos- 2019	11,6%	META 11	11,6	META 08																				
		Indicador 8B: Escolaridade média, em anos de estudo, da população de 18 a 29 anos de idade residente na área rural. 12 anos - 2019	11,8% - Urbano 10,0% - Rural		9,6																					
		Indicador 8C: Escolaridade média, em anos de estudo, da população de 18 a 29 anos de idade pertencente aos 25% mais pobres (renda domiciliar per capita). 12 anos - 2018	13,5% - 25% de maior renda 9,8% - mais pobres		13,8% - 25% de maior renda 10,3% - mais pobres																					
		Indicador 8D: Razão percentual entre a escolaridade média de negros e não negros na faixa etária de 18 a 29 anos.	89,8%		90,8%																					



ANEXO 2- CONSELHO DO FUNDO MUNICIPAL



Poder Executivo
Prefeitura de Oiapoque
Gabinete do Prefeito
Rua: Joaquim Caetano da Silva, 140 - Centro

A LEI MUNICIPAL N° 640/2021 - GAB/PMO, de 25 de Agosto de 2020.

Reestrutura o Conselho Municipal de Acompanhamento e Controle Social do Fundo de Manutenção e Desenvolvimento da Educação Básica e de Valorização dos Profissionais da Educação - Conselho do FUNDEB.

O PREFEITO MUNICIPAL DO OIAPOQUE, usando de suas atribuições que lhe são conferidas na Constituição Federal e Lei Orgânica Municipal, faz saber que a Câmara Municipal aprovou e eu sanciono a seguinte Lei.

Capítulo I

Das Disposições Preliminares

Art. 1º Fica reestruturado no âmbito do Município de Oiapoque o Conselho Municipal de Acompanhamento e Controle Social do Fundo de Manutenção e Desenvolvimento da educação Básica e de Valorização dos Profissionais da educação - Conselho do FUNDEB.

Capítulo II

Da Composição

Art. 2º O Conselho será constituído por titulares, acompanhados de seus respectivos suplentes, conforme representação e indicação a seguir discriminadas:

- I) 2 (dois) representantes Poder Executivo Municipal, sendo pelo menos um deles da Secretaria Municipal de Educação;
- II) 1 (um) representante dos professores das escolas públicas municipais, em efetivo exercício da função, lotados em estabelecimento de ensino;
- III) 1 (um) representante dos diretores das escolas públicas municipais;
- IV) 1 (um) representante dos servidores técnico-administrativos das escolas públicas municipais, em efetivo exercício da função, lotados em estabelecimento de ensino;
- V) 2 (dois) representantes dos pais de alunos das escolas públicas municipais;

Breno Lima de Almeida
Prefeito Municipal de Oiapoque
CPF: 024.511.192-57



VI) 2 (dois) representantes da educação básica pública, sendo 1 (um) indicado pela entidade de estudantes secundaristas.

VII) 1 (um) representante do Conselho Municipal de Educação; e;

VIII) 1 (um) representante do Conselho Tutelar.

IX) - Integrarão ainda o CACS FUNDEB, quando houver:

a. 2 (dois) representantes de organização da sociedade civil

b. 1(um) representante de escolas indígenas;

c. 1(um) representante de escolas do campo

d. 1(um) representante de escolas quilombolas se houver.

X - As organizações da sociedade civil a que se refere o inciso IX, são pessoas jurídicas de direito privado sem fins lucrativos, que desenvolva atividade relacionada a localidade do respectivo conselho, devem atestar o funcionamento a pelo menos 1 (um) ano contado da data da publicação do edital e desenvolva atividades relacionadas a educação ou ao controle social dos gastos públicos

§ 1º - Os membros de que tratam os incisos III, V e VI deste artigo serão indicados pelo conjunto dos estabelecimentos, após o processo eletivo organizado pela escolha dos indicados, pelos respectivos pares.

§ 2º - Os membros de que tratam os incisos II e IV, serão indicados pelas entidades sindicais da respectiva categoria.

§ 3º - A indicação referida no caput deste artigo deverá ocorrer em até vinte dias antes do término do mandato dos conselheiros anteriores, para a nomeação dos conselheiros.

§ 4º - Os conselheiros de que trata o caput deste artigo deverão guardar vínculo formal com os segmentos que representam, devendo esta condição constituir-se como pré-requisito a participação do processo eletivo no § 1º.

§ 5º - São impedidos de integrar o Conselho do FUNDEB:

I - cônjuge e parentes consanguíneos ou afins até terceiro grau, do Prefeito e do Vice-Prefeito, e dos Secretários Municipais;

II - tesoureiro, contador ou funcionário de empresa de assessoria ou consultoria que prestem serviços relacionados à administração ou controle interno dos recursos do Fundo, bem como cônjuges, parentes consanguíneos ou afins, até terceiro grau, desses profissionais;

Breno Lima da Trindade
Prefeito Municipal de Oiaipoque
CPF: 024.911.162-13



ESTADO DO AMAPÁ
PREFEITURA MUNICIPAL DE OIAPOQUE
SECRETÁRIA MUNICIPAL DE EDUCAÇÃO



III – estudantes que não sejam emancipados; e.

IV – pais de alunos que:

a) Exerçam cargos ou funções públicas de livre nomeação e exoneração no âmbito do Poder Executivo Municipal; ou.

b) Prestem serviços terceirizados ao Poder Executivo Municipal.

Parágrafo Único – Caso não haja representatividade de alguma das entidades representativas, no município, da sociedade civil, o cargo designado à mesma fica em vacância, até que sua representatividade própria.

Art. 3º - O suplente substituirá o titular do Conselho do FUNDEB nos casos de afastamentos temporário ou eventuais deste, e assumirá sua vaga nas hipóteses de afastamento definitivo decorrente de:

I - Desligamento por motivos particulares;

II - Rompimento do vínculo de que trata o § 4º do art. 2º e

III - Situação de impedimento previsto no § 5º, incorrida pelo titular do decorrer de seu mandato.

§ 1º - Na hipótese em que o suplente incorre na situação de afastamento definitivo descrito no art. 3º, o estabelecimento ou seguimento responsável pela indicação deverá indicar novo suplente;

§ 2º - Na hipótese em que, o titular e o suplente, incorra simultaneamente na situação de afastamento definitivo descrito no art. 3º, a instituição ou seguimento responsável pela indicação deverá indicar novo titular e novo suplente para o Conselho do FUNDEB.

Art. 4º - O mandato dos membros dos conselhos do Fundeb será de 4 (quatro) anos, vedada a recondução para o próximo mandato, a iniciar-se em 1º de janeiro do terceiro ano do mandato do respectivo titular do poder executivo.

§ 1º - Excepcionalmente, o primeiro mandato dos Conselheiros do CACS-FUNDEB, nomeados nos termos desta lei terá vigência até 31 de dezembro de 2022.

Parágrafo único. Caberá aos atuais membros do CACS-FUNDEB exercer as funções acompanhamento e de controle previstas na legislação até a assunção dos novos membros do colegiado nomeados nos termos desta lei.

§ 2º Compete ao Poder Executivo designar, por meio de decreto, os integrantes dos CACS-FUNDEB, em conformidade com as indicações referidas no artigo 2º desta lei.

Capítulo III

Ivânildo Lima de Almeida
Secretaria Municipal de Educação



ESTADO DO AMAPÁ
PREFEITURA MUNICIPAL DE OIAIPOQUE
SECRETÁRIA MUNICIPAL DE EDUCAÇÃO



Das Competências do Conselho do FUNDEB

Art. 5º - Compete ao Conselho do FUNDEB:

- I - Acompanhar e controlar a repartição, transferência e aplicação dos recursos do Fundo;
- II - Supervisionar a realização do Censo Escolar e a elaboração da proposta orçamentaria anual do Poder Executivo Municipal, com o objetivo de concorrer para o regular e tempestivo tratamento e encaminhamento dos dados estatísticos e financeiros que alicerçam a operacionalização do FUNDEB;
- III - Examinar os registros contábeis e demonstrativos gerenciais mensais e atualizados relativos aos recursos repassados ou retidos à conta do Fundo;
- IV - Emitir parecer sobre as prestações de contas dos recursos do Fundo, que deverão ser disponibilizadas mensalmente pelo Poder Executivo Municipal;
- V - Aos conselheiros incumbe também, acompanhar a aplicação dos recursos federais transferidos à conta do Programa Nacional de Apoio ao Transporte Escolar - PNATE, e do Programa de Apoio aos Sistemas de Ensino para atendimento a Educação para Jovens e Adultos e, ainda, formulando pareceres conclusivos acerca da aplicação desses recursos e encaminhando-os ao Fundo Nacional de Desenvolvimento da Educação - FNDE.
- VI - Outras atribuições que legislação específica eventualmente estabeleça;

Parágrafo Único - O parecer que trata o inciso IV deste artigo deverá ser apresentada ao Poder Executivo Municipal em até 30 (trinta) dias antes do vencimento do prazo para apresentação da prestação de contas junto ao Tribunal de Contas dos Municípios.

Capitulo IV

Das Disposições Finais

Art. 6º - O Conselho do FUNDEB terá um Presidente e um Vice-Presidente que serão eleitos pelos conselheiros;

Parágrafo Único - Está impedido de ocupar a Presidência o conselheiro designado nos termos do art. 2º, inciso I, desta lei.

Art. 7º - Na hipótese em que o membro que ocupa a função de Presidente do Conselho do FUNDEB incorrer na situação de afastamento definitivo previsto no art. 3º, a Presidência será ocupada pelo Vice-Presidente;

Art. 8º - No prazo máximo de 30 (trinta) dias após a instalação do Conselho do FUNDEB, deverá ser aprovado o Regimento Interno que viabilize seu funcionamento;

Grande Lima, 20 de Maio de 2014
Prefeito Municipal de Oiaipoque,
CPF: 024.911.132-43



ESTADO DO AMAPÁ
PREFEITURA MUNICIPAL DE OIAPOQUE
SECRETÁRIA MUNICIPAL DE EDUCAÇÃO



Art. 9º - As reuniões ordinárias do Conselho do FUNDEB serão realizadas mensalmente/trimestralmente com a presença da maioria de seus membros, e, extraordinariamente quando convocados pelo Presidente ou mediante solicitação por escrito de pelo menos um terço dos membros efetivos;

Parágrafo Único - As deliberações serão tomadas pela maioria dos membros presentes cabendo ao Presidente o voto de qualidade nos casos em que o julgamento depender de desempate;

Art. 10º - O Conselho do FUNDEB atuará com autonomia em suas decisões sem vinculação ou subordinação institucional ao Poder Executivo Municipal;

Art. 11º - A atuação dos membros do Conselho do FUNDEB:

I - Não será remunerada;

II - É considerado atividade de relevante interesse social;

III - Assegura isenção da obrigatoriedade de testemunhar sobre informações recebidas ou prestadas em razão do exercício de suas atividades de conselheiro e sobre as pessoas que lhes confiarem ou deles receberem informações; e

IV - Veda, quando os conselheiros forem representantes de professores e diretores ou de servidores das escolas públicas, no curso do mandato:

- a) Exoneração de ofício ou demissão de cargo ou emprego sem justa causa, ou transferência involuntária do estabelecimento de ensino em que atuam;
- b) Atribuição de falta injustificada ao serviço em função das atividades do conselho, e;
- c) Afastamento involuntário e injustificado da condição de conselheiro antes do término do mandato para o qual tenha sido designado;

V - Veda, quando os conselheiros forem representantes de estudantes em atividades do conselho, no curso do mandato, atribuição de falta injustificada nas atividades escolares;

Art. 12º - O Conselho do FUNDEB não contará com estrutura administrativa própria, devendo o Município garantir infraestrutura e condições materiais adequadas à execução plena das competências do Conselho e oferecer ao Ministério da Educação os dados cadastrais relativos a sua criação e composição;

§ 1º A prefeitura municipal deverá, quando solicitada, ceder ao Conselho do FUNDEB um funcionário da contabilidade, para auxiliar na leitura e interpretação dos dados contidos nos relatórios com demonstrativos contábeis.

Breno Lima de Almeida
Prefeito Municipal de Oiapoque
CPF-024.911.192-69



ESTADO DO AMAPÁ
PREFEITURA MUNICIPAL DE OIAPOQUE
SECRETÁRIA MUNICIPAL DE EDUCAÇÃO



Parágrafo Único – A prefeitura municipal deverá ceder ao Conselho do FUNDEB um funcionário efetivo do quadro da educação para atuar como Secretário Executivo do Conselho, em especial, secretariar as reuniões do conselho;

Art. 13º - O Conselho do FUNDEB poderá sempre que julgar conveniente:

I – Apresentar ao Poder Legislativo local e aos órgãos de controle interno e externo manifestação formal a cerca dos registros contábeis e dos demonstrativos gerenciais do Fundo;

II – Por decisão da maioria de seus membros, convocar o Secretário Municipal de Educação ou servidor equivalente para prestar esclarecimentos a cerca de fluxo do recurso e da execução das despesas do Fundo, devendo a autoridade convocada apresenta-se em prazo não superior a trinta dias;

III – Requisitar ao Poder Executivo Municipal cópias de documentos referentes a:

- a) Licitação, empenhos, liquidação e pagamento de obras e serviços custeados com recursos do Fundo;
- b) Folhas de pagamento dos profissionais da educação, as quais deverão discriminar aqueles em efetivos exercícios na educação básica e indicar o respectivo nível, modalidade ou tipo de estabelecimento a que estejam vinculados; discriminar funcionários de cargos comissionados e contratados; relacionar funcionários nos percentuais 70% (profissionais da educação básica) e 30%.
- c) Convênio com as instituições a que se refere o art. 7º da Lei nº 14.113/2020, de 25 de dezembro de 2020;
- d) Outros documentos necessários ao desempenho de suas funções;

IV – Realizar visitas e inspetorias in loco para verificar:

- a) O desenvolvimento regular de obras e serviços efetuados nas instituições escolares com recursos do Fundo;
- b) A adequação do serviço de transporte escolar;
- c) A utilização em benefício do sistema de ensino de bens adquiridos recurso do Fundo.

Art. 14º - Durante o prazo previsto no § 4º art. 2º, os novos membros deverão se reunir com os membros do Conselho do FUNDEB, cujo mandato está se encerrando, para transferência de documentos e informações de interesse do Conselho.

Art. 15º. O Município disponibilizará em sítio na internet informações atualizadas sobre a composição e o funcionamento dos respectivos conselhos de que trata esta Lei, **incluindo:**

I - Nomes dos conselheiros e das entidades ou segmentos que representam;

Breno Lima de Almeida
Prefeito Municipal de Oia Poque
CPF: 22431119253



ESTADO DO AMAPÁ
PREFEITURA MUNICIPAL DE OIAIPOQUE
SECRETÁRIA MUNICIPAL DE EDUCAÇÃO



II - Correio eletrônico ou outro canal de contato direto com o conselho;

III - Atas de reuniões;

IV - Relatórios e pareceres;

V - Outros documentos produzidos pelo conselho.

Art. 16° - Esta Lei entra em vigor na data de sua publicação, revogada a Lei nº 344, de 16 de julho de 2010.

Gabinete do Prefeito Municipal de Oiaipoque-AP, 25 de agosto de 2021.

Prefeito Municipal de Oiaipoque-AP
CPF: 014.911.192-63

BRENO LIMA DE ALMEIDA

PREFEITO MUNICIPAL DE OIAIPOQUE



ANEXO 3- DECRETO GAB/PMO



Poder Executivo
Prefeitura do Município de Oiapoque
Gabinete do Prefeito

DECRETO Nº 562/2021 GAB/PMO

Oiapoque/AP, 16 de agosto de 2021.

“Dispõe sobre novas nomeações de membros do conselho municipal de alimentação escolar - CAE, para o quadriênio 2021-2025 – (10/05/2021-10/05/2023), no município de Oiapoque-AP”.

O PREFEITO DO MUNICÍPIO DE OIAPOQUE, usando das atribuições que lhe são conferidas pelo Art. 71 inciso VI da Lei Orgânica do Município de Oiapoque-AP, bem como a plena observância da Constituição Federal, resolve;

DECRETAR:

Art. 1º - Ficam Nomeados os novos conselheiros abaixo relacionados para compor o Conselho Municipal de Alimentação Escolar – CAE, do município de Oiapoque-AP. Os conselheiros nomeados cumprirão mandato no quadriênio 2021-2025, com vigência a partir de 16 de agosto de 2021.

I - REPRESENTANTES DO PODER EXECUTIVO:

Titular: WILZA DE OLIVEIRA MORAIS, CPF: 659.365.582-15.

Suplente: LEILANE JACQUELINE PENA DA CRUZ, CPF: 000.508.042-86.

II- REPRESENTANTES DE TRABALHADORES EM EDUCAÇÃO E DE DISCENTES:

Titular: ELSA DOS SANTOS MAIA DE SOUZA, CPF: 869.047.952-04.

Suplente: PATRÍCIA LOPES DE OLIVEIRA, CPF: 952.557.882-87.

Titular: EDIVANE DA SILVA LOPES, CPF: 070.503.662-69.

Suplente: JOANA FRANCISCA ALMEIDA FILHA, CPF: 884.295.712-72.



Poder Executivo
Prefeitura do Município de Oiapoque
Gabinete do Prefeito

III- REPRESENTANTES DE PAIS DE ALUNOS MATRICULADOS NA REDE:

Titular: PEDRO IVO DE SOUSA ARAÚJO, CPF: 259.742.032-91.

Suplente: ELIETE BARBOSA QUARESMA, CPF: 515.008.092-68.

Titular: JORGELANI PANTOJA DE SOUZA, CPF: 008.935.122-30.

Suplente: KEILANE FIGUEIREDO NARCISO, CPF: 003.653.562-12.

IV - REPRESENTANTES DA SOCIEDADE CIVIL ORGANIZADA:

Titular: MIGUEL MARIANO DE SOUZA, CPF: 259.742.032-91.

Suplente: MARIA DA CRUZ NASCIMENTO SANTOS, CPF: 515.008.092-68.

Titular: OSVALDINA MACIEL FEITOSA, CPF: 008.935.122-30.

Suplente: HADSON ALVES DA SILVA, CPF: 941.037.202-04.

Art. 2º - Este decreto entrará em vigor na data de sua publicação, revogadas as disposições ao contrário.

Art. 3º - Dê ciência, registre-se, publique-se e cumpra-se.

Gabinete do Prefeito do Município de Oiapoque, em 16 de agosto de 2021.

Breno Lima de Almeida
Prefeito Municipal de Oiapoque
CPF: 024.911.152-69

BRENO LIMA DE ALMEIDA
Prefeito de Oiapoque



ESTADO DO AMAPÁ
PREFEITURA MUNICIPAL DE OIAPOQUE
SECRETÁRIA MUNICIPAL DE EDUCAÇÃO



Poder Executivo
Prefeitura do Município de Oiapoque
Gabinete do Prefeito

DECRETO Nº 713/2021 GAB/PMO

Oiapoque/AP, 05 de outubro de 2021.

“Dispõe sobre nomeação dos novos membros do conselho municipal de acompanhamento e controle social do fundo de manutenção e desenvolvimento da educação básica e de valorização do magistério – CACS FUNDEB, para o biênio 2021-2022, no município de Oiapoque-AP”.

O PREFEITO DO MUNICÍPIO DE OIAPOQUE, usando das atribuições que lhe são conferidas pelo Art. 71 inciso VI da Lei Orgânica do Município de Oiapoque-AP, bem como a plena observância da Constituição Federal, resolve;

DECRETAR:

Art. 1º - Ficam Nomeados os novos conselheiros abaixo relacionados para compor o Conselho Municipal de Acompanhamento e Controle Social do Fundo de Manutenção e Desenvolvimento da Educação Básica e de Valorização do Magistério – CACS FUNDEB, do município de Oiapoque-AP. Os conselheiros nomeados cumprirão mandato no biênio 2021-2022, com vigência a partir de 05 de outubro de 2021.

I - REPRESENTANTES DO PODER EXECUTIVO:

Titular: ADRIENE DE JESUS MAGNO CASTRO, CPF: 017.696.262-30.

Suplente: ALEXANDRO DE ANDRADE QUEIROZ, CPF: 964.126.402-82.

II- REPRESENTANTES DA SECRETARIA MUNICIPAL DE EDUCAÇÃO- SEMED:

Titular: ALDELAN DOS SANTOS NUNES, CPF: 675.466.842-34.

Suplente: SAMARA VICENTE DE AQUINO PERES, CPF: 948.173.162-68.

Rua Joaquim Caetano da Silva, n.º 460 – Centro, Oiapoque.
E-mail: contato@oiapoque.ap.gov.br

Ivanilde Silva de Almeida
Prefeita Municipal de Oiapoque
CPF: 024.911.192-69





Poder Executivo
Prefeitura do Município de Oiapoque
Gabinete do Prefeito

III- REPRESENTANTES DO SINDICATO DOS SERVIDORES PÚBLICOS DO ESTADO DO AMAPÁ – SINSEPEAP:

Titular: SARA DA SILVA CORREA, CPF: 605.833.552-34.

Suplente: FABIO NILSON GOMES VILHENA, CPF: 799.790.252-04.

IV - REPRESENTANTES DOS DIRETORES DE ESCOLA 2021/2022:

Titular: RONIVALDO VALE PARENTE, CPF: 656.115.942-04.

Suplente: ADRIANA RODRIGUES PANTOJA, CPF: 773.386.002-44.

V – REPRESENTANTES DOS TÉCNICOS ADMINISTRATIVOS:

Titular: RAIMUNDA DOS SANTOS PICANÇO, CPF: 607.598.872-68.

Suplente: ELIZAMA NAHARA RAMOS MACEDO, CPF: 001.680.322-10.

VI – REPRESENTANTES DOS PAIS DE ALUNOS:

Titular: ANDRÉIA ALVES ALCÂNTARA FARIA, CPF: 907.078.182-49.

Suplente: OCIRLENE DE RAMOS SILVA LIMA, CPF: 731.995.322-68.

Titular: RAILSON GARRIDO CUNHA, CPF: 742.220.662-49.

Suplente: ALINE PATRICIA DE ARAÚJO PINTO, CPF: 528.734.192-87.

VII – REPRESENTANTES DA EDUCAÇÃO DE JOVENS E ADULTOS - EJA:

Titular: EYSHILA VITÓRIA DOS SANTOS FARIAS, CPF: 061.371.842-93.

Suplente: THAYS DOS SANTOS BATISTA, CPF: 042.947.232-38.

VIII - REPRESENTANTES DOS ALUNOS SECUNDARISTAS.

Titular: SAMILE SANTOS DA PAIXÃO, CPF: 055.119.352-20.

Suplente: LEX ALAN SERRÃO TELES, CPF: 054.904.112-09.

IX – REPRESENTANTES CMEQ.

Titular: REGINA GLEICY DO VALE PEREIRA, CPF: 569.749.652-49.

Suplente: MARIA MERCES DA SILVA MARTINS, CPF: 205.337.642-20.

Rua Joaquim Caetano da Silva, n.º 460 – Centro, Oiapoque.
E-mail. contato@oiapoque.ap.gov.br

Ilza Brito Lima de Almeida
Secretaria Municipal de Oiapoque
CPF: 024.911.152-59



Poder Executivo
Prefeitura do Município de Oiapoque
Gabinete do Prefeito

X – REPRESENTANTES CONSELHO TUTELAR DE OIAPOQUE.

Titular: SILVIANE BRENDA DA SILVA PIRES, CPF: 919.526.892-87.

Suplente: LAIANE ARAÚJO SILVA, CPF: 056.277.983-35.

XI – REPRESENTANTES DAS ESCOLAS INDÍGENAS DE OIAPOQUE.

Titular: EDILAN DOS SANTOS, CPF: 937.243.302-00.

Suplente: ANDERSON DA SILVA FORTE, CPF: 014.796.852-67.

XII – REPRESENTANTES DAS ESCOLAS DO CAMPO DE OIAPOQUE.

Titular: JONES MARTINS, CPF: 651.857.992-53.

Suplente: EDILAN DOS SANTOS, CPF: 937.243.302-00.

XIII – REPRESENTANTES DA ORGANIZAÇÃO DA SOCIEDADE CIVIL ORGANIZADA – O. S. C.

Titular: IRACI DA SILVA DOS SANTOS, CPF: 843.765.892-68.

Suplente: LUCIVAL CARVALHO MARTEL, CPF: 209.005.382-87.

Art. 2º - Este decreto entrará em vigor na data de sua publicação, revogadas as disposições ao contrário.

Art. 3º - Dê ciência, registre-se, publique-se e cumpra-se.

Gabinete do Prefeito do Município de Oiapoque, em 05 de outubro de 2021.

Breno Lima de Almeida
Prefeito Municipal de Oiapoque
CPF: 024.911.192-69

BRENO LIMA DE ALMEIDA
Prefeito de Oiapoque



EDITAL DE CONVOCAÇÃO PARA ELEIÇÕES – CACS - FUNDEB

- b) Cópia do RG e CPF.
- c) Comprovante de Residência atualizado
- d) Contatos e E-mail
- e) Ata da reunião, em caso de processo eletivo, pelos seguimentos que o cumprem.

2.4 Para representantes da sociedade civil, os interessados deverão fazer inscrição na casa dos conselhos no período **06,08,09,10,13 e 14** de setembro, entre **8:30h as 10:30h**; onde receberão um anexo com critérios específicos para escolha;

2.4. Nenhuma inscrição será admitida fora do período estabelecido.

3. DAS VAGAS

3.1 As vagas a serem preenchidas no Colegiado CACS-FUNDEB no âmbito do Município observa os seguintes critérios de composição:

- I- 2 (dois) representantes do Poder Executivo municipal, dos quais pelo menos 1 (um) da Secretaria Municipal de Educação ou órgão educacional equivalente;
- II- 1 (um) representante dos professores da educação básica pública;
- III- 1 (um) representante dos diretores das escolas básicas públicas;
- IV- 1 (um) representante dos servidores técnico-administrativos das escolas básicas públicas;
- V- 2 (dois) representantes dos pais de alunos da educação básica pública;
- VI- 2 (dois) representantes dos estudantes da educação básica pública, dos quais 1 (um) indicado pela entidade de estudantes secundaristas.

Todos devem vir com seus suplentes

3.2 As vagas se estendem, quando houver:

- I - 1 (um) representante do respectivo Conselho Municipal de Educação (CME);
- II - 1 (um) representante do Conselho Tutelar a que se refere à Lei nº 8.069, de 13 de julho de 1990, indicado por seus pares;
- III - 2 (dois) representantes de organizações da sociedade civil;
- IV - 1 (um) representante das escolas indígenas;
- V - 1 (um) representante das escolas do campo;
- VI - 1 (um) representante das escolas quilombolas.

3.3 - nos casos da representação do órgão municipal e das entidades de classes organizadas, pelos seus dirigentes;

3.4 - nos casos dos representantes, pais de alunos e estudantes, pelo conjunto dos estabelecimentos ou entidades de âmbito municipal, conforme o caso, em processo eletivo organizado para esse fim, pelos respectivos pares. Em razão de não haver associação de pais e mestres, serão selecionadas escolas municipais para este fim;

3.5 nos casos dos representantes dos diretores da escola municipais, estes deverão fazer sua inscrição na casa dos conselhos, sito a Rua São Lazaro nº 195 – Bairro Paraíso no período



06,08,09,10,13 e 14 de setembro entre 8:30 h as 10:30 h; em caso de mais de um inscrito, serão adotados os critérios de desempate:

- a) Ser efetivo
- b) Maior tempo na função direção;
- c) Maior tempo de efetivação no quadro da educação;
- d) Maior titulação;
- e) Maior idade;

3.6 - nos casos de representantes de professores e servidores, pelas entidades sindicais da respectiva categoria;

3.7 - nos casos de organizações da sociedade civil, em processo eletivo dotado de ampla publicidade, vedada a participação de entidades que figurem como beneficiárias de recursos fiscalizados pelo conselho ou como contratadas da Administração da localidade a título oneroso.

3.8 Em caso de mais de um inscrito por segmento, deverão participar de uma eleição entre seu segmento para escolha de um representante para compor o conselho.

3.8 Não havendo mais de um inscrito fica automaticamente o representante para compor o conselho,

3.9 Não havendo inscrição de segmento apresentado nos itens 3.1 e 3.2, o segmento não representado será notificado e o mesmo terá 3 (três) dias úteis para apresentar seu representante via documentação oficial.

4. DOS CANDIDATOS AO PLEITO

1 Os interessados ao pleito devem guardar vínculo formal com os segmentos que representam como pré-requisito para o processo eletivo, bem como sua permanência como conselheiro.

2 São impedidos de integrar o Conselho do CACS-FUNDEB:

I - titulares dos cargos de Prefeito, de Vice-Prefeito, e de Secretário Municipal, bem como seus cônjuges e parentes consanguíneos ou afins, até o terceiro grau;

II - tesoureiro, contador ou funcionário de empresa de assessoria ou consultoria que prestem serviços relacionados à administração ou ao controle interno dos recursos do Fundo, bem como cônjuges, parentes consanguíneos ou afins, até o terceiro grau, desses profissionais;

III - estudantes que não sejam emancipados;

IV - pais de alunos ou representantes da sociedade civil que:

a) exerçam cargos ou funções públicas de livre nomeação e exoneração no âmbito dos órgãos do respectivo Poder Executivo gestor dos recursos; ou

b) prestem serviços terceirizados, no âmbito do Poder Executivo Municipal em que atuam os respectivos conselhos.

5. DA ELEIÇÃO



5.1 A eleição dos membros de cada segmento será realizada em assembleia designada especificamente para este fim até o dia 14 de setembro de 2021 por seus segmentos; exceto o segmento das organizações da sociedade civil que será realizada no dia 15 de setembro de 2021, das nove (9) h as dez (10) h na casa dos conselhos, sito rua, Rua São Lazaro nº 195 - Bairro Paraíso.

5.2 Os pretendentes ao pleito devem ser eleitos por seus pares.

5.3 Os candidatos e eleitores presentes na eleição assinarão lista de frequência.

5.4 Em caso de empate deverão ser adotados os critérios previstos em Lei.

5.5 Após o encerramento da eleição deverá ser lavrada ata na qual constarão os nomes dos eleitos.

Parágrafo único: Após receber todas as indicações, o presidente editará uma portaria nomeando o secretário executivo do Cacs para conduzir a eleição interna para a presidência, vice-presidência.

6. DOS RESULTADOS

6.1 Os resultados serão apresentados no momento das assembleias e encaminhados ao conselho.

7. DOS RECURSOS

7.1 Os pedidos de recursos deverão ser encaminhados ao presidente do conselho até dois dias úteis após a realização da eleição.

8. DA NOMEAÇÃO

8.1 Os novos membros do CACS-FUNDEB do município de Oiaipoque deverão ser nomeados por Decreto do Prefeito Municipal.

9. DAS DISPOSIÇÕES GERAIS

9.1 As datas e locais para realização de eventos relativos ao presente processo eleitoral constantes neste edital poderão sofrer alterações em casos especiais e qual deverá ser publicado posteriormente.

9.2 Os casos omissos, e no âmbito de sua competência serão resolvidos pelo conselho.

Oiaipoque -AP, 03 de setembro de 2021.

Fábio Nilson Gomes Vilhena
Fábio Nilson Gomes Vilhena
Presidente
Lei Federal nº 14.113/2020 art. 30
Lei Municipal nº 640/2021
Decreto nº 513/2019





ANEXO 4- LEI COMPLEMENTAR



PODER EXECUTIVO
PREFEITURA MUNICIPAL DE OIAPOQUE
GABINETE DO PREFEITO



LEI COMPLEMENTAR Nº 641/2021

DISPÕE SOBRE A CONCESSÃO DO ABONO
- FUNDEB AOS PROFISSIONAIS DA
EDUCAÇÃO BÁSICA DA REDE MUNICIPAL
DE ENSINO DE OIAPOQUE, NA FORMA QUE
ESPECIFICA E DÁ OUTRAS PROVIDÊNCIAS.

O PREFEITO MUNICIPAL DE OIAPOQUE, no uso de suas atribuições, à luz do que lhe consagra a Lei Orgânica do Município de Oiapoque, faz saber que a Câmara Municipal APROVA e eu SANCIONO a seguinte Lei:

Art. 1º. O Poder Executivo concederá aos profissionais da educação básica vinculados à Secretaria Municipal de Educação, em caráter excepcional, no exercício de 2021, o abono denominado Abono-FUNDEB, para fins de cumprimento do disposto no inciso XI, do artigo 212-A, da Constituição Federal, observado o disposto no art. 86, XI e § 6º, do art. 88, da Lei Orgânica do Município de Oiapoque.

Parágrafo Único: O valor global destinado ao pagamento do Abono- FUNDEB será estabelecido em decreto, e não poderá ser superior à quantia necessária para integrar até o limite de 70,1% (setenta inteiros e um centésimo por cento) dos recursos disponíveis na conta municipal do Fundo de Manutenção e Desenvolvimento da Educação Básica e de Valorização dos Profissionais da Educação-FUNDEB, relativos ao exercício de 2021

Art. 2º. Poderão receber o abono previsto no artigo 1º desta lei complementar os profissionais que estejam em efetivo exercício, nos termos do inciso III do artigo 26 da Lei federal nº 14.113, de 25 de dezembro de 2020, bem como aqueles profissionais referidos no art. 1º da Lei 13.935, de 11 de dezembro de 2019.

§ 1º Não fazem jus ao abono:

- I – Os servidores cedidos para outras Secretarias da Administração Municipal ou Órgão da Administração Estadual ou Federal.
- II - Os servidores que tenham frequência individual inferior a 2/3 (dois terços) dos dias de efetivo exercício.
- III – Contabilizar-se-á os dias de efetivo exercício a partir do início do calendário escolar de 2021.



ESTADO DO AMAPÁ
PREFEITURA MUNICIPAL DE OIAPOQUE
SECRETÁRIA MUNICIPAL DE EDUCAÇÃO



PODER EXECUTIVO
PREFEITURA MUNICIPAL DE OIAPOQUE
GABINEE DO PREFEITO



§ 2º Para fins da apuração do previsto nos incisos II e III do § 1º, deste artigo, não serão computados como meses trabalhados as seguintes situações:

- I- Licença para tratar de assuntos particulares;
- II- Licença para atividades políticas;
- III- Faltas não justificadas superiores a 10 (dez) dias.

Art. 3º. O valor do abono será pago aos servidores de forma prevista em Decreto que será editado pelo Chefe do Poder Executivo Municipal, após a efetiva apuração pelo Setor Financeiro da Secretaria Municipal de Educação.

Parágrafo Único: Caso o servidor seja titular de mais de um vínculo com a Secretaria Municipal de Educação, fará *Jus*, em face de acumulação prevista constitucionalmente, ao recebimento do valor do abono nos respectivos vínculos, calculado na forma deste artigo.

Art. 4º. O departamento de Recursos Humanos da Secretaria Municipal de Educação elaborará planilha demonstrativa dos profissionais a serem beneficiados e valores a serem pagos considerando o previsto no artigo 1º desta Lei.

Art. 5º. O valor do abono não será incorporado aos vencimentos ou ao subsídio para nenhum efeito, bem como não será considerado para cálculo de qualquer vantagem pecuniária e sobre ele não incidirão os descontos previdenciários e de assistência médica.

Art. 6º. Compete ao Conselho Municipal de Acompanhamento e de Controle Social do Fundo de Manutenção e Desenvolvimento da Educação Básica e de Valorização dos Profissionais da Educação – CACS-FUNDEB fiscalizar o pagamento das remunerações complementares estabelecidas nesta Lei.

Art. 7º. As despesas decorrentes desta Lei Complementar correrão à conta das dotações próprias consignadas no orçamento vigente, ficando o Poder Executivo autorizado a abrir para o corrente exercício, nos termos do artigo 43 da Lei Federal nº 4.320, de 17 de março de 1964, créditos suplementares até o limite do montante de 70,1% (setenta inteiros e um centésimo por cento) dos recursos disponíveis na conta municipal do FUNDEB, relativos ao exercício de 2021.

Art. 8º. Esta Lei entra em vigor na data de sua publicação.

Gabinete do Prefeito do Município de Oiapoque, 17 de dezembro de 2021

BRENO LIMA DE ALMEIDA
Prefeito de Oiapoque



DECRETO Nº 853/2021-PMO

REGULAMENTA A LEI COMPLEMENTAR Nº 641/2021 DE 17 DE DEZEMBRO DE 2021, QUE DISPÕE SOBRE A CONCESSÃO DO ABONO-FUNDEB AOS PROFISSIONAIS DA EDUCAÇÃO BÁSICA DA REDE MUNICIPAL DE ENSINO, NA FORMA QUE ESPECIFICA E DÁ OUTRAS PROVIDÊNCIAS.

O PREFEITO MUNICIPAL DE OIAPOQUE, à luz do que lhe consagra a *Lei Orgânica do Município de Oiapoque*, no uso de suas atribuições legais, Decreta:

Art. 1º. Este decreto regulamenta a Lei Complementar nº 641/2021, de 17 de dezembro de 2021, que dispõe sobre a concessão, no exercício de 2021, em caráter excepcional, do Abono-FUNDEB, aos profissionais da educação básica vinculados à Secretaria Municipal de Educação, para cumprimento do disposto no inciso XI do artigo 212-A da Constituição Federal, observado o disposto no art. 86, XI e § 6º, do art. 88, da Lei Orgânica do Município de Oiapoque.

§ 1º. O valor global destinado ao pagamento do Abono-FUNDEB será de R\$ 3.187.500,00 (três milhões, cento e oitenta e sete mil e quinhentos reais).

§ 2º. O valor global referido no § 1º deste artigo poderá ser acrescido por ato do Chefe do Poder Executivo, caso constatado excesso de arrecadação no exercício de 2021, observado o limite de 70,1% (setenta inteiros e um centésimo por cento) dos recursos disponíveis na Conta Municipal do Fundo de Manutenção e Desenvolvimento da Educação Básica e de Valorização dos Profissionais da Educação - FUNDEB, a que se refere o parágrafo único do artigo 1º da Lei Complementar nº 641/2021, de 17 de dezembro de 2021.

Art. 2º. Poderão receber o abono previsto no artigo 1º deste decreto os seguintes profissionais desde que em efetivo exercício:

- I – O grupo ocupacional de Magistério;
- II - O grupo ocupacional de Especialistas na educação;
- III – O grupo ocupacional dos auxiliares educacionais.

§ 1º Não fazem jus ao abono:

I – Os servidores cedidos para outras Secretarias da Administração Municipal ou Órgão da Administração Estadual ou Federal;



ESTADO DO AMAPÁ
PREFEITURA MUNICIPAL DE OIAPOQUE
SECRETÁRIA MUNICIPAL DE EDUCAÇÃO



PODER EXECUTIVO
PREFEITURA MUNICIPAL DE OIAPOQUE
GABINETE DO PREFEITO



II - Os servidores que tenham frequência individual inferior a 2/3 (dois terços) dos dias de efetivo exercício na educação;

III – Contabilizar-se-á os dias de efetivo exercício a partir do início do calendário escolar de 2021.

§ 2º Para fins da apuração do previsto nos incisos II e III do § 1º, deste artigo, não serão computados como meses trabalhados as seguintes situações:

- I- Licença para tratar de assuntos particulares;
- II- Licença para atividades políticas;
- III- Faltas não justificadas superiores a 10 (dez) dias.

§ 3º As férias, a licença prêmio e a licença maternidade/paternidade, tratamento para própria saúde, acidente por serviço ou doença profissional, adoção, paternidade, e motivo de doença a pessoa da família, serão computados como dias trabalhados com observância ao disposto no inciso II, do parágrafo 1º deste artigo.

Art. 3º. O valor do Abono-FUNDEB a ser pago aos servidores a que se refere os incisos I, II e III do artigo 2º deste decreto, será obtido da seguinte forma:

I – De maneira linear entre os integrantes dos grupos ocupacionais de magistério e especialistas na educação, no importe de R\$ 5.900,00 (cinco mil e novecentos reais);

II – De maneira linear entre os integrantes do grupo ocupacional de auxiliares educacionais, no importe de 3.900,00 (três mil e novecentos reais).

Art. 4º. O Abono-FUNDEB será pago em parcela única no dia 29 de dezembro de 2021.

Art. 5º. As despesas decorrentes deste decreto correrão à conta das dotações próprias consignadas no orçamento vigente, vinculadas à conta municipal do FUNDEB.

Art. 6º. O Secretário Municipal de Educação poderá editar normas complementares necessárias ao cumprimento deste decreto.

Art. 7º. Este Decreto entra em vigor na data de sua publicação.

Gabinete do Prefeito do Município de Oiapoque, 28 de dezembro de 2021

Breno Lima de Almeida

Prefeito Municipal de Oiapoque

CPF: 024.911.192-69

Breno Lima de Almeida
BRENO LIMA DE ALMEIDA
Prefeito de Oiapoque



ESTADO DO AMAPÁ
PREFEITURA MUNICIPAL DE OIAPOQUE
SECRETÁRIA MUNICIPAL DE EDUCAÇÃO



ANEXO 5- BALANÇO ORÇAMENTÁRIO

FUNDO MUNICIPAL DE EDUCAÇÃO DE OIAPOQUE - FUNDEB
ANEXO 12 - BALANÇO ORÇAMENTÁRIO

Exercício de 2022

DEZEMBRO(31/12/2022)

Pág.: 1 de 3

ISOLADO:24 - FUNDO MUNICIPAL DE EDUCAÇÃO DE OIAPOQUE - FUNDEB

RECEITAS ORÇAMENTÁRIAS	PREVISÃO INICIAL (a)	PREVISÃO ATUALIZADA (b)	RECEITAS REALIZADAS (c)	SALDO d = (c-b)
RECEITAS CORRENTES(I)	28.295.171,00	56.085.171,00	34.489.553,26	-21.595.617,74
RECEITA PATRIMONIAL	15.341,00	555.541,00	529.127,99	-26.413,01
Valores Mobiliários	15.341,00	555.541,00	529.127,99	-26.413,01
TRANSFERÊNCIAS CORRENTES	28.279.630,00	55.529.630,00	33.960.425,27	-21.569.204,73
Transferências da União e de suas Entidades	458.920,00	458.920,00	438.156,78	-20.763,22
Transferências de Outras Instituições Públicas	27.820.710,00	55.070.710,00	33.522.268,49	-21.548.441,51
RECEITAS DE CAPITAL (II)	0,00	0,00	0,00	0,00
SUBTOTAL DAS RECEITAS (III)=(I+II)	28.295.171,00	56.085.171,00	34.489.553,26	-21.595.617,74
REFINANCIAMENTO (IV)	0,00	0,00	0,00	0,00
Operações de Crédito Internas	0,00	0,00	0,00	0,00
Mobiliária	0,00	0,00	0,00	0,00
Contratual	0,00	0,00	0,00	0,00
Operações de Crédito Externas	0,00	0,00	0,00	0,00
Mobiliária	0,00	0,00	0,00	0,00
Contratual	0,00	0,00	0,00	0,00
SUBTOTAL COM REFINANCIAMENTO (V) = (II+IV)	28.295.171,00	56.085.171,00	34.489.553,26	-21.595.617,74
DEFICIT (VI)			12.510.841,36	
TOTAL (VII) = (V+VI)	28.295.171,00	56.085.171,00	47.000.394,62	
SALDOS DE EXERCÍCIOS ANTERIORES (UTILIZADOS PARA CREDITO ADICIONAIS)	0,00	8.020.555,44	8.020.555,44	0,00
Recursos Antecipados em Exercícios Anteriores	0,00	0,00	0,00	0,00
Superávit Financeiro		8.020.555,44	8.020.555,44	
Reabertura de Créditos Adicionais		0,00	0,00	

Assinado por 1 pessoa: IVANILDE SILVA DE SOUZA CARDOSO
Para verificar a validade das assinaturas, acesse <https://oiapoque.1doc.com.br/verificacao/7EDE-4653-C33C-97FD> e informe o código 7EDE-4653-C33C-97FD





ESTADO DO AMAPÁ
PREFEITURA MUNICIPAL DE OIAPOQUE
SECRETÁRIA MUNICIPAL DE EDUCAÇÃO



FUNDO MUNICIPAL DE EDUCAÇÃO DE OIAPOQUE - FUNDEB
ANEXO 12 - BALANÇO ORÇAMENTÁRIO

Exercício de 2022

DEZEMBRO(31/12/2022)

Pág: 2 de 3

DESPESAS ORÇAMENTÁRIAS	DOTAÇÃO INICIAL (e)	DOTAÇÃO ATUALIZADA (d)	DESPESAS EMPENHADAS (a)	DESPESAS LIQUIDADAS (b)	DESPESAS PAGAS (c)	SALDO DA DOTAÇÃO (j)=(e-g)
DESPESAS CORRENTES (VIII)	27.607.240,00	54.141.663,26	46.097.737,84	45.967.737,64	39.442.714,31	8.043.925,62
PESSOAL E ENCARGOS SOCIAIS	22.574.601,00	46.650.967,51	39.201.031,94	39.201.031,94	33.065.350,61	7.449.935,57
JUROS E ENCARGOS DA DÍVIDA	0,00	0,00	0,00	0,00	0,00	0,00
OUTRAS DESPESAS CORRENTES	5.032.639,00	7.490.695,75	6.896.705,70	6.766.705,70	6.377.363,70	593.990,05
DESPESAS DE CAPITAL (IX)	601.490,00	1.038.545,60	902.656,98	902.656,98	902.656,98	135.888,62
INVESTIMENTOS	601.490,00	1.038.545,60	902.656,98	902.656,98	902.656,98	135.888,62
INVERSÕES FINANCEIRAS	0,00	0,00	0,00	0,00	0,00	0,00
AMORTIZAÇÃO DA DÍVIDA	0,00	0,00	0,00	0,00	0,00	0,00
RESERVA DE CONTINGÊNCIA(X)	0,00	0,00	0,00	0,00	0,00	0,00
SUBTOTAL DAS DESPESAS (XI)=(VIII+IV+X)	28.208.730,00	55.180.208,86	47.000.394,62	46.870.394,62	40.345.371,29	8.179.814,24
AMORTIZAÇÃO DA DÍVIDA - REFINANCIAMENTO (XII)	0,00	0,00	0,00	0,00	0,00	0,00
Amortização da Dívida Interna	0,00	0,00	0,00	0,00	0,00	0,00
DÍVIDA MOBILIÁRIA	0,00	0,00	0,00	0,00	0,00	0,00
OUTRAS DÍVIDAS	0,00	0,00	0,00	0,00	0,00	0,00
Amortização da Dívida Esterna	0,00	0,00	0,00	0,00	0,00	0,00
DÍVIDA MOBILIÁRIA	0,00	0,00	0,00	0,00	0,00	0,00
OUTRAS DÍVIDAS	0,00	0,00	0,00	0,00	0,00	0,00
SUBTOTAL COM REFINANCIAMENTO (XIII)=(XI+XII)	28.208.730,00	55.180.208,86	47.000.394,62	46.870.394,62	40.345.371,29	8.179.814,24
SUPERÁVIT (XIV)			0,00			
TOTAL (XV)=(XIII + XIV)	28.208.730,00	55.180.208,86	47.000.394,62	46.870.394,62	40.345.371,29	8.179.814,24
RESERVA DO RPPS	0,00	0,00	0,00	0,00	0,00	0,00

QUADRO DA EXECUÇÃO DOS RESTOS A PAGAR NÃO PROCESSADOS

RESTOS A PAGAR NÃO PROCESSADOS	INSCRITOS		LIQUIDADOS (c)	PAGOS (d)	CANCELADOS (e)	SALDO (f)=(a+b-d-e)
	EM EXERCÍCIOS ANTERIORES (a)	EM 31 DE DEZEMBRO DO EXERCÍCIO (b)				
DESPESAS CORRENTES	70.037,48	130.000,00	45.224,98	0,00	24.812,50	175.224,98
PESSOAL E ENCARGOS SOCIAIS	0,00	0,00	0,00	0,00	0,00	0,00
JUROS E ENCARGOS DA DÍVIDA	0,00	0,00	0,00	0,00	0,00	0,00
OUTRAS DESPESAS CORRENTES	70.037,48	130.000,00	45.224,98	0,00	24.812,50	175.224,98
DESPESAS DE CAPITAL	407.345,14	0,00	0,00	0,00	407.345,14	0,00
INVESTIMENTOS	407.345,14	0,00	0,00	0,00	407.345,14	0,00
INVERSÕES FINANCEIRAS	0,00	0,00	0,00	0,00	0,00	0,00
AMORTIZAÇÃO DA DÍVIDA	0,00	0,00	0,00	0,00	0,00	0,00
TOTAL	477.382,62	130.000,00	45.224,98	0,00	432.157,64	175.224,98

QUADRO DA EXECUÇÃO DOS RESTOS A PAGAR PROCESSADOS

RESTOS A PAGAR PROCESSADOS	INSCRITOS		PAGOS (c)	CANCELADOS (d)	SALDO (e)=(a+b-d)
	EM EXERCÍCIOS ANTERIORES (a)	EM 31 DE DEZEMBRO DO EXERCÍCIO (b)			
DESPESAS CORRENTES	4.414.750,22	6.525.023,33	32.197,84	65.081,69	10.842.494,02
PESSOAL E ENCARGOS SOCIAIS	4.348.990,74	6.135.681,33	31.520,05	0,00	10.453.152,02
JUROS E ENCARGOS DA DÍVIDA	0,00	0,00	0,00	0,00	0,00
OUTRAS DESPESAS CORRENTES	65.759,48	389.342,00	677,79	65.081,69	389.342,00
DESPESAS DE CAPITAL	0,00	0,00	0,00	0,00	0,00
INVESTIMENTOS	0,00	0,00	0,00	0,00	0,00
INVERSÕES FINANCEIRAS	0,00	0,00	0,00	0,00	0,00
AMORTIZAÇÃO DA DÍVIDA	0,00	0,00	0,00	0,00	0,00
TOTAL	4.414.750,22	6.525.023,33	32.197,84	65.081,69	10.842.494,02

Assinado por 1 pessoa: IVANILDE SILVA DE SOUZA CARDOSO
Para verificar a validade das assinaturas, acesse <https://oiaopoque.1doc.com.br/verificacao/7EDE-4653-C33C-97FD> e informe o código 7EDE-4653-C33C-97FD





ESTADO DO AMAPÁ
PREFEITURA MUNICIPAL DE OIAPOQUE
SECRETÁRIA MUNICIPAL DE EDUCAÇÃO



FUNDO MUNICIPAL DE EDUCAÇÃO DE OIAPOQUE - FUNDEB
ANEXO 12 - BALANÇO ORÇAMENTÁRIO
DEZEMBRO(31/12/2022)

Exercício de 2022

Pág.: 3 de 3

ANEXO A

RECEITAS INTRA-ORÇAMENTÁRIAS	PREVISÃO INICIAL (a)	PREVISÃO ATUALIZADA (b)	RECEITAS REALIZADAS (c)	SALDO d = (c-b)
RECEITAS INTRA-ORÇAMENTÁRIAS	0,00	0,00	0,00	0,00

ANEXO B

DESPESAS INTRA-ORÇAMENTÁRIAS	DOTAÇÃO INICIAL (e)	DOTAÇÃO ATUALIZADA (f)	DESPESAS EMPENHADAS (g)	DESPESAS LIQUIDADAS (h)	DESPESAS PAGAS (i)	SALDO DA DOTAÇÃO (j) = (f-g)
DESPESAS INTRA-ORÇAMENTÁRIAS	0,00	0,00	0,00	0,00	0,00	0,00
DESPESAS CORRENTES	0,00	0,00	0,00	0,00	0,00	0,00
PESSOAL E ENCARGOS SOCIAIS	0,00	0,00	0,00	0,00	0,00	0,00
JUROS E ENCARGOS DA DÍVIDA	0,00	0,00	0,00	0,00	0,00	0,00
OUTRAS DESPESAS CORRENTES	0,00	0,00	0,00	0,00	0,00	0,00
DESPESAS DE CAPITAL	0,00	0,00	0,00	0,00	0,00	0,00
INVESTIMENTOS	0,00	0,00	0,00	0,00	0,00	0,00
INVERSÕES FINANCEIRAS	0,00	0,00	0,00	0,00	0,00	0,00
AMORTIZAÇÃO DA DÍVIDA	0,00	0,00	0,00	0,00	0,00	0,00
RESERVA DE CONTINGÊNCIA	0,00	0,00	0,00	0,00	0,00	0,00
RESERVA DO RPPS	0,00	0,00	0,00	0,00	0,00	0,00



ESTADO DO AMAPÁ
PREFEITURA MUNICIPAL DE OIAPOQUE
SECRETÁRIA MUNICIPAL DE EDUCAÇÃO



ANEXO 6- DEMONSTRATIVO DA DESPESA



FUNDO MUNICIPAL DE EDUCAÇÃO DE OIAPOQUE - FUNDEB

06.102.249/0001-94 Balanço Exercício: 2022

ANEXO 8
DEMONSTRATIVO DA DESPESA POR FUNCOES,
SUBFUNÇÕES E PROGRAMAS CONFORME
VINCULO COM RECURSOS

ENTIDADE: FUNDO MUNICIPAL DE EDUCAÇÃO DE OIAPOQUE - FUNDEB - Page 1
PERÍODO: 01/01/2022 ATÉ 31/12/2022

CODIGO	ESPECIFICACAO	ORDINARIO	VINCULADO	TOTAL
12	Educação	9.735.887,63	37.264.506,99	47.000.394,62
12 361	Ensino Fundamental	8.721.086,42	32.024.072,73	40.745.159,15
12 361 0008	DESENVOLVIMENTO DA EDUCAÇÃO O FUTURO COMEÇA PELAS CRIANÇAS	8.721.086,42	32.024.072,73	40.745.159,15
12 365	Educação Infantil	1.014.801,21	5.240.434,26	6.255.235,47
12 365 0008	DESENVOLVIMENTO DA EDUCAÇÃO O FUTURO COMEÇA PELAS CRIANÇAS	1.014.801,21	5.240.434,26	6.255.235,47
TOTAL		9.735.887,63	37.264.506,99	47.000.394,62

OIAPOQUE/AP, 31 de dezembro de 2022.



FUNDO MUNICIPAL DE EDUCAÇÃO DE OIAPOQUE - FUNDEB

06.102.249/0001-94 Balanço Exercício: 2022

ANEXO 9
DEMONSTRATIVO DA DESPESA POR ORGAO E FUNÇÕES

ENTIDADE: FUNDO MUNICIPAL DE EDUCAÇÃO DE OIAPOQUE - FUNDEB - PERÍODO: 01/01/2022 ATÉ 31/12/2022 Page 1

ORGAOS		
10	PODER EXECUTIVO	47.000.394,62
10 13	SECRETARIA MUNICIPAL DE EDUCAÇÃO - SEMED	47.000.394,62
12	Educação	47.000.394,62
TOTAL GERAL		47.000.394,62

OIAPOQUE/AP, 31 de dezembro de 2022.





ESTADO DO AMAPÁ
PREFEITURA MUNICIPAL DE OIAPOQUE
SECRETÁRIA MUNICIPAL DE EDUCAÇÃO



ANEXO 7- COMPARATIVO DA RECEITA



FUNDO MUNICIPAL DE EDUCAÇÃO DE OIAPOQUE - FUNDEB

06.102.249/0001-94

Balanco Exercício: 2022

ANEXO 10

COMPARATIVO DA RECEITA ORCADA COM A ARRECADADA

ENTIDADE: FUNDO MUNICIPAL DE EDUCAÇÃO DE OIAPOQUE - FUNDEB -

Page 1

PERÍODO: 01/01/2022 ATÉ 31/12/2022

TITULOS	ORCADA	ARRECADADA	DIFERENCAS	
			PARA MAIS	PARA MENOS
1000.00.0.00.00	RECEITAS CORRENTES	56.085.171,00	34.489.553,26	21.595.617,74
1300.00.0.00.00	RECEITA PATRIMONIAL	555.541,00	529.127,99	26.413,01
1320.00.0.00.00	VALORES MOBILIÁRIOS	555.541,00	529.127,99	26.413,01
1321.00.0.00.00	JUROS E CORREÇÕES MONETÁRIAS	555.541,00	529.127,99	26.413,01
1321.01.0.00.00	REMUNERAÇÃO DE DEPÓSITOS BANCÁRIOS	551.749,00	529.127,99	22.621,01
1321.01.0.1.00.00	REMUNERAÇÃO DE DEPÓSITOS BANCÁRIOS - PRINCIPAL	551.749,00	529.127,99	22.621,01
1321.02.0.00.00	REMUNERAÇÃO DE DEPÓSITOS ESPECIAIS	3.792,00		3.792,00
1321.02.0.1.00.00	REMUNERAÇÃO DE DEPÓSITOS ESPECIAIS - PRINCIPAL	3.792,00		3.792,00
1700.00.0.00.00	TRANSFERÊNCIAS CORRENTES	55.529.630,00	33.960.425,27	21.569.204,73
1710.00.0.00.00	TRANSFERÊNCIAS DA UNIÃO E DE SUAS ENTIDADES	458.920,00	438.156,78	20.763,22
1715.00.0.00.00	TRANSFERÊNCIAS DE RECURSOS DE COMPLEMENTAÇÃO DA UNIÃO AO FUN	458.920,00	438.156,78	20.763,22
1715.50.0.00.00	TRANSFERÊNCIAS DE RECURSOS DE COMPLEMENTAÇÃO DA UNIÃO AO FUN	458.920,00	438.156,78	20.763,22
1715.50.0.1.00.00	TRANSFERÊNCIAS DE RECURSOS DE COMPLEMENTAÇÃO DA UNIÃO AO FUN	458.920,00	438.156,78	20.763,22
1715.52.0.00.00	TRANSFERÊNCIAS DE RECURSOS DE COMPLEMENTAÇÃO DA UNIÃO AO FUN			
1715.52.0.1.00.00	TRANSFERÊNCIAS DE RECURSOS DE COMPLEMENTAÇÃO DA UNIÃO AO FUN			
1750.00.0.00.00	TRANSFERÊNCIAS DE OUTRAS INSTITUIÇÕES PÚBLICAS	55.070.710,00	33.522.268,49	21.548.441,51
1751.00.0.00.00	TRANSFERÊNCIAS DE RECURSOS DO FUNDO DE MANUTENÇÃO E DESENVOL	55.070.710,00	33.522.268,49	21.548.441,51
1751.50.0.00.00	TRANSFERÊNCIAS DE RECURSOS DO FUNDO DE MANUTENÇÃO E DESENVOL	55.070.710,00	33.522.268,49	21.548.441,51
1751.50.0.1.00.00	TRANSFERÊNCIAS DE RECURSOS DO FUNDO DE MANUTENÇÃO E DESENVOL	55.070.710,00	33.522.268,49	21.548.441,51
TOTAL GERAL		56.085.171,00	34.489.553,26	21.595.617,74

OIAPOQUE/AP, 31 de dezembro de 2022.





ESTADO DO AMAPÁ
PREFEITURA MUNICIPAL DE OIAPOQUE
SECRETÁRIA MUNICIPAL DE EDUCAÇÃO



ANEXO 8- DEMONSTRAÇÃO FLUXO DE CAIXA

FUNDO MUNICIPAL DE EDUCAÇÃO DE OIAPOQUE - FUNDEB
DEMONSTRAÇÃO DOS FLUXOS DE CAIXA

Exercício de 2022

Dezembro(31/12/2022)

Pág.: 1

ISOLADO 24 - FUNDO MUNICIPAL DE EDUCAÇÃO DE OIAPOQUE - FUNDEB

QUADRO PRINCIPAL			
FLUXOS DE CAIXAS DAS ATIVIDADES OPERACIONAIS	Nota	EXERCÍCIO ATUAL	EXERCÍCIO ANTERIOR
INGRESSOS		40.300.323,53	35.078.095,41
RECEITAS DERIVADAS E ORIGINÁRIAS		529.127,99	181.005,91
Impostos, Taxas e Contribuições de Melhoria		0,00	0,00
Receita de Contribuições		0,00	0,00
Receita Patrimonial		0,00	0,00
Receita Agropecuária		0,00	0,00
Receita Industrial		0,00	0,00
Receita de Serviços		0,00	0,00
Outras Receitas Originárias		0,00	0,00
Remuneração das Disponibilidades		529.127,99	181.005,91
TRANSFERÊNCIAS RECEBIDAS	A	33.960.425,27	29.459.070,42
OUTROS INGRESSOS OPERACIONAIS		5.810.770,27	5.438.019,08
Ingressos Extraorçamentários		5.856.852,67	4.308.635,76
Transferências Financeiras Recebidas		-46.082,40	1.129.383,32
DESEMBOLSOS (Incluídos pagto de RP)		42.661.298,15	29.282.124,73
PESSOAL E DEMAIS DESPESAS	B	39.474.912,15	26.956.790,25
JUROS E ENCARGOS DA DÍVIDA	C	0,00	0,00
TRANSFERÊNCIAS CONCEDIDAS	A	0,00	0,00
OUTROS DESEMBOLSOS OPERACIONAIS		3.186.386,00	2.325.334,48
Desembolsos Extra-Orçamentários		3.186.386,00	2.325.334,48
Transferências Financeiras Concedidas		0,00	0,00
FLUXO DE CAIXA LÍQUIDO DAS ATIVIDADES OPERACIONAIS (I)		-2.360.974,62	5.795.970,68
FLUXOS DE CAIXAS DAS ATIVIDADES DE INVESTIMENTO	Nota	EXERCÍCIO ATUAL	EXERCÍCIO ANTERIOR
INGRESSOS		0,00	0,00
ALIENAÇÃO DE BENS		0,00	0,00
AMORTIZAÇÃO DE EMPRÉSTIMOS E FINANCIAMENTOS CONCEDIDOS		0,00	0,00
OUTROS INGRESSOS DE INVESTIMENTOS		0,00	0,00
DESEMBOLSOS		902.656,98	60.368,25
AQUISIÇÃO DE ATIVO NÃO CIRCULANTE		902.656,98	60.368,25
CONCESSÃO DE EMPRÉSTIMOS E FINANCIAMENTOS		0,00	0,00
OUTROS DESEMBOLSOS DE INVESTIMENTOS		0,00	0,00
FLUXO DE CAIXA LÍQUIDO DAS ATIVIDADES DE INVESTIMENTO (II)		-902.656,98	-60.368,25
FLUXOS DE CAIXAS DAS ATIVIDADES DE FINANCIAMENTO	Nota	EXERCÍCIO ATUAL	EXERCÍCIO ANTERIOR
INGRESSOS		0,00	0,00
OPERAÇÕES DE CRÉDITO		0,00	0,00
INTEGRALIZAÇÃO DO CAPITAL SOCIAL DE EMPRESAS DEPENDENTES		0,00	0,00
TRANSFERÊNCIAS DE CAPITAL RECEBIDOS		0,00	0,00
DESEMBOLSOS		0,00	0,00
AMORTIZAÇÃO/REFINANCIAMENTO DA DÍVIDA		0,00	0,00
OUTROS DESEMBOLSOS DE FINANCIAMENTOS		0,00	0,00
FLUXO DE CAIXA LÍQUIDO DAS ATIVIDADES DE FINANCIAMENTO (III)		0,00	0,00
APURAÇÃO DO FLUXO DE CAIXA DO PERÍODO	Nota	EXERCÍCIO ATUAL	EXERCÍCIO ANTERIOR
CAIXA E EQUIVALENTE DE CAIXA INICIAL		5.940.157,89	204.555,46



ESTADO DO AMAPÁ
PREFEITURA MUNICIPAL DE OIAPOQUE
SECRETÁRIA MUNICIPAL DE EDUCAÇÃO



FUNDO MUNICIPAL DE EDUCAÇÃO DE OIAPOQUE - FUNDEB
DEMONSTRAÇÃO DOS FLUXOS DE CAIXA

Exercício de 2022

Dezembro(31/12/2022)

Pág.: 2

ISOLADO 24 - FUNDO MUNICIPAL DE EDUCAÇÃO DE OIAPOQUE - FUNDEB

APURAÇÃO DO FLUXO DE CAIXA DO PERÍODO	Nota	EXERCÍCIO ATUAL	EXERCÍCIO ANTERIOR
(+)GERAÇÃO LÍQUIDA DE CAIXA E EQUIVALENTE DE CAIXA (I+II+III)		+3.263.631,60	5.735.602,43
(-)CAIXA E EQUIVALENTE DE CAIXA FINAL		2.676.526,29	5.940.157,89

A - QUADRO DE TRANSFERÊNCIAS RECEBIDAS E CONCEDIDAS

NOTA	EXERCÍCIO ATUAL	EXERCÍCIO ANTERIOR
TRANSFERÊNCIAS RECEBIDAS		
Intergovernamentais	33.960.425,27	29.459.070,42
da União	438.156,78	1.958.086,81
de Estados e Distrito Federal	438.156,78	1.958.086,81
de Municípios	0,00	0,00
Intragovernamentais	0,00	0,00
Outras Transferências Recebidas	0,00	0,00
Total das Transferências Recebidas	33.960.425,27	29.459.070,42
TRANSFERÊNCIAS CONCEDIDAS		
Intergovernamentais	0,00	0,00
a União	0,00	0,00
a Estados e Distrito Federal	0,00	0,00
a Municípios	0,00	0,00
a Consórcios	0,00	0,00
Intragovernamentais	0,00	0,00
Outras transferências concedidas	0,00	0,00
Total das Transferências Concedidas	0,00	0,00

B - QUADRO DE DESEMBOLSOS DE PESSOAL E DEMAIS DESPESAS POR FUNÇÃO

NOTA	EXERCÍCIO ATUAL	EXERCÍCIO ANTERIOR
EDUCAÇÃO	39.474.912,15	26.956.790,25
Total dos Desembolsos de Pessoal e Demais Despesas por Função	39.474.912,15	26.956.790,25



ESTADO DO AMAPÁ
PREFEITURA MUNICIPAL DE OIAPOQUE
SECRETÁRIA MUNICIPAL DE EDUCAÇÃO



FUNDO MUNICIPAL DE EDUCAÇÃO DE OIAPOQUE - FUNDEB
DEMONSTRAÇÃO DOS FLUXOS DE CAIXA

Exercício de 2022

Dezembro(31/12/2022)

Pág.: 3

ISOLADO 24 - FUNDO MUNICIPAL DE EDUCAÇÃO DE OIAPOQUE - FUNDEB

C - QUADRO DE JUROS E ENCARGOS DA DÍVIDA			
	NOTA	EXERCÍCIO ATUAL	EXERCÍCIO ANTERIOR
Juros e Correção Monetária da Dívida Interna		0,00	0,00
Juros e Correção Monetária da Dívida Externa		0,00	0,00
Outros Encargos da Dívida		0,00	0,00
Total dos Juros e Encargos da Dívida		0,00	0,00





ESTADO DO AMAPÁ
PREFEITURA MUNICIPAL DE OIAPOQUE
SECRETÁRIA MUNICIPAL DE EDUCAÇÃO



ANEXO 9- BALANCETE DESPESA

FUNDO MUNICIPAL DE EDUCAÇÃO DE OIAPOQUE - FUNDEB

06.102.249/0001-94

Exercício: 2022

BALANCETE DA DESPESA DE DEZEMBRO (01/01/2022 A 31/12/2022)

1 de 12

FI	Func	Econ	Especificação	Vinculo	Dotação Atual	Emp no Mês	Liq no Mês	Emp A Pagar
Tipo					Empenho Atual	Liq Atual	Pago Mês	Pago Atual
10	PODER EXECUTIVO							
1013	SECRETARIA MUNICIPAL DE EDUCAÇÃO - SEMED				55.180.208,86	47.000.394,62	46.870.394,62	6.655.023,33
101302	Fundo Municipal de Educação do Oia Poque - FUNDEB				47.000.394,62	46.870.394,62	40.345.371,29	40.345.371,29
12.361.0008.1033.0000	Construção, Ampliação e Reforma de Escolas do Ensino Fundamental							
350	4.4.90.51.00	OBRAS E INSTALAÇÕES	1 - 250 000 NV		507.896,61	507.896,61	507.896,61	0,00
					507.896,61	507.896,61	507.896,61	507.896,61
	4.4.90.51.99	OUTRAS OBRAS E INSTALAÇÕES			0,00	507.896,61	507.896,61	0,00
					507.896,61	507.896,61	507.896,61	507.896,61
12.361.0008.1034.0000	Aquisição de Equipamento p/ Ensino Fundamental							
351	4.4.90.52.00	EQUIPAMENTOS E MATERIAL PERMANENTE	1 - 250 000 NV		395.648,99	394.760,37	394.760,37	0,00
					394.760,37	394.760,37	394.760,37	394.760,37
	4.4.90.52.35	EQUIPAMENTOS DE PROCESSAMENTO DE			0,00	244.611,38	244.611,38	0,00
					244.611,38	244.611,38	244.611,38	244.611,38
	4.4.90.52.36	MÁQUINAS, INSTALAÇÕES E UTENSÍLIOS D			0,00	150.148,99	150.148,99	0,00
					150.148,99	150.148,99	150.148,99	150.148,99
12.361.0008.2035.0000	Gestão dos Vencimentos dos Professores do Ensino Fundamental, 70% - 1ª Etapa (1a4 Série)							
352	3.1.90.04.00	CONTRATAÇÃO POR TEMPO DETERMINADO	1 - 251 001 NV		1.286.440,00	1.160.797,43	1.160.797,43	189.682,87
					1.160.797,43	1.160.797,43	971.114,56	971.114,56
	3.1.90.04.11	SALÁRIOS - CONTRATO TEMPORÁRIO			0,00	921.733,99	921.733,99	0,00
					921.733,99	921.733,99	921.733,99	921.733,99
	3.1.90.04.13	13º SALÁRIO - CONTRATO TEMPORÁRIO			0,00	48.275,02	48.275,02	0,00
					48.275,02	48.275,02	48.275,02	48.275,02
	3.1.90.04.14	FERIAS - ABONO CONSTITUCIONAL - CONT			0,00	1.105,55	1.105,55	0,00
					1.105,55	1.105,55	1.105,55	1.105,55
	3.1.90.04.16	OBRIGAÇÕES PATRONAIS - INSS - CONTRV			0,00	189.682,87	189.682,87	189.682,87
					189.682,87	189.682,87	0,00	0,00
353	3.1.90.11.00	VENCIMENTOS E VANTAGENS FIXAS - PESSOAL CIVIL	1 - 251 001 NV		6.970.320,00	2.942.680,50	2.942.680,50	0,00
					2.942.680,50	2.942.680,50	2.942.680,50	2.942.680,50
	3.1.90.11.01	VENCIMENTOS E SALÁRIOS			0,00	1.237.049,44	1.237.049,44	0,00
					1.237.049,44	1.237.049,44	1.237.049,44	1.237.049,44
	3.1.90.11.31	GRATIFICAÇÕES POR EXERCÍCIO DE CARC			0,00	38.710,00	38.710,00	0,00
					38.710,00	38.710,00	38.710,00	38.710,00
	3.1.90.11.37	GRATIFICAÇÃO POR TEMPO DE SERVIÇO			0,00	176.757,64	176.757,64	0,00
					176.757,64	176.757,64	176.757,64	176.757,64
	3.1.90.11.42	FÉRIAS INDENIZADAS, VENCIDAS E PROP			0,00	71.459,51	71.459,51	0,00
					71.459,51	71.459,51	71.459,51	71.459,51
	3.1.90.11.43	13º SALÁRIO			0,00	338.519,64	338.519,64	0,00
					338.519,64	338.519,64	338.519,64	338.519,64



ESTADO DO AMAPÁ
PREFEITURA MUNICIPAL DE OIAPOQUE
SECRETÁRIA MUNICIPAL DE EDUCAÇÃO



FUNDO MUNICIPAL DE EDUCAÇÃO DE OIAPOQUE - FUNDEB

06.102.249/0001-94

Exercício: 2022

BALANCETE DA DESPESA DE DEZEMBRO (01/01/2022 A 31/12/2022)

2 de 12

Fi	Func.	Econ	Especificação	Vinculo	Dotação Atual	Emp no Mês	Liq no Mês	Emp A Pagor	
Tipo					Empenho Atual	Liq Atual	Pago Mês	Pago Atual	
	3.1.90.11.51		OUTROS ADICIONAIS, VANTAGENS, GRATI		0,00	1.080.184,27	1.080.184,27	0,00	
					1.080.184,27	1.080.184,27	1.080.184,27	1.080.184,27	
354	3.1.90.13.00		OBRIGAÇÕES PATRONAIS	1 - 251 001 NV	1.533.030,00	776.195,80	776.195,80	776.195,80	
					776.195,80	776.195,80	0,00	0,00	
	3.1.90.13.02		CONTRIBUIÇÕES PREVIDENCIÁRIAS - INSS		0,00	776.195,80	776.195,80	776.195,80	
					776.195,80	776.195,80	0,00	0,00	
12.361.0008.2036.0000			Gestão dos Vencimentos dos Professores do Ensino Fundamental, 70% - 2ª Etapa (5a9 Série)						
519	3.1.90.04.00		CONTRATAÇÃO POR TEMPO DETERMINADO	1 - 251 002	2.524.842,00	2.524.754,50	2.524.754,50	422.884,32	
					2.524.754,50	2.524.754,50	2.101.870,16	2.101.870,16	
	3.1.90.04.11		SALÁRIOS - CONTRATO TEMPORÁRIO		0,00	1.865.423,87	1.865.423,87	0,00	
					1.865.423,87	1.865.423,87	1.865.423,87	1.865.423,87	
	3.1.90.04.13		13º SALÁRIO - CONTRATO TEMPORÁRIO		0,00	171.205,62	171.205,62	0,00	
					171.205,62	171.205,62	171.205,62	171.205,62	
	3.1.90.04.14		FÉRIAS - ABONO CONSTITUCIONAL - CONT		0,00	16.148,94	16.148,94	0,00	
					16.148,94	16.148,94	16.148,94	16.148,94	
	3.1.90.04.16		OBRIGAÇÕES PATRONAIS - INSS - CONTRV		0,00	422.884,32	422.884,32	422.884,32	
					422.884,32	422.884,32	0,00	0,00	
	3.1.90.04.51		ADICIONAIS DE CONTRATO TEMPORÁRIO		0,00	49.091,75	49.091,75	0,00	
					49.091,75	49.091,75	49.091,75	49.091,75	
355	3.1.90.11.00		VENCIMENTOS E VANTAGENS FIXAS - PESSOAL CIVIL	1 - 251 002 NV	12.883.672,33	12.883.670,37	12.883.670,37	0,00	
					12.883.670,37	12.883.670,37	12.883.670,37	12.883.670,37	
	3.1.90.11.01		VENCIMENTOS E SALÁRIOS		0,00	5.549.481,63	5.549.481,63	0,00	
					5.549.481,63	5.549.481,63	5.549.481,63	5.549.481,63	
	3.1.90.11.31		GRATIFICAÇÕES POR EXERCÍCIO DE CARC		0,00	370.910,64	370.910,64	0,00	
					370.910,64	370.910,64	370.910,64	370.910,64	
	3.1.90.11.33		GRATIFICAÇÃO POR EXERCÍCIO DE FUNÇ		0,00	799.410,81	799.410,81	0,00	
					799.410,81	799.410,81	799.410,81	799.410,81	
	3.1.90.11.37		GRATIFICAÇÃO POR TEMPO DE SERVIÇO		0,00	647.956,05	647.956,05	0,00	
					647.956,05	647.956,05	647.956,05	647.956,05	
	3.1.90.11.42		FÉRIAS INDENIZADAS, VENCIDAS E PROP		0,00	308.545,41	308.545,41	0,00	
					308.545,41	308.545,41	308.545,41	308.545,41	
	3.1.90.11.43		13º SALÁRIO		0,00	772.952,89	772.952,89	0,00	
					772.952,89	772.952,89	772.952,89	772.952,89	
	3.1.90.11.50		SALÁRIO MATERNIDADE		0,00	2.424,00	2.424,00	0,00	
					2.424,00	2.424,00	2.424,00	2.424,00	
	3.1.90.11.51		OUTROS ADICIONAIS, VANTAGENS, GRATI		0,00	4.431.988,94	4.431.988,94	0,00	
					4.431.988,94	4.431.988,94	4.431.988,94	4.431.988,94	
356	3.1.90.13.00		OBRIGAÇÕES	1 - 251 002 NV	2.868.302,00	2.134.349,84	2.134.349,84	2.134.349,84	



ESTADO DO AMAPÁ
PREFEITURA MUNICIPAL DE OIAPOQUE
SECRETÁRIA MUNICIPAL DE EDUCAÇÃO



FUNDO MUNICIPAL DE EDUCAÇÃO DE OIAPOQUE - FUNDEB

06.102.249/0001-94

Exercício: 2022

BALANCETE DA DESPESA DE DEZEMBRO (01/01/2022 A 31/12/2022)

3 de 12

Fi Tipo	Func.	Econ	Especificação	Vinculo	Dotação Atual Empenho Atual	Emp no Mês Liq Atual	Liq no Mês Pago Mês	Emp A Pagar Pagto Atual
			PATRONAIS		2.134.349,84	2.134.349,84	0,00	0,00
	3.1.90.13.02		CONTRIBUIÇÕES PREVIDENCIÁRIAS - INSS		0,00	2.134.349,84	2.134.349,84	2.134.349,84
					2.134.349,84	2.134.349,84	0,00	0,00
12.361.0008.2037.0000 Gestão Administrativa Ensino Fundamental, 30% - 1ª Etapa (1a4 Série)								
516	3.1.90.04.00		CONTRATAÇÃO POR TEMPO DETERMINADO	1 - 250 001	1.170.550,00 1.170.546,44	1.170.546,44 1.170.546,44	1.170.546,44 968.029,93	202.516,51 968.029,93
	3.1.90.04.11		SALÁRIOS - CONTRATO TEMPORÁRIO		0,00 855.445,66	855.445,66 855.445,66	855.445,66 855.445,66	0,00 855.445,66
	3.1.90.04.13		13º SALÁRIO - CONTRATO TEMPORÁRIO		0,00 70.078,82	70.078,82 70.078,82	70.078,82 70.078,82	0,00 70.078,82
	3.1.90.04.14		FERIAS - ABONO CONSTITUCIONAL - CONT		0,00 8.835,70	8.835,70 8.835,70	8.835,70 8.835,70	0,00 8.835,70
	3.1.90.04.16		OBRIGAÇÕES PATRONAIS - INSS - CONTRA		0,00 202.516,51	202.516,51 202.516,51	202.516,51 0,00	202.516,51 0,00
	3.1.90.04.51		ADICIONAIS DE CONTRATO TEMPORÁRIO		0,00 33.669,75	33.669,75 33.669,75	33.669,75 33.669,75	0,00 33.669,75
357	3.1.90.11.00		VENCIMENTOS E VANTAGENS FIXAS - PESSOAL CIVIL	1 - 250 001 NV	4.000.050,00 3.999.877,20	3.999.877,20 3.999.877,20	3.999.877,20 3.999.877,20	0,00 3.999.877,20
	3.1.90.11.01		VENCIMENTOS E SALÁRIOS		0,00 2.764.873,60	2.764.873,60 2.764.873,60	2.764.873,60 2.764.873,60	0,00 2.764.873,60
	3.1.90.11.04		ADICIONAL NOTURNO		0,00 41.094,86	41.094,86 41.094,86	41.094,86 41.094,86	0,00 41.094,86
	3.1.90.11.08		ADIANTAMENTO PECUNIÁRIO		0,00 7.205,63	7.205,63 7.205,63	7.205,63 7.205,63	0,00 7.205,63
	3.1.90.11.09		ADICIONAL DE PERICULOSIDADE		0,00 89.714,04	89.714,04 89.714,04	89.714,04 89.714,04	0,00 89.714,04
	3.1.90.11.10		ADICIONAL DE INSALUBRIDADE		0,00 250.944,26	250.944,26 250.944,26	250.944,26 250.944,26	0,00 250.944,26
	3.1.90.11.31		GRATIFICAÇÕES POR EXERCÍCIO DE CARRE		0,00 86.800,00	86.800,00 86.800,00	86.800,00 86.800,00	0,00 86.800,00
	3.1.90.11.33		GRATIFICAÇÃO POR EXERCÍCIO DE FUNÇ		0,00 15.034,40	15.034,40 15.034,40	15.034,40 15.034,40	0,00 15.034,40
	3.1.90.11.37		GRATIFICAÇÃO POR TEMPO DE SERVIÇO		0,00 244.306,42	244.306,42 244.306,42	244.306,42 244.306,42	0,00 244.306,42
	3.1.90.11.42		FÉRIAS INDENIZADAS, VENCIDAS E PROP		0,00 90.295,20	90.295,20 90.295,20	90.295,20 90.295,20	0,00 90.295,20
	3.1.90.11.43		13º SALÁRIO		0,00 268.838,25	268.838,25 268.838,25	268.838,25 268.838,25	0,00 268.838,25

Assinado por 1 pessoa: IVANILDE SILVA DE SOUZA CARDOSO
Para verificar a validade das assinaturas, acesse <https://oiapoque.1doc.com.br/verificacao/7EDE-4653-C33C-97FD> e informe o código 7EDE-4653-C33C-97FD





ESTADO DO AMAPÁ
PREFEITURA MUNICIPAL DE OIAPOQUE
SECRETÁRIA MUNICIPAL DE EDUCAÇÃO



FUNDO MUNICIPAL DE EDUCAÇÃO DE OIAPOQUE - FUNDEB

06.102.249/0001-94

Exercício: 2022

BALANCETE DA DESPESA DE DEZEMBRO (01/01/2022 A 31/12/2022)

4 de 12

Fi Tipo	Func.	Econ	Especificação	Vinculo	Dotação Atual Empenho Atual	Emp no Mês Liq Atual	Liq no Mês Pago Mês	Emp A Pagar Pagto Atual
	3.1.90.11.50		SALÁRIO MATERNIDADE		0,00 5.992,14	5.992,14 5.992,14	5.992,14 5.992,14	0,00 5.992,14
	3.1.90.11.51		OUTROS ADICIONAIS, VANTAGENS, GRATI		0,00 134.778,40	134.778,40 134.778,40	134.778,40 134.778,40	0,00 134.778,40
358	3.1.90.13.00		OBRIGAÇÕES PATRONAIS	1 - 250 001 NV	743.021,00 743.020,44	743.020,44 743.020,44	743.020,44 0,00	743.020,44 0,00
	3.1.90.13.02		CONTRIBUIÇÕES PREVIDENCIÁRIAS - INSS		0,00 743.020,44	743.020,44 743.020,44	743.020,44 0,00	743.020,44 0,00
530	3.1.90.91.00		SENTENÇAS JUDICIAIS	1 - 250 000	101.439,18 101.439,18	101.439,18 101.439,18	101.439,18 101.439,18	0,00 101.439,18
	3.1.90.91.08		SENTENÇA JUDICIAL - ATIVO CIVIL		0,00 101.439,18	101.439,18 101.439,18	101.439,18 101.439,18	0,00 101.439,18
359	3.3.90.30.00		MATERIAL DE CONSUMO	1 - 250 001 NV	483.563,00 483.563,00	483.563,00 483.563,00	483.563,00 483.563,00	0,00 483.563,00
	3.3.90.30.22		MATERIAL DE LIMPEZA E PRODUTOS DE H		0,00 10.713,50	10.713,50 10.713,50	10.713,50 10.713,50	0,00 10.713,50
	3.3.90.30.99		OUTROS MATERIAIS DE CONSUMO		0,00 472.849,50	472.849,50 472.849,50	472.849,50 472.849,50	0,00 472.849,50
360	3.3.90.30.00		MATERIAL DE CONSUMO	1 - 253 000 NV	21.749,00 17.316,00	17.316,00 17.316,00	17.316,00 17.316,00	0,00 17.316,00
	3.3.90.30.04		GÁS ENGARRAFADO		0,00 17.316,00	17.316,00 17.316,00	17.316,00 17.316,00	0,00 17.316,00
361	3.3.90.36.00		OUTROS SERVIÇOS DE TERCEIROS - PESSOA FÍSICA	1 - 250 001 NV	567.970,00 499.249,67	499.249,67 499.249,67	499.249,67 499.249,67	0,00 499.249,67
	3.3.90.36.15		LOCAÇÃO DE IMÓVEIS		0,00 499.249,67	499.249,67 499.249,67	499.249,67 499.249,67	0,00 499.249,67
362	3.3.90.39.00		OUTROS SERVIÇOS DE TERCEIROS - PESSOA JURÍDICA	1 - 250 001 NV	1.973.710,87 1.945.125,23	1.945.125,23 1.945.125,23	1.945.125,23 1.945.125,23	0,00 1.945.125,23
	3.3.90.39.10		LOCAÇÃO DE IMÓVEIS		0,00 247.883,53	247.883,53 247.883,53	247.883,53 247.883,53	0,00 247.883,53
	3.3.90.39.14		LOCAÇÃO BENS MÓVEIS DE OUTRAS NATI		0,00 18.145,83	18.145,83 18.145,83	18.145,83 18.145,83	0,00 18.145,83
	3.3.90.39.15		TRIBUTOS À CONTA DO LOCATÁRIO		0,00 9.205,48	9.205,48 9.205,48	9.205,48 9.205,48	0,00 9.205,48



ESTADO DO AMAPÁ
PREFEITURA MUNICIPAL DE OIAPOQUE
SECRETÁRIA MUNICIPAL DE EDUCAÇÃO



FUNDO MUNICIPAL DE EDUCAÇÃO DE OIAPOQUE - FUNDEB

06.102.249/0001-94

Exercício: 2022

BALANCETE DA DESPESA DE DEZEMBRO (01/01/2022 A 31/12/2022)

5 de 12

Fi	Func.	Econ	Especificação	Vinculo	Dotação Atual	Emp no Mês	Liq no Mês	Emp A Pagor
Tipo					Empenho Atual	Liq Atual	Pago Mês	Pagto Atual
	3.3.90.39.19		MANUTENÇÃO E CONSERVAÇÃO DE VEÍCULOS		0,00	463.097,75	463.097,75	0,00
					463.097,75	463.097,75	463.097,75	463.097,75
	3.3.90.39.20		MANUTENÇÃO E CONSERVAÇÃO DE BENS		0,00	5.834,87	5.834,87	0,00
					5.834,87	5.834,87	5.834,87	5.834,87
	3.3.90.39.43		SERVIÇOS DE ENERGIA ELÉTRICA		0,00	2.565,50	2.565,50	0,00
					2.565,50	2.565,50	2.565,50	2.565,50
	3.3.90.39.99		OUTROS SERVIÇOS DE TERCEIROS - PESSOAIS		0,00	1.198.392,27	1.198.392,27	0,00
					1.198.392,27	1.198.392,27	1.198.392,27	1.198.392,27
12.361.0008.2090.0000 Gestão Administrativa do Ensino Fundamental, 30% - 2ª Etapa (5a9 Série)								
517	3.1.90.04.00		CONTRATAÇÃO POR TEMPO DETERMINADO	1 - 250 002	2.451.800,00	2.451.722,39	2.451.722,39	375.913,48
					2.451.722,39	2.451.722,39	2.075.808,91	2.075.808,91
	3.1.90.04.11		SALÁRIOS - CONTRATO TEMPORÁRIO		0,00	1.873.674,23	1.873.674,23	0,00
					1.873.674,23	1.873.674,23	1.873.674,23	1.873.674,23
	3.1.90.04.13		13º SALÁRIO - CONTRATO TEMPORÁRIO		0,00	140.439,79	140.439,79	0,00
					140.439,79	140.439,79	140.439,79	140.439,79
	3.1.90.04.14		FÉRIAS - ABONO CONSTITUCIONAL - CONTRATO TEMPORÁRIO		0,00	11.192,86	11.192,86	0,00
					11.192,86	11.192,86	11.192,86	11.192,86
	3.1.90.04.16		OBRIGAÇÕES PATRONAIS - INSS - CONTRATO TEMPORÁRIO		0,00	375.913,48	375.913,48	375.913,48
					375.913,48	375.913,48	0,00	0,00
	3.1.90.04.51		ADICIONAIS DE CONTRATO TEMPORÁRIO		0,00	50.502,03	50.502,03	0,00
					50.502,03	50.502,03	50.502,03	50.502,03
363	3.1.90.11.00		VENCIMENTOS E VANTAGENS FIXAS - PESSOAL CIVIL	1 - 250 002 NV	1.463.020,00	1.462.980,80	1.462.980,80	0,00
					1.462.980,80	1.462.980,80	1.462.980,80	1.462.980,80
	3.1.90.11.01		VENCIMENTOS E SALÁRIOS		0,00	837.630,77	837.630,77	0,00
					837.630,77	837.630,77	837.630,77	837.630,77
	3.1.90.11.04		ADICIONAL NOTURNO		0,00	47.723,74	47.723,74	0,00
					47.723,74	47.723,74	47.723,74	47.723,74
	3.1.90.11.09		ADICIONAL DE PERICULOSIDADE		0,00	105.858,89	105.858,89	0,00
					105.858,89	105.858,89	105.858,89	105.858,89
	3.1.90.11.10		ADICIONAL DE INSALUBRIDADE		0,00	50.440,39	50.440,39	0,00
					50.440,39	50.440,39	50.440,39	50.440,39
	3.1.90.11.31		GRATIFICAÇÕES POR EXERCÍCIO DE CARGO		0,00	28.770,00	28.770,00	0,00
					28.770,00	28.770,00	28.770,00	28.770,00
	3.1.90.11.37		GRATIFICAÇÃO POR TEMPO DE SERVIÇO		0,00	110.464,10	110.464,10	0,00
					110.464,10	110.464,10	110.464,10	110.464,10
	3.1.90.11.42		FÉRIAS INDENIZADAS, VENCIDAS E PROPORCIONADAS		0,00	30.497,95	30.497,95	0,00
					30.497,95	30.497,95	30.497,95	30.497,95
	3.1.90.11.43		13º SALÁRIO		0,00	107.626,90	107.626,90	0,00
					107.626,90	107.626,90	107.626,90	107.626,90

Assinado por 1 pessoa: IVANILDE SILVA DE SOUZA CARDOSO
Para verificar a validade das assinaturas, acesse <https://oiaopoque.1doc.com.br/verificacao/7EDE-4653-C33C-97FD> e informe o código 7EDE-4653-C33C-97FD





ESTADO DO AMAPÁ
PREFEITURA MUNICIPAL DE OIAPOQUE
SECRETÁRIA MUNICIPAL DE EDUCAÇÃO



FUNDO MUNICIPAL DE EDUCAÇÃO DE OIAPOQUE - FUNDEB

06.102.249/0001-94

Exercício: 2022

BALANCETE DA DESPESA DE DEZEMBRO (01/01/2022 A 31/12/2022)

6 de 12

Fi Tipo	Func.	Econ	Especificação	Vinculo	Dotação Atual Empenho Atual	Emp no Mês Liq Atual	Liq no Mês Pago Mês	Emp A Pagar Pagto Atual
	3.1.90.11.50		SALÁRIO MATERNIDADE		0,00 64,70	64,70 64,70	64,70 64,70	0,00 64,70
	3.1.90.11.51		OUTROS ADICIONAIS, VANTAGENS, GRATI		0,00 143.903,36	143.903,36 143.903,36	143.903,36 143.903,36	0,00 143.903,36
364	3.1.90.13.00		OBRIGAÇÕES PATRONAIS	1 - 250 002 NV	293.050,00 292.996,65	292.996,65 292.996,65	292.996,65 0,00	292.996,65 0,00
	3.1.90.13.02		CONTRIBUIÇÕES PREVIDENCIÁRIAS - INSS		0,00 292.996,65	292.996,65 292.996,65	292.996,65 0,00	292.996,65 0,00
365	3.3.90.30.00		MATERIAL DE CONSUMO	1 - 250 002 NV	709.476,53 699.956,18	699.956,18 699.956,18	699.956,18 699.956,18	0,00 699.956,18
	3.3.90.30.07		GÊNEROS DE ALIMENTAÇÃO		0,00 25.302,20	25.302,20 25.302,20	25.302,20 25.302,20	0,00 25.302,20
	3.3.90.30.16		MATERIAL DE EXPEDIENTE		0,00 22.853,70	22.853,70 22.853,70	22.853,70 22.853,70	0,00 22.853,70
	3.3.90.30.17		MATERIAL DE PROCESSAMENTO DE DADC		0,00 290.619,25	290.619,25 290.619,25	290.619,25 290.619,25	0,00 290.619,25
	3.3.90.30.80		MATERIAL DIDÁTICO		0,00 344.181,03	344.181,03 344.181,03	344.181,03 344.181,03	0,00 344.181,03
	3.3.90.30.99		OUTROS MATERIAIS DE CONSUMO		0,00 17.000,00	17.000,00 17.000,00	17.000,00 17.000,00	0,00 17.000,00
558	3.3.90.32.00		MATERIAL, BEM OU SERVIÇO PARA DISTRIBUIÇÃO GRATUITA	1 - 250 001	1.073.300,00 1.073.214,04	1.073.214,04 1.073.214,04	1.073.214,04 1.073.214,04	0,00 1.073.214,04
	3.3.90.32.04		MATERIAL EDUCACIONAL E CULTURAL		0,00 1.073.214,04	1.073.214,04 1.073.214,04	1.073.214,04 1.073.214,04	0,00 1.073.214,04
366	3.3.90.36.00		OUTROS SERVIÇOS DE TERCEIROS - PESSOA FÍSICA	1 - 250 002 NV	156.990,00 28.670,46	28.670,46 28.670,46	28.670,46 28.670,46	0,00 28.670,46
	3.3.90.36.15		LOCAÇÃO DE IMÓVEIS		0,00 28.670,46	28.670,46 28.670,46	28.670,46 28.670,46	0,00 28.670,46
12.361.0008.2091.0000 Gestão dos Vencimentos dos Professores do Ensino Jovens e Adultos, 70% - EJA								
367	3.1.90.11.00		VENCIMENTOS E VANTAGENS FIXAS - PESSOAL CIVIL	1 - 251 003 NV	798.130,00 454.957,62	454.957,62 454.957,62	454.957,62 454.957,62	0,00 454.957,62
	3.1.90.11.01		VENCIMENTOS E SALÁRIOS		0,00 211.592,48	211.592,48 211.592,48	211.592,48 211.592,48	0,00 211.592,48
	3.1.90.11.37		GRATIFICAÇÃO POR TEMPO DE SERVIÇO		0,00 18.495,69	18.495,69 18.495,69	18.495,69 18.495,69	0,00 18.495,69



ESTADO DO AMAPÁ
PREFEITURA MUNICIPAL DE OIAPOQUE
SECRETÁRIA MUNICIPAL DE EDUCAÇÃO



FUNDO MUNICIPAL DE EDUCAÇÃO DE OIAPOQUE - FUNDEB

06.102.249/0001-94

Exercício: 2022

BALANCETE DA DESPESA DE DEZEMBRO (01/01/2022 A 31/12/2022)

7 de 12

Fi	Func.	Econ	Especificação	Vinculo	Dotação Atual	Emp no Mês	Liq no Mês	Emp A Pagor	
Tipo					Empenho Atual	Liq Atual	Pago Mês	Pago Atual	
	3.1.90.11.42		FÉRIAS INDENIZADAS, VENCIDAS E PROPÇ		0,00	11.539,49	11.539,49	0,00	
					11.539,49	11.539,49	11.539,49	11.539,49	
	3.1.90.11.43		13º SALÁRIO		0,00	29.580,28	29.580,28	0,00	
					29.580,28	29.580,28	29.580,28	29.580,28	
	3.1.90.11.51		OUTROS ADICIONAIS, VANTAGENS, GRATI		0,00	183.749,68	183.749,68	0,00	
					183.749,68	183.749,68	183.749,68	183.749,68	
368	3.1.90.13.00		OBRIGAÇÕES PATRONAIS	1 - 251 003 NV	175.580,00	64.014,03	64.014,03	64.014,03	
					64.014,03	64.014,03	0,00	0,00	
	3.1.90.13.02		CONTRIBUIÇÕES PREVIDENCIÁRIAS - INSS		0,00	64.014,03	64.014,03	64.014,03	
					64.014,03	64.014,03	0,00	0,00	
12.361.0008.2092.0000			Gestão dos Vencimentos dos Professores do Ensino Especial, 70% - AEE						
520	3.1.90.04.00		CONTRATAÇÃO POR TEMPO DETERMINADO	1 - 251 004	107.710,00	107.673,24	107.673,24	19.221,58	
					107.673,24	107.673,24	88.451,66	88.451,66	
	3.1.90.04.11		SALÁRIOS - CONTRATO TEMPORÁRIO		0,00	81.276,66	81.276,66	0,00	
					81.276,66	81.276,66	81.276,66	81.276,66	
	3.1.90.04.13		13º SALÁRIO - CONTRATO TEMPORÁRIO		0,00	7.175,00	7.175,00	0,00	
					7.175,00	7.175,00	7.175,00	7.175,00	
	3.1.90.04.18		OBRIGAÇÕES PATRONAIS - INSS - CONTR		0,00	19.221,58	19.221,58	19.221,58	
					19.221,58	19.221,58	0,00	0,00	
369	3.1.90.11.00		VENCIMENTOS E VANTAGENS FIXAS - PESSOAL CIVIL	1 - 251 004 NV	1.043.030,00	1.042.990,96	1.042.990,96	0,00	
					1.042.990,96	1.042.990,96	1.042.990,96	1.042.990,96	
	3.1.90.11.01		VENCIMENTOS E SALÁRIOS		0,00	417.364,18	417.364,18	0,00	
					417.364,18	417.364,18	417.364,18	417.364,18	
	3.1.90.11.31		GRATIFICAÇÕES POR EXERCÍCIO DE CARC		0,00	18.830,00	18.830,00	0,00	
					18.830,00	18.830,00	18.830,00	18.830,00	
	3.1.90.11.37		GRATIFICAÇÃO POR TEMPO DE SERVIÇO		0,00	64.016,33	64.016,33	0,00	
					64.016,33	64.016,33	64.016,33	64.016,33	
	3.1.90.11.42		FÉRIAS INDENIZADAS, VENCIDAS E PROPÇ		0,00	28.794,17	28.794,17	0,00	
					28.794,17	28.794,17	28.794,17	28.794,17	
	3.1.90.11.43		13º SALÁRIO		0,00	83.417,40	83.417,40	0,00	
					83.417,40	83.417,40	83.417,40	83.417,40	
	3.1.90.11.51		OUTROS ADICIONAIS, VANTAGENS, GRATI		0,00	430.568,88	430.568,88	0,00	
					430.568,88	430.568,88	430.568,88	430.568,88	
370	3.1.90.13.00		OBRIGAÇÕES PATRONAIS	1 - 251 004 NV	185.630,00	185.583,85	185.583,85	185.583,85	
					185.583,85	185.583,85	0,00	0,00	
	3.1.90.13.02		CONTRIBUIÇÕES PREVIDENCIÁRIAS - INSS		0,00	185.583,85	185.583,85	185.583,85	
					185.583,85	185.583,85	0,00	0,00	



ESTADO DO AMAPÁ
PREFEITURA MUNICIPAL DE OIAPOQUE
SECRETÁRIA MUNICIPAL DE EDUCAÇÃO



FUNDO MUNICIPAL DE EDUCAÇÃO DE OIAPOQUE - FUNDEB

06.102.249/0001-94

Exercício: 2022

BALANCETE DA DESPESA DE DEZEMBRO (01/01/2022 A 31/12/2022)

8 de 12

Fi	Func.	Econ	Especificação	Vinculo	Dotação Atual	Emp no Mês	Liq no Mês	Emp A Pagar
Tipo					Empenho Atual	Liq Atual	Pago Mês	Pago Atual
12.361.0008.2096.0000 Gestão Administrativa do Ensino de Jovens e Adulto - 30% / EJA								
371	3.3.90.30.00		MATERIAL DE CONSUMO	1 - 250 003 NV	612.506,35	595.156,35	465.156,35	130.000,00
					595.156,35	465.156,35	465.156,35	465.156,35
	3.3.90.30.01		COMBUSTÍVEIS E LUBRIFICANTES AUTOM		0,00	540.431,85	410.431,85	130.000,00
					540.431,85	410.431,85	410.431,85	410.431,85
	3.3.90.30.07		GÊNEROS DE ALIMENTAÇÃO		0,00	0,00	0,00	0,00
					0,00	0,00	0,00	0,00
	3.3.90.30.99		OUTROS MATERIAIS DE CONSUMO		0,00	54.724,50	54.724,50	0,00
					54.724,50	54.724,50	54.724,50	54.724,50
12.361.0008.2099.0000 Gestão Administrativa do Ensino Especial - 30% / AEE								
372	3.3.90.30.00		MATERIAL DE CONSUMO	1 - 250 004 NV	172.310,00	0,00	0,00	0,00
					0,00	0,00	0,00	0,00
12.365.0008.1111.0000 Aquisição de Equipamento p/ o Ensino Infantil - PRE								
374	4.4.90.52.00		EQUIPAMENTOS E MATERIAL PERMANENTE	1 - 250 000 NV	35.000,00	0,00	0,00	0,00
					0,00	0,00	0,00	0,00
12.365.0008.1117.0000 Aquisição de Equipamento p/ o Ensino Infantil - CRECHE								
375	4.4.90.52.00		EQUIPAMENTOS E MATERIAL PERMANENTE	3 - 250 000 NV	20.000,00	0,00	0,00	0,00
					0,00	0,00	0,00	0,00
376	4.4.90.52.00		EQUIPAMENTOS E MATERIAL PERMANENTE	3 - 250 000 NV	80.000,00	0,00	0,00	0,00
					0,00	0,00	0,00	0,00
12.365.0008.2042.0000 Gestão dos Vencimentos dos Professores do Ensino Infantil, 70% - PRE								
506	3.1.90.04.00		CONTRATAÇÃO POR TEMPO DETERMINADO	3 - 251 005	67.100,00	67.076,18	67.076,18	12.014,52
					67.076,18	67.076,18	55.061,66	55.061,66
	3.1.90.04.11		SALÁRIOS - CONTRATO TEMPORÁRIO		0,00	49.553,33	49.553,33	0,00
					49.553,33	49.553,33	49.553,33	49.553,33
	3.1.90.04.13		13º SALÁRIO - CONTRATO TEMPORÁRIO		0,00	4.875,00	4.875,00	0,00
					4.875,00	4.875,00	4.875,00	4.875,00
	3.1.90.04.14		FÉRIAS - ABONO CONSTITUCIONAL - CONT		0,00	633,33	633,33	0,00
					633,33	633,33	633,33	633,33
	3.1.90.04.16		OBRIGAÇÕES PATRONAIS - INSS - CONTRA		0,00	12.014,52	12.014,52	12.014,52
					12.014,52	12.014,52	0,00	0,00
377	3.1.90.11.00		VENCIMENTOS E VANTAGENS FIXAS - PESSOAL CIVIL	1 - 251 005 NV	2.394.400,00	2.075.208,55	2.075.208,55	0,00
					2.075.208,55	2.075.208,55	2.075.208,55	2.075.208,55
	3.1.90.11.01		VENCIMENTOS E SALÁRIOS		0,00	890.574,25	890.574,25	0,00
					890.574,25	890.574,25	890.574,25	890.574,25
	3.1.90.11.31		GRATIFICAÇÕES POR EXERCÍCIO DE CARC		0,00	37.660,00	37.660,00	0,00
					37.660,00	37.660,00	37.660,00	37.660,00
	3.1.90.11.37		GRATIFICAÇÃO POR TEMPO DE SERVIÇO		0,00	97.058,94	97.058,94	0,00
					97.058,94	97.058,94	97.058,94	97.058,94
	3.1.90.11.42		FÉRIAS INDENIZADAS, VENCIDAS E PROPC		0,00	59.029,84	59.029,84	0,00
					59.029,84	59.029,84	59.029,84	59.029,84

Assinado por 1 pessoa: IVANILDE SILVA DE SOUZA CARDOSO
Para verificar a validade das assinaturas, acesse <https://oiaopoque.1doc.com.br/verificacao/7EDE-4653-C33C-97FD> e informe o código 7EDE-4653-C33C-97FD





ESTADO DO AMAPÁ
PREFEITURA MUNICIPAL DE OIAPOQUE
SECRETÁRIA MUNICIPAL DE EDUCAÇÃO



FUNDO MUNICIPAL DE EDUCAÇÃO DE OIAPOQUE - FUNDEB

06.102.249/0001-94

Exercício: 2022

BALANCETE DA DESPESA DE DEZEMBRO (01/01/2022 A 31/12/2022)

9 de 12

Fi	Func.	Econ	Especificação	Vinculo	Dotação Atual	Emp no Mês	Liq no Mês	Emp A Pagor
Tipo					Empenho Atual	Liq Atual	Pago Mês	Pago Atual
	3.1.90.11.43		13º SALÁRIO		0,00	162.939,99	162.939,99	0,00
					162.939,99	162.939,99	162.939,99	162.939,99
	3.1.90.11.51		OUTROS ADICIONAIS, VANTAGENS, GRATI		0,00	827.945,53	827.945,53	0,00
					827.945,53	827.945,53	827.945,53	827.945,53
378	3.1.90.13.00		OBRIGAÇÕES PATRONAIS	1 - 251 005 NV	526.760,00	376.750,52	376.750,52	376.750,52
					376.750,52	376.750,52	0,00	0,00
	3.1.90.13.02		CONTRIBUIÇÕES PREVIDENCIÁRIAS - INSS		0,00	376.750,52	376.750,52	376.750,52
					376.750,52	376.750,52	0,00	0,00
12.365.0008.2044.0000			Gestão Administrativa Ensino Infantil, 30% - PRE					
507	3.1.90.04.00		CONTRATAÇÃO POR TEMPO DETERMINADO	1 - 250 005	81.700,00	81.654,46	81.654,46	13.661,26
					81.654,46	81.654,46	67.993,20	67.993,20
	3.1.90.04.11		SALÁRIOS - CONTRATO TEMPORÁRIO		0,00	61.731,20	61.731,20	0,00
					61.731,20	61.731,20	61.731,20	61.731,20
	3.1.90.04.13		13º SALÁRIO - CONTRATO TEMPORÁRIO		0,00	5.454,00	5.454,00	0,00
					5.454,00	5.454,00	5.454,00	5.454,00
	3.1.90.04.14		FERIAS - ABONO CONSTITUCIONAL - CONT		0,00	808,00	808,00	0,00
					808,00	808,00	808,00	808,00
	3.1.90.04.16		OBRIGAÇÕES PATRONAIS - INSS - CONTR		0,00	13.661,26	13.661,26	13.661,26
					13.661,26	13.661,26	0,00	0,00
379	3.1.90.11.00		VENCIMENTOS E VANTAGENS FIXAS - PESSOAL CIVIL	1 - 250 005 NV	484.120,00	118.124,06	118.124,06	0,00
					118.124,06	118.124,06	118.124,06	118.124,06
	3.1.90.11.01		VENCIMENTOS E SALÁRIOS		0,00	29.309,74	29.309,74	0,00
					29.309,74	29.309,74	29.309,74	29.309,74
	3.1.90.11.04		ADICIONAL NOTURNO		0,00	5.861,88	5.861,88	0,00
					5.861,88	5.861,88	5.861,88	5.861,88
	3.1.90.11.09		ADICIONAL DE PERICULOSIDADE		0,00	8.792,99	8.792,99	0,00
					8.792,99	8.792,99	8.792,99	8.792,99
	3.1.90.11.37		GRATIFICAÇÃO POR TEMPO DE SERVIÇO		0,00	2.221,40	2.221,40	0,00
					2.221,40	2.221,40	2.221,40	2.221,40
	3.1.90.11.42		FÉRIAS INDENIZADAS, VENCIDAS E PROP		0,00	2.427,01	2.427,01	0,00
					2.427,01	2.427,01	2.427,01	2.427,01
	3.1.90.11.43		13º SALÁRIO		0,00	5.140,28	5.140,28	0,00
					5.140,28	5.140,28	5.140,28	5.140,28
	3.1.90.11.51		OUTROS ADICIONAIS, VANTAGENS, GRATI		0,00	64.370,76	64.370,76	0,00
					64.370,76	64.370,76	64.370,76	64.370,76
380	3.1.90.13.00		OBRIGAÇÕES PATRONAIS	1 - 250 005 NV	106.500,00	11.447,82	11.447,82	11.447,82
					11.447,82	11.447,82	0,00	0,00



ESTADO DO AMAPÁ
PREFEITURA MUNICIPAL DE OIAPOQUE
SECRETÁRIA MUNICIPAL DE EDUCAÇÃO



FUNDO MUNICIPAL DE EDUCAÇÃO DE OIAPOQUE - FUNDEB

06.102.249/0001-94

Exercício: 2022

BALANCETE DA DESPESA DE DEZEMBRO (01/01/2022 A 31/12/2022)

10 de 12

Fi	Func.	Econ	Especificação	Vinculo	Dotação Atual	Emp no Mês	Liq no Mês	Emp A Pagor
Tipo					Empenho Atual	Liq Atual	Pago Mês	Pago Atual
	3.1.90.13.02		CONTRIBUIÇÕES PREVIDENCIÁRIAS - INSS		0,00	11.447,82	11.447,82	11.447,82
					11.447,82	11.447,82	0,00	0,00
381	3.3.90.30.00		MATERIAL DE CONSUMO	1 - 250 005 NV	500.770,00	440.042,00	440.042,00	290.042,00
					440.042,00	440.042,00	150.000,00	150.000,00
	3.3.90.30.99		OUTROS MATERIAIS DE CONSUMO		0,00	440.042,00	440.042,00	290.042,00
					440.042,00	440.042,00	150.000,00	150.000,00
559	3.3.90.32.00		MATERIAL, BEM OU SERVIÇO PARA DISTRIBUIÇÃO GRATUITA	1 - 250 005	561.200,00	561.179,36	561.179,36	0,00
					561.179,36	561.179,36	561.179,36	561.179,36
	3.3.90.32.04		MATERIAL EDUCACIONAL E CULTURAL		0,00	561.179,36	561.179,36	0,00
					561.179,36	561.179,36	561.179,36	561.179,36
382	3.3.90.36.00		OUTROS SERVIÇOS DE TERCEIROS - PESSOA FÍSICA	1 - 250 005 NV	410.250,00	334.168,41	334.168,41	0,00
					334.168,41	334.168,41	334.168,41	334.168,41
	3.3.90.36.15		LOCAÇÃO DE IMÓVEIS		0,00	334.168,41	334.168,41	0,00
					334.168,41	334.168,41	334.168,41	334.168,41
12.365.0008.2093.0000			Gestão dos Vencimentos dos Professores do Ensino Infantil, 70% - CRECHE					
383	3.1.90.04.00		CONTRATAÇÃO POR TEMPO DETERMINADO	1 - 211 000 NV	1.500,00	1.500,00	1.500,00	0,00
					1.500,00	1.500,00	1.500,00	1.500,00
	3.1.90.04.14		FERIAS - ABONO CONSTITUCIONAL - CONT		0,00	1.500,00	1.500,00	0,00
					1.500,00	1.500,00	1.500,00	1.500,00
384	3.1.90.04.00		CONTRATAÇÃO POR TEMPO DETERMINADO	3 - 251 006 NV	698.320,00	698.289,79	698.289,79	112.991,46
					698.289,79	698.289,79	585.298,33	585.298,33
	3.1.90.04.11		SALÁRIOS - CONTRATO TEMPORÁRIO		0,00	539.786,64	539.786,64	0,00
					539.786,64	539.786,64	539.786,64	539.786,64
	3.1.90.04.13		13º SALÁRIO - CONTRATO TEMPORÁRIO		0,00	42.225,02	42.225,02	0,00
					42.225,02	42.225,02	42.225,02	42.225,02
	3.1.90.04.16		OBRIGAÇÕES PATRONAIS - INSS - CONTR		0,00	112.991,46	112.991,46	112.991,46
					112.991,46	112.991,46	0,00	0,00
	3.1.90.04.51		ADICIONAIS DE CONTRATO TEMPORÁRIO		0,00	3.286,67	3.286,67	0,00
					3.286,67	3.286,67	3.286,67	3.286,67
385	3.1.90.11.00		VENCIMENTOS E VANTAGENS FIXAS - PESSOAL CIVIL	1 - 251 006 NV	798.130,00	437.099,16	437.099,16	0,00
					437.099,16	437.099,16	437.099,16	437.099,16
	3.1.90.11.01		VENCIMENTOS E SALÁRIOS		0,00	200.044,53	200.044,53	0,00
					200.044,53	200.044,53	200.044,53	200.044,53
	3.1.90.11.31		GRATIFICAÇÕES POR EXERCÍCIO DE CAR		0,00	21.000,00	21.000,00	0,00
					21.000,00	21.000,00	21.000,00	21.000,00



ESTADO DO AMAPÁ
PREFEITURA MUNICIPAL DE OIAPOQUE
SECRETÁRIA MUNICIPAL DE EDUCAÇÃO



FUNDO MUNICIPAL DE EDUCAÇÃO DE OIAPOQUE - FUNDEB

06.102.249/0001-94

Exercício: 2022

BALANCETE DA DESPESA DE DEZEMBRO (01/01/2022 A 31/12/2022)

11 de 12

Fi	Func.	Econ	Especificação	Vinculo	Dotação Atual	Emp no Mês	Liq no Mês	Emp A Pagor
Tipo					Empenho Atual	Liq Atual	Pago Mês	Pago Atual
	3.1.90.11.37		GRATIFICAÇÃO POR TEMPO DE SERVIÇO		0,00	22.743,27	22.743,27	0,00
					22.743,27	22.743,27	22.743,27	22.743,27
	3.1.90.11.42		FÉRIAS INDENIZADAS, VENCIDAS E PROPC		0,00	11.046,21	11.046,21	0,00
					11.046,21	11.046,21	11.046,21	11.046,21
	3.1.90.11.43		13º SALÁRIO		0,00	38.773,50	38.773,50	0,00
					38.773,50	38.773,50	38.773,50	38.773,50
	3.1.90.11.51		OUTROS ADICIONAIS, VANTAGENS, GRATI		0,00	143.491,65	143.491,65	0,00
					143.491,65	143.491,65	143.491,65	143.491,65
386	3.1.90.13.00		OBRIGAÇÕES PATRONAIS	1 - 251 006 NV	144.551,00	85.459,91	85.459,91	85.459,91
					85.459,91	85.459,91	0,00	0,00
	3.1.90.13.02		CONTRIBUIÇÕES PREVIDENCIÁRIAS - INSS		0,00	85.459,91	85.459,91	85.459,91
					85.459,91	85.459,91	0,00	0,00
12.365.0008.2094.0000			Gestão Administrativa Ensino Infantil, 30% - CRECHE					
510	3.1.90.04.00		CONTRATAÇÃO POR TEMPO DETERMINADO	3 - 250 006	503.300,00	503.252,50	503.252,50	79.086,01
					503.252,50	503.252,50	424.166,49	424.166,49
	3.1.90.04.11		SALÁRIOS - CONTRATO TEMPORÁRIO		0,00	392.327,09	392.327,09	0,00
					392.327,09	392.327,09	392.327,09	392.327,09
	3.1.90.04.13		13º SALÁRIO - CONTRATO TEMPORÁRIO		0,00	28.405,00	28.405,00	0,00
					28.405,00	28.405,00	28.405,00	28.405,00
	3.1.90.04.14		FERIAS - ABONO CONSTITUCIONAL - CONT		0,00	1.212,00	1.212,00	0,00
					1.212,00	1.212,00	1.212,00	1.212,00
	3.1.90.04.16		OBRIGAÇÕES PATRONAIS - INSS - CONTRV		0,00	79.086,01	79.086,01	79.086,01
					79.086,01	79.086,01	0,00	0,00
	3.1.90.04.51		ADICIONAIS DE CONTRATO TEMPORÁRIO		0,00	2.222,40	2.222,40	0,00
					2.222,40	2.222,40	2.222,40	2.222,40
387	3.1.90.11.00		VENCIMENTOS E VANTAGENS FIXAS - PESSOAL CIVIL	1 - 250 006 NV	207.070,00	207.027,29	207.027,29	0,00
					207.027,29	207.027,29	207.027,29	207.027,29
	3.1.90.11.01		VENCIMENTOS E SALÁRIOS		0,00	141.456,26	141.456,26	0,00
					141.456,26	141.456,26	141.456,26	141.456,26
	3.1.90.11.08		ADIANTAMENTO PECUNIÁRIO		0,00	4.299,63	4.299,63	0,00
					4.299,63	4.299,63	4.299,63	4.299,63
	3.1.90.11.10		ADICIONAL DE INSALUBRIDADE		0,00	9.225,87	9.225,87	0,00
					9.225,87	9.225,87	9.225,87	9.225,87
	3.1.90.11.37		GRATIFICAÇÃO POR TEMPO DE SERVIÇO		0,00	9.923,07	9.923,07	0,00
					9.923,07	9.923,07	9.923,07	9.923,07
	3.1.90.11.42		FÉRIAS INDENIZADAS, VENCIDAS E PROPC		0,00	5.864,04	5.864,04	0,00
					5.864,04	5.864,04	5.864,04	5.864,04



ESTADO DO AMAPÁ
PREFEITURA MUNICIPAL DE OIAPOQUE
SECRETÁRIA MUNICIPAL DE EDUCAÇÃO



FUNDO MUNICIPAL DE EDUCAÇÃO DE OIAPOQUE - FUNDEB

06.102.249/0001-94

Exercício: 2022

BALANCETE DA DESPESA DE DEZEMBRO (01/01/2022 A 31/12/2022)

12 de 12

Fi	Func.	Econ	Especificação	Vinculo	Dotação Atual	Emp no Mês	Liq no Mês	Emp A Pagar
Tipo					Empenho Atual	Liq Atual	Pago Mês	Pagto Atual
	3.1.90.11.43		13º SALÁRIO		0,00	16.772,69	16.772,69	0,00
					16.772,69	16.772,69	16.772,69	16.772,69
	3.1.90.11.50		SALÁRIO MATERNIDADE		0,00	2.976,93	2.976,93	0,00
					2.976,93	2.976,93	2.976,93	2.976,93
	3.1.90.11.51		OUTROS ADICIONAIS, VANTAGENS, GRATI		0,00	16.508,80	16.508,80	0,00
					16.508,80	16.508,80	16.508,80	16.508,80
388	3.1.90.13.00		OBRIGAÇÕES PATRONAIS	1 - 250 006 NV	37.900,00	37.890,46	37.890,46	37.890,46
					37.890,46	37.890,46	0,00	0,00
	3.1.90.13.02		CONTRIBUIÇÕES PREVIDENCIÁRIAS - INSS		0,00	37.890,46	37.890,46	37.890,46
					37.890,46	37.890,46	0,00	0,00
389	3.3.90.30.00		MATERIAL DE CONSUMO	1 - 250 006 NV	205.200,00	199.065,00	199.065,00	99.300,00
					199.065,00	199.065,00	99.765,00	99.765,00
	3.3.90.30.01		COMBUSTIVEIS E LUBRIFICANTES AUTOM		0,00	199.065,00	199.065,00	99.300,00
					199.065,00	199.065,00	99.765,00	99.765,00
390	3.3.90.36.00		OUTROS SERVIÇOS DE TERCEIROS - PESSOA FÍSICA	1 - 250 006 NV	41.700,00	20.000,00	20.000,00	0,00
					20.000,00	20.000,00	20.000,00	20.000,00
	3.3.90.36.15		LOCAÇÃO DE IMÓVEIS		0,00	20.000,00	20.000,00	0,00
					20.000,00	20.000,00	20.000,00	20.000,00
TOTAL DO ORGÃO					55.180.208,86	47.000.394,62	46.870.394,62	6.655.023,33
PODER EXECUTIVO					47.000.394,62	46.870.394,62	40.345.371,29	40.345.371,29



ESTADO DO AMAPÁ
PREFEITURA MUNICIPAL DE OIAPOQUE
SECRETÁRIA MUNICIPAL DE EDUCAÇÃO



FUNDO MUNICIPAL DE EDUCAÇÃO DE OIAPOQUE - FUNDEB

06.102.249/0001-94

Exercício: 2022

BALANCETE DA RECEITA DE DEZEMBRO (01/01/2022 A 31/12/2022)

1 de 01

FI	Código	Especificação Vinculo	Orçada Anterior	Arrec no Mês	TOTA Diferenç
018	1321.01.0.1.00.00	REMUNERAÇÃO DE DEPÓSITOS BANCÁRIOS 253 - 000	551.749,00 0,00	529.127,99	529.127,9 -22.621,0
019	1321.02.0.1.00.00	REMUNERAÇÃO DE DEPÓSITOS ESPECIAIS - 211 - 000	1.100,00 0,00	0,00	0,0 -1.100,0
020	1321.02.0.1.00.00	REMUNERAÇÃO DE DEPÓSITOS ESPECIAIS - 241 - 000	673,00 0,00	0,00	0,0 -673,0
021	1321.02.0.1.00.00	REMUNERAÇÃO DE DEPÓSITOS ESPECIAIS - 241 - 000	673,00 0,00	0,00	0,0 -673,0
022	1321.02.0.1.00.00	REMUNERAÇÃO DE DEPÓSITOS ESPECIAIS - 241 - 000	673,00 0,00	0,00	0,0 -673,0
023	1321.02.0.1.00.00	REMUNERAÇÃO DE DEPÓSITOS ESPECIAIS - 241 - 000	673,00 0,00	0,00	0,0 -673,0
TOTAL DO ITEM			555.541,00 0,00	529.127,99	529.127,9 -26.413,0
050	1715.50.0.1.00.00	TRANSFERÊNCIAS DE RECURSOS DE COMPI 250 - 000	458.920,00 0,00	438.156,78	438.156,7 -20.763,2
072	1715.52.0.1.00.00	TRANSFERÊNCIAS DE RECURSOS DE COMPI 250 - 000	0,00 0,00	0,00	0,0 0,0
065	1751.50.0.1.00.00	TRANSFERÊNCIAS DE RECURSOS DO FUNDI 250 - 000	55.070.710,00 0,00	33.522.268,49	33.522.268,4 -21.548.441,5
TOTAL DO ITEM			55.529.630,00 0,00	33.960.425,27	33.960.425,2 -21.569.204,7
TOTAL ORÇAMENTÁRIO			56.085.171,00 0,00	34.489.553,26	34.489.553,2 -21.595.617,7
TOTAL GERAL					34.489.553,2

PREFEITO MUNICIPAL

SECRETÁRIO MUNICIPAL

TÉCNICO EM CONTABILIDADE



ESTADO DO AMAPÁ
PREFEITURA MUNICIPAL DE OIAPOQUE
SECRETÁRIA MUNICIPAL DE EDUCAÇÃO



FUNDO MUNICIPAL DE EDUCAÇÃO DE OIAPOQUE - FUNDEB

06.102.249/0001-94

Exercício: 2022

Page 1

CONCILIAÇÃO BANCÁRIA

Especificação		Valores	
		Acertos	Saldo
31/12/2022	Saldo em 31/12/2022 conforme extrato bancário		2.676.526,2
31/12/2022	Saldo em 31/12/2022 de acordo com a contabilidade		2.676.526,2





ESTADO DO AMAPÁ
PREFEITURA MUNICIPAL DE OIAPOQUE
SECRETÁRIA MUNICIPAL DE EDUCAÇÃO



ANEXO 10- RELAÇÃO DE BENS PATRIMONIAIS



MUNICÍPIO DE OIAPOQUE

05990445/0001-80

2022

RUA JOAQUIM CAETANO DA SILVA 460

1 de 53

RELAÇÃO DE BENS PATRIMONIAIS

AQUISIÇÕES

PERÍODO: 01/01/2022 até 31/12/2022

TOTALIZAÇÃO PELO VALOR DE AQUISIÇÃO

SEM AGRUPAMENTO	Quantidade: 143
	Total: 658.045,60

Grupo/Chapa: 1/000012	Código: 150	Situação: NOVO	Valores	
Tipo: MAQUINAS, UTENSILIOS DE ESCRITÓR	Baixa:		Aquisição:	1.333,33
Unidade/Sub.: 9 SECRETARIA DE EDUCAÇÃO			Atual:	1.088,91
Plano Contas:			Ajuste:	-244,42
Plano PCASP: 123110302 MAQUINAS E UTENSÍLIOS DE ESCRITÓRIO (P)			Baixa:	0,00
Fornecedor: 1538 NORTE MOVEIS EQUIPAMENTOS E SERVIÇOS LTDA				
Aquisição: 04/01/2022	Data Baixa:	Origem: COMPRA	Processo:	
nº da Nota:		Nº Requisição:		

Descrição do Bem:
IMPRESSORA MULTIFUNCIONAL

Empenhos do Bem 1/000012

Total: 1.333,33

Nº Empenho: 104002 **Ano Empenho:** 2022
Nº Liquidação: 1 **Empenhado e Liquidado pelo Bem:** 1.333,33
Função: 12 Educação **Sub-Função:** 361 Ensino Fundamental
Identificador de Uso: 0 Recursos não Destinados a Contrapartida
Grupo (Fonte de Recurso): 1 Recursos do Exercício Corrente
Código Destinação: 540 Transferências do FUNDEB - Impostos e Transferências de Impostos (Exerc. Corrente)

Grupo/Chapa: 1/000013	Código: 151	Situação: NOVO	Valores	
Tipo: MAQUINAS, UTENSILIOS DE ESCRITÓR	Baixa:		Aquisição:	1.333,33
Unidade/Sub.: 9 SECRETARIA DE EDUCAÇÃO			Atual:	1.088,91
Plano Contas:			Ajuste:	-244,42
Plano PCASP: 123110302 MAQUINAS E UTENSÍLIOS DE ESCRITÓRIO (P)			Baixa:	0,00
Fornecedor: 1538 NORTE MOVEIS EQUIPAMENTOS E SERVIÇOS LTDA				
Aquisição: 04/01/2022	Data Baixa:	Origem: COMPRA	Processo:	
nº da Nota:		Nº Requisição:		

Descrição do Bem:
IMPRESSORA MULTIFUNCIONAL

Empenhos do Bem 1/000013

Total: 1.333,33

Nº Empenho: 104002 **Ano Empenho:** 2022
Nº Liquidação: 1 **Empenhado e Liquidado pelo Bem:** 1.333,33
Função: 12 Educação **Sub-Função:** 361 Ensino Fundamental
Identificador de Uso: 0 Recursos não Destinados a Contrapartida
Grupo (Fonte de Recurso): 1 Recursos do Exercício Corrente
Código Destinação: 540 Transferências do FUNDEB - Impostos e Transferências de Impostos (Exerc. Corrente)

Grupo/Chapa: 1/000014	Código: 152	Situação: NOVO	Valores	
Tipo: MAQUINAS, UTENSILIOS DE ESCRITÓR	Baixa:		Aquisição:	1.333,33
Unidade/Sub.: 9 SECRETARIA DE EDUCAÇÃO			Atual:	1.088,91
Plano Contas:			Ajuste:	-244,42
Plano PCASP: 123110302 MAQUINAS E UTENSÍLIOS DE ESCRITÓRIO (P)			Baixa:	0,00
Fornecedor: 1538 NORTE MOVEIS EQUIPAMENTOS E SERVIÇOS LTDA				
Aquisição: 04/01/2022	Data Baixa:	Origem: COMPRA	Processo:	
nº da Nota:		Nº Requisição:		

Descrição do Bem:
IMPRESSORA MULTIFUNCIONAL

Empenhos do Bem 1/000014

Total: 1.333,33

Nº Empenho: 104002 **Ano Empenho:** 2022
Nº Liquidação: 1 **Empenhado e Liquidado pelo Bem:** 1.333,33
Função: 12 Educação **Sub-Função:** 361 Ensino Fundamental
Identificador de Uso: 0 Recursos não Destinados a Contrapartida
Grupo (Fonte de Recurso): 1 Recursos do Exercício Corrente
Código Destinação: 540 Transferências do FUNDEB - Impostos e Transferências de Impostos (Exerc. Corrente)

Assinado por 1 pessoa: IVANILDE SILVA DE SOUZA CARDOSO
 Para verificar a validade das assinaturas, acesse <https://oiaopoque.1doc.com.br/verificacao/7EDE-4653-C33C-97FD> e informe o código 7EDE-4653-C33C-97FD





ESTADO DO AMAPÁ
PREFEITURA MUNICIPAL DE OIAPOQUE
SECRETÁRIA MUNICIPAL DE EDUCAÇÃO



MUNICIPIO DE OIAPOQUE

05990445/0001-80

2022

RUA JOAQUIM CAETANO DA SILVA 460

2 de 53

RELAÇÃO DE BENS PATRIMONIAIS

AQUISIÇÕES

PERÍODO: 01/01/2022 até 31/12/2022

TOTALIZAÇÃO PELO VALOR DE AQUISIÇÃO

				Valores	
Grupo/Chapa:	1/000015	Código: 153	Situação: NOVO	Aquisição:	1.333,33
Tipo:	MAQUINAS, UTENSILIOS DE ESCRITÓR			Atual:	1.088,91
Unidade/Sub.:	9 SECRETARIA DE EDUCAÇÃO			Ajuste:	-244,42
Plano Contas:				Baixa:	0,00
Plano PCASP:	123110302 MAQUINAS E UTENSÍLIOS DE ESCRITÓRIO (P)				
Fornecedor:	1538 NORTE MOVEIS EQUIPAMENTOS E SERVIÇOS LTDA				
Aquisição:	04/01/2022	Data Baixa:	Origem: COMPRA	Processo:	
nº da Nota:			Nº Requisição:		
Descrição do Bem:					
IMPRESSORA MULTIFUNCIONAL					
Empenhos do Bem 1/000015				Total: 1.333,33	
Nº Empenho: 104002 Ano Empenho: 2022					
Nº Liquidação: 1 Empenhado e Liquidado pelo Bem: 1.333,33					
Função: 12 Educação Sub-Função: 361 Ensino Fundamental					
Identificador de Uso: 0 Recursos nao Destinados a Contrapartida					
Grupo (Fonte de Recurso): 1 Recursos do Exercício Corrente					
Código Destinação: 540 Transferências do FUNDEB - Impostos e Transferências de Impostos (Exerc. Corrente)					
<hr/>					
Grupo/Chapa:	1/000016	Código: 154	Situação: NOVO	Aquisição:	1.333,33
Tipo:	MAQUINAS, UTENSILIOS DE ESCRITÓR			Atual:	1.088,91
Unidade/Sub.:	9 SECRETARIA DE EDUCAÇÃO			Ajuste:	-244,42
Plano Contas:				Baixa:	0,00
Plano PCASP:	123110302 MAQUINAS E UTENSÍLIOS DE ESCRITÓRIO (P)				
Fornecedor:	1538 NORTE MOVEIS EQUIPAMENTOS E SERVIÇOS LTDA				
Aquisição:	04/01/2022	Data Baixa:	Origem: COMPRA	Processo:	
nº da Nota:			Nº Requisição:		
Descrição do Bem:					
IMPRESSORA MULTIFUNCIONAL					
Empenhos do Bem 1/000016				Total: 1.333,33	
Nº Empenho: 104002 Ano Empenho: 2022					
Nº Liquidação: 1 Empenhado e Liquidado pelo Bem: 1.333,33					
Função: 12 Educação Sub-Função: 361 Ensino Fundamental					
Identificador de Uso: 0 Recursos nao Destinados a Contrapartida					
Grupo (Fonte de Recurso): 1 Recursos do Exercício Corrente					
Código Destinação: 540 Transferências do FUNDEB - Impostos e Transferências de Impostos (Exerc. Corrente)					
<hr/>					
Grupo/Chaps:	1/000017	Código: 155	Situação: NOVO	Aquisição:	1.333,33
Tipo:	MAQUINAS, UTENSILIOS DE ESCRITÓR			Atual:	1.088,91
Unidade/Sub.:	9 SECRETARIA DE EDUCAÇÃO			Ajuste:	-244,42
Plano Contas:				Baixa:	0,00
Plano PCASP:	123110302 MAQUINAS E UTENSÍLIOS DE ESCRITÓRIO (P)				
Fornecedor:	1538 NORTE MOVEIS EQUIPAMENTOS E SERVIÇOS LTDA				
Aquisição:	04/01/2022	Data Baixa:	Origem: COMPRA	Processo:	
nº da Nota:			Nº Requisição:		
Descrição do Bem:					
IMPRESSORA MULTIFUNCIONAL					
Empenhos do Bem 1/000017				Total: 1.333,33	
Nº Empenho: 104002 Ano Empenho: 2022					
Nº Liquidação: 1 Empenhado e Liquidado pelo Bem: 1.333,33					
Função: 12 Educação Sub-Função: 361 Ensino Fundamental					
Identificador de Uso: 0 Recursos nao Destinados a Contrapartida					
Grupo (Fonte de Recurso): 1 Recursos do Exercício Corrente					
Código Destinação: 540 Transferências do FUNDEB - Impostos e Transferências de Impostos (Exerc. Corrente)					

Assinado por 1 pessoa: IVANILDE SILVA DE SOUZA CARDOSO
 Para verificar a validade das assinaturas, acesse <https://oiaopoque.1doc.com.br/verificacao/7EDE-4653-C33C-97FD> e informe o código 7EDE-4653-C33C-97FD





ESTADO DO AMAPÁ
PREFEITURA MUNICIPAL DE OIAOQUE
SECRETÁRIA MUNICIPAL DE EDUCAÇÃO



MUNICIPIO DE OIAOQUE

05990445/0001-80

2022

RUA JOAQUIM CAETANO DA SILVA 460

3 de 53

RELAÇÃO DE BENS PATRIMONIAIS

AQUISIÇÕES

PERÍODO: 01/01/2022 até 31/12/2022
 TOTALIZAÇÃO PELO VALOR DE AQUISIÇÃO

Grupo/Chapa: 1 / 000018	Código: 156	Situação: NOVO	Valores	
Tipo: MAQUINAS, UTENSILIOS DE ESCRITÓR	Baixa:		Aquisição:	1.333,33
Unidade/Sub.: 9 SECRETARIA DE EDUCAÇÃO			Atual:	1.088,91
Plano Contas:			Ajuste:	-244,42
Plano PCASP: 123110302 MAQUINAS E UTENSÍLIOS DE ESCRITÓRIO (P)			Baixa:	0,00
Fornecedor: 1538 NORTE MOVEIS EQUIPAMENTOS E SERVIÇOS LTDA				
Aquisição: 04/01/2022	Data Baixa:	Origem: COMPRA	Processo:	
nº da Nota:		Nº Requisição:		
Descrição do Bem: IMPRESSORA MULTIFUNCIONAL				

Empenhos do Bem 1 / 000018	Total: 1.333,33			
Nº Empenho: 104002	Ano Empenho: 2022			
Nº Liquidação: 1	Empenhado e Liquidado pelo Bem: 1.333,33			
Função: 12 Educação	Sub-Função: 361 Ensino Fundamental			
Identificador de Uso: 0 Recursos nao Destinados a Contrapartida				
Grupo (Fonte de Recurso): 1 Recursos do Exercício Corrente				
Código Destinação: 540 Transferências do FUNDEB - Impostos e Transferências de Impostos (Exerc. Corrente)				

Grupo/Chapa: 1 / 000019	Código: 157	Situação: NOVO	Valores	
Tipo: MAQUINAS, UTENSILIOS DE ESCRITÓR	Baixa:		Aquisição:	1.333,33
Unidade/Sub.: 9 SECRETARIA DE EDUCAÇÃO			Atual:	1.088,91
Plano Contas:			Ajuste:	-244,42
Plano PCASP: 123110302 MAQUINAS E UTENSÍLIOS DE ESCRITÓRIO (P)			Baixa:	0,00
Fornecedor: 1538 NORTE MOVEIS EQUIPAMENTOS E SERVIÇOS LTDA				
Aquisição: 04/01/2022	Data Baixa:	Origem: COMPRA	Processo:	
nº da Nota:		Nº Requisição:		
Descrição do Bem: IMPRESSORA MULTIFUNCIONAL				

Empenhos do Bem 1 / 000019	Total: 1.333,33			
Nº Empenho: 104002	Ano Empenho: 2022			
Nº Liquidação: 1	Empenhado e Liquidado pelo Bem: 1.333,33			
Função: 12 Educação	Sub-Função: 361 Ensino Fundamental			
Identificador de Uso: 0 Recursos nao Destinados a Contrapartida				
Grupo (Fonte de Recurso): 1 Recursos do Exercício Corrente				
Código Destinação: 540 Transferências do FUNDEB - Impostos e Transferências de Impostos (Exerc. Corrente)				

Grupo/Chapa: 1 / 000020	Código: 158	Situação: NOVO	Valores	
Tipo: MAQUINAS, UTENSILIOS DE ESCRITÓR	Baixa:		Aquisição:	1.333,33
Unidade/Sub.: 9 SECRETARIA DE EDUCAÇÃO			Atual:	1.088,91
Plano Contas:			Ajuste:	-244,42
Plano PCASP: 123110302 MAQUINAS E UTENSÍLIOS DE ESCRITÓRIO (P)			Baixa:	0,00
Fornecedor: 1538 NORTE MOVEIS EQUIPAMENTOS E SERVIÇOS LTDA				
Aquisição: 04/01/2022	Data Baixa:	Origem: COMPRA	Processo:	
nº da Nota:		Nº Requisição:		
Descrição do Bem: IMPRESSORA MULTIFUNCIONAL				

Empenhos do Bem 1 / 000020	Total: 1.333,33			
Nº Empenho: 104002	Ano Empenho: 2022			
Nº Liquidação: 1	Empenhado e Liquidado pelo Bem: 1.333,33			
Função: 12 Educação	Sub-Função: 361 Ensino Fundamental			
Identificador de Uso: 0 Recursos nao Destinados a Contrapartida				
Grupo (Fonte de Recurso): 1 Recursos do Exercício Corrente				
Código Destinação: 540 Transferências do FUNDEB - Impostos e Transferências de Impostos (Exerc. Corrente)				

Assinado por 1 pessoa: IVANILDE SILVA DE SOUZA CARDOSO
 Para verificar a validade das assinaturas, acesse <https://oiaoque.1doc.com.br/verificacao/7EDE-4653-C33C-97FD> e informe o código 7EDE-4653-C33C-97FD



ESTADO DO AMAPÁ
PREFEITURA MUNICIPAL DE OIAPOQUE
SECRETÁRIA MUNICIPAL DE EDUCAÇÃO



MUNICIPIO DE OIAPOQUE

05990445/0001-80

2022

RUA JOAQUIM CAETANO DA SILVA 460

4 de 53

RELAÇÃO DE BENS PATRIMONIAIS

AQUISIÇÕES

PERÍODO: 01/01/2022 até 31/12/2022
 TOTALIZAÇÃO PELO VALOR DE AQUISIÇÃO

Grupo/Chapa: 1 / 000021	Código: 159	Situação: NOVO	Valores	
Tipo: MAQUINAS, UTENSILIOS DE ESCRITÓR	Baixa:		Aquisição:	1.333,33
Unidade/Sub.: 9 SECRETARIA DE EDUCAÇÃO			Atual:	1.088,91
Plano Contas:			Ajuste:	-244,42
Plano PCASP: 123110302 MAQUINAS E UTENSÍLIOS DE ESCRITÓRIO (P)			Baixa:	0,00
Fornecedor: 1538 NORTE MOVEIS EQUIPAMENTOS E SERVIÇOS LTDA				
Aquisição: 04/01/2022	Data Baixa:	Origem: COMPRA	Processo:	
nº da Nota:		Nº Requisição:		
Descrição do Bem: IMPRESSORA MULTIFUNCIONAL				

Empenhos do Bem 1 / 000021 Total: 1.333,33

Nº Empenho: 104002 **Ano Empenho:** 2022
Nº Liquidação: 1 **Empenhado e Liquidado pelo Bem:** 1.333,33
Função: 12 Educação **Sub-Função:** 361 Ensino Fundamental
Identificador de Uso: 0 Recursos nao Destinados a Contrapartida
Grupo (Fonte de Recurso): 1 Recursos do Exercício Corrente
Código Destinação: 540 Transferências do FUNDEB - Impostos e Transferências de Impostos (Exerc. Corrente)

Grupo/Chapa: 1 / 000022	Código: 160	Situação: NOVO	Valores	
Tipo: MAQUINAS, UTENSILIOS DE ESCRITÓR	Baixa:		Aquisição:	1.333,33
Unidade/Sub.: 9 SECRETARIA DE EDUCAÇÃO			Atual:	1.088,91
Plano Contas:			Ajuste:	-244,42
Plano PCASP: 123110302 MAQUINAS E UTENSÍLIOS DE ESCRITÓRIO (P)			Baixa:	0,00
Fornecedor: 1538 NORTE MOVEIS EQUIPAMENTOS E SERVIÇOS LTDA				
Aquisição: 04/01/2022	Data Baixa:	Origem: COMPRA	Processo:	
nº da Nota:		Nº Requisição:		
Descrição do Bem: IMPRESSORA MULTIFUNCIONAL				

Empenhos do Bem 1 / 000022 Total: 1.333,33

Nº Empenho: 104002 **Ano Empenho:** 2022
Nº Liquidação: 1 **Empenhado e Liquidado pelo Bem:** 1.333,33
Função: 12 Educação **Sub-Função:** 361 Ensino Fundamental
Identificador de Uso: 0 Recursos nao Destinados a Contrapartida
Grupo (Fonte de Recurso): 1 Recursos do Exercício Corrente
Código Destinação: 540 Transferências do FUNDEB - Impostos e Transferências de Impostos (Exerc. Corrente)

Grupo/Chapa: 1 / 000023	Código: 161	Situação: NOVO	Valores	
Tipo: MAQUINAS, UTENSILIOS DE ESCRITÓR	Baixa:		Aquisição:	1.333,33
Unidade/Sub.: 9 SECRETARIA DE EDUCAÇÃO			Atual:	1.088,91
Plano Contas:			Ajuste:	-244,42
Plano PCASP: 123110302 MAQUINAS E UTENSÍLIOS DE ESCRITÓRIO (P)			Baixa:	0,00
Fornecedor: 1538 NORTE MOVEIS EQUIPAMENTOS E SERVIÇOS LTDA				
Aquisição: 04/01/2022	Data Baixa:	Origem: COMPRA	Processo:	
nº da Nota:		Nº Requisição:		
Descrição do Bem: IMPRESSORA MULTIFUNCIONAL				

Empenhos do Bem 1 / 000023 Total: 1.333,33

Nº Empenho: 104002 **Ano Empenho:** 2022
Nº Liquidação: 1 **Empenhado e Liquidado pelo Bem:** 1.333,33
Função: 12 Educação **Sub-Função:** 361 Ensino Fundamental
Identificador de Uso: 0 Recursos nao Destinados a Contrapartida
Grupo (Fonte de Recurso): 1 Recursos do Exercício Corrente
Código Destinação: 540 Transferências do FUNDEB - Impostos e Transferências de Impostos (Exerc. Corrente)

Assinado por 1 pessoa: IVANILDE SILVA DE SOUZA CARDOSO
 Para verificar a validade das assinaturas, acesse <https://oiaopoque.1doc.com.br/verificacao/7EDE-4653-C33C-97FD> e informe o código 7EDE-4653-C33C-97FD



ESTADO DO AMAPÁ
PREFEITURA MUNICIPAL DE OIAPOQUE
SECRETÁRIA MUNICIPAL DE EDUCAÇÃO



MUNICIPIO DE OIAPOQUE

05990445/0001-80

2022

RUA JOAQUIM CAETANO DA SILVA 460

5 de 53

RELAÇÃO DE BENS PATRIMONIAIS

AQUISIÇÕES
 PERÍODO: 01/01/2022 até 31/12/2022
 TOTALIZAÇÃO PELO VALOR DE AQUISIÇÃO

			Valores	
Grupo/Chapa: 1 / 000024	Código: 162	Situação: NOVO		
Tipo: MAQUINAS, UTENSILIOS DE ESCRITÓR	Baixa:		Aquisição:	1.333,33
Unidade/Sub.: 9 SECRETARIA DE EDUCAÇÃO			Atual:	1.088,91
Plano Contas:			Ajuste:	-244,42
Plano PCASP: 123110302 MAQUINAS E UTENSÍLIOS DE ESCRITÓRIO (P)			Baixa:	0,00
Fornecedor: 1538 NORTE MOVEIS EQUIPAMENTOS E SERVIÇOS LTDA				
Aquisição: 04/01/2022	Data Baixa:	Origem: COMPRA	Processo:	
nº da Nota:		Nº Requisição:		
Descrição do Bem: IMPRESSORA MULTIFUNCIONAL				
Empenhos do Bem 1 / 000024			Total: 1.333,33	
Nº Empenho: 104002 Ano Empenho: 2022				
Nº Liquidação: 1 Empenhado e Liquidado pelo Bem: 1.333,33				
Função: 12 Educação Sub-Função: 361 Ensino Fundamental				
Identificador de Uso: 0 Recursos nao Destinados a Contrapartida				
Grupo (Fonte de Recurso): 1 Recursos do Exercício Corrente				
Código Destinação: 540 Transferências do FUNDEB - Impostos e Transferências de Impostos (Exerc. Corrente)				
Grupo/Chapa: 1 / 000025	Código: 163	Situação: NOVO		
Tipo: MAQUINAS, UTENSILIOS DE ESCRITÓR	Baixa:		Aquisição:	1.333,33
Unidade/Sub.: 9 SECRETARIA DE EDUCAÇÃO			Atual:	1.088,91
Plano Contas:			Ajuste:	-244,42
Plano PCASP: 123110302 MAQUINAS E UTENSÍLIOS DE ESCRITÓRIO (P)			Baixa:	0,00
Fornecedor: 1538 NORTE MOVEIS EQUIPAMENTOS E SERVIÇOS LTDA				
Aquisição: 04/01/2022	Data Baixa:	Origem: COMPRA	Processo:	
nº da Nota:		Nº Requisição:		
Descrição do Bem: IMPRESSORA MULTIFUNCIONAL				
Empenhos do Bem 1 / 000025			Total: 1.333,33	
Nº Empenho: 104002 Ano Empenho: 2022				
Nº Liquidação: 1 Empenhado e Liquidado pelo Bem: 1.333,33				
Função: 12 Educação Sub-Função: 361 Ensino Fundamental				
Identificador de Uso: 0 Recursos nao Destinados a Contrapartida				
Grupo (Fonte de Recurso): 1 Recursos do Exercício Corrente				
Código Destinação: 540 Transferências do FUNDEB - Impostos e Transferências de Impostos (Exerc. Corrente)				
Grupo/Chaps: 1 / 000026	Código: 164	Situação: NOVO		
Tipo: MAQUINAS, UTENSILIOS DE ESCRITÓR	Baixa:		Aquisição:	1.333,33
Unidade/Sub.: 9 SECRETARIA DE EDUCAÇÃO			Atual:	1.088,91
Plano Contas:			Ajuste:	-244,42
Plano PCASP: 123110302 MAQUINAS E UTENSÍLIOS DE ESCRITÓRIO (P)			Baixa:	0,00
Fornecedor: 1538 NORTE MOVEIS EQUIPAMENTOS E SERVIÇOS LTDA				
Aquisição: 04/01/2022	Data Baixa:	Origem: COMPRA	Processo:	
nº da Nota:		Nº Requisição:		
Descrição do Bem: IMPRESSORA MULTIFUNCIONAL				
Empenhos do Bem 1 / 000026			Total: 1.333,33	
Nº Empenho: 104002 Ano Empenho: 2022				
Nº Liquidação: 1 Empenhado e Liquidado pelo Bem: 1.333,33				
Função: 12 Educação Sub-Função: 361 Ensino Fundamental				
Identificador de Uso: 0 Recursos nao Destinados a Contrapartida				
Grupo (Fonte de Recurso): 1 Recursos do Exercício Corrente				
Código Destinação: 540 Transferências do FUNDEB - Impostos e Transferências de Impostos (Exerc. Corrente)				

Assinado por 1 pessoa: IVANILDE SILVA DE SOUZA CARDOSO
 Para verificar a validade das assinaturas, acesse <https://oiaopoque.1doc.com.br/verificacao/7EDE-4653-C33C-97FD> e informe o código 7EDE-4653-C33C-97FD



ESTADO DO AMAPÁ
PREFEITURA MUNICIPAL DE OIAPOQUE
SECRETÁRIA MUNICIPAL DE EDUCAÇÃO



MUNICIPIO DE OIAPOQUE

05990445/0001-80

2022

RUA JOAQUIM CAETANO DA SILVA 460

6 de 53

RELAÇÃO DE BENS PATRIMONIAIS

AQUISIÇÕES
 PERÍODO: 01/01/2022 até 31/12/2022
 TOTALIZAÇÃO PELO VALOR DE AQUISIÇÃO

Grupo/Chapa: 1 / 000027	Código: 165	Situação: NOVO	Valores	
Tipo: MAQUINAS, UTENSILIOS DE ESCRITÓR	Baixa:		Aquisição:	1.333,33
Unidade/Sub.: 9 SECRETARIA DE EDUCAÇÃO			Atual:	1.088,91
Plano Contas:			Ajuste:	-244,42
Plano PCASP: 123110302 MAQUINAS E UTENSÍLIOS DE ESCRITÓRIO (P)			Baixa:	0,00
Fornecedor: 1538 NORTE MOVEIS EQUIPAMENTOS E SERVIÇOS LTDA				
Aquisição: 04/01/2022	Data Baixa:	Origem: COMPRA	Processo:	
nº da Nota:		Nº Requisição:		

Descrição do Bem:
 IMPRESSORA MULTIFUNCIONAL

Empenhos do Bem 1 / 000027 Total: 1.333,33

Nº Empenho: 104002 **Ano Empenho:** 2022
Nº Liquidação: 1 **Empenhado e Liquidado pelo Bem:** 1.333,33
Função: 12 Educação **Sub-Função:** 361 Ensino Fundamental
Identificador de Uso: 0 Recursos nao Destinados a Contrapartida
Grupo (Fonte de Recurso): 1 Recursos do Exercício Corrente
Código Destinação: 540 Transferências do FUNDEB - Impostos e Transferências de Impostos (Exerc. Corrente)

Grupo/Chapa: 1 / 000028	Código: 166	Situação: NOVO	Valores	
Tipo: MAQUINAS, UTENSILIOS DE ESCRITÓR	Baixa:		Aquisição:	1.333,33
Unidade/Sub.: 9 SECRETARIA DE EDUCAÇÃO			Atual:	1.088,91
Plano Contas:			Ajuste:	-244,42
Plano PCASP: 123110302 MAQUINAS E UTENSÍLIOS DE ESCRITÓRIO (P)			Baixa:	0,00
Fornecedor: 1538 NORTE MOVEIS EQUIPAMENTOS E SERVIÇOS LTDA				
Aquisição: 04/01/2022	Data Baixa:	Origem: COMPRA	Processo:	
nº da Nota:		Nº Requisição:		

Descrição do Bem:
 IMPRESSORA MULTIFUNCIONAL

Empenhos do Bem 1 / 000028 Total: 1.333,33

Nº Empenho: 104002 **Ano Empenho:** 2022
Nº Liquidação: 1 **Empenhado e Liquidado pelo Bem:** 1.333,33
Função: 12 Educação **Sub-Função:** 361 Ensino Fundamental
Identificador de Uso: 0 Recursos nao Destinados a Contrapartida
Grupo (Fonte de Recurso): 1 Recursos do Exercício Corrente
Código Destinação: 540 Transferências do FUNDEB - Impostos e Transferências de Impostos (Exerc. Corrente)

Grupo/Chaps: 1 / 000029	Código: 167	Situação: NOVO	Valores	
Tipo: MAQUINAS, UTENSILIOS DE ESCRITÓR	Baixa:		Aquisição:	1.333,33
Unidade/Sub.: 9 SECRETARIA DE EDUCAÇÃO			Atual:	1.088,91
Plano Contas:			Ajuste:	-244,42
Plano PCASP: 123110302 MAQUINAS E UTENSÍLIOS DE ESCRITÓRIO (P)			Baixa:	0,00
Fornecedor: 1538 NORTE MOVEIS EQUIPAMENTOS E SERVIÇOS LTDA				
Aquisição: 04/01/2022	Data Baixa:	Origem: COMPRA	Processo:	
nº da Nota:		Nº Requisição:		

Descrição do Bem:
 IMPRESSORA MULTIFUNCIONAL

Empenhos do Bem 1 / 000029 Total: 1.333,33

Nº Empenho: 104002 **Ano Empenho:** 2022
Nº Liquidação: 1 **Empenhado e Liquidado pelo Bem:** 1.333,33
Função: 12 Educação **Sub-Função:** 361 Ensino Fundamental
Identificador de Uso: 0 Recursos nao Destinados a Contrapartida
Grupo (Fonte de Recurso): 1 Recursos do Exercício Corrente
Código Destinação: 540 Transferências do FUNDEB - Impostos e Transferências de Impostos (Exerc. Corrente)

Assinado por 1 pessoa: IVANILDE SILVA DE SOUZA CARDOSO
 Para verificar a validade das assinaturas, acesse <https://oiaopoque.1doc.com.br/verificacao/7EDE-4653-C33C-97FD> e informe o código 7EDE-4653-C33C-97FD





ESTADO DO AMAPÁ
PREFEITURA MUNICIPAL DE OIAPOQUE
SECRETÁRIA MUNICIPAL DE EDUCAÇÃO



MUNICIPIO DE OIAPOQUE

05990445/0001-80

2022

RUA JOAQUIM CAETANO DA SILVA 460

7 de 53

RELAÇÃO DE BENS PATRIMONIAIS

AQUISIÇÕES

PERÍODO: 01/01/2022 até 31/12/2022
 TOTALIZAÇÃO PELO VALOR DE AQUISIÇÃO

			Valores	
Grupo/Chapa:	1 / 000030	Código: 168	Situação: NOVO	
Tipo:	MAQUINAS, UTENSILIOS DE ESCRITÓR		Baixa:	Aquisição: 1.333,33
Unidade/Sub.:	9 SECRETARIA DE EDUCAÇÃO			Atual: 1.088,91
Plano Contas:				Ajuste: -244,42
Plano PCASP:	123110302 MAQUINAS E UTENSÍLIOS DE ESCRITÓRIO (P)			Baixa: 0,00
Fornecedor:	1538 NORTE MOVEIS EQUIPAMENTOS E SERVIÇOS LTDA			
Aquisição:	04/01/2022	Data Baixa:	Origem: COMPRA	Processo:
nº da Nota:			Nº Requisição:	
Descrição do Bem: IMPRESSORA MULTIFUNCIONAL				
Empenhos do Bem 1 / 000030			Total: 1.333,33	
Nº Empenho: 104002		Ano Empenho: 2022		
Nº Liquidação: 1		Empenhado e Liquidado pelo Bem: 1.333,33		
Função: 12 Educação		Sub-Função: 361 Ensino Fundamental		
Identificador de Uso: 0 Recursos nao Destinados a Contrapartida				
Grupo (Fonte de Recurso): 1 Recursos do Exercício Corrente				
Código Destinação: 540 Transferências do FUNDEB - Impostos e Transferências de Impostos (Exerc. Corrente)				
Grupo/Chapa:	1 / 000031	Código: 169	Situação: NOVO	
Tipo:	MAQUINAS, UTENSILIOS DE ESCRITÓR		Baixa:	Aquisição: 1.333,33
Unidade/Sub.:	9 SECRETARIA DE EDUCAÇÃO			Atual: 1.088,91
Plano Contas:				Ajuste: -244,42
Plano PCASP:	123110302 MAQUINAS E UTENSÍLIOS DE ESCRITÓRIO (P)			Baixa: 0,00
Fornecedor:	1538 NORTE MOVEIS EQUIPAMENTOS E SERVIÇOS LTDA			
Aquisição:	04/01/2022	Data Baixa:	Origem: COMPRA	Processo:
nº da Nota:			Nº Requisição:	
Descrição do Bem: IMPRESSORA MULTIFUNCIONAL				
Empenhos do Bem 1 / 000031			Total: 1.333,33	
Nº Empenho: 104002		Ano Empenho: 2022		
Nº Liquidação: 1		Empenhado e Liquidado pelo Bem: 1.333,33		
Função: 12 Educação		Sub-Função: 361 Ensino Fundamental		
Identificador de Uso: 0 Recursos nao Destinados a Contrapartida				
Grupo (Fonte de Recurso): 1 Recursos do Exercício Corrente				
Código Destinação: 540 Transferências do FUNDEB - Impostos e Transferências de Impostos (Exerc. Corrente)				
Grupo/Chaps:	1 / 000032	Código: 170	Situação: NOVO	
Tipo:	MAQUINAS, UTENSILIOS DE ESCRITÓR		Baixa:	Aquisição: 1.333,33
Unidade/Sub.:	9 SECRETARIA DE EDUCAÇÃO			Atual: 1.088,91
Plano Contas:				Ajuste: -244,42
Plano PCASP:	123110302 MAQUINAS E UTENSÍLIOS DE ESCRITÓRIO (P)			Baixa: 0,00
Fornecedor:	1538 NORTE MOVEIS EQUIPAMENTOS E SERVIÇOS LTDA			
Aquisição:	04/01/2022	Data Baixa:	Origem: COMPRA	Processo:
nº da Nota:			Nº Requisição:	
Descrição do Bem: IMPRESSORA MULTIFUNCIONAL				
Empenhos do Bem 1 / 000032			Total: 1.333,33	
Nº Empenho: 104002		Ano Empenho: 2022		
Nº Liquidação: 1		Empenhado e Liquidado pelo Bem: 1.333,33		
Função: 12 Educação		Sub-Função: 361 Ensino Fundamental		
Identificador de Uso: 0 Recursos nao Destinados a Contrapartida				
Grupo (Fonte de Recurso): 1 Recursos do Exercício Corrente				
Código Destinação: 540 Transferências do FUNDEB - Impostos e Transferências de Impostos (Exerc. Corrente)				

Assinado por 1 pessoa: IVANILDE SILVA DE SOUZA CARDOSO
 Para verificar a validade das assinaturas, acesse <https://oiaopoque.1doc.com.br/verificacao/7EDE-4653-C33C-97FD> e informe o código 7EDE-4653-C33C-97FD





ESTADO DO AMAPÁ
PREFEITURA MUNICIPAL DE OIAOQUE
SECRETÁRIA MUNICIPAL DE EDUCAÇÃO



MUNICIPIO DE OIAOQUE

05990445/0001-80

2022

RUA JOAQUIM CAETANO DA SILVA 460

8 de 53

RELAÇÃO DE BENS PATRIMONIAIS

AQUISIÇÕES

PERÍODO: 01/01/2022 até 31/12/2022
 TOTALIZAÇÃO PELO VALOR DE AQUISIÇÃO

Grupo/Chapa: 1 / 000033	Código: 171	Situação: NOVO	Valores	
Tipo: MAQUINAS, UTENSILIOS DE ESCRITÓR	Baixa:		Aquisição:	1.333,33
Unidade/Sub.: 9 SECRETARIA DE EDUCAÇÃO			Atual:	1.088,91
Plano Contas:			Ajuste:	-244,42
Plano PCASP: 123110302 MAQUINAS E UTENSÍLIOS DE ESCRITÓRIO (P)			Baixa:	0,00
Fornecedor: 1538 NORTE MOVEIS EQUIPAMENTOS E SERVIÇOS LTDA				
Aquisição: 04/01/2022	Data Baixa:	Origem: COMPRA	Processo:	
nº da Nota:		Nº Requisição:		
Descrição do Bem: IMPRESSORA MULTIFUNCIONAL				

Empenhos do Bem 1 / 000033 Total: 1.333,33

Nº Empenho: 104002 **Ano Empenho:** 2022
Nº Liquidação: 1 **Empenhado e Liquidado pelo Bem:** 1.333,33
Função: 12 Educação **Sub-Função:** 361 Ensino Fundamental
Identificador de Uso: 0 Recursos nao Destinados a Contrapartida
Grupo (Fonte de Recurso): 1 Recursos do Exercício Corrente
Código Destinação: 540 Transferências do FUNDEB - Impostos e Transferências de Impostos (Exerc. Corrente)

Grupo/Chapa: 1 / 000034	Código: 172	Situação: NOVO	Valores	
Tipo: MAQUINAS, UTENSILIOS DE ESCRITÓR	Baixa:		Aquisição:	1.333,33
Unidade/Sub.: 9 SECRETARIA DE EDUCAÇÃO			Atual:	1.088,91
Plano Contas:			Ajuste:	-244,42
Plano PCASP: 123110302 MAQUINAS E UTENSÍLIOS DE ESCRITÓRIO (P)			Baixa:	0,00
Fornecedor: 1538 NORTE MOVEIS EQUIPAMENTOS E SERVIÇOS LTDA				
Aquisição: 04/01/2022	Data Baixa:	Origem: COMPRA	Processo:	
nº da Nota:		Nº Requisição:		
Descrição do Bem: IMPRESSORA MULTIFUNCIONAL				

Empenhos do Bem 1 / 000034 Total: 1.333,33

Nº Empenho: 104002 **Ano Empenho:** 2022
Nº Liquidação: 1 **Empenhado e Liquidado pelo Bem:** 1.333,33
Função: 12 Educação **Sub-Função:** 361 Ensino Fundamental
Identificador de Uso: 0 Recursos nao Destinados a Contrapartida
Grupo (Fonte de Recurso): 1 Recursos do Exercício Corrente
Código Destinação: 540 Transferências do FUNDEB - Impostos e Transferências de Impostos (Exerc. Corrente)

Grupo/Chapa: 1 / 000035	Código: 173	Situação: NOVO	Valores	
Tipo: MAQUINAS, UTENSILIOS DE ESCRITÓR	Baixa:		Aquisição:	1.333,33
Unidade/Sub.: 9 SECRETARIA DE EDUCAÇÃO			Atual:	1.088,91
Plano Contas:			Ajuste:	-244,42
Plano PCASP: 123110302 MAQUINAS E UTENSÍLIOS DE ESCRITÓRIO (P)			Baixa:	0,00
Fornecedor: 1538 NORTE MOVEIS EQUIPAMENTOS E SERVIÇOS LTDA				
Aquisição: 04/01/2022	Data Baixa:	Origem: COMPRA	Processo:	
nº da Nota:		Nº Requisição:		
Descrição do Bem: IMPRESSORA MULTIFUNCIONAL				

Empenhos do Bem 1 / 000035 Total: 1.333,33

Nº Empenho: 104002 **Ano Empenho:** 2022
Nº Liquidação: 1 **Empenhado e Liquidado pelo Bem:** 1.333,33
Função: 12 Educação **Sub-Função:** 361 Ensino Fundamental
Identificador de Uso: 0 Recursos nao Destinados a Contrapartida
Grupo (Fonte de Recurso): 1 Recursos do Exercício Corrente
Código Destinação: 540 Transferências do FUNDEB - Impostos e Transferências de Impostos (Exerc. Corrente)

Assinado por 1 pessoa: IVANILDE SILVA DE SOUZA CARDOSO
 Para verificar a validade das assinaturas, acesse <https://oiaoque.1doc.com.br/verificacao/7EDE-4653-C33C-97FD> e informe o código 7EDE-4653-C33C-97FD



ESTADO DO AMAPÁ
PREFEITURA MUNICIPAL DE OIAPOQUE
SECRETÁRIA MUNICIPAL DE EDUCAÇÃO



MUNICIPIO DE OIAPOQUE

05990445/0001-80

2022

RUA JOAQUIM CAETANO DA SILVA 460

9 de 53

RELAÇÃO DE BENS PATRIMONIAIS

AQUISIÇÕES

PERÍODO: 01/01/2022 até 31/12/2022
 TOTALIZAÇÃO PELO VALOR DE AQUISIÇÃO

Grupo/Chapa: 1 / 000036	Código: 174	Situação: NOVO	Valores	
Tipo: MAQUINAS, UTENSILIOS DE ESCRITÓR	Baixa:		Aquisição:	1.333,33
Unidade/Sub.: 9 SECRETARIA DE EDUCAÇÃO			Atual:	1.088,91
Plano Contas:			Ajuste:	-244,42
Plano PCASP: 123110302 MAQUINAS E UTENSÍLIOS DE ESCRITÓRIO (P)			Baixa:	0,00
Fornecedor: 1538 NORTE MOVEIS EQUIPAMENTOS E SERVIÇOS LTDA				
Aquisição: 04/01/2022	Data Baixa:	Origem: COMPRA	Processo:	
nº da Nota:		Nº Requisição:		
Descrição do Bem: IMPRESSORA MULTIFUNCIONAL				

Empenhos do Bem 1 / 000036 Total: 1.333,33

Nº Empenho: 104002 **Ano Empenho:** 2022
Nº Liquidação: 1 **Empenhado e Liquidado pelo Bem:** 1.333,33
Função: 12 Educação **Sub-Função:** 361 Ensino Fundamental
Identificador de Uso: 0 Recursos nao Destinados a Contrapartida
Grupo (Fonte de Recurso): 1 Recursos do Exercício Corrente
Código Destinação: 540 Transferências do FUNDEB - Impostos e Transferências de Impostos (Exerc. Corrente)

Grupo/Chapa: 1 / 000037	Código: 175	Situação: NOVO	Valores	
Tipo: MAQUINAS, UTENSILIOS DE ESCRITÓR	Baixa:		Aquisição:	1.333,33
Unidade/Sub.: 9 SECRETARIA DE EDUCAÇÃO			Atual:	1.088,91
Plano Contas:			Ajuste:	-244,42
Plano PCASP: 123110302 MAQUINAS E UTENSÍLIOS DE ESCRITÓRIO (P)			Baixa:	0,00
Fornecedor: 1538 NORTE MOVEIS EQUIPAMENTOS E SERVIÇOS LTDA				
Aquisição: 04/01/2022	Data Baixa:	Origem: COMPRA	Processo:	
nº da Nota:		Nº Requisição:		
Descrição do Bem: IMPRESSORA MULTIFUNCIONAL				

Empenhos do Bem 1 / 000037 Total: 1.333,33

Nº Empenho: 104002 **Ano Empenho:** 2022
Nº Liquidação: 1 **Empenhado e Liquidado pelo Bem:** 1.333,33
Função: 12 Educação **Sub-Função:** 361 Ensino Fundamental
Identificador de Uso: 0 Recursos nao Destinados a Contrapartida
Grupo (Fonte de Recurso): 1 Recursos do Exercício Corrente
Código Destinação: 540 Transferências do FUNDEB - Impostos e Transferências de Impostos (Exerc. Corrente)

Grupo/Chapa: 1 / 000038	Código: 176	Situação: NOVO	Valores	
Tipo: MAQUINAS, UTENSILIOS DE ESCRITÓR	Baixa:		Aquisição:	1.333,33
Unidade/Sub.: 9 SECRETARIA DE EDUCAÇÃO			Atual:	1.088,91
Plano Contas:			Ajuste:	-244,42
Plano PCASP: 123110302 MAQUINAS E UTENSÍLIOS DE ESCRITÓRIO (P)			Baixa:	0,00
Fornecedor: 1538 NORTE MOVEIS EQUIPAMENTOS E SERVIÇOS LTDA				
Aquisição: 04/01/2022	Data Baixa:	Origem: COMPRA	Processo:	
nº da Nota:		Nº Requisição:		
Descrição do Bem: IMPRESSORA MULTIFUNCIONAL				

Empenhos do Bem 1 / 000038 Total: 1.333,33

Nº Empenho: 104002 **Ano Empenho:** 2022
Nº Liquidação: 1 **Empenhado e Liquidado pelo Bem:** 1.333,33
Função: 12 Educação **Sub-Função:** 361 Ensino Fundamental
Identificador de Uso: 0 Recursos nao Destinados a Contrapartida
Grupo (Fonte de Recurso): 1 Recursos do Exercício Corrente
Código Destinação: 540 Transferências do FUNDEB - Impostos e Transferências de Impostos (Exerc. Corrente)

Assinado por 1 pessoa: IVANILDE SILVA DE SOUZA CARDOSO
 Para verificar a validade das assinaturas, acesse <https://oiaopoque.1doc.com.br/verificacao/7EDE-4653-C33C-97FD> e informe o código 7EDE-4653-C33C-97FD



ESTADO DO AMAPÁ
PREFEITURA MUNICIPAL DE OIAPOQUE
SECRETÁRIA MUNICIPAL DE EDUCAÇÃO



MUNICIPIO DE OIAPOQUE

05990445/0001-80

2022

RUA JOAQUIM CAETANO DA SILVA 460

10 de 53

RELAÇÃO DE BENS PATRIMONIAIS

AQUISIÇÕES
 PERÍODO: 01/01/2022 até 31/12/2022
 TOTALIZAÇÃO PELO VALOR DE AQUISIÇÃO

Grupo/Chapa: 1 / 000039	Código: 177	Situação: NOVO	Valores	
Tipo: MAQUINAS, UTENSILIOS DE ESCRITÓR	Baixa:		Aquisição:	1.333,33
Unidade/Sub.: 9 SECRETARIA DE EDUCAÇÃO			Atual:	1.088,91
Plano Contas:			Ajuste:	-244,42
Plano PCASP: 123110302 MAQUINAS E UTENSÍLIOS DE ESCRITÓRIO (P)			Baixa:	0,00
Fornecedor: 1538 NORTE MOVEIS EQUIPAMENTOS E SERVIÇOS LTDA				
Aquisição: 04/01/2022	Data Baixa:	Origem: COMPRA	Processo:	
nº da Nota:		Nº Requisição:		

Descrição do Bem:
 IMPRESSORA MULTIFUNCIONAL

Empenhos do Bem 1 / 000039 Total: 1.333,33

Nº Empenho: 104002 **Ano Empenho:** 2022
Nº Liquidação: 1 **Empenhado e Liquidado pelo Bem:** 1.333,33
Função: 12 Educação **Sub-Função:** 361 Ensino Fundamental
Identificador de Uso: 0 Recursos nao Destinados a Contrapartida
Grupo (Fonte de Recurso): 1 Recursos do Exercício Corrente
Código Destinação: 540 Transferências do FUNDEB - Impostos e Transferências de Impostos (Exerc. Corrente)

Grupo/Chapa: 1 / 000040	Código: 178	Situação: NOVO	Valores	
Tipo: MAQUINAS, UTENSILIOS DE ESCRITÓR	Baixa:		Aquisição:	1.333,33
Unidade/Sub.: 9 SECRETARIA DE EDUCAÇÃO			Atual:	1.088,91
Plano Contas:			Ajuste:	-244,42
Plano PCASP: 123110302 MAQUINAS E UTENSÍLIOS DE ESCRITÓRIO (P)			Baixa:	0,00
Fornecedor: 1538 NORTE MOVEIS EQUIPAMENTOS E SERVIÇOS LTDA				
Aquisição: 04/01/2022	Data Baixa:	Origem: COMPRA	Processo:	
nº da Nota:		Nº Requisição:		

Descrição do Bem:
 IMPRESSORA MULTIFUNCIONAL

Empenhos do Bem 1 / 000040 Total: 1.333,33

Nº Empenho: 104002 **Ano Empenho:** 2022
Nº Liquidação: 1 **Empenhado e Liquidado pelo Bem:** 1.333,33
Função: 12 Educação **Sub-Função:** 361 Ensino Fundamental
Identificador de Uso: 0 Recursos nao Destinados a Contrapartida
Grupo (Fonte de Recurso): 1 Recursos do Exercício Corrente
Código Destinação: 540 Transferências do FUNDEB - Impostos e Transferências de Impostos (Exerc. Corrente)

Grupo/Chaps: 1 / 000041	Código: 179	Situação: NOVO	Valores	
Tipo: MAQUINAS, UTENSILIOS DE ESCRITÓR	Baixa:		Aquisição:	1.333,33
Unidade/Sub.: 9 SECRETARIA DE EDUCAÇÃO			Atual:	1.088,91
Plano Contas:			Ajuste:	-244,42
Plano PCASP: 123110302 MAQUINAS E UTENSÍLIOS DE ESCRITÓRIO (P)			Baixa:	0,00
Fornecedor: 1538 NORTE MOVEIS EQUIPAMENTOS E SERVIÇOS LTDA				
Aquisição: 04/01/2022	Data Baixa:	Origem: COMPRA	Processo:	
nº da Nota:		Nº Requisição:		

Descrição do Bem:
 IMPRESSORA MULTIFUNCIONAL

Empenhos do Bem 1 / 000041 Total: 1.333,33

Nº Empenho: 104002 **Ano Empenho:** 2022
Nº Liquidação: 1 **Empenhado e Liquidado pelo Bem:** 1.333,33
Função: 12 Educação **Sub-Função:** 361 Ensino Fundamental
Identificador de Uso: 0 Recursos nao Destinados a Contrapartida
Grupo (Fonte de Recurso): 1 Recursos do Exercício Corrente
Código Destinação: 540 Transferências do FUNDEB - Impostos e Transferências de Impostos (Exerc. Corrente)

Assinado por 1 pessoa: IVANILDE SILVA DE SOUZA CARDOSO
 Para verificar a validade das assinaturas, acesse <https://oiaopoque.1doc.com.br/verificacao/7EDE-4653-C33C-97FD> e informe o código 7EDE-4653-C33C-97FD



ESTADO DO AMAPÁ
PREFEITURA MUNICIPAL DE OIAPOQUE
SECRETÁRIA MUNICIPAL DE EDUCAÇÃO



MUNICIPIO DE OIAPOQUE

05990445/0001-80

2022

RUA JOAQUIM CAETANO DA SILVA 460

11 de 53

RELAÇÃO DE BENS PATRIMONIAIS

AQUISIÇÕES
 PERÍODO: 01/01/2022 até 31/12/2022
 TOTALIZAÇÃO PELO VALOR DE AQUISIÇÃO

Grupo/Chapa: 1 / 000042	Código: 180	Situação: NOVO	Valores	
Tipo: MAQUINAS, UTENSILIOS DE ESCRITÓR	Baixa:		Aquisição:	1.333,33
Unidade/Sub.: 9 SECRETARIA DE EDUCAÇÃO			Atual:	1.088,91
Plano Contas:			Ajuste:	-244,42
Plano PCASP: 123110302 MAQUINAS E UTENSÍLIOS DE ESCRITÓRIO (P)			Baixa:	0,00
Fornecedor: 1538 NORTE MOVEIS EQUIPAMENTOS E SERVIÇOS LTDA				
Aquisição: 04/01/2022	Data Baixa:	Origem: COMPRA	Processo:	
nº da Nota:		Nº Requisição:		

Descrição do Bem:
 IMPRESSORA MULTIFUNCIONAL

Empenhos do Bem 1 / 000042 Total: 1.333,33

Nº Empenho: 104002 **Ano Empenho:** 2022
Nº Liquidação: 1 **Empenhado e Liquidado pelo Bem:** 1.333,33
Função: 12 Educação **Sub-Função:** 361 Ensino Fundamental
Identificador de Uso: 0 Recursos nao Destinados a Contrapartida
Grupo (Fonte de Recurso): 1 Recursos do Exercício Corrente
Código Destinação: 540 Transferências do FUNDEB - Impostos e Transferências de Impostos (Exerc. Corrente)

Grupo/Chapa: 1 / 000043	Código: 181	Situação: NOVO	Valores	
Tipo: MAQUINAS, UTENSILIOS DE ESCRITÓR	Baixa:		Aquisição:	1.333,33
Unidade/Sub.: 9 SECRETARIA DE EDUCAÇÃO			Atual:	1.088,91
Plano Contas:			Ajuste:	-244,42
Plano PCASP: 123110302 MAQUINAS E UTENSÍLIOS DE ESCRITÓRIO (P)			Baixa:	0,00
Fornecedor: 1538 NORTE MOVEIS EQUIPAMENTOS E SERVIÇOS LTDA				
Aquisição: 04/01/2022	Data Baixa:	Origem: COMPRA	Processo:	
nº da Nota:		Nº Requisição:		

Descrição do Bem:
 IMPRESSORA MULTIFUNCIONAL

Empenhos do Bem 1 / 000043 Total: 1.333,33

Nº Empenho: 104002 **Ano Empenho:** 2022
Nº Liquidação: 1 **Empenhado e Liquidado pelo Bem:** 1.333,33
Função: 12 Educação **Sub-Função:** 361 Ensino Fundamental
Identificador de Uso: 0 Recursos nao Destinados a Contrapartida
Grupo (Fonte de Recurso): 1 Recursos do Exercício Corrente
Código Destinação: 540 Transferências do FUNDEB - Impostos e Transferências de Impostos (Exerc. Corrente)

Grupo/Chaps: 1 / 000044	Código: 182	Situação: NOVO	Valores	
Tipo: MAQUINAS, UTENSILIOS DE ESCRITÓR	Baixa:		Aquisição:	1.333,33
Unidade/Sub.: 9 SECRETARIA DE EDUCAÇÃO			Atual:	1.088,91
Plano Contas:			Ajuste:	-244,42
Plano PCASP: 123110302 MAQUINAS E UTENSÍLIOS DE ESCRITÓRIO (P)			Baixa:	0,00
Fornecedor: 1538 NORTE MOVEIS EQUIPAMENTOS E SERVIÇOS LTDA				
Aquisição: 04/01/2022	Data Baixa:	Origem: COMPRA	Processo:	
nº da Nota:		Nº Requisição:		

Descrição do Bem:
 IMPRESSORA MULTIFUNCIONAL

Empenhos do Bem 1 / 000044 Total: 1.333,33

Nº Empenho: 104002 **Ano Empenho:** 2022
Nº Liquidação: 1 **Empenhado e Liquidado pelo Bem:** 1.333,33
Função: 12 Educação **Sub-Função:** 361 Ensino Fundamental
Identificador de Uso: 0 Recursos nao Destinados a Contrapartida
Grupo (Fonte de Recurso): 1 Recursos do Exercício Corrente
Código Destinação: 540 Transferências do FUNDEB - Impostos e Transferências de Impostos (Exerc. Corrente)

Assinado por 1 pessoa: IVANILDE SILVA DE SOUZA CARDOSO
 Para verificar a validade das assinaturas, acesse <https://oiaopoque.1doc.com.br/verificacao/7EDE-4653-C33C-97FD> e informe o código 7EDE-4653-C33C-97FD



ESTADO DO AMAPÁ
PREFEITURA MUNICIPAL DE OIAPOQUE
SECRETÁRIA MUNICIPAL DE EDUCAÇÃO



MUNICIPIO DE OIAPOQUE

05990445/0001-80

2022

RUA JOAQUIM CAETANO DA SILVA 460

12 de 53

RELAÇÃO DE BENS PATRIMONIAIS

AQUISIÇÕES

PERÍODO: 01/01/2022 até 31/12/2022

TOTALIZAÇÃO PELO VALOR DE AQUISIÇÃO

				Valores	
Grupo/Chapa:	1 / 000045	Código: 183	Situação: NOVO	Aquisição:	1.333,33
Tipo:	MAQUINAS, UTENSILIOS DE ESCRITÓR			Atual:	1.088,91
Unidade/Sub.:	9 SECRETARIA DE EDUCAÇÃO			Ajuste:	-244,42
Plano Contas:				Baixa:	0,00
Plano PCASP:	123110302 MAQUINAS E UTENSÍLIOS DE ESCRITÓRIO (P)				
Fornecedor:	1538 NORTE MOVEIS EQUIPAMENTOS E SERVIÇOS LTDA				
Aquisição:	04/01/2022	Data Baixa:	Origem: COMPRA	Processo:	
nº da Nota:			Nº Requisição:		
Descrição do Bem:					
IMPRESSORA MULTIFUNCIONAL					
Empenhos do Bem 1 / 000045				Total: 1.333,33	
Nº Empenho: 104002 Ano Empenho: 2022					
Nº Liquidação: 1 Empenhado e Liquidado pelo Bem: 1.333,33					
Função: 12 Educação Sub-Função: 361 Ensino Fundamental					
Identificador de Uso: 0 Recursos nao Destinados a Contrapartida					
Grupo (Fonte de Recurso): 1 Recursos do Exercício Corrente					
Código Destinação: 540 Transferências do FUNDEB - Impostos e Transferências de Impostos (Exerc. Corrente)					
<hr/>					
Grupo/Chapa:	1 / 000046	Código: 184	Situação: NOVO	Aquisição:	1.333,33
Tipo:	MAQUINAS, UTENSILIOS DE ESCRITÓR			Atual:	1.088,91
Unidade/Sub.:	9 SECRETARIA DE EDUCAÇÃO			Ajuste:	-244,42
Plano Contas:				Baixa:	0,00
Plano PCASP:	123110302 MAQUINAS E UTENSÍLIOS DE ESCRITÓRIO (P)				
Fornecedor:	1538 NORTE MOVEIS EQUIPAMENTOS E SERVIÇOS LTDA				
Aquisição:	04/01/2022	Data Baixa:	Origem: COMPRA	Processo:	
nº da Nota:			Nº Requisição:		
Descrição do Bem:					
IMPRESSORA MULTIFUNCIONAL					
Empenhos do Bem 1 / 000046				Total: 1.333,33	
Nº Empenho: 104002 Ano Empenho: 2022					
Nº Liquidação: 1 Empenhado e Liquidado pelo Bem: 1.333,33					
Função: 12 Educação Sub-Função: 361 Ensino Fundamental					
Identificador de Uso: 0 Recursos nao Destinados a Contrapartida					
Grupo (Fonte de Recurso): 1 Recursos do Exercício Corrente					
Código Destinação: 540 Transferências do FUNDEB - Impostos e Transferências de Impostos (Exerc. Corrente)					
<hr/>					
Grupo/Chaps:	1 / 000047	Código: 185	Situação: NOVO	Aquisição:	1.333,33
Tipo:	MAQUINAS, UTENSILIOS DE ESCRITÓR			Atual:	1.088,91
Unidade/Sub.:	9 SECRETARIA DE EDUCAÇÃO			Ajuste:	-244,42
Plano Contas:				Baixa:	0,00
Plano PCASP:	123110302 MAQUINAS E UTENSÍLIOS DE ESCRITÓRIO (P)				
Fornecedor:	1538 NORTE MOVEIS EQUIPAMENTOS E SERVIÇOS LTDA				
Aquisição:	04/01/2022	Data Baixa:	Origem: COMPRA	Processo:	
nº da Nota:			Nº Requisição:		
Descrição do Bem:					
IMPRESSORA MULTIFUNCIONAL					
Empenhos do Bem 1 / 000047				Total: 1.333,33	
Nº Empenho: 104002 Ano Empenho: 2022					
Nº Liquidação: 1 Empenhado e Liquidado pelo Bem: 1.333,33					
Função: 12 Educação Sub-Função: 361 Ensino Fundamental					
Identificador de Uso: 0 Recursos nao Destinados a Contrapartida					
Grupo (Fonte de Recurso): 1 Recursos do Exercício Corrente					
Código Destinação: 540 Transferências do FUNDEB - Impostos e Transferências de Impostos (Exerc. Corrente)					

Assinado por 1 pessoa: IVANILDE SILVA DE SOUZA CARDOSO
 Para verificar a validade das assinaturas, acesse <https://oiaopoque.1doc.com.br/verificacao/7EDE-4653-C33C-97FD> e informe o código 7EDE-4653-C33C-97FD





ESTADO DO AMAPÁ
PREFEITURA MUNICIPAL DE OIAPOQUE
SECRETÁRIA MUNICIPAL DE EDUCAÇÃO



MUNICIPIO DE OIAPOQUE

05990445/0001-80

2022

RUA JOAQUIM CAETANO DA SILVA 460

13 de 53

RELAÇÃO DE BENS PATRIMONIAIS

AQUISIÇÕES

PERÍODO: 01/01/2022 até 31/12/2022
TOTALIZAÇÃO PELO VALOR DE AQUISIÇÃO

Grupo/Chapa: 1 / 000048	Código: 186	Situação: NOVO	Valores	
Tipo: MAQUINAS, UTENSILIOS DE ESCRITÓR	Baixa:		Aquisição:	1.333,33
Unidade/Sub.: 9 SECRETARIA DE EDUCAÇÃO			Atual:	1.088,91
Plano Contas:			Ajuste:	-244,42
Plano PCASP: 123110302 MAQUINAS E UTENSÍLIOS DE ESCRITÓRIO (P)			Baixa:	0,00
Fornecedor: 1538 NORTE MOVEIS EQUIPAMENTOS E SERVIÇOS LTDA				
Aquisição: 04/01/2022	Data Baixa:	Origem: COMPRA	Processo:	
nº da Nota:		Nº Requisição:		
Descrição do Bem: IMPRESSORA MULTIFUNCIONAL				

Empenhos do Bem 1 / 000048 Total: 1.333,33

Nº Empenho: 104002 **Ano Empenho:** 2022
Nº Liquidação: 1 **Empenhado e Liquidado pelo Bem:** 1.333,33
Função: 12 Educação **Sub-Função:** 361 Ensino Fundamental
Identificador de Uso: 0 Recursos nao Destinados a Contrapartida
Grupo (Fonte de Recurso): 1 Recursos do Exercício Corrente
Código Destinação: 540 Transferências do FUNDEB - Impostos e Transferências de Impostos (Exerc. Corrente)

Grupo/Chapa: 1 / 000049	Código: 187	Situação: NOVO	Valores	
Tipo: MAQUINAS, UTENSILIOS DE ESCRITÓR	Baixa:		Aquisição:	1.333,33
Unidade/Sub.: 9 SECRETARIA DE EDUCAÇÃO			Atual:	1.088,91
Plano Contas:			Ajuste:	-244,42
Plano PCASP: 123110302 MAQUINAS E UTENSÍLIOS DE ESCRITÓRIO (P)			Baixa:	0,00
Fornecedor: 1538 NORTE MOVEIS EQUIPAMENTOS E SERVIÇOS LTDA				
Aquisição: 04/01/2022	Data Baixa:	Origem: COMPRA	Processo:	
nº da Nota:		Nº Requisição:		
Descrição do Bem: IMPRESSORA MULTIFUNCIONAL				

Empenhos do Bem 1 / 000049 Total: 1.333,33

Nº Empenho: 104002 **Ano Empenho:** 2022
Nº Liquidação: 1 **Empenhado e Liquidado pelo Bem:** 1.333,33
Função: 12 Educação **Sub-Função:** 361 Ensino Fundamental
Identificador de Uso: 0 Recursos nao Destinados a Contrapartida
Grupo (Fonte de Recurso): 1 Recursos do Exercício Corrente
Código Destinação: 540 Transferências do FUNDEB - Impostos e Transferências de Impostos (Exerc. Corrente)

Grupo/Chapa: 1 / 000050	Código: 188	Situação: NOVO	Valores	
Tipo: MAQUINAS, UTENSILIOS DE ESCRITÓR	Baixa:		Aquisição:	1.333,33
Unidade/Sub.: 9 SECRETARIA DE EDUCAÇÃO			Atual:	1.088,91
Plano Contas:			Ajuste:	-244,42
Plano PCASP: 123110302 MAQUINAS E UTENSÍLIOS DE ESCRITÓRIO (P)			Baixa:	0,00
Fornecedor: 1538 NORTE MOVEIS EQUIPAMENTOS E SERVIÇOS LTDA				
Aquisição: 04/01/2022	Data Baixa:	Origem: COMPRA	Processo:	
nº da Nota:		Nº Requisição:		
Descrição do Bem: IMPRESSORA MULTIFUNCIONAL				

Empenhos do Bem 1 / 000050 Total: 1.333,33

Nº Empenho: 104002 **Ano Empenho:** 2022
Nº Liquidação: 1 **Empenhado e Liquidado pelo Bem:** 1.333,33
Função: 12 Educação **Sub-Função:** 361 Ensino Fundamental
Identificador de Uso: 0 Recursos nao Destinados a Contrapartida
Grupo (Fonte de Recurso): 1 Recursos do Exercício Corrente
Código Destinação: 540 Transferências do FUNDEB - Impostos e Transferências de Impostos (Exerc. Corrente)

Assinado por 1 pessoa: IVANILDE SILVA DE SOUZA CARDOSO
Para verificar a validade das assinaturas, acesse <https://oiaopoque.1doc.com.br/verificacao/7EDE-4653-C33C-97FD> e informe o código 7EDE-4653-C33C-97FD





ESTADO DO AMAPÁ
PREFEITURA MUNICIPAL DE OIAOQUE
SECRETÁRIA MUNICIPAL DE EDUCAÇÃO



MUNICIPIO DE OIAOQUE

05990445/0001-80

2022

RUA JOAQUIM CAETANO DA SILVA 460

14 de 53

RELAÇÃO DE BENS PATRIMONIAIS

AQUISIÇÕES

PERÍODO: 01/01/2022 até 31/12/2022
TOTALIZAÇÃO PELO VALOR DE AQUISIÇÃO

Grupo/Chapa:	1 / 000051	Código: 189	Situação: NOVO	Valores	
Tipo:	MAQUINAS, UTENSILIOS DE ESCRITÓR			Aquisição:	1.333,33
Unidade/Sub.:	9 SECRETARIA DE EDUCAÇÃO			Atual:	1.088,91
Plano Contas:				Ajuste:	-244,42
Plano PCASP:	123110302 MAQUINAS E UTENSÍLIOS DE ESCRITÓRIO (P)			Baixa:	0,00
Fornecedor:	1538 NORTE MOVEIS EQUIPAMENTOS E SERVIÇOS LTDA				
Aquisição:	04/01/2022	Data Baixa:	Origem: COMPRA	Processo:	
nº da Nota:				Nº Requisição:	
Descrição do Bem: IMPRESSORA MULTIFUNCIONAL					

Empenhos do Bem	1 / 000051				Total: 1.333,33
Nº Empenho:	104002	Ano Empenho: 2022			
Nº Liquidação:	1	Empenhado e Liquidado pelo Bem:		1.333,33	
Função:	12 Educação	Sub-Função:		361 Ensino Fundamental	
Identificador de Uso:	0 Recursos nao Destinados a Contrapartida				
Grupo (Fonte de Recurso):	1 Recursos do Exercício Corrente				
Código Destinação:	540 Transferências do FUNDEB - Impostos e Transferências de Impostos (Exerc. Corrente)				

Grupo/Chapa:	1 / 000052	Código: 190	Situação: NOVO	Valores	
Tipo:	MAQUINAS, UTENSILIOS DE ESCRITÓR			Aquisição:	1.333,33
Unidade/Sub.:	9 SECRETARIA DE EDUCAÇÃO			Atual:	1.088,91
Plano Contas:				Ajuste:	-244,42
Plano PCASP:	123110302 MAQUINAS E UTENSÍLIOS DE ESCRITÓRIO (P)			Baixa:	0,00
Fornecedor:	1538 NORTE MOVEIS EQUIPAMENTOS E SERVIÇOS LTDA				
Aquisição:	04/01/2022	Data Baixa:	Origem: COMPRA	Processo:	
nº da Nota:				Nº Requisição:	
Descrição do Bem: IMPRESSORA MULTIFUNCIONAL					

Empenhos do Bem	1 / 000052				Total: 1.333,33
Nº Empenho:	104002	Ano Empenho: 2022			
Nº Liquidação:	1	Empenhado e Liquidado pelo Bem:		1.333,33	
Função:	12 Educação	Sub-Função:		361 Ensino Fundamental	
Identificador de Uso:	0 Recursos nao Destinados a Contrapartida				
Grupo (Fonte de Recurso):	1 Recursos do Exercício Corrente				
Código Destinação:	540 Transferências do FUNDEB - Impostos e Transferências de Impostos (Exerc. Corrente)				

Grupo/Chapa:	1 / 000053	Código: 191	Situação: NOVO	Valores	
Tipo:	MAQUINAS, UTENSILIOS DE ESCRITÓR			Aquisição:	1.333,33
Unidade/Sub.:	9 SECRETARIA DE EDUCAÇÃO			Atual:	1.088,91
Plano Contas:				Ajuste:	-244,42
Plano PCASP:	123110302 MAQUINAS E UTENSÍLIOS DE ESCRITÓRIO (P)			Baixa:	0,00
Fornecedor:	1538 NORTE MOVEIS EQUIPAMENTOS E SERVIÇOS LTDA				
Aquisição:	04/01/2022	Data Baixa:	Origem: COMPRA	Processo:	
nº da Nota:				Nº Requisição:	
Descrição do Bem: IMPRESSORA MULTIFUNCIONAL					

Empenhos do Bem	1 / 000053				Total: 1.333,33
Nº Empenho:	104002	Ano Empenho: 2022			
Nº Liquidação:	1	Empenhado e Liquidado pelo Bem:		1.333,33	
Função:	12 Educação	Sub-Função:		361 Ensino Fundamental	
Identificador de Uso:	0 Recursos nao Destinados a Contrapartida				
Grupo (Fonte de Recurso):	1 Recursos do Exercício Corrente				
Código Destinação:	540 Transferências do FUNDEB - Impostos e Transferências de Impostos (Exerc. Corrente)				



ESTADO DO AMAPÁ
PREFEITURA MUNICIPAL DE OIAPOQUE
SECRETÁRIA MUNICIPAL DE EDUCAÇÃO



MUNICIPIO DE OIAPOQUE

05990445/0001-80

2022

RUA JOAQUIM CAETANO DA SILVA 460

15 de 53

RELAÇÃO DE BENS PATRIMONIAIS

AQUISIÇÕES
 PERÍODO: 01/01/2022 até 31/12/2022
 TOTALIZAÇÃO PELO VALOR DE AQUISIÇÃO

			Valores	
Grupo/Chapa:	1 / 000054	Código: 192	Situação: NOVO	
Tipo:	MAQUINAS, UTENSILIOS DE ESCRITÓR		Baixa:	Aquisição: 1.333,33
Unidade/Sub.:	9 SECRETARIA DE EDUCAÇÃO			Atual: 1.088,91
Plano Contas:				Ajuste: -244,42
Plano PCASP:	123110302 MAQUINAS E UTENSÍLIOS DE ESCRITÓRIO (P)			Baixa: 0,00
Fornecedor:	1538 NORTE MOVEIS EQUIPAMENTOS E SERVIÇOS LTDA			
Aquisição:	04/01/2022	Data Baixa:	Origem: COMPRA	Processo:
nº da Nota:			Nº Requisição:	
Descrição do Bem: IMPRESSORA MULTIFUNCIONAL				
Empenhos do Bem 1 / 000054			Total: 1.333,33	
Nº Empenho: 104002		Ano Empenho: 2022		
Nº Liquidação: 1		Empenhado e Liquidado pelo Bem: 1.333,33		
Função: 12 Educação		Sub-Função: 361 Ensino Fundamental		
Identificador de Uso: 0 Recursos nao Destinados a Contrapartida				
Grupo (Fonte de Recurso): 1 Recursos do Exercício Corrente				
Código Destinação: 540 Transferências do FUNDEB - Impostos e Transferências de Impostos (Exerc. Corrente)				
Grupo/Chapa:	1 / 000055	Código: 193	Situação: NOVO	
Tipo:	MAQUINAS, UTENSILIOS DE ESCRITÓR		Baixa:	Aquisição: 1.333,33
Unidade/Sub.:	9 SECRETARIA DE EDUCAÇÃO			Atual: 1.088,91
Plano Contas:				Ajuste: -244,42
Plano PCASP:	123110302 MAQUINAS E UTENSÍLIOS DE ESCRITÓRIO (P)			Baixa: 0,00
Fornecedor:	1538 NORTE MOVEIS EQUIPAMENTOS E SERVIÇOS LTDA			
Aquisição:	04/01/2022	Data Baixa:	Origem: COMPRA	Processo:
nº da Nota:			Nº Requisição:	
Descrição do Bem: IMPRESSORA MULTIFUNCIONAL				
Empenhos do Bem 1 / 000055			Total: 1.333,33	
Nº Empenho: 104002		Ano Empenho: 2022		
Nº Liquidação: 1		Empenhado e Liquidado pelo Bem: 1.333,33		
Função: 12 Educação		Sub-Função: 361 Ensino Fundamental		
Identificador de Uso: 0 Recursos nao Destinados a Contrapartida				
Grupo (Fonte de Recurso): 1 Recursos do Exercício Corrente				
Código Destinação: 540 Transferências do FUNDEB - Impostos e Transferências de Impostos (Exerc. Corrente)				
Grupo/Chaps:	1 / 000056	Código: 194	Situação: NOVO	
Tipo:	MAQUINAS, UTENSILIOS DE ESCRITÓR		Baixa:	Aquisição: 1.333,33
Unidade/Sub.:	9 SECRETARIA DE EDUCAÇÃO			Atual: 1.088,91
Plano Contas:				Ajuste: -244,42
Plano PCASP:	123110302 MAQUINAS E UTENSÍLIOS DE ESCRITÓRIO (P)			Baixa: 0,00
Fornecedor:	1538 NORTE MOVEIS EQUIPAMENTOS E SERVIÇOS LTDA			
Aquisição:	04/01/2022	Data Baixa:	Origem: COMPRA	Processo:
nº da Nota:			Nº Requisição:	
Descrição do Bem: IMPRESSORA MULTIFUNCIONAL				
Empenhos do Bem 1 / 000056			Total: 1.333,33	
Nº Empenho: 104002		Ano Empenho: 2022		
Nº Liquidação: 1		Empenhado e Liquidado pelo Bem: 1.333,33		
Função: 12 Educação		Sub-Função: 361 Ensino Fundamental		
Identificador de Uso: 0 Recursos nao Destinados a Contrapartida				
Grupo (Fonte de Recurso): 1 Recursos do Exercício Corrente				
Código Destinação: 540 Transferências do FUNDEB - Impostos e Transferências de Impostos (Exerc. Corrente)				

Assinado por 1 pessoa: IVANILDE SILVA DE SOUZA CARDOSO
 Para verificar a validade das assinaturas, acesse <https://oiaopoque.1doc.com.br/verificacao/7EDE-4653-C33C-97FD> e informe o código 7EDE-4653-C33C-97FD



ESTADO DO AMAPÁ
PREFEITURA MUNICIPAL DE OIAPOQUE
SECRETÁRIA MUNICIPAL DE EDUCAÇÃO



MUNICIPIO DE OIAPOQUE

05990445/0001-80

2022

RUA JOAQUIM CAETANO DA SILVA 460

16 de 53

RELAÇÃO DE BENS PATRIMONIAIS

AQUISIÇÕES
 PERÍODO: 01/01/2022 até 31/12/2022
 TOTALIZAÇÃO PELO VALOR DE AQUISIÇÃO

			Valores	
Grupo/Chapa:	1 / 000057	Código: 195	Situação:	NOVO
Tipo:	MAQUINAS, UTENSILIOS DE ESCRITÓR		Baixa:	
Unidade/Sub.:	9 SECRETARIA DE EDUCAÇÃO		Aquisição:	1.333,33
Plano Contas:			Atual:	1.088,91
Plano PCASP:	123110302 MAQUINAS E UTENSÍLIOS DE ESCRITÓRIO (P)		Ajuste:	-244,42
Fornecedor:	1538 NORTE MOVEIS EQUIPAMENTOS E SERVIÇOS LTDA		Baixa:	0,00
Aquisição:	04/01/2022	Data Baixa:	Origem:	COMPRA
nº da Nota:			Nº Requisição:	
Descrição do Bem: IMPRESSORA MULTIFUNCIONAL				
Empenhos do Bem 1 / 000057			Total: 1.333,33	
Nº Empenho:	104002	Ano Empenho:	2022	
Nº Liquidação:	1	Empenhado e Liquidado pelo Bem:	1.333,33	
Função:	12 Educação	Sub-Função:	361 Ensino Fundamental	
Identificador de Uso:	0 Recursos nao Destinados a Contrapartida			
Grupo (Fonte de Recurso):	1 Recursos do Exercício Corrente			
Código Destinação:	540 Transferências do FUNDEB - Impostos e Transferências de Impostos (Exerc. Corrente)			
Grupo/Chapa:	1 / 000058	Código: 196	Situação:	NOVO
Tipo:	MAQUINAS, UTENSILIOS DE ESCRITÓR		Baixa:	
Unidade/Sub.:	9 SECRETARIA DE EDUCAÇÃO		Aquisição:	1.333,33
Plano Contas:			Atual:	1.088,91
Plano PCASP:	123110302 MAQUINAS E UTENSÍLIOS DE ESCRITÓRIO (P)		Ajuste:	-244,42
Fornecedor:	1538 NORTE MOVEIS EQUIPAMENTOS E SERVIÇOS LTDA		Baixa:	0,00
Aquisição:	04/01/2022	Data Baixa:	Origem:	COMPRA
nº da Nota:			Nº Requisição:	
Descrição do Bem: IMPRESSORA MULTIFUNCIONAL				
Empenhos do Bem 1 / 000058			Total: 1.333,33	
Nº Empenho:	104002	Ano Empenho:	2022	
Nº Liquidação:	1	Empenhado e Liquidado pelo Bem:	1.333,33	
Função:	12 Educação	Sub-Função:	361 Ensino Fundamental	
Identificador de Uso:	0 Recursos nao Destinados a Contrapartida			
Grupo (Fonte de Recurso):	1 Recursos do Exercício Corrente			
Código Destinação:	540 Transferências do FUNDEB - Impostos e Transferências de Impostos (Exerc. Corrente)			
Grupo/Chaps:	1 / 000059	Código: 197	Situação:	NOVO
Tipo:	MAQUINAS, UTENSILIOS DE ESCRITÓR		Baixa:	
Unidade/Sub.:	9 SECRETARIA DE EDUCAÇÃO		Aquisição:	1.333,33
Plano Contas:			Atual:	1.088,91
Plano PCASP:	123110302 MAQUINAS E UTENSÍLIOS DE ESCRITÓRIO (P)		Ajuste:	-244,42
Fornecedor:	1538 NORTE MOVEIS EQUIPAMENTOS E SERVIÇOS LTDA		Baixa:	0,00
Aquisição:	04/01/2022	Data Baixa:	Origem:	COMPRA
nº da Nota:			Nº Requisição:	
Descrição do Bem: IMPRESSORA MULTIFUNCIONAL				
Empenhos do Bem 1 / 000059			Total: 1.333,33	
Nº Empenho:	104002	Ano Empenho:	2022	
Nº Liquidação:	1	Empenhado e Liquidado pelo Bem:	1.333,33	
Função:	12 Educação	Sub-Função:	361 Ensino Fundamental	
Identificador de Uso:	0 Recursos nao Destinados a Contrapartida			
Grupo (Fonte de Recurso):	1 Recursos do Exercício Corrente			
Código Destinação:	540 Transferências do FUNDEB - Impostos e Transferências de Impostos (Exerc. Corrente)			

Assinado por 1 pessoa: IVANILDE SILVA DE SOUZA CARDOSO
 Para verificar a validade das assinaturas, acesse <https://oiaopoque.1doc.com.br/verificacao/7EDE-4653-C33C-97FD> e informe o código 7EDE-4653-C33C-97FD





ESTADO DO AMAPÁ
PREFEITURA MUNICIPAL DE OIAPOQUE
SECRETÁRIA MUNICIPAL DE EDUCAÇÃO



MUNICIPIO DE OIAPOQUE

05990445/0001-80

2022

RUA JOAQUIM CAETANO DA SILVA 460

17 de 53

RELAÇÃO DE BENS PATRIMONIAIS

AQUISIÇÕES

PERÍODO: 01/01/2022 até 31/12/2022
 TOTALIZAÇÃO PELO VALOR DE AQUISIÇÃO

				Valores	
Grupo/Chapa:	1 / 000060	Código: 198	Situação: NOVO	Aquisição:	1.333,33
Tipo:	MAQUINAS, UTENSILIOS DE ESCRITÓR			Atual:	1.088,91
Unidade/Sub.:	9 SECRETARIA DE EDUCAÇÃO			Ajuste:	-244,42
Plano Contas:				Baixa:	0,00
Plano PCASP:	123110302 MAQUINAS E UTENSÍLIOS DE ESCRITÓRIO (P)				
Fornecedor:	1538 NORTE MOVEIS EQUIPAMENTOS E SERVIÇOS LTDA				
Aquisição:	04/01/2022	Data Baixa:	Origem: COMPRA	Processo:	
nº da Nota:			Nº Requisição:		
Descrição do Bem:					
IMPRESSORA MULTIFUNCIONAL					
Empenhos do Bem 1 / 000060				Total: 1.333,33	
Nº Empenho: 104002 Ano Empenho: 2022					
Nº Liquidação: 1 Empenhado e Liquidado pelo Bem: 1.333,33					
Função: 12 Educação Sub-Função: 361 Ensino Fundamental					
Identificador de Uso: 0 Recursos nao Destinados a Contrapartida					
Grupo (Fonte de Recurso): 1 Recursos do Exercício Corrente					
Código Destinação: 540 Transferências do FUNDEB - Impostos e Transferências de Impostos (Exerc. Corrente)					
Grupo/Chapa:	1 / 000061	Código: 199	Situação: NOVO	Aquisição:	1.333,33
Tipo:	MAQUINAS, UTENSILIOS DE ESCRITÓR			Atual:	1.088,91
Unidade/Sub.:	9 SECRETARIA DE EDUCAÇÃO			Ajuste:	-244,42
Plano Contas:				Baixa:	0,00
Plano PCASP:	123110302 MAQUINAS E UTENSÍLIOS DE ESCRITÓRIO (P)				
Fornecedor:	1538 NORTE MOVEIS EQUIPAMENTOS E SERVIÇOS LTDA				
Aquisição:	04/01/2022	Data Baixa:	Origem: COMPRA	Processo:	
nº da Nota:			Nº Requisição:		
Descrição do Bem:					
IMPRESSORA MULTIFUNCIONAL					
Empenhos do Bem 1 / 000061				Total: 1.333,33	
Nº Empenho: 104002 Ano Empenho: 2022					
Nº Liquidação: 1 Empenhado e Liquidado pelo Bem: 1.333,33					
Função: 12 Educação Sub-Função: 361 Ensino Fundamental					
Identificador de Uso: 0 Recursos nao Destinados a Contrapartida					
Grupo (Fonte de Recurso): 1 Recursos do Exercício Corrente					
Código Destinação: 540 Transferências do FUNDEB - Impostos e Transferências de Impostos (Exerc. Corrente)					
Grupo/Chaps:	1 / 000062	Código: 200	Situação: NOVO	Aquisição:	1.333,33
Tipo:	MAQUINAS, UTENSILIOS DE ESCRITÓR			Atual:	1.088,91
Unidade/Sub.:	9 SECRETARIA DE EDUCAÇÃO			Ajuste:	-244,42
Plano Contas:				Baixa:	0,00
Plano PCASP:	123110302 MAQUINAS E UTENSÍLIOS DE ESCRITÓRIO (P)				
Fornecedor:	1538 NORTE MOVEIS EQUIPAMENTOS E SERVIÇOS LTDA				
Aquisição:	04/01/2022	Data Baixa:	Origem: COMPRA	Processo:	
nº da Nota:			Nº Requisição:		
Descrição do Bem:					
IMPRESSORA MULTIFUNCIONAL					
Empenhos do Bem 1 / 000062				Total: 1.333,33	
Nº Empenho: 104002 Ano Empenho: 2022					
Nº Liquidação: 1 Empenhado e Liquidado pelo Bem: 1.333,33					
Função: 12 Educação Sub-Função: 361 Ensino Fundamental					
Identificador de Uso: 0 Recursos nao Destinados a Contrapartida					
Grupo (Fonte de Recurso): 1 Recursos do Exercício Corrente					
Código Destinação: 540 Transferências do FUNDEB - Impostos e Transferências de Impostos (Exerc. Corrente)					

Assinado por 1 pessoa: IVANILDE SILVA DE SOUZA CARDOSO
 Para verificar a validade das assinaturas, acesse <https://oiaopoque.1doc.com.br/verificacao/7EDE-4653-C33C-97FD> e informe o código 7EDE-4653-C33C-97FD





ESTADO DO AMAPÁ
PREFEITURA MUNICIPAL DE OIAPOQUE
SECRETÁRIA MUNICIPAL DE EDUCAÇÃO



MUNICIPIO DE OIAPOQUE

05990445/0001-80

2022

RUA JOAQUIM CAETANO DA SILVA 460

18 de 53

RELAÇÃO DE BENS PATRIMONIAIS

AQUISIÇÕES

PERÍODO: 01/01/2022 até 31/12/2022
 TOTALIZAÇÃO PELO VALOR DE AQUISIÇÃO

Grupo/Chapa: 1 / 000063	Código: 201	Situação: NOVO	Valores	
Tipo: MAQUINAS, UTENSILIOS DE ESCRITÓR	Baixa:		Aquisição:	1.333,33
Unidade/Sub.: 9 SECRETARIA DE EDUCAÇÃO			Atual:	1.088,91
Plano Contas:			Ajuste:	-244,42
Plano PCASP: 123110302 MAQUINAS E UTENSÍLIOS DE ESCRITÓRIO (P)			Baixa:	0,00
Fornecedor: 1538 NORTE MOVEIS EQUIPAMENTOS E SERVIÇOS LTDA				
Aquisição: 04/01/2022	Data Baixa:	Origem: COMPRA	Processo:	
nº da Nota:		Nº Requisição:		
Descrição do Bem: IMPRESSORA MULTIFUNCIONAL				

Empenhos do Bem 1 / 000063	Total: 1.333,33			
Nº Empenho: 104002	Ano Empenho: 2022			
Nº Liquidação: 1	Empenhado e Liquidado pelo Bem: 1.333,33			
Função: 12 Educação	Sub-Função: 361 Ensino Fundamental			
Identificador de Uso: 0 Recursos nao Destinados a Contrapartida				
Grupo (Fonte de Recurso): 1 Recursos do Exercício Corrente				
Código Destinação: 540 Transferências do FUNDEB - Impostos e Transferências de Impostos (Exerc. Corrente)				

Grupo/Chapa: 1 / 000064	Código: 202	Situação: NOVO	Valores	
Tipo: MAQUINAS, UTENSILIOS DE ESCRITÓR	Baixa:		Aquisição:	1.333,33
Unidade/Sub.: 9 SECRETARIA DE EDUCAÇÃO			Atual:	1.088,91
Plano Contas:			Ajuste:	-244,42
Plano PCASP: 123110302 MAQUINAS E UTENSÍLIOS DE ESCRITÓRIO (P)			Baixa:	0,00
Fornecedor: 1538 NORTE MOVEIS EQUIPAMENTOS E SERVIÇOS LTDA				
Aquisição: 04/01/2022	Data Baixa:	Origem: COMPRA	Processo:	
nº da Nota:		Nº Requisição:		
Descrição do Bem: IMPRESSORA MULTIFUNCIONAL				

Empenhos do Bem 1 / 000064	Total: 1.333,33			
Nº Empenho: 104002	Ano Empenho: 2022			
Nº Liquidação: 1	Empenhado e Liquidado pelo Bem: 1.333,33			
Função: 12 Educação	Sub-Função: 361 Ensino Fundamental			
Identificador de Uso: 0 Recursos nao Destinados a Contrapartida				
Grupo (Fonte de Recurso): 1 Recursos do Exercício Corrente				
Código Destinação: 540 Transferências do FUNDEB - Impostos e Transferências de Impostos (Exerc. Corrente)				

Grupo/Chapa: 1 / 000065	Código: 203	Situação: NOVO	Valores	
Tipo: MAQUINAS, UTENSILIOS DE ESCRITÓR	Baixa:		Aquisição:	1.333,33
Unidade/Sub.: 9 SECRETARIA DE EDUCAÇÃO			Atual:	1.088,91
Plano Contas:			Ajuste:	-244,42
Plano PCASP: 123110302 MAQUINAS E UTENSÍLIOS DE ESCRITÓRIO (P)			Baixa:	0,00
Fornecedor: 1538 NORTE MOVEIS EQUIPAMENTOS E SERVIÇOS LTDA				
Aquisição: 04/01/2022	Data Baixa:	Origem: COMPRA	Processo:	
nº da Nota:		Nº Requisição:		
Descrição do Bem: IMPRESSORA MULTIFUNCIONAL				

Empenhos do Bem 1 / 000065	Total: 1.333,33			
Nº Empenho: 104002	Ano Empenho: 2022			
Nº Liquidação: 1	Empenhado e Liquidado pelo Bem: 1.333,33			
Função: 12 Educação	Sub-Função: 361 Ensino Fundamental			
Identificador de Uso: 0 Recursos nao Destinados a Contrapartida				
Grupo (Fonte de Recurso): 1 Recursos do Exercício Corrente				
Código Destinação: 540 Transferências do FUNDEB - Impostos e Transferências de Impostos (Exerc. Corrente)				

Assinado por 1 pessoa: IVANILDE SILVA DE SOUZA CARDOSO
 Para verificar a validade das assinaturas, acesse <https://oiaopoque.1doc.com.br/verificacao/7EDE-4653-C33C-97FD> e informe o código 7EDE-4653-C33C-97FD





ESTADO DO AMAPÁ
PREFEITURA MUNICIPAL DE OIAOQUE
SECRETÁRIA MUNICIPAL DE EDUCAÇÃO



MUNICIPIO DE OIAOQUE

05990445/0001-80

2022

RUA JOAQUIM CAETANO DA SILVA 460

19 de 53

RELAÇÃO DE BENS PATRIMONIAIS

AQUISIÇÕES

PERÍODO: 01/01/2022 até 31/12/2022
 TOTALIZAÇÃO PELO VALOR DE AQUISIÇÃO

Grupo/Chapa: 1 / 000066	Código: 204	Situação: NOVO	Valores	
Tipo: MAQUINAS, UTENSILIOS DE ESCRITÓR	Baixa:		Aquisição:	1.333,33
Unidade/Sub.: 9 SECRETARIA DE EDUCAÇÃO			Atual:	1.088,91
Plano Contas:			Ajuste:	-244,42
Plano PCASP: 123110302 MAQUINAS E UTENSÍLIOS DE ESCRITÓRIO (P)			Baixa:	0,00
Fornecedor: 1538 NORTE MOVEIS EQUIPAMENTOS E SERVIÇOS LTDA				
Aquisição: 04/01/2022	Data Baixa:	Origem: COMPRA	Processo:	
nº da Nota:		Nº Requisição:		
Descrição do Bem: IMPRESSORA MULTIFUNCIONAL				

Empenhos do Bem 1 / 000066	Total: 1.333,33			
Nº Empenho: 104002	Ano Empenho: 2022			
Nº Liquidação: 1	Empenhado e Liquidado pelo Bem: 1.333,33			
Função: 12 Educação	Sub-Função: 361 Ensino Fundamental			
Identificador de Uso: 0 Recursos nao Destinados a Contrapartida				
Grupo (Fonte de Recurso): 1 Recursos do Exercício Corrente				
Código Destinação: 540 Transferências do FUNDEB - Impostos e Transferências de Impostos (Exerc. Corrente)				

Grupo/Chapa: 1 / 000067	Código: 205	Situação: NOVO	Valores	
Tipo: MAQUINAS, UTENSILIOS DE ESCRITÓR	Baixa:		Aquisição:	1.333,33
Unidade/Sub.: 9 SECRETARIA DE EDUCAÇÃO			Atual:	1.088,91
Plano Contas:			Ajuste:	-244,42
Plano PCASP: 123110302 MAQUINAS E UTENSÍLIOS DE ESCRITÓRIO (P)			Baixa:	0,00
Fornecedor: 1538 NORTE MOVEIS EQUIPAMENTOS E SERVIÇOS LTDA				
Aquisição: 04/01/2022	Data Baixa:	Origem: COMPRA	Processo:	
nº da Nota:		Nº Requisição:		
Descrição do Bem: IMPRESSORA MULTIFUNCIONAL				

Empenhos do Bem 1 / 000067	Total: 1.333,33			
Nº Empenho: 104002	Ano Empenho: 2022			
Nº Liquidação: 1	Empenhado e Liquidado pelo Bem: 1.333,33			
Função: 12 Educação	Sub-Função: 361 Ensino Fundamental			
Identificador de Uso: 0 Recursos nao Destinados a Contrapartida				
Grupo (Fonte de Recurso): 1 Recursos do Exercício Corrente				
Código Destinação: 540 Transferências do FUNDEB - Impostos e Transferências de Impostos (Exerc. Corrente)				

Grupo/Chapa: 1 / 000068	Código: 206	Situação: NOVO	Valores	
Tipo: MAQUINAS, UTENSILIOS DE ESCRITÓR	Baixa:		Aquisição:	1.333,33
Unidade/Sub.: 9 SECRETARIA DE EDUCAÇÃO			Atual:	1.088,91
Plano Contas:			Ajuste:	-244,42
Plano PCASP: 123110302 MAQUINAS E UTENSÍLIOS DE ESCRITÓRIO (P)			Baixa:	0,00
Fornecedor: 1538 NORTE MOVEIS EQUIPAMENTOS E SERVIÇOS LTDA				
Aquisição: 04/01/2022	Data Baixa:	Origem: COMPRA	Processo:	
nº da Nota:		Nº Requisição:		
Descrição do Bem: IMPRESSORA MULTIFUNCIONAL				

Empenhos do Bem 1 / 000068	Total: 1.333,33			
Nº Empenho: 104002	Ano Empenho: 2022			
Nº Liquidação: 1	Empenhado e Liquidado pelo Bem: 1.333,33			
Função: 12 Educação	Sub-Função: 361 Ensino Fundamental			
Identificador de Uso: 0 Recursos nao Destinados a Contrapartida				
Grupo (Fonte de Recurso): 1 Recursos do Exercício Corrente				
Código Destinação: 540 Transferências do FUNDEB - Impostos e Transferências de Impostos (Exerc. Corrente)				

Assinado por 1 pessoa: IVANILDE SILVA DE SOUZA CARDOSO
 Para verificar a validade das assinaturas, acesse <https://oiaoque.1doc.com.br/verificacao/7EDE-4653-C33C-97FD> e informe o código 7EDE-4653-C33C-97FD



ESTADO DO AMAPÁ
PREFEITURA MUNICIPAL DE OIAPOQUE
SECRETÁRIA MUNICIPAL DE EDUCAÇÃO



MUNICIPIO DE OIAPOQUE

05990445/0001-80

2022

RUA JOAQUIM CAETANO DA SILVA 460

20 de 53

RELAÇÃO DE BENS PATRIMONIAIS

AQUISIÇÕES
 PERÍODO: 01/01/2022 até 31/12/2022
 TOTALIZAÇÃO PELO VALOR DE AQUISIÇÃO

			Valores	
Grupo/Chapa:	1 / 000069	Código: 207	Situação:	NOVO
Tipo:	MAQUINAS, UTENSILIOS DE ESCRITÓR		Baixa:	
Unidade/Sub.:	9 SECRETARIA DE EDUCAÇÃO		Aquisição:	1.333,33
Plano Contas:			Atual:	1.088,91
Plano PCASP:	123110302 MAQUINAS E UTENSÍLIOS DE ESCRITÓRIO (P)		Ajuste:	-244,42
Fornecedor:	1538 NORTE MOVEIS EQUIPAMENTOS E SERVIÇOS LTDA		Baixa:	0,00
Aquisição:	04/01/2022	Data Baixa:	Origem:	COMPRA
nº da Nota:			Nº Requisição:	
Descrição do Bem: IMPRESSORA MULTIFUNCIONAL				
Empenhos do Bem 1 / 000069			Total: 1.333,33	
Nº Empenho:	104002	Ano Empenho:	2022	
Nº Liquidação:	1	Empenhado e Liquidado pelo Bem:	1.333,33	
Função:	12 Educação	Sub-Função:	361 Ensino Fundamental	
Identificador de Uso:	0 Recursos nao Destinados a Contrapartida			
Grupo (Fonte de Recurso):	1 Recursos do Exercício Corrente			
Código Destinação:	540 Transferências do FUNDEB - Impostos e Transferências de Impostos (Exerc. Corrente)			
Grupo/Chapa:	1 / 000070	Código: 208	Situação:	NOVO
Tipo:	MAQUINAS, UTENSILIOS DE ESCRITÓR		Baixa:	
Unidade/Sub.:	9 SECRETARIA DE EDUCAÇÃO		Aquisição:	1.333,33
Plano Contas:			Atual:	1.088,91
Plano PCASP:	123110302 MAQUINAS E UTENSÍLIOS DE ESCRITÓRIO (P)		Ajuste:	-244,42
Fornecedor:	1538 NORTE MOVEIS EQUIPAMENTOS E SERVIÇOS LTDA		Baixa:	0,00
Aquisição:	04/01/2022	Data Baixa:	Origem:	COMPRA
nº da Nota:			Nº Requisição:	
Descrição do Bem: IMPRESSORA MULTIFUNCIONAL				
Empenhos do Bem 1 / 000070			Total: 1.333,33	
Nº Empenho:	104002	Ano Empenho:	2022	
Nº Liquidação:	1	Empenhado e Liquidado pelo Bem:	1.333,33	
Função:	12 Educação	Sub-Função:	361 Ensino Fundamental	
Identificador de Uso:	0 Recursos nao Destinados a Contrapartida			
Grupo (Fonte de Recurso):	1 Recursos do Exercício Corrente			
Código Destinação:	540 Transferências do FUNDEB - Impostos e Transferências de Impostos (Exerc. Corrente)			
Grupo/Chapa:	1 / 000071	Código: 209	Situação:	NOVO
Tipo:	MAQUINAS, UTENSILIOS DE ESCRITÓR		Baixa:	
Unidade/Sub.:	9 SECRETARIA DE EDUCAÇÃO		Aquisição:	1.333,33
Plano Contas:			Atual:	1.088,91
Plano PCASP:	123110302 MAQUINAS E UTENSÍLIOS DE ESCRITÓRIO (P)		Ajuste:	-244,42
Fornecedor:	1538 NORTE MOVEIS EQUIPAMENTOS E SERVIÇOS LTDA		Baixa:	0,00
Aquisição:	04/01/2022	Data Baixa:	Origem:	COMPRA
nº da Nota:			Nº Requisição:	
Descrição do Bem: IMPRESSORA MULTIFUNCIONAL				
Empenhos do Bem 1 / 000071			Total: 1.333,33	
Nº Empenho:	104002	Ano Empenho:	2022	
Nº Liquidação:	1	Empenhado e Liquidado pelo Bem:	1.333,33	
Função:	12 Educação	Sub-Função:	361 Ensino Fundamental	
Identificador de Uso:	0 Recursos nao Destinados a Contrapartida			
Grupo (Fonte de Recurso):	1 Recursos do Exercício Corrente			
Código Destinação:	540 Transferências do FUNDEB - Impostos e Transferências de Impostos (Exerc. Corrente)			

Assinado por 1 pessoa: IVANILDE SILVA DE SOUZA CARDOSO
 Para verificar a validade das assinaturas, acesse <https://oiaopoque.1doc.com.br/verificacao/7EDE-4653-C33C-97FD> e informe o código 7EDE-4653-C33C-97FD





ESTADO DO AMAPÁ
PREFEITURA MUNICIPAL DE OIAPOQUE
SECRETÁRIA MUNICIPAL DE EDUCAÇÃO



MUNICIPIO DE OIAPOQUE

05990445/0001-80

2022

RUA JOAQUIM CAETANO DA SILVA 460

21 de 53

RELAÇÃO DE BENS PATRIMONIAIS

AQUISIÇÕES
 PERÍODO: 01/01/2022 até 31/12/2022
 TOTALIZAÇÃO PELO VALOR DE AQUISIÇÃO

			Valores	
Grupo/Chapa:	1 / 000072	Código: 210	Situação:	NOVO
Tipo:	MAQUINAS, UTENSILIOS DE ESCRITÓR		Baixa:	
Unidade/Sub.:	9 SECRETARIA DE EDUCAÇÃO		Aquisição:	1.333,33
Plano Contas:			Atual:	1.088,91
Plano PCASP:	123110302 MAQUINAS E UTENSÍLIOS DE ESCRITÓRIO (P)		Ajuste:	-244,42
Fornecedor:	1538 NORTE MOVEIS EQUIPAMENTOS E SERVIÇOS LTDA		Baixa:	0,00
Aquisição:	04/01/2022	Data Baixa:	Origem:	COMPRA
nº da Nota:			Nº Requisição:	
Descrição do Bem: IMPRESSORA MULTIFUNCIONAL				
Empenhos do Bem 1 / 000072			Total: 1.333,33	
Nº Empenho: 104002		Ano Empenho: 2022		
Nº Liquidação: 1		Empenhado e Liquidado pelo Bem: 1.333,33		
Função: 12 Educação		Sub-Função: 361 Ensino Fundamental		
Identificador de Uso: 0 Recursos nao Destinados a Contrapartida				
Grupo (Fonte de Recurso): 1 Recursos do Exercício Corrente				
Código Destinação: 540 Transferências do FUNDEB - Impostos e Transferências de Impostos (Exerc. Corrente)				
Grupo/Chapa:	1 / 000073	Código: 211	Situação:	NOVO
Tipo:	MAQUINAS, UTENSILIOS DE ESCRITÓR		Baixa:	
Unidade/Sub.:	9 SECRETARIA DE EDUCAÇÃO		Aquisição:	1.333,33
Plano Contas:			Atual:	1.088,91
Plano PCASP:	123110302 MAQUINAS E UTENSÍLIOS DE ESCRITÓRIO (P)		Ajuste:	-244,42
Fornecedor:	1538 NORTE MOVEIS EQUIPAMENTOS E SERVIÇOS LTDA		Baixa:	0,00
Aquisição:	04/01/2022	Data Baixa:	Origem:	COMPRA
nº da Nota:			Nº Requisição:	
Descrição do Bem: IMPRESSORA MULTIFUNCIONAL				
Empenhos do Bem 1 / 000073			Total: 1.333,33	
Nº Empenho: 104002		Ano Empenho: 2022		
Nº Liquidação: 1		Empenhado e Liquidado pelo Bem: 1.333,33		
Função: 12 Educação		Sub-Função: 361 Ensino Fundamental		
Identificador de Uso: 0 Recursos nao Destinados a Contrapartida				
Grupo (Fonte de Recurso): 1 Recursos do Exercício Corrente				
Código Destinação: 540 Transferências do FUNDEB - Impostos e Transferências de Impostos (Exerc. Corrente)				
Grupo/Chaps:	1 / 000074	Código: 212	Situação:	NOVO
Tipo:	MAQUINAS, UTENSILIOS DE ESCRITÓR		Baixa:	
Unidade/Sub.:	9 SECRETARIA DE EDUCAÇÃO		Aquisição:	1.333,33
Plano Contas:			Atual:	1.088,91
Plano PCASP:	123110302 MAQUINAS E UTENSÍLIOS DE ESCRITÓRIO (P)		Ajuste:	-244,42
Fornecedor:	1538 NORTE MOVEIS EQUIPAMENTOS E SERVIÇOS LTDA		Baixa:	0,00
Aquisição:	04/01/2022	Data Baixa:	Origem:	COMPRA
nº da Nota:			Nº Requisição:	
Descrição do Bem: IMPRESSORA MULTIFUNCIONAL				
Empenhos do Bem 1 / 000074			Total: 1.333,33	
Nº Empenho: 104002		Ano Empenho: 2022		
Nº Liquidação: 1		Empenhado e Liquidado pelo Bem: 1.333,33		
Função: 12 Educação		Sub-Função: 361 Ensino Fundamental		
Identificador de Uso: 0 Recursos nao Destinados a Contrapartida				
Grupo (Fonte de Recurso): 1 Recursos do Exercício Corrente				
Código Destinação: 540 Transferências do FUNDEB - Impostos e Transferências de Impostos (Exerc. Corrente)				

Assinado por 1 pessoa: IVANILDE SILVA DE SOUZA CARDOSO
 Para verificar a validade das assinaturas, acesse <https://oiaopoque.1doc.com.br/verificacao/7EDE-4653-C33C-97FD> e informe o código 7EDE-4653-C33C-97FD





ESTADO DO AMAPÁ
PREFEITURA MUNICIPAL DE OIAPOQUE
SECRETÁRIA MUNICIPAL DE EDUCAÇÃO



MUNICIPIO DE OIAPOQUE

05990445/0001-80

2022

RUA JOAQUIM CAETANO DA SILVA 460

22 de 53

RELAÇÃO DE BENS PATRIMONIAIS

AQUISIÇÕES

PERÍODO: 01/01/2022 até 31/12/2022

TOTALIZAÇÃO PELO VALOR DE AQUISIÇÃO

				Valores	
Grupo/Chapa:	1 / 000075	Código: 213	Situação: NOVO	Aquisição:	1.333,33
Tipo:	MAQUINAS, UTENSILIOS DE ESCRITÓR			Atual:	1.088,91
Unidade/Sub.:	9 SECRETARIA DE EDUCAÇÃO			Ajuste:	-244,42
Plano Contas:				Baixa:	0,00
Plano PCASP:	123110302 MAQUINAS E UTENSÍLIOS DE ESCRITÓRIO (P)				
Fornecedor:	1538 NORTE MOVEIS EQUIPAMENTOS E SERVIÇOS LTDA				
Aquisição:	04/01/2022	Data Baixa:	Origem: COMPRA	Processo:	
nº da Nota:			Nº Requisição:		
Descrição do Bem:					
IMPRESSORA MULTIFUNCIONAL					
Empenhos do Bem 1 / 000075				Total: 1.333,33	
Nº Empenho: 104002 Ano Empenho: 2022					
Nº Liquidação: 1 Empenhado e Liquidado pelo Bem: 1.333,33					
Função: 12 Educação Sub-Função: 361 Ensino Fundamental					
Identificador de Uso: 0 Recursos nao Destinados a Contrapartida					
Grupo (Fonte de Recurso): 1 Recursos do Exercício Corrente					
Código Destinação: 540 Transferências do FUNDEB - Impostos e Transferências de Impostos (Exerc. Corrente)					
Grupo/Chapa:	1 / 000076	Código: 214	Situação: NOVO	Aquisição:	1.333,33
Tipo:	MAQUINAS, UTENSILIOS DE ESCRITÓR			Atual:	1.088,91
Unidade/Sub.:	9 SECRETARIA DE EDUCAÇÃO			Ajuste:	-244,42
Plano Contas:				Baixa:	0,00
Plano PCASP:	123110302 MAQUINAS E UTENSÍLIOS DE ESCRITÓRIO (P)				
Fornecedor:	1538 NORTE MOVEIS EQUIPAMENTOS E SERVIÇOS LTDA				
Aquisição:	04/01/2022	Data Baixa:	Origem: COMPRA	Processo:	
nº da Nota:			Nº Requisição:		
Descrição do Bem:					
IMPRESSORA MULTIFUNCIONAL					
Empenhos do Bem 1 / 000076				Total: 1.333,33	
Nº Empenho: 104002 Ano Empenho: 2022					
Nº Liquidação: 1 Empenhado e Liquidado pelo Bem: 1.333,33					
Função: 12 Educação Sub-Função: 361 Ensino Fundamental					
Identificador de Uso: 0 Recursos nao Destinados a Contrapartida					
Grupo (Fonte de Recurso): 1 Recursos do Exercício Corrente					
Código Destinação: 540 Transferências do FUNDEB - Impostos e Transferências de Impostos (Exerc. Corrente)					
Grupo/Chaps:	1 / 000077	Código: 215	Situação: NOVO	Aquisição:	1.333,33
Tipo:	MAQUINAS, UTENSILIOS DE ESCRITÓR			Atual:	1.088,91
Unidade/Sub.:	9 SECRETARIA DE EDUCAÇÃO			Ajuste:	-244,42
Plano Contas:				Baixa:	0,00
Plano PCASP:	123110302 MAQUINAS E UTENSÍLIOS DE ESCRITÓRIO (P)				
Fornecedor:	1538 NORTE MOVEIS EQUIPAMENTOS E SERVIÇOS LTDA				
Aquisição:	04/01/2022	Data Baixa:	Origem: COMPRA	Processo:	
nº da Nota:			Nº Requisição:		
Descrição do Bem:					
IMPRESSORA MULTIFUNCIONAL					
Empenhos do Bem 1 / 000077				Total: 1.333,33	
Nº Empenho: 104002 Ano Empenho: 2022					
Nº Liquidação: 1 Empenhado e Liquidado pelo Bem: 1.333,33					
Função: 12 Educação Sub-Função: 361 Ensino Fundamental					
Identificador de Uso: 0 Recursos nao Destinados a Contrapartida					
Grupo (Fonte de Recurso): 1 Recursos do Exercício Corrente					
Código Destinação: 540 Transferências do FUNDEB - Impostos e Transferências de Impostos (Exerc. Corrente)					

Assinado por 1 pessoa: IVANILDE SILVA DE SOUZA CARDOSO
 Para verificar a validade das assinaturas, acesse <https://oiaopoque.1doc.com.br/verificacao/7EDE-4653-C33C-97FD> e informe o código 7EDE-4653-C33C-97FD





ESTADO DO AMAPÁ
PREFEITURA MUNICIPAL DE OIAOQUE
SECRETÁRIA MUNICIPAL DE EDUCAÇÃO



MUNICIPIO DE OIAOQUE

05990445/0001-80

2022

RUA JOAQUIM CAETANO DA SILVA 460

23 de 53

RELAÇÃO DE BENS PATRIMONIAIS

AQUISIÇÕES

PERÍODO: 01/01/2022 até 31/12/2022
 TOTALIZAÇÃO PELO VALOR DE AQUISIÇÃO

Grupo/Chapa: 1 / 000078	Código: 216	Situação: NOVO	Valores	
Tipo: MAQUINAS, UTENSILIOS DE ESCRITÓR	Baixa:		Aquisição:	1.333,33
Unidade/Sub.: 9 SECRETARIA DE EDUCAÇÃO			Atual:	1.088,91
Plano Contas:			Ajuste:	-244,42
Plano PCASP: 123110302 MAQUINAS E UTENSÍLIOS DE ESCRITÓRIO (P)			Baixa:	0,00
Fornecedor: 1538 NORTE MOVEIS EQUIPAMENTOS E SERVIÇOS LTDA				
Aquisição: 04/01/2022	Data Baixa:	Origem: COMPRA	Processo:	
nº da Nota:		Nº Requisição:		
Descrição do Bem: IMPRESSORA MULTIFUNCIONAL				
Empenhos do Bem 1 / 000078			Total: 1.333,33	

Nº Empenho: 104002 **Ano Empenho:** 2022
Nº Liquidação: 1 **Empenhado e Liquidado pelo Bem:** 1.333,33
Função: 12 Educação **Sub-Função:** 361 Ensino Fundamental
Identificador de Uso: 0 Recursos nao Destinados a Contrapartida
Grupo (Fonte de Recurso): 1 Recursos do Exercício Corrente
Código Destinação: 540 Transferências do FUNDEB - Impostos e Transferências de Impostos (Exerc. Corrente)

Grupo/Chapa: 1 / 000079	Código: 217	Situação: NOVO	Valores	
Tipo: MAQUINAS, UTENSILIOS DE ESCRITÓR	Baixa:		Aquisição:	1.333,33
Unidade/Sub.: 9 SECRETARIA DE EDUCAÇÃO			Atual:	1.088,91
Plano Contas:			Ajuste:	-244,42
Plano PCASP: 123110302 MAQUINAS E UTENSÍLIOS DE ESCRITÓRIO (P)			Baixa:	0,00
Fornecedor: 1538 NORTE MOVEIS EQUIPAMENTOS E SERVIÇOS LTDA				
Aquisição: 04/01/2022	Data Baixa:	Origem: COMPRA	Processo:	
nº da Nota:		Nº Requisição:		
Descrição do Bem: IMPRESSORA MULTIFUNCIONAL				
Empenhos do Bem 1 / 000079			Total: 1.333,33	

Nº Empenho: 104002 **Ano Empenho:** 2022
Nº Liquidação: 1 **Empenhado e Liquidado pelo Bem:** 1.333,33
Função: 12 Educação **Sub-Função:** 361 Ensino Fundamental
Identificador de Uso: 0 Recursos nao Destinados a Contrapartida
Grupo (Fonte de Recurso): 1 Recursos do Exercício Corrente
Código Destinação: 540 Transferências do FUNDEB - Impostos e Transferências de Impostos (Exerc. Corrente)

Grupo/Chapa: 1 / 000080	Código: 218	Situação: NOVO	Valores	
Tipo: MAQUINAS, UTENSILIOS DE ESCRITÓR	Baixa:		Aquisição:	1.333,33
Unidade/Sub.: 9 SECRETARIA DE EDUCAÇÃO			Atual:	1.088,91
Plano Contas:			Ajuste:	-244,42
Plano PCASP: 123110302 MAQUINAS E UTENSÍLIOS DE ESCRITÓRIO (P)			Baixa:	0,00
Fornecedor: 1538 NORTE MOVEIS EQUIPAMENTOS E SERVIÇOS LTDA				
Aquisição: 04/01/2022	Data Baixa:	Origem: COMPRA	Processo:	
nº da Nota:		Nº Requisição:		
Descrição do Bem: IMPRESSORA MULTIFUNCIONAL				
Empenhos do Bem 1 / 000080			Total: 1.333,33	

Nº Empenho: 104002 **Ano Empenho:** 2022
Nº Liquidação: 1 **Empenhado e Liquidado pelo Bem:** 1.333,33
Função: 12 Educação **Sub-Função:** 361 Ensino Fundamental
Identificador de Uso: 0 Recursos nao Destinados a Contrapartida
Grupo (Fonte de Recurso): 1 Recursos do Exercício Corrente
Código Destinação: 540 Transferências do FUNDEB - Impostos e Transferências de Impostos (Exerc. Corrente)

Assinado por 1 pessoa: IVANILDE SILVA DE SOUZA CARDOSO
 Para verificar a validade das assinaturas, acesse <https://oiaoque.1doc.com.br/verificacao/7EDE-4653-C33C-97FD> e informe o código 7EDE-4653-C33C-97FD



ESTADO DO AMAPÁ
PREFEITURA MUNICIPAL DE OIAPOQUE
SECRETÁRIA MUNICIPAL DE EDUCAÇÃO



MUNICIPIO DE OIAPOQUE

05990445/0001-80

2022

RUA JOAQUIM CAETANO DA SILVA 460

24 de 53

RELAÇÃO DE BENS PATRIMONIAIS

AQUISIÇÕES

PERÍODO: 01/01/2022 até 31/12/2022
 TOTALIZAÇÃO PELO VALOR DE AQUISIÇÃO

				Valores	
Grupo/Chapa:	1 / 000081	Código: 219	Situação: NOVO		
Tipo:	MAQUINAS, UTENSILIOS DE ESCRITÓR			Aquisição:	1.333,33
Unidade/Sub.:	9 SECRETARIA DE EDUCAÇÃO			Atual:	1.088,91
Plano Contas:				Ajuste:	-244,42
Plano PCASP:	123110302 MAQUINAS E UTENSÍLIOS DE ESCRITÓRIO (P)			Baixa:	0,00
Fornecedor:	1538 NORTE MOVEIS EQUIPAMENTOS E SERVIÇOS LTDA				
Aquisição:	04/01/2022	Data Baixa:	Origem: COMPRA	Processo:	
nº da Nota:			Nº Requisição:		
Descrição do Bem: IMPRESSORA MULTIFUNCIONAL					
Empenhos do Bem 1 / 000081				Total: 1.333,33	
Nº Empenho: 104002		Ano Empenho: 2022			
Nº Liquidação: 1		Empenhado e Liquidado pelo Bem: 1.333,33			
Função: 12 Educação		Sub-Função: 361 Ensino Fundamental			
Identificador de Uso: 0 Recursos nao Destinados a Contrapartida					
Grupo (Fonte de Recurso): 1 Recursos do Exercício Corrente					
Código Destinação: 540 Transferências do FUNDEB - Impostos e Transferências de Impostos (Exerc. Corrente)					
Grupo/Chapa:	1 / 000082	Código: 220	Situação: NOVO		
Tipo:	MAQUINAS, UTENSILIOS DE ESCRITÓR			Aquisição:	1.333,33
Unidade/Sub.:	9 SECRETARIA DE EDUCAÇÃO			Atual:	1.088,91
Plano Contas:				Ajuste:	-244,42
Plano PCASP:	123110302 MAQUINAS E UTENSÍLIOS DE ESCRITÓRIO (P)			Baixa:	0,00
Fornecedor:	1538 NORTE MOVEIS EQUIPAMENTOS E SERVIÇOS LTDA				
Aquisição:	04/01/2022	Data Baixa:	Origem: COMPRA	Processo:	
nº da Nota:			Nº Requisição:		
Descrição do Bem: IMPRESSORA MULTIFUNCIONAL					
Empenhos do Bem 1 / 000082				Total: 1.333,33	
Nº Empenho: 104002		Ano Empenho: 2022			
Nº Liquidação: 1		Empenhado e Liquidado pelo Bem: 1.333,33			
Função: 12 Educação		Sub-Função: 361 Ensino Fundamental			
Identificador de Uso: 0 Recursos nao Destinados a Contrapartida					
Grupo (Fonte de Recurso): 1 Recursos do Exercício Corrente					
Código Destinação: 540 Transferências do FUNDEB - Impostos e Transferências de Impostos (Exerc. Corrente)					
Grupo/Chapa:	1 / 000083	Código: 221	Situação: NOVO		
Tipo:	MAQUINAS, UTENSILIOS DE ESCRITÓR			Aquisição:	1.333,33
Unidade/Sub.:	9 SECRETARIA DE EDUCAÇÃO			Atual:	1.088,91
Plano Contas:				Ajuste:	-244,42
Plano PCASP:	123110302 MAQUINAS E UTENSÍLIOS DE ESCRITÓRIO (P)			Baixa:	0,00
Fornecedor:	1538 NORTE MOVEIS EQUIPAMENTOS E SERVIÇOS LTDA				
Aquisição:	04/01/2022	Data Baixa:	Origem: COMPRA	Processo:	
nº da Nota:			Nº Requisição:		
Descrição do Bem: IMPRESSORA MULTIFUNCIONAL					
Empenhos do Bem 1 / 000083				Total: 1.333,33	
Nº Empenho: 104002		Ano Empenho: 2022			
Nº Liquidação: 1		Empenhado e Liquidado pelo Bem: 1.333,33			
Função: 12 Educação		Sub-Função: 361 Ensino Fundamental			
Identificador de Uso: 0 Recursos nao Destinados a Contrapartida					
Grupo (Fonte de Recurso): 1 Recursos do Exercício Corrente					
Código Destinação: 540 Transferências do FUNDEB - Impostos e Transferências de Impostos (Exerc. Corrente)					

Assinado por 1 pessoa: IVANILDE SILVA DE SOUZA CARDOSO
 Para verificar a validade das assinaturas, acesse <https://oiaopoque.1doc.com.br/verificacao/7EDE-4653-C33C-97FD> e informe o código 7EDE-4653-C33C-97FD





ESTADO DO AMAPÁ
PREFEITURA MUNICIPAL DE OIAPOQUE
SECRETÁRIA MUNICIPAL DE EDUCAÇÃO



MUNICIPIO DE OIAPOQUE

05990445/0001-80

2022

RUA JOAQUIM CAETANO DA SILVA 460

25 de 53

RELAÇÃO DE BENS PATRIMONIAIS

AQUISIÇÕES
 PERÍODO: 01/01/2022 até 31/12/2022
 TOTALIZAÇÃO PELO VALOR DE AQUISIÇÃO

Grupo/Chapa: 1 / 000084	Código: 222	Situação: NOVO	Valores	
Tipo: MAQUINAS, UTENSILIOS DE ESCRITÓR	Baixa:		Aquisição:	1.333,33
Unidade/Sub.: 9 SECRETARIA DE EDUCAÇÃO			Atual:	1.088,91
Plano Contas:			Ajuste:	-244,42
Plano PCASP: 123110302 MAQUINAS E UTENSÍLIOS DE ESCRITÓRIO (P)			Baixa:	0,00
Fornecedor: 1538 NORTE MOVEIS EQUIPAMENTOS E SERVIÇOS LTDA				
Aquisição: 04/01/2022	Data Baixa:	Origem: COMPRA	Processo:	
nº da Nota:		Nº Requisição:		

Descrição do Bem:
 IMPRESSORA MULTIFUNCIONAL

Empenhos do Bem 1 / 000084 Total: 1.333,33

Nº Empenho: 104002 **Ano Empenho:** 2022
Nº Liquidação: 1 **Empenhado e Liquidado pelo Bem:** 1.333,33
Função: 12 Educação **Sub-Função:** 361 Ensino Fundamental
Identificador de Uso: 0 Recursos nao Destinados a Contrapartida
Grupo (Fonte de Recurso): 1 Recursos do Exercício Corrente
Código Destinação: 540 Transferências do FUNDEB - Impostos e Transferências de Impostos (Exerc. Corrente)

Grupo/Chapa: 1 / 000085	Código: 223	Situação: NOVO	Valores	
Tipo: MAQUINAS, UTENSILIOS DE ESCRITÓR	Baixa:		Aquisição:	1.333,33
Unidade/Sub.: 9 SECRETARIA DE EDUCAÇÃO			Atual:	1.088,91
Plano Contas:			Ajuste:	-244,42
Plano PCASP: 123110302 MAQUINAS E UTENSÍLIOS DE ESCRITÓRIO (P)			Baixa:	0,00
Fornecedor: 1538 NORTE MOVEIS EQUIPAMENTOS E SERVIÇOS LTDA				
Aquisição: 04/01/2022	Data Baixa:	Origem: COMPRA	Processo:	
nº da Nota:		Nº Requisição:		

Descrição do Bem:
 IMPRESSORA MULTIFUNCIONAL

Empenhos do Bem 1 / 000085 Total: 1.333,33

Nº Empenho: 104002 **Ano Empenho:** 2022
Nº Liquidação: 1 **Empenhado e Liquidado pelo Bem:** 1.333,33
Função: 12 Educação **Sub-Função:** 361 Ensino Fundamental
Identificador de Uso: 0 Recursos nao Destinados a Contrapartida
Grupo (Fonte de Recurso): 1 Recursos do Exercício Corrente
Código Destinação: 540 Transferências do FUNDEB - Impostos e Transferências de Impostos (Exerc. Corrente)

Grupo/Chaps: 1 / 000086	Código: 224	Situação: NOVO	Valores	
Tipo: MAQUINAS, UTENSILIOS DE ESCRITÓR	Baixa:		Aquisição:	1.333,33
Unidade/Sub.: 9 SECRETARIA DE EDUCAÇÃO			Atual:	1.088,91
Plano Contas:			Ajuste:	-244,42
Plano PCASP: 123110302 MAQUINAS E UTENSÍLIOS DE ESCRITÓRIO (P)			Baixa:	0,00
Fornecedor: 1538 NORTE MOVEIS EQUIPAMENTOS E SERVIÇOS LTDA				
Aquisição: 04/01/2022	Data Baixa:	Origem: COMPRA	Processo:	
nº da Nota:		Nº Requisição:		

Descrição do Bem:
 IMPRESSORA MULTIFUNCIONAL

Empenhos do Bem 1 / 000086 Total: 1.333,33

Nº Empenho: 104002 **Ano Empenho:** 2022
Nº Liquidação: 1 **Empenhado e Liquidado pelo Bem:** 1.333,33
Função: 12 Educação **Sub-Função:** 361 Ensino Fundamental
Identificador de Uso: 0 Recursos nao Destinados a Contrapartida
Grupo (Fonte de Recurso): 1 Recursos do Exercício Corrente
Código Destinação: 540 Transferências do FUNDEB - Impostos e Transferências de Impostos (Exerc. Corrente)

Assinado por 1 pessoa: IVANILDE SILVA DE SOUZA CARDOSO
 Para verificar a validade das assinaturas, acesse <https://oiaopoque.1doc.com.br/verificacao/7EDE-4653-C33C-97FD> e informe o código 7EDE-4653-C33C-97FD



ESTADO DO AMAPÁ
PREFEITURA MUNICIPAL DE OIAPOQUE
SECRETÁRIA MUNICIPAL DE EDUCAÇÃO



MUNICIPIO DE OIAPOQUE

05990445/0001-80

2022

RUA JOAQUIM CAETANO DA SILVA 460

26 de 53

RELAÇÃO DE BENS PATRIMONIAIS

AQUISIÇÕES
 PERÍODO: 01/01/2022 até 31/12/2022
 TOTALIZAÇÃO PELO VALOR DE AQUISIÇÃO

Grupo/Chapa: 1 / 000087	Código: 225	Situação: NOVO	Valores	
Tipo: MAQUINAS, UTENSILIOS DE ESCRITÓR	Baixa:		Aquisição:	1.333,33
Unidade/Sub.: 9 SECRETARIA DE EDUCAÇÃO			Atual:	1.088,91
Plano Contas:			Ajuste:	-244,42
Plano PCASP: 123110302 MAQUINAS E UTENSÍLIOS DE ESCRITÓRIO (P)			Baixa:	0,00
Fornecedor: 1538 NORTE MOVEIS EQUIPAMENTOS E SERVIÇOS LTDA				
Aquisição: 04/01/2022	Data Baixa:	Origem: COMPRA	Processo:	
nº da Nota:		Nº Requisição:		

Descrição do Bem:
 IMPRESSORA MULTIFUNCIONAL

Empenhos do Bem 1 / 000087 Total: 1.333,33

Nº Empenho: 104002 **Ano Empenho:** 2022
Nº Liquidação: 1 **Empenhado e Liquidado pelo Bem:** 1.333,33
Função: 12 Educação **Sub-Função:** 361 Ensino Fundamental
Identificador de Uso: 0 Recursos nao Destinados a Contrapartida
Grupo (Fonte de Recurso): 1 Recursos do Exercício Corrente
Código Destinação: 540 Transferências do FUNDEB - Impostos e Transferências de Impostos (Exerc. Corrente)

Grupo/Chapa: 1 / 000088	Código: 226	Situação: NOVO	Valores	
Tipo: MAQUINAS, UTENSILIOS DE ESCRITÓR	Baixa:		Aquisição:	1.333,33
Unidade/Sub.: 9 SECRETARIA DE EDUCAÇÃO			Atual:	1.088,91
Plano Contas:			Ajuste:	-244,42
Plano PCASP: 123110302 MAQUINAS E UTENSÍLIOS DE ESCRITÓRIO (P)			Baixa:	0,00
Fornecedor: 1538 NORTE MOVEIS EQUIPAMENTOS E SERVIÇOS LTDA				
Aquisição: 04/01/2022	Data Baixa:	Origem: COMPRA	Processo:	
nº da Nota:		Nº Requisição:		

Descrição do Bem:
 IMPRESSORA MULTIFUNCIONAL

Empenhos do Bem 1 / 000088 Total: 1.333,33

Nº Empenho: 104002 **Ano Empenho:** 2022
Nº Liquidação: 1 **Empenhado e Liquidado pelo Bem:** 1.333,33
Função: 12 Educação **Sub-Função:** 361 Ensino Fundamental
Identificador de Uso: 0 Recursos nao Destinados a Contrapartida
Grupo (Fonte de Recurso): 1 Recursos do Exercício Corrente
Código Destinação: 540 Transferências do FUNDEB - Impostos e Transferências de Impostos (Exerc. Corrente)

Grupo/Chaps: 1 / 000089	Código: 227	Situação: NOVO	Valores	
Tipo: MAQUINAS, UTENSILIOS DE ESCRITÓR	Baixa:		Aquisição:	1.333,33
Unidade/Sub.: 9 SECRETARIA DE EDUCAÇÃO			Atual:	1.088,91
Plano Contas:			Ajuste:	-244,42
Plano PCASP: 123110302 MAQUINAS E UTENSÍLIOS DE ESCRITÓRIO (P)			Baixa:	0,00
Fornecedor: 1538 NORTE MOVEIS EQUIPAMENTOS E SERVIÇOS LTDA				
Aquisição: 04/01/2022	Data Baixa:	Origem: COMPRA	Processo:	
nº da Nota:		Nº Requisição:		

Descrição do Bem:
 IMPRESSORA MULTIFUNCIONAL

Empenhos do Bem 1 / 000089 Total: 1.333,33

Nº Empenho: 104002 **Ano Empenho:** 2022
Nº Liquidação: 1 **Empenhado e Liquidado pelo Bem:** 1.333,33
Função: 12 Educação **Sub-Função:** 361 Ensino Fundamental
Identificador de Uso: 0 Recursos nao Destinados a Contrapartida
Grupo (Fonte de Recurso): 1 Recursos do Exercício Corrente
Código Destinação: 540 Transferências do FUNDEB - Impostos e Transferências de Impostos (Exerc. Corrente)

Assinado por 1 pessoa: IVANILDE SILVA DE SOUZA CARDOSO
 Para verificar a validade das assinaturas, acesse <https://oiaopoque.1doc.com.br/verificacao/7EDE-4653-C33C-97FD> e informe o código 7EDE-4653-C33C-97FD





ESTADO DO AMAPÁ
PREFEITURA MUNICIPAL DE OIAOQUE
SECRETÁRIA MUNICIPAL DE EDUCAÇÃO



MUNICIPIO DE OIAOQUE

05990445/0001-80

2022

RUA JOAQUIM CAETANO DA SILVA 460

27 de 53

RELAÇÃO DE BENS PATRIMONIAIS

AQUISIÇÕES

PERÍODO: 01/01/2022 até 31/12/2022
 TOTALIZAÇÃO PELO VALOR DE AQUISIÇÃO

			Valores	
Grupo/Chapa:	1 / 000090	Código: 228	Situação: NOVO	
Tipo:	MAQUINAS, UTENSILIOS DE ESCRITÓR		Baixa:	Aquisição: 1.333,33
Unidade/Sub.:	9 SECRETARIA DE EDUCAÇÃO			Atual: 1.088,91
Plano Contas:				Ajuste: -244,42
Plano PCASP:	123110302 MAQUINAS E UTENSÍLIOS DE ESCRITÓRIO (P)			Baixa: 0,00
Fornecedor:	1538 NORTE MOVEIS EQUIPAMENTOS E SERVIÇOS LTDA			
Aquisição:	04/01/2022	Data Baixa:	Origem: COMPRA	Processo:
nº da Nota:			Nº Requisição:	
Descrição do Bem: IMPRESSORA MULTIFUNCIONAL				
Empenhos do Bem 1 / 000090			Total: 1.333,33	
Nº Empenho: 104002		Ano Empenho: 2022		
Nº Liquidação: 1		Empenhado e Liquidado pelo Bem: 1.333,33		
Função: 12 Educação		Sub-Função: 361 Ensino Fundamental		
Identificador de Uso: 0 Recursos nao Destinados a Contrapartida				
Grupo (Fonte de Recurso): 1 Recursos do Exercício Corrente				
Código Destinação: 540 Transferências do FUNDEB - Impostos e Transferências de Impostos (Exerc. Corrente)				
Grupo/Chapa:	1 / 000091	Código: 229	Situação: NOVO	
Tipo:	MAQUINAS, UTENSILIOS DE ESCRITÓR		Baixa:	Aquisição: 1.333,33
Unidade/Sub.:	9 SECRETARIA DE EDUCAÇÃO			Atual: 1.088,91
Plano Contas:				Ajuste: -244,42
Plano PCASP:	123110302 MAQUINAS E UTENSÍLIOS DE ESCRITÓRIO (P)			Baixa: 0,00
Fornecedor:	1538 NORTE MOVEIS EQUIPAMENTOS E SERVIÇOS LTDA			
Aquisição:	04/01/2022	Data Baixa:	Origem: COMPRA	Processo:
nº da Nota:			Nº Requisição:	
Descrição do Bem: IMPRESSORA MULTIFUNCIONAL				
Empenhos do Bem 1 / 000091			Total: 1.333,33	
Nº Empenho: 104002		Ano Empenho: 2022		
Nº Liquidação: 1		Empenhado e Liquidado pelo Bem: 1.333,33		
Função: 12 Educação		Sub-Função: 361 Ensino Fundamental		
Identificador de Uso: 0 Recursos nao Destinados a Contrapartida				
Grupo (Fonte de Recurso): 1 Recursos do Exercício Corrente				
Código Destinação: 540 Transferências do FUNDEB - Impostos e Transferências de Impostos (Exerc. Corrente)				
Grupo/Chapa:	1 / 000092	Código: 230	Situação: NOVO	
Tipo:	MAQUINAS, UTENSILIOS DE ESCRITÓR		Baixa:	Aquisição: 1.333,33
Unidade/Sub.:	9 SECRETARIA DE EDUCAÇÃO			Atual: 1.088,91
Plano Contas:				Ajuste: -244,42
Plano PCASP:	123110302 MAQUINAS E UTENSÍLIOS DE ESCRITÓRIO (P)			Baixa: 0,00
Fornecedor:	1538 NORTE MOVEIS EQUIPAMENTOS E SERVIÇOS LTDA			
Aquisição:	04/01/2022	Data Baixa:	Origem: COMPRA	Processo:
nº da Nota:			Nº Requisição:	
Descrição do Bem: IMPRESSORA MULTIFUNCIONAL				
Empenhos do Bem 1 / 000092			Total: 1.333,33	
Nº Empenho: 104002		Ano Empenho: 2022		
Nº Liquidação: 1		Empenhado e Liquidado pelo Bem: 1.333,33		
Função: 12 Educação		Sub-Função: 361 Ensino Fundamental		
Identificador de Uso: 0 Recursos nao Destinados a Contrapartida				
Grupo (Fonte de Recurso): 1 Recursos do Exercício Corrente				
Código Destinação: 540 Transferências do FUNDEB - Impostos e Transferências de Impostos (Exerc. Corrente)				

Assinado por 1 pessoa: IVANILDE SILVA DE SOUZA CARDOSO
 Para verificar a validade das assinaturas, acesse <https://oiaoque.1doc.com.br/verificacao/7EDE-4653-C33C-97FD> e informe o código 7EDE-4653-C33C-97FD



ESTADO DO AMAPÁ
PREFEITURA MUNICIPAL DE OIAPOQUE
SECRETÁRIA MUNICIPAL DE EDUCAÇÃO



MUNICIPIO DE OIAPOQUE

05990445/0001-80

2022

RUA JOAQUIM CAETANO DA SILVA 460

28 de 53

RELAÇÃO DE BENS PATRIMONIAIS

AQUISIÇÕES

PERÍODO: 01/01/2022 até 31/12/2022
 TOTALIZAÇÃO PELO VALOR DE AQUISIÇÃO

Grupo/Chapa: 1 / 000093	Código: 231	Situação: NOVO	Valores	
Tipo: MAQUINAS, UTENSILIOS DE ESCRITÓR	Baixa:		Aquisição:	1.333,33
Unidade/Sub.: 9 SECRETARIA DE EDUCAÇÃO			Atual:	1.088,91
Plano Contas:			Ajuste:	-244,42
Plano PCASP: 123110302 MAQUINAS E UTENSÍLIOS DE ESCRITÓRIO (P)			Baixa:	0,00
Fornecedor: 1538 NORTE MOVEIS EQUIPAMENTOS E SERVIÇOS LTDA				
Aquisição: 04/01/2022	Data Baixa:	Origem: COMPRA	Processo:	
nº da Nota:		Nº Requisição:		
Descrição do Bem: IMPRESSORA MULTIFUNCIONAL				

Empenhos do Bem 1 / 000093 Total: 1.333,33

Nº Empenho: 104002 **Ano Empenho:** 2022
Nº Liquidação: 1 **Empenhado e Liquidado pelo Bem:** 1.333,33
Função: 12 Educação **Sub-Função:** 361 Ensino Fundamental
Identificador de Uso: 0 Recursos nao Destinados a Contrapartida
Grupo (Fonte de Recurso): 1 Recursos do Exercício Corrente
Código Destinação: 540 Transferências do FUNDEB - Impostos e Transferências de Impostos (Exerc. Corrente)

Grupo/Chapa: 1 / 000094	Código: 232	Situação: NOVO	Valores	
Tipo: MAQUINAS, UTENSILIOS DE ESCRITÓR	Baixa:		Aquisição:	1.333,33
Unidade/Sub.: 9 SECRETARIA DE EDUCAÇÃO			Atual:	1.088,91
Plano Contas:			Ajuste:	-244,42
Plano PCASP: 123110302 MAQUINAS E UTENSÍLIOS DE ESCRITÓRIO (P)			Baixa:	0,00
Fornecedor: 1538 NORTE MOVEIS EQUIPAMENTOS E SERVIÇOS LTDA				
Aquisição: 04/01/2022	Data Baixa:	Origem: COMPRA	Processo:	
nº da Nota:		Nº Requisição:		
Descrição do Bem: IMPRESSORA MULTIFUNCIONAL				

Empenhos do Bem 1 / 000094 Total: 1.333,33

Nº Empenho: 104002 **Ano Empenho:** 2022
Nº Liquidação: 1 **Empenhado e Liquidado pelo Bem:** 1.333,33
Função: 12 Educação **Sub-Função:** 361 Ensino Fundamental
Identificador de Uso: 0 Recursos nao Destinados a Contrapartida
Grupo (Fonte de Recurso): 1 Recursos do Exercício Corrente
Código Destinação: 540 Transferências do FUNDEB - Impostos e Transferências de Impostos (Exerc. Corrente)

Grupo/Chapa: 1 / 000095	Código: 233	Situação: NOVO	Valores	
Tipo: MAQUINAS, UTENSILIOS DE ESCRITÓR	Baixa:		Aquisição:	1.333,33
Unidade/Sub.: 9 SECRETARIA DE EDUCAÇÃO			Atual:	1.088,91
Plano Contas:			Ajuste:	-244,42
Plano PCASP: 123110302 MAQUINAS E UTENSÍLIOS DE ESCRITÓRIO (P)			Baixa:	0,00
Fornecedor: 1538 NORTE MOVEIS EQUIPAMENTOS E SERVIÇOS LTDA				
Aquisição: 04/01/2022	Data Baixa:	Origem: COMPRA	Processo:	
nº da Nota:		Nº Requisição:		
Descrição do Bem: IMPRESSORA MULTIFUNCIONAL				

Empenhos do Bem 1 / 000095 Total: 1.333,33

Nº Empenho: 104002 **Ano Empenho:** 2022
Nº Liquidação: 1 **Empenhado e Liquidado pelo Bem:** 1.333,33
Função: 12 Educação **Sub-Função:** 361 Ensino Fundamental
Identificador de Uso: 0 Recursos nao Destinados a Contrapartida
Grupo (Fonte de Recurso): 1 Recursos do Exercício Corrente
Código Destinação: 540 Transferências do FUNDEB - Impostos e Transferências de Impostos (Exerc. Corrente)

Assinado por 1 pessoa: IVANILDE SILVA DE SOUZA CARDOSO
 Para verificar a validade das assinaturas, acesse <https://oiaopoque.1doc.com.br/verificacao/7EDE-4653-C33C-97FD> e informe o código 7EDE-4653-C33C-97FD



ESTADO DO AMAPÁ
PREFEITURA MUNICIPAL DE OIAPOQUE
SECRETÁRIA MUNICIPAL DE EDUCAÇÃO



MUNICIPIO DE OIAPOQUE

05990445/0001-80

2022

RUA JOAQUIM CAETANO DA SILVA 460

29 de 53

RELAÇÃO DE BENS PATRIMONIAIS

AQUISIÇÕES

PERÍODO: 01/01/2022 até 31/12/2022
 TOTALIZAÇÃO PELO VALOR DE AQUISIÇÃO

Grupo/Chapa: 1 / 000096	Código: 234	Situação: NOVO	Valores	
Tipo: MAQUINAS, UTENSILIOS DE ESCRITÓR	Baixa:		Aquisição:	1.333,33
Unidade/Sub.: 9 SECRETARIA DE EDUCAÇÃO			Atual:	1.088,91
Plano Contas:			Ajuste:	-244,42
Plano PCASP: 123110302 MAQUINAS E UTENSÍLIOS DE ESCRITÓRIO (P)			Baixa:	0,00
Fornecedor: 1538 NORTE MOVEIS EQUIPAMENTOS E SERVIÇOS LTDA				
Aquisição: 04/01/2022	Data Baixa:	Origem: COMPRA	Processo:	
nº da Nota:		Nº Requisição:		
Descrição do Bem: IMPRESSORA MULTIFUNCIONAL				

Empenhos do Bem 1 / 000096 Total: 1.333,33

Nº Empenho: 104002 **Ano Empenho:** 2022
Nº Liquidação: 1 **Empenhado e Liquidado pelo Bem:** 1.333,33
Função: 12 Educação **Sub-Função:** 361 Ensino Fundamental
Identificador de Uso: 0 Recursos nao Destinados a Contrapartida
Grupo (Fonte de Recurso): 1 Recursos do Exercício Corrente
Código Destinação: 540 Transferências do FUNDEB - Impostos e Transferências de Impostos (Exerc. Corrente)

Grupo/Chapa: 1 / 000097	Código: 235	Situação: NOVO	Valores	
Tipo: MAQUINAS, UTENSILIOS DE ESCRITÓR	Baixa:		Aquisição:	1.333,33
Unidade/Sub.: 9 SECRETARIA DE EDUCAÇÃO			Atual:	1.088,91
Plano Contas:			Ajuste:	-244,42
Plano PCASP: 123110302 MAQUINAS E UTENSÍLIOS DE ESCRITÓRIO (P)			Baixa:	0,00
Fornecedor: 1538 NORTE MOVEIS EQUIPAMENTOS E SERVIÇOS LTDA				
Aquisição: 04/01/2022	Data Baixa:	Origem: COMPRA	Processo:	
nº da Nota:		Nº Requisição:		
Descrição do Bem: IMPRESSORA MULTIFUNCIONAL				

Empenhos do Bem 1 / 000097 Total: 1.333,33

Nº Empenho: 104002 **Ano Empenho:** 2022
Nº Liquidação: 1 **Empenhado e Liquidado pelo Bem:** 1.333,33
Função: 12 Educação **Sub-Função:** 361 Ensino Fundamental
Identificador de Uso: 0 Recursos nao Destinados a Contrapartida
Grupo (Fonte de Recurso): 1 Recursos do Exercício Corrente
Código Destinação: 540 Transferências do FUNDEB - Impostos e Transferências de Impostos (Exerc. Corrente)

Grupo/Chapa: 1 / 000098	Código: 236	Situação: NOVO	Valores	
Tipo: MAQUINAS, UTENSILIOS DE ESCRITÓR	Baixa:		Aquisição:	1.333,33
Unidade/Sub.: 9 SECRETARIA DE EDUCAÇÃO			Atual:	1.088,91
Plano Contas:			Ajuste:	-244,42
Plano PCASP: 123110302 MAQUINAS E UTENSÍLIOS DE ESCRITÓRIO (P)			Baixa:	0,00
Fornecedor: 1538 NORTE MOVEIS EQUIPAMENTOS E SERVIÇOS LTDA				
Aquisição: 04/01/2022	Data Baixa:	Origem: COMPRA	Processo:	
nº da Nota:		Nº Requisição:		
Descrição do Bem: IMPRESSORA MULTIFUNCIONAL				

Empenhos do Bem 1 / 000098 Total: 1.333,33

Nº Empenho: 104002 **Ano Empenho:** 2022
Nº Liquidação: 1 **Empenhado e Liquidado pelo Bem:** 1.333,33
Função: 12 Educação **Sub-Função:** 361 Ensino Fundamental
Identificador de Uso: 0 Recursos nao Destinados a Contrapartida
Grupo (Fonte de Recurso): 1 Recursos do Exercício Corrente
Código Destinação: 540 Transferências do FUNDEB - Impostos e Transferências de Impostos (Exerc. Corrente)

Assinado por 1 pessoa: IVANILDE SILVA DE SOUZA CARDOSO
 Para verificar a validade das assinaturas, acesse <https://oiaopoque.1doc.com.br/verificacao/7EDE-4653-C33C-97FD> e informe o código 7EDE-4653-C33C-97FD



ESTADO DO AMAPÁ
PREFEITURA MUNICIPAL DE OIAPOQUE
SECRETÁRIA MUNICIPAL DE EDUCAÇÃO



MUNICIPIO DE OIAPOQUE

05990445/0001-80

2022

RUA JOAQUIM CAETANO DA SILVA 460

30 de 53

RELAÇÃO DE BENS PATRIMONIAIS

AQUISIÇÕES
 PERÍODO: 01/01/2022 até 31/12/2022
 TOTALIZAÇÃO PELO VALOR DE AQUISIÇÃO

Grupo/Chapa: 1 / 000099	Código: 237	Situação: NOVO	Valores	
Tipo: MAQUINAS, UTENSILIOS DE ESCRITÓR	Baixa:		Aquisição:	1.333,33
Unidade/Sub.: 9 SECRETARIA DE EDUCAÇÃO			Atual:	1.088,91
Plano Contas:			Ajuste:	-244,42
Plano PCASP: 123110302 MAQUINAS E UTENSÍLIOS DE ESCRITÓRIO (P)			Baixa:	0,00
Fornecedor: 1538 NORTE MOVEIS EQUIPAMENTOS E SERVIÇOS LTDA				
Aquisição: 04/01/2022	Data Baixa:	Origem: COMPRA	Processo:	
nº da Nota:		Nº Requisição:		

Descrição do Bem:
 IMPRESSORA MULTIFUNCIONAL

Empenhos do Bem 1 / 000099 Total: 1.333,33

Nº Empenho: 104002 **Ano Empenho:** 2022
Nº Liquidação: 1 **Empenhado e Liquidado pelo Bem:** 1.333,33
Função: 12 Educação **Sub-Função:** 361 Ensino Fundamental
Identificador de Uso: 0 Recursos nao Destinados a Contrapartida
Grupo (Fonte de Recurso): 1 Recursos do Exercício Corrente
Código Destinação: 540 Transferências do FUNDEB - Impostos e Transferências de Impostos (Exerc. Corrente)

Grupo/Chapa: 1 / 000100	Código: 238	Situação: NOVO	Valores	
Tipo: MAQUINAS, UTENSILIOS DE ESCRITÓR	Baixa:		Aquisição:	1.333,33
Unidade/Sub.: 9 SECRETARIA DE EDUCAÇÃO			Atual:	1.088,91
Plano Contas:			Ajuste:	-244,42
Plano PCASP: 123110302 MAQUINAS E UTENSÍLIOS DE ESCRITÓRIO (P)			Baixa:	0,00
Fornecedor: 1538 NORTE MOVEIS EQUIPAMENTOS E SERVIÇOS LTDA				
Aquisição: 04/01/2022	Data Baixa:	Origem: COMPRA	Processo:	
nº da Nota:		Nº Requisição:		

Descrição do Bem:
 IMPRESSORA MULTIFUNCIONAL

Empenhos do Bem 1 / 000100 Total: 1.333,33

Nº Empenho: 104002 **Ano Empenho:** 2022
Nº Liquidação: 1 **Empenhado e Liquidado pelo Bem:** 1.333,33
Função: 12 Educação **Sub-Função:** 361 Ensino Fundamental
Identificador de Uso: 0 Recursos nao Destinados a Contrapartida
Grupo (Fonte de Recurso): 1 Recursos do Exercício Corrente
Código Destinação: 540 Transferências do FUNDEB - Impostos e Transferências de Impostos (Exerc. Corrente)

Grupo/Chaps: 1 / 000101	Código: 239	Situação: NOVO	Valores	
Tipo: MAQUINAS, UTENSILIOS DE ESCRITÓR	Baixa:		Aquisição:	1.333,33
Unidade/Sub.: 9 SECRETARIA DE EDUCAÇÃO			Atual:	1.088,91
Plano Contas:			Ajuste:	-244,42
Plano PCASP: 123110302 MAQUINAS E UTENSÍLIOS DE ESCRITÓRIO (P)			Baixa:	0,00
Fornecedor: 1538 NORTE MOVEIS EQUIPAMENTOS E SERVIÇOS LTDA				
Aquisição: 04/01/2022	Data Baixa:	Origem: COMPRA	Processo:	
nº da Nota:		Nº Requisição:		

Descrição do Bem:
 IMPRESSORA MULTIFUNCIONAL

Empenhos do Bem 1 / 000101 Total: 1.333,33

Nº Empenho: 104002 **Ano Empenho:** 2022
Nº Liquidação: 1 **Empenhado e Liquidado pelo Bem:** 1.333,33
Função: 12 Educação **Sub-Função:** 361 Ensino Fundamental
Identificador de Uso: 0 Recursos nao Destinados a Contrapartida
Grupo (Fonte de Recurso): 1 Recursos do Exercício Corrente
Código Destinação: 540 Transferências do FUNDEB - Impostos e Transferências de Impostos (Exerc. Corrente)

Assinado por 1 pessoa: IVANILDE SILVA DE SOUZA CARDOSO
 Para verificar a validade das assinaturas, acesse <https://oiapoque.1doc.com.br/verificacao/7EDE-4653-C33C-97FD> e informe o código 7EDE-4653-C33C-97FD



ESTADO DO AMAPÁ
PREFEITURA MUNICIPAL DE OIAPOQUE
SECRETÁRIA MUNICIPAL DE EDUCAÇÃO



MUNICIPIO DE OIAPOQUE

05990445/0001-80

2022

RUA JOAQUIM CAETANO DA SILVA 460

31 de 53

RELAÇÃO DE BENS PATRIMONIAIS

AQUISIÇÕES
 PERÍODO: 01/01/2022 até 31/12/2022
 TOTALIZAÇÃO PELO VALOR DE AQUISIÇÃO

Grupo/Chapa: 1 / 000102	Código: 240	Situação: NOVO	Valores	
Tipo: MAQUINAS, UTENSILIOS DE ESCRITÓR	Baixa:		Aquisição:	1.333,33
Unidade/Sub.: 9 SECRETARIA DE EDUCAÇÃO			Atual:	1.088,91
Plano Contas:			Ajuste:	-244,42
Plano PCASP: 123110302 MAQUINAS E UTENSÍLIOS DE ESCRITÓRIO (P)			Baixa:	0,00
Fornecedor: 1538 NORTE MOVEIS EQUIPAMENTOS E SERVIÇOS LTDA				
Aquisição: 04/01/2022	Data Baixa:	Origem: COMPRA	Processo:	
nº da Nota:		Nº Requisição:		

Descrição do Bem:
 IMPRESSORA MULTIFUNCIONAL

Empenhos do Bem 1 / 000102 Total: 1.333,33

Nº Empenho: 104002 **Ano Empenho:** 2022
Nº Liquidação: 1 **Empenhado e Liquidado pelo Bem:** 1.333,33
Função: 12 Educação **Sub-Função:** 361 Ensino Fundamental
Identificador de Uso: 0 Recursos nao Destinados a Contrapartida
Grupo (Fonte de Recurso): 1 Recursos do Exercício Corrente
Código Destinação: 540 Transferências do FUNDEB - Impostos e Transferências de Impostos (Exerc. Corrente)

Grupo/Chapa: 1 / 000103	Código: 241	Situação: NOVO	Valores	
Tipo: MAQUINAS, UTENSILIOS DE ESCRITÓR	Baixa:		Aquisição:	1.333,33
Unidade/Sub.: 9 SECRETARIA DE EDUCAÇÃO			Atual:	1.088,91
Plano Contas:			Ajuste:	-244,42
Plano PCASP: 123110302 MAQUINAS E UTENSÍLIOS DE ESCRITÓRIO (P)			Baixa:	0,00
Fornecedor: 1538 NORTE MOVEIS EQUIPAMENTOS E SERVIÇOS LTDA				
Aquisição: 04/01/2022	Data Baixa:	Origem: COMPRA	Processo:	
nº da Nota:		Nº Requisição:		

Descrição do Bem:
 IMPRESSORA MULTIFUNCIONAL

Empenhos do Bem 1 / 000103 Total: 1.333,33

Nº Empenho: 104002 **Ano Empenho:** 2022
Nº Liquidação: 1 **Empenhado e Liquidado pelo Bem:** 1.333,33
Função: 12 Educação **Sub-Função:** 361 Ensino Fundamental
Identificador de Uso: 0 Recursos nao Destinados a Contrapartida
Grupo (Fonte de Recurso): 1 Recursos do Exercício Corrente
Código Destinação: 540 Transferências do FUNDEB - Impostos e Transferências de Impostos (Exerc. Corrente)

Grupo/Chaps: 1 / 000104	Código: 242	Situação: NOVO	Valores	
Tipo: MAQUINAS, UTENSILIOS DE ESCRITÓR	Baixa:		Aquisição:	1.333,33
Unidade/Sub.: 9 SECRETARIA DE EDUCAÇÃO			Atual:	1.088,91
Plano Contas:			Ajuste:	-244,42
Plano PCASP: 123110302 MAQUINAS E UTENSÍLIOS DE ESCRITÓRIO (P)			Baixa:	0,00
Fornecedor: 1538 NORTE MOVEIS EQUIPAMENTOS E SERVIÇOS LTDA				
Aquisição: 04/01/2022	Data Baixa:	Origem: COMPRA	Processo:	
nº da Nota:		Nº Requisição:		

Descrição do Bem:
 IMPRESSORA MULTIFUNCIONAL

Empenhos do Bem 1 / 000104 Total: 1.333,33

Nº Empenho: 104002 **Ano Empenho:** 2022
Nº Liquidação: 1 **Empenhado e Liquidado pelo Bem:** 1.333,33
Função: 12 Educação **Sub-Função:** 361 Ensino Fundamental
Identificador de Uso: 0 Recursos nao Destinados a Contrapartida
Grupo (Fonte de Recurso): 1 Recursos do Exercício Corrente
Código Destinação: 540 Transferências do FUNDEB - Impostos e Transferências de Impostos (Exerc. Corrente)

Assinado por 1 pessoa: IVANILDE SILVA DE SOUZA CARDOSO
 Para verificar a validade das assinaturas, acesse <https://oiapoque.1doc.com.br/verificacao/7EDE-4653-C33C-97FD> e informe o código 7EDE-4653-C33C-97FD



ESTADO DO AMAPÁ
PREFEITURA MUNICIPAL DE OIAOQUE
SECRETÁRIA MUNICIPAL DE EDUCAÇÃO



MUNICIPIO DE OIAOQUE

05990445/0001-80

2022

RUA JOAQUIM CAETANO DA SILVA 460

32 de 53

RELAÇÃO DE BENS PATRIMONIAIS

AQUISIÇÕES

PERÍODO: 01/01/2022 até 31/12/2022

TOTALIZAÇÃO PELO VALOR DE AQUISIÇÃO

			Valores	
Grupo/Chapa:	1 / 000105	Código: 243	Situação: NOVO	
Tipo:	MAQUINAS, UTENSILIOS DE ESCRITÓR			Aquisição: 1.333,33
Unidade/Sub.:	9 SECRETARIA DE EDUCAÇÃO			Atual: 1.088,91
Plano Contas:				Ajuste: -244,42
Plano PCASP:	123110302 MAQUINAS E UTENSÍLIOS DE ESCRITÓRIO (P)			Baixa: 0,00
Fornecedor:	1538 NORTE MOVEIS EQUIPAMENTOS E SERVIÇOS LTDA			
Aquisição:	04/01/2022	Data Baixa:	Origem: COMPRA	Processo:
nº da Nota:			Nº Requisição:	
Descrição do Bem:				
IMPRESSORA MULTIFUNCIONAL				
Empenhos do Bem 1 / 000105			Total: 1.333,33	
Nº Empenho: 104002 Ano Empenho: 2022				
Nº Liquidação: 1 Empenhado e Liquidado pelo Bem: 1.333,33				
Função: 12 Educação Sub-Função: 361 Ensino Fundamental				
Identificador de Uso: 0 Recursos nao Destinados a Contrapartida				
Grupo (Fonte de Recurso): 1 Recursos do Exercício Corrente				
Código Destinação: 540 Transferências do FUNDEB - Impostos e Transferências de Impostos (Exerc. Corrente)				
Grupo/Chapa:	1 / 000106	Código: 244	Situação: NOVO	
Tipo:	MAQUINAS, UTENSILIOS DE ESCRITÓR			Aquisição: 1.333,33
Unidade/Sub.:	9 SECRETARIA DE EDUCAÇÃO			Atual: 1.088,91
Plano Contas:				Ajuste: -244,42
Plano PCASP:	123110302 MAQUINAS E UTENSÍLIOS DE ESCRITÓRIO (P)			Baixa: 0,00
Fornecedor:	1538 NORTE MOVEIS EQUIPAMENTOS E SERVIÇOS LTDA			
Aquisição:	04/01/2022	Data Baixa:	Origem: COMPRA	Processo:
nº da Nota:			Nº Requisição:	
Descrição do Bem:				
IMPRESSORA MULTIFUNCIONAL				
Empenhos do Bem 1 / 000106			Total: 1.333,33	
Nº Empenho: 104002 Ano Empenho: 2022				
Nº Liquidação: 1 Empenhado e Liquidado pelo Bem: 1.333,33				
Função: 12 Educação Sub-Função: 361 Ensino Fundamental				
Identificador de Uso: 0 Recursos nao Destinados a Contrapartida				
Grupo (Fonte de Recurso): 1 Recursos do Exercício Corrente				
Código Destinação: 540 Transferências do FUNDEB - Impostos e Transferências de Impostos (Exerc. Corrente)				
Grupo/Chapa:	1 / 000107	Código: 245	Situação: NOVO	
Tipo:	MAQUINAS, UTENSILIOS DE ESCRITÓR			Aquisição: 1.333,33
Unidade/Sub.:	9 SECRETARIA DE EDUCAÇÃO			Atual: 1.088,91
Plano Contas:				Ajuste: -244,42
Plano PCASP:	123110302 MAQUINAS E UTENSÍLIOS DE ESCRITÓRIO (P)			Baixa: 0,00
Fornecedor:	1538 NORTE MOVEIS EQUIPAMENTOS E SERVIÇOS LTDA			
Aquisição:	04/01/2022	Data Baixa:	Origem: COMPRA	Processo:
nº da Nota:			Nº Requisição:	
Descrição do Bem:				
IMPRESSORA MULTIFUNCIONAL				
Empenhos do Bem 1 / 000107			Total: 1.333,33	
Nº Empenho: 104002 Ano Empenho: 2022				
Nº Liquidação: 1 Empenhado e Liquidado pelo Bem: 1.333,33				
Função: 12 Educação Sub-Função: 361 Ensino Fundamental				
Identificador de Uso: 0 Recursos nao Destinados a Contrapartida				
Grupo (Fonte de Recurso): 1 Recursos do Exercício Corrente				
Código Destinação: 540 Transferências do FUNDEB - Impostos e Transferências de Impostos (Exerc. Corrente)				

Assinado por 1 pessoa: IVANILDE SILVA DE SOUZA CARDOSO
Para verificar a validade das assinaturas, acesse <https://oiaoque.1doc.com.br/verificacao/7EDE-4653-C33C-97FD> e informe o código 7EDE-4653-C33C-97FD





ESTADO DO AMAPÁ
PREFEITURA MUNICIPAL DE OIAPOQUE
SECRETÁRIA MUNICIPAL DE EDUCAÇÃO



MUNICIPIO DE OIAPOQUE

05990445/0001-80

2022

RUA JOAQUIM CAETANO DA SILVA 460

33 de 53

RELAÇÃO DE BENS PATRIMONIAIS

AQUISIÇÕES

PERÍODO: 01/01/2022 até 31/12/2022
 TOTALIZAÇÃO PELO VALOR DE AQUISIÇÃO

Grupo/Chapa: 1 / 000108	Código: 246	Situação: NOVO	Valores	
Tipo: MAQUINAS, UTENSILIOS DE ESCRITÓR	Baixa:		Aquisição:	1.333,33
Unidade/Sub.: 9 SECRETARIA DE EDUCAÇÃO			Atual:	1.088,91
Plano Contas:			Ajuste:	-244,42
Plano PCASP: 123110302 MAQUINAS E UTENSÍLIOS DE ESCRITÓRIO (P)			Baixa:	0,00
Fornecedor: 1538 NORTE MOVEIS EQUIPAMENTOS E SERVIÇOS LTDA				
Aquisição: 04/01/2022	Data Baixa:	Origem: COMPRA	Processo:	
nº da Nota:		Nº Requisição:		
Descrição do Bem: IMPRESSORA MULTIFUNCIONAL				
Empenhos do Bem 1 / 000108			Total: 1.333,33	

Nº Empenho: 104002 **Ano Empenho:** 2022
Nº Liquidação: 1 **Empenhado e Liquidado pelo Bem:** 1.333,33
Função: 12 Educação **Sub-Função:** 361 Ensino Fundamental
Identificador de Uso: 0 Recursos nao Destinados a Contrapartida
Grupo (Fonte de Recurso): 1 Recursos do Exercício Corrente
Código Destinação: 540 Transferências do FUNDEB - Impostos e Transferências de Impostos (Exerc. Corrente)

Grupo/Chapa: 1 / 000109	Código: 247	Situação: NOVO	Valores	
Tipo: MAQUINAS, UTENSILIOS DE ESCRITÓR	Baixa:		Aquisição:	1.333,33
Unidade/Sub.: 9 SECRETARIA DE EDUCAÇÃO			Atual:	1.088,91
Plano Contas:			Ajuste:	-244,42
Plano PCASP: 123110302 MAQUINAS E UTENSÍLIOS DE ESCRITÓRIO (P)			Baixa:	0,00
Fornecedor: 1538 NORTE MOVEIS EQUIPAMENTOS E SERVIÇOS LTDA				
Aquisição: 04/01/2022	Data Baixa:	Origem: COMPRA	Processo:	
nº da Nota:		Nº Requisição:		
Descrição do Bem: IMPRESSORA MULTIFUNCIONAL				
Empenhos do Bem 1 / 000109			Total: 1.333,33	

Nº Empenho: 104002 **Ano Empenho:** 2022
Nº Liquidação: 1 **Empenhado e Liquidado pelo Bem:** 1.333,33
Função: 12 Educação **Sub-Função:** 361 Ensino Fundamental
Identificador de Uso: 0 Recursos nao Destinados a Contrapartida
Grupo (Fonte de Recurso): 1 Recursos do Exercício Corrente
Código Destinação: 540 Transferências do FUNDEB - Impostos e Transferências de Impostos (Exerc. Corrente)

Grupo/Chapa: 1 / 000110	Código: 248	Situação: NOVO	Valores	
Tipo: MAQUINAS, UTENSILIOS DE ESCRITÓR	Baixa:		Aquisição:	1.333,33
Unidade/Sub.: 9 SECRETARIA DE EDUCAÇÃO			Atual:	1.088,91
Plano Contas:			Ajuste:	-244,42
Plano PCASP: 123110302 MAQUINAS E UTENSÍLIOS DE ESCRITÓRIO (P)			Baixa:	0,00
Fornecedor: 1538 NORTE MOVEIS EQUIPAMENTOS E SERVIÇOS LTDA				
Aquisição: 04/01/2022	Data Baixa:	Origem: COMPRA	Processo:	
nº da Nota:		Nº Requisição:		
Descrição do Bem: IMPRESSORA MULTIFUNCIONAL				
Empenhos do Bem 1 / 000110			Total: 1.333,33	

Nº Empenho: 104002 **Ano Empenho:** 2022
Nº Liquidação: 1 **Empenhado e Liquidado pelo Bem:** 1.333,33
Função: 12 Educação **Sub-Função:** 361 Ensino Fundamental
Identificador de Uso: 0 Recursos nao Destinados a Contrapartida
Grupo (Fonte de Recurso): 1 Recursos do Exercício Corrente
Código Destinação: 540 Transferências do FUNDEB - Impostos e Transferências de Impostos (Exerc. Corrente)

Assinado por 1 pessoa: IVANILDE SILVA DE SOUZA CARDOSO
 Para verificar a validade das assinaturas, acesse <https://oiaopoque.1doc.com.br/verificacao/7EDE-4653-C33C-97FD> e informe o código 7EDE-4653-C33C-97FD





ESTADO DO AMAPÁ
PREFEITURA MUNICIPAL DE OIAPOQUE
SECRETÁRIA MUNICIPAL DE EDUCAÇÃO



MUNICIPIO DE OIAPOQUE

05990445/0001-80

2022

RUA JOAQUIM CAETANO DA SILVA 460

34 de 53

RELAÇÃO DE BENS PATRIMONIAIS

AQUISIÇÕES

PERÍODO: 01/01/2022 até 31/12/2022
 TOTALIZAÇÃO PELO VALOR DE AQUISIÇÃO

Grupo/Chapa: 1/000111	Código: 249	Situação: NOVO	Valores	
Tipo: MAQUINAS, UTENSILIOS DE ESCRITÓR	Baixa:		Aquisição:	1.333,33
Unidade/Sub.: 9 SECRETARIA DE EDUCAÇÃO			Atual:	1.088,91
Plano Contas:			Ajuste:	-244,42
Plano PCASP: 123110302 MAQUINAS E UTENSÍLIOS DE ESCRITÓRIO (P)			Baixa:	0,00
Fornecedor: 1538 NORTE MOVEIS EQUIPAMENTOS E SERVIÇOS LTDA				
Aquisição: 04/01/2022	Data Baixa:	Origem: COMPRA	Processo:	
nº da Nota:		Nº Requisição:		
Descrição do Bem: IMPRESSORA MULTIFUNCIONAL				

Empenhos do Bem 1/000111	Total: 1.333,33			
Nº Empenho: 104002	Ano Empenho: 2022			
Nº Liquidação: 1	Empenhado e Liquidado pelo Bem: 1.333,33			
Função: 12 Educação	Sub-Função: 361 Ensino Fundamental			
Identificador de Uso: 0 Recursos nao Destinados a Contrapartida				
Grupo (Fonte de Recurso): 1 Recursos do Exercício Corrente				
Código Destinação: 540 Transferências do FUNDEB - Impostos e Transferências de Impostos (Exerc. Corrente)				

Grupo/Chapa: 1/000112	Código: 250	Situação: NOVO	Valores	
Tipo: MAQUINAS, UTENSILIOS DE ESCRITÓR	Baixa:		Aquisição:	1.333,33
Unidade/Sub.: 9 SECRETARIA DE EDUCAÇÃO			Atual:	1.088,91
Plano Contas:			Ajuste:	-244,42
Plano PCASP: 123110302 MAQUINAS E UTENSÍLIOS DE ESCRITÓRIO (P)			Baixa:	0,00
Fornecedor: 1538 NORTE MOVEIS EQUIPAMENTOS E SERVIÇOS LTDA				
Aquisição: 04/01/2022	Data Baixa:	Origem: COMPRA	Processo:	
nº da Nota:		Nº Requisição:		
Descrição do Bem: IMPRESSORA MULTIFUNCIONAL				

Empenhos do Bem 1/000112	Total: 1.333,33			
Nº Empenho: 104002	Ano Empenho: 2022			
Nº Liquidação: 1	Empenhado e Liquidado pelo Bem: 1.333,33			
Função: 12 Educação	Sub-Função: 361 Ensino Fundamental			
Identificador de Uso: 0 Recursos nao Destinados a Contrapartida				
Grupo (Fonte de Recurso): 1 Recursos do Exercício Corrente				
Código Destinação: 540 Transferências do FUNDEB - Impostos e Transferências de Impostos (Exerc. Corrente)				

Grupo/Chapa: 1/000113	Código: 251	Situação: NOVO	Valores	
Tipo: MAQUINAS, UTENSILIOS DE ESCRITÓR	Baixa:		Aquisição:	1.333,33
Unidade/Sub.: 9 SECRETARIA DE EDUCAÇÃO			Atual:	1.088,91
Plano Contas:			Ajuste:	-244,42
Plano PCASP: 123110302 MAQUINAS E UTENSÍLIOS DE ESCRITÓRIO (P)			Baixa:	0,00
Fornecedor: 1538 NORTE MOVEIS EQUIPAMENTOS E SERVIÇOS LTDA				
Aquisição: 04/01/2022	Data Baixa:	Origem: COMPRA	Processo:	
nº da Nota:		Nº Requisição:		
Descrição do Bem: IMPRESSORA MULTIFUNCIONAL				

Empenhos do Bem 1/000113	Total: 1.333,33			
Nº Empenho: 104002	Ano Empenho: 2022			
Nº Liquidação: 1	Empenhado e Liquidado pelo Bem: 1.333,33			
Função: 12 Educação	Sub-Função: 361 Ensino Fundamental			
Identificador de Uso: 0 Recursos nao Destinados a Contrapartida				
Grupo (Fonte de Recurso): 1 Recursos do Exercício Corrente				
Código Destinação: 540 Transferências do FUNDEB - Impostos e Transferências de Impostos (Exerc. Corrente)				

Assinado por 1 pessoa: IVANILDE SILVA DE SOUZA CARDOSO
 Para verificar a validade das assinaturas, acesse <https://oiaopoque.1doc.com.br/verificacao/7EDE-4653-C33C-97FD> e informe o código 7EDE-4653-C33C-97FD





ESTADO DO AMAPÁ
PREFEITURA MUNICIPAL DE OIAPOQUE
SECRETÁRIA MUNICIPAL DE EDUCAÇÃO



MUNICIPIO DE OIAPOQUE

05990445/0001-80

2022

RUA JOAQUIM CAETANO DA SILVA 460

35 de 53

RELAÇÃO DE BENS PATRIMONIAIS

AQUISIÇÕES
 PERÍODO: 01/01/2022 até 31/12/2022
 TOTALIZAÇÃO PELO VALOR DE AQUISIÇÃO

			Valores	
Grupo/Chapa:	1/000114	Código: 252	Situação:	NOVO
Tipo:	MAQUINAS, UTENSILIOS DE ESCRITÓR		Baixa:	
Unidade/Sub.:	9 SECRETARIA DE EDUCAÇÃO		Aquisição:	1.333,33
Plano Contas:			Atual:	1.088,91
Plano PCASP:	123110302 MAQUINAS E UTENSÍLIOS DE ESCRITÓRIO (P)		Ajuste:	-244,42
Fornecedor:	1538 NORTE MOVEIS EQUIPAMENTOS E SERVIÇOS LTDA		Baixa:	0,00
Aquisição:	04/01/2022	Data Baixa:	Origem:	COMPRA
nº da Nota:			Nº Requisição:	
Descrição do Bem: IMPRESSORA MULTIFUNCIONAL				
Empenhos do Bem 1/000114			Total: 1.333,33	
Nº Empenho:	104002	Ano Empenho:	2022	
Nº Liquidação:	1	Empenhado e Liquidado pelo Bem:	1.333,33	
Função:	12 Educação	Sub-Função:	361 Ensino Fundamental	
Identificador de Uso:	0 Recursos nao Destinados a Contrapartida			
Grupo (Fonte de Recurso):	1 Recursos do Exercício Corrente			
Código Destinação:	540 Transferências do FUNDEB - Impostos e Transferências de Impostos (Exerc. Corrente)			
Grupo/Chapa:	1/000115	Código: 253	Situação:	NOVO
Tipo:	MAQUINAS, UTENSILIOS DE ESCRITÓR		Baixa:	
Unidade/Sub.:	9 SECRETARIA DE EDUCAÇÃO		Aquisição:	1.333,33
Plano Contas:			Atual:	1.088,91
Plano PCASP:	123110302 MAQUINAS E UTENSÍLIOS DE ESCRITÓRIO (P)		Ajuste:	-244,42
Fornecedor:	1538 NORTE MOVEIS EQUIPAMENTOS E SERVIÇOS LTDA		Baixa:	0,00
Aquisição:	04/01/2022	Data Baixa:	Origem:	COMPRA
nº da Nota:			Nº Requisição:	
Descrição do Bem: IMPRESSORA MULTIFUNCIONAL				
Empenhos do Bem 1/000115			Total: 1.333,33	
Nº Empenho:	104002	Ano Empenho:	2022	
Nº Liquidação:	1	Empenhado e Liquidado pelo Bem:	1.333,33	
Função:	12 Educação	Sub-Função:	361 Ensino Fundamental	
Identificador de Uso:	0 Recursos nao Destinados a Contrapartida			
Grupo (Fonte de Recurso):	1 Recursos do Exercício Corrente			
Código Destinação:	540 Transferências do FUNDEB - Impostos e Transferências de Impostos (Exerc. Corrente)			
Grupo/Chaps:	1/000116	Código: 254	Situação:	NOVO
Tipo:	MAQUINAS, UTENSILIOS DE ESCRITÓR		Baixa:	
Unidade/Sub.:	9 SECRETARIA DE EDUCAÇÃO		Aquisição:	1.333,33
Plano Contas:			Atual:	1.088,91
Plano PCASP:	123110302 MAQUINAS E UTENSÍLIOS DE ESCRITÓRIO (P)		Ajuste:	-244,42
Fornecedor:	1538 NORTE MOVEIS EQUIPAMENTOS E SERVIÇOS LTDA		Baixa:	0,00
Aquisição:	04/01/2022	Data Baixa:	Origem:	COMPRA
nº da Nota:			Nº Requisição:	
Descrição do Bem: IMPRESSORA MULTIFUNCIONAL				
Empenhos do Bem 1/000116			Total: 1.333,33	
Nº Empenho:	104002	Ano Empenho:	2022	
Nº Liquidação:	1	Empenhado e Liquidado pelo Bem:	1.333,33	
Função:	12 Educação	Sub-Função:	361 Ensino Fundamental	
Identificador de Uso:	0 Recursos nao Destinados a Contrapartida			
Grupo (Fonte de Recurso):	1 Recursos do Exercício Corrente			
Código Destinação:	540 Transferências do FUNDEB - Impostos e Transferências de Impostos (Exerc. Corrente)			

Assinado por 1 pessoa: IVANILDE SILVA DE SOUZA CARDOSO
 Para verificar a validade das assinaturas, acesse <https://oiapoque.1doc.com.br/verificacao/7EDE-4653-C33C-97FD> e informe o código 7EDE-4653-C33C-97FD



ESTADO DO AMAPÁ
PREFEITURA MUNICIPAL DE OIAPOQUE
SECRETÁRIA MUNICIPAL DE EDUCAÇÃO



MUNICIPIO DE OIAPOQUE

05990445/0001-80

2022

RUA JOAQUIM CAETANO DA SILVA 460

36 de 53

RELAÇÃO DE BENS PATRIMONIAIS

AQUISIÇÕES
 PERÍODO: 01/01/2022 até 31/12/2022
 TOTALIZAÇÃO PELO VALOR DE AQUISIÇÃO

Grupo/Chapa: 1 / 000117	Código: 255	Situação: NOVO	Valores	
Tipo: MAQUINAS, UTENSILIOS DE ESCRITÓR	Baixa:		Aquisição:	1.333,33
Unidade/Sub.: 9 SECRETARIA DE EDUCAÇÃO			Atual:	1.088,91
Plano Contas:			Ajuste:	-244,42
Plano PCASP: 123110302 MAQUINAS E UTENSÍLIOS DE ESCRITÓRIO (P)			Baixa:	0,00
Fornecedor: 1538 NORTE MOVEIS EQUIPAMENTOS E SERVIÇOS LTDA				
Aquisição: 04/01/2022	Data Baixa:	Origem: COMPRA	Processo:	
nº da Nota:		Nº Requisição:		

Descrição do Bem:
 IMPRESSORA MULTIFUNCIONAL

Empenhos do Bem 1 / 000117 Total: 1.333,33

Nº Empenho: 104002 **Ano Empenho:** 2022
Nº Liquidação: 1 **Empenhado e Liquidado pelo Bem:** 1.333,33
Função: 12 Educação **Sub-Função:** 361 Ensino Fundamental
Identificador de Uso: 0 Recursos nao Destinados a Contrapartida
Grupo (Fonte de Recurso): 1 Recursos do Exercício Corrente
Código Destinação: 540 Transferências do FUNDEB - Impostos e Transferências de Impostos (Exerc. Corrente)

Grupo/Chapa: 1 / 000118	Código: 256	Situação: NOVO	Valores	
Tipo: MAQUINAS, UTENSILIOS DE ESCRITÓR	Baixa:		Aquisição:	1.333,33
Unidade/Sub.: 9 SECRETARIA DE EDUCAÇÃO			Atual:	1.088,91
Plano Contas:			Ajuste:	-244,42
Plano PCASP: 123110302 MAQUINAS E UTENSÍLIOS DE ESCRITÓRIO (P)			Baixa:	0,00
Fornecedor: 1538 NORTE MOVEIS EQUIPAMENTOS E SERVIÇOS LTDA				
Aquisição: 04/01/2022	Data Baixa:	Origem: COMPRA	Processo:	
nº da Nota:		Nº Requisição:		

Descrição do Bem:
 IMPRESSORA MULTIFUNCIONAL

Empenhos do Bem 1 / 000118 Total: 1.333,33

Nº Empenho: 104002 **Ano Empenho:** 2022
Nº Liquidação: 1 **Empenhado e Liquidado pelo Bem:** 1.333,33
Função: 12 Educação **Sub-Função:** 361 Ensino Fundamental
Identificador de Uso: 0 Recursos nao Destinados a Contrapartida
Grupo (Fonte de Recurso): 1 Recursos do Exercício Corrente
Código Destinação: 540 Transferências do FUNDEB - Impostos e Transferências de Impostos (Exerc. Corrente)

Grupo/Chaps: 1 / 000119	Código: 257	Situação: NOVO	Valores	
Tipo: MAQUINAS, UTENSILIOS DE ESCRITÓR	Baixa:		Aquisição:	1.333,33
Unidade/Sub.: 9 SECRETARIA DE EDUCAÇÃO			Atual:	1.088,91
Plano Contas:			Ajuste:	-244,42
Plano PCASP: 123110302 MAQUINAS E UTENSÍLIOS DE ESCRITÓRIO (P)			Baixa:	0,00
Fornecedor: 1538 NORTE MOVEIS EQUIPAMENTOS E SERVIÇOS LTDA				
Aquisição: 04/01/2022	Data Baixa:	Origem: COMPRA	Processo:	
nº da Nota:		Nº Requisição:		

Descrição do Bem:
 IMPRESSORA MULTIFUNCIONAL

Empenhos do Bem 1 / 000119 Total: 1.333,33

Nº Empenho: 104002 **Ano Empenho:** 2022
Nº Liquidação: 1 **Empenhado e Liquidado pelo Bem:** 1.333,33
Função: 12 Educação **Sub-Função:** 361 Ensino Fundamental
Identificador de Uso: 0 Recursos nao Destinados a Contrapartida
Grupo (Fonte de Recurso): 1 Recursos do Exercício Corrente
Código Destinação: 540 Transferências do FUNDEB - Impostos e Transferências de Impostos (Exerc. Corrente)

Assinado por 1 pessoa: IVANILDE SILVA DE SOUZA CARDOSO
 Para verificar a validade das assinaturas, acesse <https://oiaopoque.1doc.com.br/verificacao/7EDE-4653-C33C-97FD> e informe o código 7EDE-4653-C33C-97FD



ESTADO DO AMAPÁ
PREFEITURA MUNICIPAL DE OIAPOQUE
SECRETÁRIA MUNICIPAL DE EDUCAÇÃO



MUNICIPIO DE OIAPOQUE

05990445/0001-80

2022

RUA JOAQUIM CAETANO DA SILVA 460

37 de 53

RELAÇÃO DE BENS PATRIMONIAIS

AQUISIÇÕES

PERÍODO: 01/01/2022 até 31/12/2022

TOTALIZAÇÃO PELO VALOR DE AQUISIÇÃO

				Valores	
Grupo/Chapa:	1 / 000120	Código: 258	Situação: NOVO	Aquisição:	1.333,33
Tipo:	MAQUINAS, UTENSILIOS DE ESCRITÓR			Atual:	1.088,91
Unidade/Sub.:	9 SECRETARIA DE EDUCAÇÃO			Ajuste:	-244,42
Plano Contas:				Baixa:	0,00
Plano PCASP:	123110302 MAQUINAS E UTENSÍLIOS DE ESCRITÓRIO (P)				
Fornecedor:	1538 NORTE MOVEIS EQUIPAMENTOS E SERVIÇOS LTDA				
Aquisição:	04/01/2022	Data Baixa:	Origem: COMPRA	Processo:	
nº da Nota:			Nº Requisição:		
Descrição do Bem:					
IMPRESSORA MULTIFUNCIONAL					
Empenhos do Bem 1 / 000120				Total: 1.333,33	
Nº Empenho: 104002 Ano Empenho: 2022					
Nº Liquidação: 1 Empenhado e Liquidado pelo Bem: 1.333,33					
Função: 12 Educação Sub-Função: 361 Ensino Fundamental					
Identificador de Uso: 0 Recursos nao Destinados a Contrapartida					
Grupo (Fonte de Recurso): 1 Recursos do Exercício Corrente					
Código Destinação: 540 Transferências do FUNDEB - Impostos e Transferências de Impostos (Exerc. Corrente)					
<hr/>					
Grupo/Chapa:	1 / 000121	Código: 259	Situação: NOVO	Aquisição:	1.333,33
Tipo:	MAQUINAS, UTENSILIOS DE ESCRITÓR			Atual:	1.088,91
Unidade/Sub.:	9 SECRETARIA DE EDUCAÇÃO			Ajuste:	-244,42
Plano Contas:				Baixa:	0,00
Plano PCASP:	123110302 MAQUINAS E UTENSÍLIOS DE ESCRITÓRIO (P)				
Fornecedor:	1538 NORTE MOVEIS EQUIPAMENTOS E SERVIÇOS LTDA				
Aquisição:	04/01/2022	Data Baixa:	Origem: COMPRA	Processo:	
nº da Nota:			Nº Requisição:		
Descrição do Bem:					
IMPRESSORA MULTIFUNCIONAL					
Empenhos do Bem 1 / 000121				Total: 1.333,33	
Nº Empenho: 104002 Ano Empenho: 2022					
Nº Liquidação: 1 Empenhado e Liquidado pelo Bem: 1.333,33					
Função: 12 Educação Sub-Função: 361 Ensino Fundamental					
Identificador de Uso: 0 Recursos nao Destinados a Contrapartida					
Grupo (Fonte de Recurso): 1 Recursos do Exercício Corrente					
Código Destinação: 540 Transferências do FUNDEB - Impostos e Transferências de Impostos (Exerc. Corrente)					
<hr/>					
Grupo/Chapa:	1 / 000122	Código: 260	Situação: NOVO	Aquisição:	1.333,33
Tipo:	MAQUINAS, UTENSILIOS DE ESCRITÓR			Atual:	1.088,91
Unidade/Sub.:	9 SECRETARIA DE EDUCAÇÃO			Ajuste:	-244,42
Plano Contas:				Baixa:	0,00
Plano PCASP:	123110302 MAQUINAS E UTENSÍLIOS DE ESCRITÓRIO (P)				
Fornecedor:	1538 NORTE MOVEIS EQUIPAMENTOS E SERVIÇOS LTDA				
Aquisição:	04/01/2022	Data Baixa:	Origem: COMPRA	Processo:	
nº da Nota:			Nº Requisição:		
Descrição do Bem:					
IMPRESSORA MULTIFUNCIONAL					
Empenhos do Bem 1 / 000122				Total: 1.333,33	
Nº Empenho: 104002 Ano Empenho: 2022					
Nº Liquidação: 1 Empenhado e Liquidado pelo Bem: 1.333,33					
Função: 12 Educação Sub-Função: 361 Ensino Fundamental					
Identificador de Uso: 0 Recursos nao Destinados a Contrapartida					
Grupo (Fonte de Recurso): 1 Recursos do Exercício Corrente					
Código Destinação: 540 Transferências do FUNDEB - Impostos e Transferências de Impostos (Exerc. Corrente)					

Assinado por 1 pessoa: IVANILDE SILVA DE SOUZA CARDOSO
 Para verificar a validade das assinaturas, acesse <https://oiaopoque.1doc.com.br/verificacao/7EDE-4653-C33C-97FD> e informe o código 7EDE-4653-C33C-97FD



ESTADO DO AMAPÁ
PREFEITURA MUNICIPAL DE OIAOQUE
SECRETÁRIA MUNICIPAL DE EDUCAÇÃO



MUNICIPIO DE OIAOQUE

05990445/0001-80

2022

RUA JOAQUIM CAETANO DA SILVA 460

38 de 53

RELAÇÃO DE BENS PATRIMONIAIS

AQUISIÇÕES

PERÍODO: 01/01/2022 até 31/12/2022
 TOTALIZAÇÃO PELO VALOR DE AQUISIÇÃO

Grupo/Chapa: 1 / 000123	Código: 261	Situação: NOVO	Valores	
Tipo: MAQUINAS, UTENSILIOS DE ESCRITÓR	Baixa:		Aquisição:	1.333,33
Unidade/Sub.: 9 SECRETARIA DE EDUCAÇÃO			Atual:	1.088,91
Plano Contas:			Ajuste:	-244,42
Plano PCASP: 123110302 MAQUINAS E UTENSÍLIOS DE ESCRITÓRIO (P)			Baixa:	0,00
Fornecedor: 1538 NORTE MOVEIS EQUIPAMENTOS E SERVIÇOS LTDA				
Aquisição: 04/01/2022	Data Baixa:	Origem: COMPRA	Processo:	
nº da Nota:		Nº Requisição:		
Descrição do Bem: IMPRESSORA MULTIFUNCIONAL				

Empenhos do Bem 1 / 000123 Total: 1.333,33

Nº Empenho: 104002 **Ano Empenho:** 2022
Nº Liquidação: 1 **Empenhado e Liquidado pelo Bem:** 1.333,33
Função: 12 Educação **Sub-Função:** 361 Ensino Fundamental
Identificador de Uso: 0 Recursos nao Destinados a Contrapartida
Grupo (Fonte de Recurso): 1 Recursos do Exercício Corrente
Código Destinação: 540 Transferências do FUNDEB - Impostos e Transferências de Impostos (Exerc. Corrente)

Grupo/Chapa: 1 / 000124	Código: 262	Situação: NOVO	Valores	
Tipo: MAQUINAS, UTENSILIOS DE ESCRITÓR	Baixa:		Aquisição:	816,03
Unidade/Sub.: 9 SECRETARIA DE EDUCAÇÃO			Atual:	666,43
Plano Contas:			Ajuste:	-149,60
Plano PCASP: 123110302 MAQUINAS E UTENSÍLIOS DE ESCRITÓRIO (P)			Baixa:	0,00
Fornecedor: 1538 NORTE MOVEIS EQUIPAMENTOS E SERVIÇOS LTDA				
Aquisição: 04/01/2022	Data Baixa:	Origem: COMPRA	Processo:	
nº da Nota:		Nº Requisição:		
Descrição do Bem: IMPRESSORA MULTIFUNCIONAL				

Empenhos do Bem 1 / 000124 Total: 816,03

Nº Empenho: 104002 **Ano Empenho:** 2022
Nº Liquidação: 1 **Empenhado e Liquidado pelo Bem:** 816,03
Função: 12 Educação **Sub-Função:** 361 Ensino Fundamental
Identificador de Uso: 0 Recursos nao Destinados a Contrapartida
Grupo (Fonte de Recurso): 1 Recursos do Exercício Corrente
Código Destinação: 540 Transferências do FUNDEB - Impostos e Transferências de Impostos (Exerc. Corrente)

Grupo/Chapa: 2 / 000001	Código: 120	Situação: REGULAR	Valores	
Tipo: BENS IMOVEIS	Baixa:		Aquisição:	21.615,32
Unidade/Sub.: 9 SECRETARIA DE EDUCAÇÃO			Atual:	19.453,82
Plano Contas:			Ajuste:	-2.161,50
Plano PCASP: 123210108 IMÓVEIS DE USO EDUCACIONAL (P)			Baixa:	0,00
Fornecedor: 1747 E V DE AZEVEDO JUNIOR				
Aquisição: 01/06/2022	Data Baixa:	Origem: COMPRA	Processo:	
nº da Nota: 2022000000		Nº Requisição:		
Descrição do Bem: E. M. EDUCANDÁRIO DO ABC				

Empenhos do Bem 2 / 000001 Total: 21.615,32

Nro. Escritura : **Nro. Registro :**
Propriedade : **Medida :**
Área Total : **Área Edificada :**
Outorgado : **Cpf :**
Conjuge : **Cpf :**
Outorgante :
Conjuge :

Empenhos do Bem 2 / 000001 Total: 21.615,32

Assinado por 1 pessoa: IVANILDE SILVA DE SOUZA CARDOSO
 Para verificar a validade das assinaturas, acesse <https://oiaoque.1doc.com.br/verificacao/7EDE-4653-C33C-97FD> e informe o código 7EDE-4653-C33C-97FD



ESTADO DO AMAPÁ
PREFEITURA MUNICIPAL DE OIAPOQUE
SECRETÁRIA MUNICIPAL DE EDUCAÇÃO



MUNICIPIO DE OIAPOQUE

05990445/0001-80

2022

RUA JOAQUIM CAETANO DA SILVA 460

40 de 53

RELAÇÃO DE BENS PATRIMONIAIS

AQUISIÇÕES

PERÍODO: 01/01/2022 até 31/12/2022

TOTALIZAÇÃO PELO VALOR DE AQUISIÇÃO

Grupo/Chapa: 2 / 000004	Código: 123	Situação: REGULAR	Valores	
Tipo: BENS IMOVEIS	Baixa:		Aquisição:	21.615,32
Unidade/Sub.: 9 SECRETARIA DE EDUCAÇÃO			Atual:	19.453,82
Plano Contas:			Ajuste:	-2.161,50
Plano PCASP: 123210108 IMÓVEIS DE USO EDUCACIONAL (P)			Baixa:	0,00
Fornecedor: 1747 E V DE AZEVEDO JUNIOR				
Aquisição: 01/06/2022	Data Baixa:	Origem: COMPRA	Processo:	
nº da Nota: 2022000000		Nº Requisição:		
Descrição do Bem:				
E. M. EDUCANDÁRIO DO ABC				

Nro. Escritura :		Nro. Registro :
Propriedade :		Medida :
Área Total :	Área Edificada :	
Outorgado :		Cpf :
Conjuge :		
Outorgante :		Cpf :
Conjuge :		

Empenhos do Bem 2 / 000004	Total: 21.615,32
Nº Empenho: 601001	Ano Empenho: 2022
Nº Liquidação: 1	Empenhado e Liquidado pelo Bem: 21.615,32
Função: 12 Educação	Sub-Função: 361 Ensino Fundamental
Identificador de Uso: 0 Recursos nao Destinados a Contrapartida	
Grupo (Fonte de Recurso): 1 Recursos do Exercício Corrente	
Código Destinação: 540 Transferências do FUNDEB - Impostos e Transferências de Impostos (Exerc. Corrente)	

Grupo/Chapa: 2 / 000005	Código: 124	Situação: REGULAR	Valores	
Tipo: BENS IMOVEIS	Baixa:		Aquisição:	21.615,32
Unidade/Sub.: 9 SECRETARIA DE EDUCAÇÃO			Atual:	19.453,82
Plano Contas:			Ajuste:	-2.161,50
Plano PCASP: 123210108 IMÓVEIS DE USO EDUCACIONAL (P)			Baixa:	0,00
Fornecedor: 1747 E V DE AZEVEDO JUNIOR				
Aquisição: 01/06/2022	Data Baixa:	Origem: COMPRA	Processo:	
nº da Nota: 2022000000		Nº Requisição:		
Descrição do Bem:				
E. M. EDUCANDÁRIO DO ABC				

Nro. Escritura :		Nro. Registro :
Propriedade :		Medida :
Área Total :	Área Edificada :	
Outorgado :		Cpf :
Conjuge :		
Outorgante :		Cpf :
Conjuge :		

Empenhos do Bem 2 / 000005	Total: 21.615,32
Nº Empenho: 601001	Ano Empenho: 2022
Nº Liquidação: 1	Empenhado e Liquidado pelo Bem: 21.615,32
Função: 12 Educação	Sub-Função: 361 Ensino Fundamental
Identificador de Uso: 0 Recursos nao Destinados a Contrapartida	
Grupo (Fonte de Recurso): 1 Recursos do Exercício Corrente	
Código Destinação: 540 Transferências do FUNDEB - Impostos e Transferências de Impostos (Exerc. Corrente)	

Assinado por 1 pessoa: IVANILDE SILVA DE SOUZA CARDOSO
 Para verificar a validade das assinaturas, acesse <https://oiaopoque.1doc.com.br/verificacao/7EDE-4653-C33C-97FD> e informe o código 7EDE-4653-C33C-97FD



ESTADO DO AMAPÁ
PREFEITURA MUNICIPAL DE OIAPOQUE
SECRETÁRIA MUNICIPAL DE EDUCAÇÃO



MUNICIPIO DE OIAPOQUE

05990445/0001-80

2022

RUA JOAQUIM CAETANO DA SILVA 460

41 de 53

RELAÇÃO DE BENS PATRIMONIAIS

AQUISIÇÕES

PERÍODO: 01/01/2022 até 31/12/2022

TOTALIZAÇÃO PELO VALOR DE AQUISIÇÃO

Grupo/Chapa: 2 / 000006	Código: 125	Situação: REGULAR	Valores	
Tipo: BENS IMOVEIS	Baixa:		Aquisição:	21.615,32
Unidade/Sub.: 9 SECRETARIA DE EDUCAÇÃO			Atual:	19.453,82
Plano Contas:			Ajuste:	-2.161,50
Plano PCASP: 123210108 IMÓVEIS DE USO EDUCACIONAL (P)			Baixa:	0,00
Fornecedor: 1747 E V DE AZEVEDO JUNIOR				
Aquisição: 01/06/2022	Data Baixa:	Origem: COMPRA	Processo:	
nº da Nota: 2022000000		Nº Requisição:		
Descrição do Bem:				
E. M. EDUCANDÁRIO DO ABC				
Nro. Escritura :		Nro. Registro :		
Propriedade :		Medida :		
Área Total :	Área Edificada :			
Outorgado :		Cpf :		
Conjuge :		Cpf :		
Outorgante :		Cpf :		
Conjuge :				
Empenhos do Bem 2 / 000006			Total:	21.615,32

Nº Empenho: 601001 **Ano Empenho:** 2022
Nº Liquidação: 1 **Empenhado e Liquidado pelo Bem:** 21.615,32
Função: 12 Educação **Sub-Função:** 361 Ensino Fundamental
Identificador de Uso: 0 Recursos nao Destinados a Contrapartida
Grupo (Fonte de Recurso): 1 Recursos do Exercício Corrente
Código Destinação: 540 Transferências do FUNDEB - Impostos e Transferências de Impostos (Exerc. Corrente)

Grupo/Chapa: 2 / 000007	Código: 126	Situação: REGULAR	Valores	
Tipo: BENS IMOVEIS	Baixa:		Aquisição:	21.615,32
Unidade/Sub.: 9 SECRETARIA DE EDUCAÇÃO			Atual:	19.453,82
Plano Contas:			Ajuste:	-2.161,50
Plano PCASP: 123210108 IMÓVEIS DE USO EDUCACIONAL (P)			Baixa:	0,00
Fornecedor: 1747 E V DE AZEVEDO JUNIOR				
Aquisição: 01/06/2022	Data Baixa:	Origem: COMPRA	Processo:	
nº da Nota: 2022000000		Nº Requisição:		
Descrição do Bem:				
E. M. EDUCANDÁRIO DO ABC				
Nro. Escritura :		Nro. Registro :		
Propriedade :		Medida :		
Área Total :	Área Edificada :			
Outorgado :		Cpf :		
Conjuge :		Cpf :		
Outorgante :		Cpf :		
Conjuge :				
Empenhos do Bem 2 / 000007			Total:	21.615,32

Nº Empenho: 601001 **Ano Empenho:** 2022
Nº Liquidação: 1 **Empenhado e Liquidado pelo Bem:** 21.615,32
Função: 12 Educação **Sub-Função:** 361 Ensino Fundamental
Identificador de Uso: 0 Recursos nao Destinados a Contrapartida
Grupo (Fonte de Recurso): 1 Recursos do Exercício Corrente
Código Destinação: 540 Transferências do FUNDEB - Impostos e Transferências de Impostos (Exerc. Corrente)

Assinado por 1 pessoa: IVANILDE SILVA DE SOUZA CARDOSO
 Para verificar a validade das assinaturas, acesse <https://oiaopoque.1doc.com.br/verificacao/7EDE-4653-C33C-97FD> e informe o código 7EDE-4653-C33C-97FD





ESTADO DO AMAPÁ
PREFEITURA MUNICIPAL DE OIAPOQUE
SECRETÁRIA MUNICIPAL DE EDUCAÇÃO



MUNICIPIO DE OIAPOQUE

05990445/0001-80

2022

RUA JOAQUIM CAETANO DA SILVA 460

42 de 53

RELAÇÃO DE BENS PATRIMONIAIS

AQUISIÇÕES

PERÍODO: 01/01/2022 até 31/12/2022
 TOTALIZAÇÃO PELO VALOR DE AQUISIÇÃO

Grupo/Chapa: 2 / 000008	Código: 127	Situação: REGULAR	Valores	
Tipo: BENS IMOVEIS	Baixa:		Aquisição:	21.615,32
Unidade/Sub.: 9 SECRETARIA DE EDUCAÇÃO			Atual:	19.453,82
Plano Contas:			Ajuste:	-2.161,50
Plano PCASP: 123210108 IMÓVEIS DE USO EDUCACIONAL (P)			Baixa:	0,00
Fornecedor: 1747 E V DE AZEVEDO JUNIOR				
Aquisição: 01/06/2022	Data Baixa:	Origem: COMPRA	Processo:	
nº da Nota: 2022000000		Nº Requisição:		
Descrição do Bem:				
E. M. EDUCANDÁRIO DO ABC				
Nro. Escritura:		Nro. Registro:		
Propriedade:		Medida:		
Área Total:	Área Edificada:			
Outorgado:		Cpf:		
Conjuge:		Cpf:		
Outorgante:		Cpf:		
Conjuge:				
Empenhos do Bem 2 / 000008			Total:	21.615,32

Nº Empenho: 601001 **Ano Empenho:** 2022
Nº Liquidação: 1 **Empenhado e Liquidado pelo Bem:** 21.615,32
Função: 12 Educação **Sub-Função:** 361 Ensino Fundamental
Identificador de Uso: 0 Recursos não Destinados a Contrapartida
Grupo (Fonte de Recurso): 1 Recursos do Exercício Corrente
Código Destinação: 540 Transferências do FUNDEB - Impostos e Transferências de Impostos (Exerc. Corrente)

Grupo/Chapa: 2 / 000009	Código: 128	Situação: REGULAR	Valores	
Tipo: BENS IMOVEIS	Baixa:		Aquisição:	21.615,32
Unidade/Sub.: 9 SECRETARIA DE EDUCAÇÃO			Atual:	19.453,82
Plano Contas:			Ajuste:	-2.161,50
Plano PCASP: 123210108 IMÓVEIS DE USO EDUCACIONAL (P)			Baixa:	0,00
Fornecedor: 1747 E V DE AZEVEDO JUNIOR				
Aquisição: 01/06/2022	Data Baixa:	Origem: COMPRA	Processo:	
nº da Nota: 2022000000		Nº Requisição:		
Descrição do Bem:				
E. M. EDUCANDÁRIO DO ABC				
Nro. Escritura:		Nro. Registro:		
Propriedade:		Medida:		
Área Total:	Área Edificada:			
Outorgado:		Cpf:		
Conjuge:		Cpf:		
Outorgante:		Cpf:		
Conjuge:				
Empenhos do Bem 2 / 000009			Total:	21.615,32

Nº Empenho: 601001 **Ano Empenho:** 2022
Nº Liquidação: 1 **Empenhado e Liquidado pelo Bem:** 21.615,32
Função: 12 Educação **Sub-Função:** 361 Ensino Fundamental
Identificador de Uso: 0 Recursos não Destinados a Contrapartida
Grupo (Fonte de Recurso): 1 Recursos do Exercício Corrente
Código Destinação: 540 Transferências do FUNDEB - Impostos e Transferências de Impostos (Exerc. Corrente)

Assinado por 1 pessoa: IVANILDE SILVA DE SOUZA CARDOSO
 Para verificar a validade das assinaturas, acesse <https://oiaopoque.1doc.com.br/verificacao/7EDE-4653-C33C-97FD> e informe o código 7EDE-4653-C33C-97FD



ESTADO DO AMAPÁ
PREFEITURA MUNICIPAL DE OIAIPOQUE
SECRETÁRIA MUNICIPAL DE EDUCAÇÃO



MUNICIPIO DE OIAIPOQUE

05990445/0001-80

2022

RUA JOAQUIM CAETANO DA SILVA 460

43 de 53

RELAÇÃO DE BENS PATRIMONIAIS

AQUISIÇÕES

PERÍODO: 01/01/2022 até 31/12/2022
 TOTALIZAÇÃO PELO VALOR DE AQUISIÇÃO

Grupo/Chapa: 2 / 000010	Código: 129	Situação: REGULAR	Valores	
Tipo: BENS IMOVEIS	Baixa:		Aquisição:	21.615,32
Unidade/Sub.: 9 SECRETARIA DE EDUCAÇÃO			Atual:	19.453,82
Plano Contas:			Ajuste:	-2.161,50
Plano PCASP: 123210108 IMÓVEIS DE USO EDUCACIONAL (P)			Baixa:	0,00
Fornecedor: 1747 E V DE AZEVEDO JUNIOR				
Aquisição: 01/06/2022	Data Baixa:	Origem: COMPRA	Processo:	
nº da Nota: 2022000000		Nº Requisição:		
Descrição do Bem: E. M. EDUCANDÁRIO DO ABC				

Nro. Escritura :	Nro. Registro :
Propriedade :	Medida :
Área Total :	Área Edificada :
Outorgado :	Cpf :
Conjuge :	Cpf :
Outorgante :	Cpf :
Conjuge :	

Empenhos do Bem 2 / 000010	Total: 21.615,32
Nº Empenho: 601001	Ano Empenho: 2022
Nº Liquidação: 1	Empenhado e Liquidado pelo Bem: 21.615,32
Função: 12 Educação	Sub-Função: 361 Ensino Fundamental
Identificador de Uso: 0 Recursos nao Destinados a Contrapartida	
Grupo (Fonte de Recurso): 1 Recursos do Exercício Corrente	
Código Destinação: 540 Transferências do FUNDEB - Impostos e Transferências de Impostos (Exerc. Corrente)	

Grupo/Chapa: 2 / 000011	Código: 130	Situação: REGULAR	Valores	
Tipo: BENS IMOVEIS	Baixa:		Aquisição:	25.265,25
Unidade/Sub.: 9 SECRETARIA DE EDUCAÇÃO			Atual:	23.159,85
Plano Contas:			Ajuste:	-2.105,40
Plano PCASP: 123210108 IMÓVEIS DE USO EDUCACIONAL (P)			Baixa:	0,00
Fornecedor: 1747 E V DE AZEVEDO JUNIOR				
Aquisição: 08/07/2022	Data Baixa:	Origem: COMPRA	Processo:	
nº da Nota: 2022000000		Nº Requisição:		
Descrição do Bem: E. M. EDUCANDARIO DO ABC				

Nro. Escritura :	Nro. Registro :
Propriedade :	Medida :
Área Total :	Área Edificada :
Outorgado :	Cpf :
Conjuge :	Cpf :
Outorgante :	Cpf :
Conjuge :	

Empenhos do Bem 2 / 000011	Total: 25.265,25
Nº Empenho: 706001	Ano Empenho: 2022
Nº Liquidação: 1	Empenhado e Liquidado pelo Bem: 25.265,25
Função: 12 Educação	Sub-Função: 361 Ensino Fundamental
Identificador de Uso: 0 Recursos nao Destinados a Contrapartida	
Grupo (Fonte de Recurso): 1 Recursos do Exercício Corrente	
Código Destinação: 540 Transferências do FUNDEB - Impostos e Transferências de Impostos (Exerc. Corrente)	

Assinado por 1 pessoa: IVANILDE SILVA DE SOUZA CARDOSO
 Para verificar a validade das assinaturas, acesse <https://oiaipoque.1doc.com.br/verificacao/7EDE-4653-C33C-97FD> e informe o código 7EDE-4653-C33C-97FD



ESTADO DO AMAPÁ
PREFEITURA MUNICIPAL DE OIAIPOQUE
SECRETÁRIA MUNICIPAL DE EDUCAÇÃO



MUNICIPIO DE OIAIPOQUE

05990445/0001-80

2022

RUA JOAQUIM CAETANO DA SILVA 460

44 de 53

RELAÇÃO DE BENS PATRIMONIAIS

AQUISIÇÕES

PERÍODO: 01/01/2022 até 31/12/2022
 TOTALIZAÇÃO PELO VALOR DE AQUISIÇÃO

Grupo/Chapa: 2 / 000012	Código: 131	Situação: REGULAR	Valores	
Tipo: BENS IMOVEIS	Baixa:		Aquisição:	25.265,25
Unidade/Sub.: 9 SECRETARIA DE EDUCAÇÃO			Atual:	23.159,85
Plano Contas:			Ajuste:	-2.105,40
Plano PCASP: 123210108 IMÓVEIS DE USO EDUCACIONAL (P)			Baixa:	0,00
Fornecedor: 1747 E V DE AZEVEDO JUNIOR				
Aquisição: 08/07/2022	Data Baixa:	Origem: COMPRA	Processo:	
nº da Nota: 2022000000		Nº Requisição:		
Descrição do Bem: E. M. EDUCANDARIO DO ABC				

Nro. Escritura :	Nro. Registro :
Propriedade :	Medida :
Área Total :	Área Edificada :
Outorgado :	Cpf :
Conjuge :	Cpf :
Outorgante :	Cpf :
Conjuge :	

Empenhos do Bem 2 / 000012	Total: 25.265,25
Nº Empenho: 706001	Ano Empenho: 2022
Nº Liquidação: 1	Empenhado e Liquidado pelo Bem: 25.265,25
Função: 12 Educação	Sub-Função: 361 Ensino Fundamental
Identificador de Uso: 0 Recursos nao Destinados a Contrapartida	
Grupo (Fonte de Recurso): 1 Recursos do Exercício Corrente	
Código Destinação: 540 Transferências do FUNDEB - Impostos e Transferências de Impostos (Exerc. Corrente)	

Grupo/Chapa: 2 / 000013	Código: 132	Situação: REGULAR	Valores	
Tipo: BENS IMOVEIS	Baixa:		Aquisição:	25.265,25
Unidade/Sub.: 9 SECRETARIA DE EDUCAÇÃO			Atual:	23.159,85
Plano Contas:			Ajuste:	-2.105,40
Plano PCASP: 123210108 IMÓVEIS DE USO EDUCACIONAL (P)			Baixa:	0,00
Fornecedor: 1747 E V DE AZEVEDO JUNIOR				
Aquisição: 08/07/2022	Data Baixa:	Origem: COMPRA	Processo:	
nº da Nota: 2022000000		Nº Requisição:		
Descrição do Bem: E. M. EDUCANDARIO DO ABC				

Nro. Escritura :	Nro. Registro :
Propriedade :	Medida :
Área Total :	Área Edificada :
Outorgado :	Cpf :
Conjuge :	Cpf :
Outorgante :	Cpf :
Conjuge :	

Empenhos do Bem 2 / 000013	Total: 25.265,25
Nº Empenho: 706001	Ano Empenho: 2022
Nº Liquidação: 1	Empenhado e Liquidado pelo Bem: 25.265,25
Função: 12 Educação	Sub-Função: 361 Ensino Fundamental
Identificador de Uso: 0 Recursos nao Destinados a Contrapartida	
Grupo (Fonte de Recurso): 1 Recursos do Exercício Corrente	
Código Destinação: 540 Transferências do FUNDEB - Impostos e Transferências de Impostos (Exerc. Corrente)	

Assinado por 1 pessoa: IVANILDE SILVA DE SOUZA CARDOSO
 Para verificar a validade das assinaturas, acesse <https://oiaipoque.1doc.com.br/verificacao/7EDE-4653-C33C-97FD> e informe o código 7EDE-4653-C33C-97FD





ESTADO DO AMAPÁ
PREFEITURA MUNICIPAL DE OIAPOQUE
SECRETÁRIA MUNICIPAL DE EDUCAÇÃO



MUNICIPIO DE OIAPOQUE

05990445/0001-80

2022

RUA JOAQUIM CAETANO DA SILVA 460

45 de 53

RELAÇÃO DE BENS PATRIMONIAIS

AQUISIÇÕES

PERÍODO: 01/01/2022 até 31/12/2022

TOTALIZAÇÃO PELO VALOR DE AQUISIÇÃO

Grupo/Chapa: 2 / 000014	Código: 133	Situação: REGULAR	Valores	
Tipo: BENS IMOVEIS	Baixa:		Aquisição:	25.265,25
Unidade/Sub.: 9 SECRETARIA DE EDUCAÇÃO			Atual:	23.159,85
Plano Contas:			Ajuste:	-2.105,40
Plano PCASP: 123210108 IMÓVEIS DE USO EDUCACIONAL (P)			Baixa:	0,00
Fornecedor: 1747 E V DE AZEVEDO JUNIOR				
Aquisição: 08/07/2022	Data Baixa:	Origem: COMPRA	Processo:	
nº da Nota: 2022000000		Nº Requisição:		
Descrição do Bem:				
E. M. EDUCANDARIO DO ABC				

Nro. Escritura :	Nro. Registro :
Propriedade :	Medida :
Área Total :	Área Edificada :
Outorgado :	Cpf :
Conjuge :	Cpf :
Outorgante :	Cpf :
Conjuge :	

Empenhos do Bem 2 / 000014	Total: 25.265,25
Nº Empenho: 706001	Ano Empenho: 2022
Nº Liquidação: 1	Empenhado e Liquidado pelo Bem: 25.265,25
Função: 12 Educação	Sub-Função: 361 Ensino Fundamental
Identificador de Uso: 0 Recursos nao Destinados a Contrapartida	
Grupo (Fonte de Recurso): 1 Recursos do Exercício Corrente	
Código Destinação: 540 Transferências do FUNDEB - Impostos e Transferências de Impostos (Exerc. Corrente)	

Grupo/Chapa: 2 / 000015	Código: 134	Situação: REGULAR	Valores	
Tipo: BENS IMOVEIS	Baixa:		Aquisição:	25.265,25
Unidade/Sub.: 9 SECRETARIA DE EDUCAÇÃO			Atual:	23.159,85
Plano Contas:			Ajuste:	-2.105,40
Plano PCASP: 123210108 IMÓVEIS DE USO EDUCACIONAL (P)			Baixa:	0,00
Fornecedor: 1747 E V DE AZEVEDO JUNIOR				
Aquisição: 08/07/2022	Data Baixa:	Origem: COMPRA	Processo:	
nº da Nota: 2022000000		Nº Requisição:		
Descrição do Bem:				
E. M. EDUCANDARIO DO ABC				

Nro. Escritura :	Nro. Registro :
Propriedade :	Medida :
Área Total :	Área Edificada :
Outorgado :	Cpf :
Conjuge :	Cpf :
Outorgante :	Cpf :
Conjuge :	

Empenhos do Bem 2 / 000015	Total: 25.265,25
Nº Empenho: 706001	Ano Empenho: 2022
Nº Liquidação: 1	Empenhado e Liquidado pelo Bem: 25.265,25
Função: 12 Educação	Sub-Função: 361 Ensino Fundamental
Identificador de Uso: 0 Recursos nao Destinados a Contrapartida	
Grupo (Fonte de Recurso): 1 Recursos do Exercício Corrente	
Código Destinação: 540 Transferências do FUNDEB - Impostos e Transferências de Impostos (Exerc. Corrente)	

Assinado por 1 pessoa: IVANILDE SILVA DE SOUZA CARDOSO
 Para verificar a validade das assinaturas, acesse <https://oiaopoque.1doc.com.br/verificacao/7EDE-4653-C33C-97FD> e informe o código 7EDE-4653-C33C-97FD





ESTADO DO AMAPÁ
PREFEITURA MUNICIPAL DE OIAPOQUE
SECRETÁRIA MUNICIPAL DE EDUCAÇÃO



MUNICIPIO DE OIAPOQUE

05990445/0001-80

2022

RUA JOAQUIM CAETANO DA SILVA 460

46 de 53

RELAÇÃO DE BENS PATRIMONIAIS

AQUISIÇÕES

PERÍODO: 01/01/2022 até 31/12/2022

TOTALIZAÇÃO PELO VALOR DE AQUISIÇÃO

Grupo/Chapa: 2 / 000016	Código: 135	Situação: REGULAR	Valores	
Tipo: BENS IMOVEIS	Baixa:		Aquisição:	25.265,25
Unidade/Sub.: 9 SECRETARIA DE EDUCAÇÃO			Atual:	23.159,85
Plano Contas:			Ajuste:	-2.105,40
Plano PCASP: 123210108 IMÓVEIS DE USO EDUCACIONAL (P)			Baixa:	0,00
Fornecedor: 1747 E V DE AZEVEDO JUNIOR				
Aquisição: 08/07/2022	Data Baixa:	Origem: COMPRA	Processo:	
nº da Nota: 2022000000		Nº Requisição:		
Descrição do Bem:				
E. M. EDUCANDARIO DO ABC				

Nro. Escritura :	Nro. Registro :
Propriedade :	Medida :
Área Total :	Área Edificada :
Outorgado :	Cpf :
Conjuge :	Cpf :
Outorgante :	Cpf :
Conjuge :	

Empenhos do Bem 2 / 000016	Total: 25.265,25
Nº Empenho: 706001	Ano Empenho: 2022
Nº Liquidação: 1	Empenhado e Liquidado pelo Bem: 25.265,25
Função: 12 Educação	Sub-Função: 361 Ensino Fundamental
Identificador de Uso: 0 Recursos nao Destinados a Contrapartida	
Grupo (Fonte de Recurso): 1 Recursos do Exercício Corrente	
Código Destinação: 540 Transferências do FUNDEB - Impostos e Transferências de Impostos (Exerc. Corrente)	

Grupo/Chapa: 2 / 000017	Código: 136	Situação: REGULAR	Valores	
Tipo: BENS IMOVEIS	Baixa:		Aquisição:	25.265,25
Unidade/Sub.: 9 SECRETARIA DE EDUCAÇÃO			Atual:	23.159,85
Plano Contas:			Ajuste:	-2.105,40
Plano PCASP: 123210108 IMÓVEIS DE USO EDUCACIONAL (P)			Baixa:	0,00
Fornecedor: 1747 E V DE AZEVEDO JUNIOR				
Aquisição: 08/07/2022	Data Baixa:	Origem: COMPRA	Processo:	
nº da Nota: 2022000000		Nº Requisição:		
Descrição do Bem:				
E. M. EDUCANDARIO DO ABC				

Nro. Escritura :	Nro. Registro :
Propriedade :	Medida :
Área Total :	Área Edificada :
Outorgado :	Cpf :
Conjuge :	Cpf :
Outorgante :	Cpf :
Conjuge :	

Empenhos do Bem 2 / 000017	Total: 25.265,25
Nº Empenho: 706001	Ano Empenho: 2022
Nº Liquidação: 1	Empenhado e Liquidado pelo Bem: 25.265,25
Função: 12 Educação	Sub-Função: 361 Ensino Fundamental
Identificador de Uso: 0 Recursos nao Destinados a Contrapartida	
Grupo (Fonte de Recurso): 1 Recursos do Exercício Corrente	
Código Destinação: 540 Transferências do FUNDEB - Impostos e Transferências de Impostos (Exerc. Corrente)	

Assinado por 1 pessoa: IVANILDE SILVA DE SOUZA CARDOSO
 Para verificar a validade das assinaturas, acesse <https://oiaopoque.1doc.com.br/verificacao/7EDE-4653-C33C-97FD> e informe o código 7EDE-4653-C33C-97FD





ESTADO DO AMAPÁ
PREFEITURA MUNICIPAL DE OIAPOQUE
SECRETÁRIA MUNICIPAL DE EDUCAÇÃO



MUNICIPIO DE OIAPOQUE

05990445/0001-80

2022

RUA JOAQUIM CAETANO DA SILVA 460

47 de 53

RELAÇÃO DE BENS PATRIMONIAIS

AQUISIÇÕES

PERÍODO: 01/01/2022 até 31/12/2022
 TOTALIZAÇÃO PELO VALOR DE AQUISIÇÃO

Grupo/Chapa: 2 / 000018	Código: 137	Situação: REGULAR	Valores	
Tipo: BENS IMOVEIS	Baixa:		Aquisição:	25.265,25
Unidade/Sub.: 9 SECRETARIA DE EDUCAÇÃO			Atual:	23.159,85
Plano Contas:			Ajuste:	-2.105,40
Plano PCASP: 123210108 IMÓVEIS DE USO EDUCACIONAL (P)			Baixa:	0,00
Fornecedor: 1747 E V DE AZEVEDO JUNIOR				
Aquisição: 08/07/2022	Data Baixa:	Origem: COMPRA	Processo:	
nº da Nota: 2022000000		Nº Requisição:		
Descrição do Bem:				
E. M. EDUCANDARIO DO ABC				
Nro. Escritura:		Nro. Registro:		
Propriedade:		Medida:		
Área Total:	Área Edificada:			
Outorgado:		Cpf:		
Conjuge:		Cpf:		
Outorgante:		Cpf:		
Conjuge:				
Empenhos do Bem 2 / 000018	Total: 25.265,25			

Nº Empenho: 706001	Ano Empenho: 2022			
Nº Liquidação: 1	Empenhado e Liquidado pelo Bem: 25.265,25			
Função: 12 Educação	Sub-Função: 361 Ensino Fundamental			
Identificador de Uso: 0 Recursos nao Destinados a Contrapartida				
Grupo (Fonte de Recurso): 1 Recursos do Exercício Corrente				
Código Destinação: 540 Transferências do FUNDEB - Impostos e Transferências de Impostos (Exerc. Corrente)				
Grupo/Chapa: 2 / 000019	Código: 138	Situação: REGULAR	Valores	
Tipo: BENS IMOVEIS	Baixa:		Aquisição:	25.265,25
Unidade/Sub.: 9 SECRETARIA DE EDUCAÇÃO			Atual:	23.159,85
Plano Contas:			Ajuste:	-2.105,40
Plano PCASP: 123210108 IMÓVEIS DE USO EDUCACIONAL (P)			Baixa:	0,00
Fornecedor: 1747 E V DE AZEVEDO JUNIOR				
Aquisição: 08/07/2022	Data Baixa:	Origem: COMPRA	Processo:	
nº da Nota: 2022000000		Nº Requisição:		
Descrição do Bem:				
E. M. EDUCANDARIO DO ABC				
Nro. Escritura:		Nro. Registro:		
Propriedade:		Medida:		
Área Total:	Área Edificada:			
Outorgado:		Cpf:		
Conjuge:		Cpf:		
Outorgante:		Cpf:		
Conjuge:				
Empenhos do Bem 2 / 000019	Total: 25.265,25			

Nº Empenho: 706001	Ano Empenho: 2022			
Nº Liquidação: 1	Empenhado e Liquidado pelo Bem: 25.265,25			
Função: 12 Educação	Sub-Função: 361 Ensino Fundamental			
Identificador de Uso: 0 Recursos nao Destinados a Contrapartida				
Grupo (Fonte de Recurso): 1 Recursos do Exercício Corrente				
Código Destinação: 540 Transferências do FUNDEB - Impostos e Transferências de Impostos (Exerc. Corrente)				

Assinado por 1 pessoa: IVANILDE SILVA DE SOUZA CARDOSO
 Para verificar a validade das assinaturas, acesse <https://oiapoque.1doc.com.br/verificacao/7EDE-4653-C33C-97FD> e informe o código 7EDE-4653-C33C-97FD





ESTADO DO AMAPÁ
PREFEITURA MUNICIPAL DE OIAPOQUE
SECRETÁRIA MUNICIPAL DE EDUCAÇÃO



MUNICIPIO DE OIAPOQUE

05990445/0001-80

2022

RUA JOAQUIM CAETANO DA SILVA 460

48 de 53

RELAÇÃO DE BENS PATRIMONIAIS

AQUISIÇÕES

PERÍODO: 01/01/2022 até 31/12/2022
 TOTALIZAÇÃO PELO VALOR DE AQUISIÇÃO

Grupo/Chapa: 2 / 000020	Código: 139	Situação: REGULAR	Valores	
Tipo: BENS IMOVEIS	Baixa:		Aquisição:	25.265,21
Unidade/Sub.: 9 SECRETARIA DE EDUCAÇÃO			Atual:	23.159,81
Plano Contas:			Ajuste:	-2.105,40
Plano PCASP: 123210108 IMÓVEIS DE USO EDUCACIONAL (P)			Baixa:	0,00
Fornecedor: 1747 E V DE AZEVEDO JUNIOR				
Aquisição: 08/07/2022	Data Baixa:	Origem: COMPRA	Processo:	
nº da Nota: 2022000000		Nº Requisição:		
Descrição do Bem: E. M. EDUCANDARIO DO ABC				

Nro. Escritura :	Nro. Registro :
Propriedade :	Medida :
Área Total :	Área Edificada :
Outorgado :	Cpf :
Conjuge :	Cpf :
Outorgante :	Cpf :
Conjuge :	

Empenhos do Bem 2 / 000020	Total: 25.265,21
Nº Empenho: 706001	Ano Empenho: 2022
Nº Liquidação: 1	Empenhado e Liquidado pelo Bem: 25.265,21
Função: 12 Educação	Sub-Função: 361 Ensino Fundamental
Identificador de Uso: 0 Recursos nao Destinados a Contrapartida	
Grupo (Fonte de Recurso): 1 Recursos do Exercício Corrente	
Código Destinação: 540 Transferências do FUNDEB - Impostos e Transferências de Impostos (Exerc. Corrente)	

Grupo/Chapa: 2 / 000021	Código: 140	Situação: REGULAR	Valores	
Tipo: BENS IMOVEIS	Baixa:		Aquisição:	3.909,10
Unidade/Sub.: 9 SECRETARIA DE EDUCAÇÃO			Atual:	3.583,35
Plano Contas:			Ajuste:	-325,75
Plano PCASP: 123210108 IMÓVEIS DE USO EDUCACIONAL (P)			Baixa:	0,00
Fornecedor: 1747 E V DE AZEVEDO JUNIOR				
Aquisição: 08/07/2022	Data Baixa:	Origem: COMPRA	Processo:	
nº da Nota: 2022000000		Nº Requisição:		
Descrição do Bem: E. M. EDUCANDARIO DO ABC				

Nro. Escritura :	Nro. Registro :
Propriedade :	Medida :
Área Total :	Área Edificada :
Outorgado :	Cpf :
Conjuge :	Cpf :
Outorgante :	Cpf :
Conjuge :	

Empenhos do Bem 2 / 000021	Total: 3.909,10
Nº Empenho: 706002	Ano Empenho: 2022
Nº Liquidação: 1	Empenhado e Liquidado pelo Bem: 3.909,10
Função: 12 Educação	Sub-Função: 361 Ensino Fundamental
Identificador de Uso: 0 Recursos nao Destinados a Contrapartida	
Grupo (Fonte de Recurso): 1 Recursos do Exercício Corrente	
Código Destinação: 540 Transferências do FUNDEB - Impostos e Transferências de Impostos (Exerc. Corrente)	

Assinado por 1 pessoa: IVANILDE SILVA DE SOUZA CARDOSO
 Para verificar a validade das assinaturas, acesse <https://oiaopoque.1doc.com.br/verificacao/7EDE-4653-C33C-97FD> e informe o código 7EDE-4653-C33C-97FD



ESTADO DO AMAPÁ
PREFEITURA MUNICIPAL DE OIAPOQUE
SECRETÁRIA MUNICIPAL DE EDUCAÇÃO



MUNICIPIO DE OIAPOQUE

05990445/0001-80

2022

RUA JOAQUIM CAETANO DA SILVA 460

49 de 53

RELAÇÃO DE BENS PATRIMONIAIS

AQUISIÇÕES

PERÍODO: 01/01/2022 até 31/12/2022
 TOTALIZAÇÃO PELO VALOR DE AQUISIÇÃO

Grupo/Chapa: 2 / 000022	Código: 141	Situação: REGULAR	Valores	
Tipo: BENS IMOVEIS	Baixa:		Aquisição:	3.909,10
Unidade/Sub.: 9 SECRETARIA DE EDUCAÇÃO			Atual:	3.583,35
Plano Contas:			Ajuste:	-325,75
Plano PCASP: 123210108 IMÓVEIS DE USO EDUCACIONAL (P)			Baixa:	0,00
Fornecedor: 1747 E V DE AZEVEDO JUNIOR				
Aquisição: 08/07/2022	Data Baixa:	Origem: COMPRA	Processo:	
nº da Nota: 2022000000		Nº Requisição:		
Descrição do Bem:				
E. M. EDUCANDARIO DO ABC				
Nro. Escritura :		Nro. Registro :		
Propriedade :		Medida :		
Área Total :	Área Edificada :			
Outorgado :		Cpf :		
Conjuge :				
Outorgante :		Cpf :		
Conjuge :				
Empenhos do Bem 2 / 000022			Total: 3.909,10	

Nº Empenho: 706002	Ano Empenho: 2022			
Nº Liquidação: 1	Empenhado e Liquidado pelo Bem: 3.909,10			
Função: 12 Educação	Sub-Função: 361 Ensino Fundamental			
Identificador de Uso: 0 Recursos nao Destinados a Contrapartida				
Grupo (Fonte de Recurso): 1 Recursos do Exercício Corrente				
Código Destinação: 540 Transferências do FUNDEB - Impostos e Transferências de Impostos (Exerc. Corrente)				
Grupo/Chapa: 2 / 000023	Código: 142	Situação: REGULAR	Valores	
Tipo: BENS IMOVEIS	Baixa:		Aquisição:	3.909,10
Unidade/Sub.: 9 SECRETARIA DE EDUCAÇÃO			Atual:	3.583,35
Plano Contas:			Ajuste:	-325,75
Plano PCASP: 123210108 IMÓVEIS DE USO EDUCACIONAL (P)			Baixa:	0,00
Fornecedor: 1747 E V DE AZEVEDO JUNIOR				
Aquisição: 08/07/2022	Data Baixa:	Origem: COMPRA	Processo:	
nº da Nota: 2022000000		Nº Requisição:		
Descrição do Bem:				
E. M. EDUCANDARIO DO ABC				
Nro. Escritura :		Nro. Registro :		
Propriedade :		Medida :		
Área Total :	Área Edificada :			
Outorgado :		Cpf :		
Conjuge :				
Outorgante :		Cpf :		
Conjuge :				
Empenhos do Bem 2 / 000023			Total: 3.909,10	
Nº Empenho: 706002	Ano Empenho: 2022			
Nº Liquidação: 1	Empenhado e Liquidado pelo Bem: 3.909,10			
Função: 12 Educação	Sub-Função: 361 Ensino Fundamental			
Identificador de Uso: 0 Recursos nao Destinados a Contrapartida				
Grupo (Fonte de Recurso): 1 Recursos do Exercício Corrente				
Código Destinação: 540 Transferências do FUNDEB - Impostos e Transferências de Impostos (Exerc. Corrente)				

Assinado por 1 pessoa: IVANILDE SILVA DE SOUZA CARDOSO
 Para verificar a validade das assinaturas, acesse <https://oiaopoque.1doc.com.br/verificacao/7EDE-4653-C33C-97FD> e informe o código 7EDE-4653-C33C-97FD



ESTADO DO AMAPÁ
PREFEITURA MUNICIPAL DE OIAPOQUE
SECRETÁRIA MUNICIPAL DE EDUCAÇÃO



MUNICIPIO DE OIAPOQUE

05990445/0001-80

2022

RUA JOAQUIM CAETANO DA SILVA 460

50 de 53

RELAÇÃO DE BENS PATRIMONIAIS

AQUISIÇÕES

PERÍODO: 01/01/2022 até 31/12/2022

TOTALIZAÇÃO PELO VALOR DE AQUISIÇÃO

Grupo/Chapa: 2 / 000024	Código: 143	Situação: REGULAR	Valores	
Tipo: BENS IMOVEIS	Baixa:		Aquisição:	3.909,10
Unidade/Sub.: 9 SECRETARIA DE EDUCAÇÃO			Atual:	3.583,35
Plano Contas:			Ajuste:	-325,75
Plano PCASP: 123210108 IMÓVEIS DE USO EDUCACIONAL (P)			Baixa:	0,00
Fornecedor: 1747 E V DE AZEVEDO JUNIOR				
Aquisição: 08/07/2022	Data Baixa:	Origem: COMPRA	Processo:	
nº da Nota: 2022000000		Nº Requisição:		
Descrição do Bem:				
E. M. EDUCANDARIO DO ABC				

Nro. Escritura :		Nro. Registro :	
Propriedade :		Medida :	
Área Total :	Área Edificada :		
Outorgado :		Cpf :	
Conjuge :		Cpf :	
Outorgante :		Cpf :	
Conjuge :			

Empenhos do Bem 2 / 000024	Total: 3.909,10
Nº Empenho: 706002	Ano Empenho: 2022
Nº Liquidação: 1	Empenhado e Liquidado pelo Bem: 3.909,10
Função: 12 Educação	Sub-Função: 361 Ensino Fundamental
Identificador de Uso: 0 Recursos nao Destinados a Contrapartida	
Grupo (Fonte de Recurso): 1 Recursos do Exercício Corrente	
Código Destinação: 540 Transferências do FUNDEB - Impostos e Transferências de Impostos (Exerc. Corrente)	

Grupo/Chapa: 2 / 000025	Código: 144	Situação: REGULAR	Valores	
Tipo: BENS IMOVEIS	Baixa:		Aquisição:	3.909,10
Unidade/Sub.: 9 SECRETARIA DE EDUCAÇÃO			Atual:	3.583,35
Plano Contas:			Ajuste:	-325,75
Plano PCASP: 123210108 IMÓVEIS DE USO EDUCACIONAL (P)			Baixa:	0,00
Fornecedor: 1747 E V DE AZEVEDO JUNIOR				
Aquisição: 08/07/2022	Data Baixa:	Origem: COMPRA	Processo:	
nº da Nota: 2022000000		Nº Requisição:		
Descrição do Bem:				
E. M. EDUCANDARIO DO ABC				

Nro. Escritura :		Nro. Registro :	
Propriedade :		Medida :	
Área Total :	Área Edificada :		
Outorgado :		Cpf :	
Conjuge :		Cpf :	
Outorgante :		Cpf :	
Conjuge :			

Empenhos do Bem 2 / 000025	Total: 3.909,10
Nº Empenho: 706002	Ano Empenho: 2022
Nº Liquidação: 1	Empenhado e Liquidado pelo Bem: 3.909,10
Função: 12 Educação	Sub-Função: 361 Ensino Fundamental
Identificador de Uso: 0 Recursos nao Destinados a Contrapartida	
Grupo (Fonte de Recurso): 1 Recursos do Exercício Corrente	
Código Destinação: 540 Transferências do FUNDEB - Impostos e Transferências de Impostos (Exerc. Corrente)	

Assinado por 1 pessoa: IVANILDE SILVA DE SOUZA CARDOSO
 Para verificar a validade das assinaturas, acesse <https://oiaopoque.1doc.com.br/verificacao/7EDE-4653-C33C-97FD> e informe o código 7EDE-4653-C33C-97FD





ESTADO DO AMAPÁ
PREFEITURA MUNICIPAL DE OIAPOQUE
SECRETÁRIA MUNICIPAL DE EDUCAÇÃO



MUNICIPIO DE OIAPOQUE

05990445/0001-80

2022

RUA JOAQUIM CAETANO DA SILVA 460

51 de 53

RELAÇÃO DE BENS PATRIMONIAIS

AQUISIÇÕES

PERÍODO: 01/01/2022 até 31/12/2022

TOTALIZAÇÃO PELO VALOR DE AQUISIÇÃO

Grupo/Chapa: 2 / 000026	Código: 145	Situação: REGULAR	Valores	
Tipo: BENS IMOVEIS	Baixa:		Aquisição:	3.909,10
Unidade/Sub.: 9 SECRETARIA DE EDUCAÇÃO			Atual:	3.583,35
Plano Contas:			Ajuste:	-325,75
Plano PCASP: 123210108 IMÓVEIS DE USO EDUCACIONAL (P)			Baixa:	0,00
Fornecedor: 1747 E V DE AZEVEDO JUNIOR				
Aquisição: 08/07/2022	Data Baixa:	Origem: COMPRA	Processo:	
nº da Nota: 2022000000		Nº Requisição:		
Descrição do Bem:				
E. M. EDUCANDARIO DO ABC				

Nro. Escritura :		Nro. Registro :
Propriedade :		Medida :
Área Total :	Área Edificada :	
Outorgado :		Cpf :
Conjuge :		
Outorgante :		Cpf :
Conjuge :		

Empenhos do Bem 2 / 000026	Total: 3.909,10
Nº Empenho: 706002	Ano Empenho: 2022
Nº Liquidação: 1	Empenhado e Liquidado pelo Bem: 3.909,10
Função: 12 Educação	Sub-Função: 361 Ensino Fundamental
Identificador de Uso: 0 Recursos nao Destinados a Contrapartida	
Grupo (Fonte de Recurso): 1 Recursos do Exercício Corrente	
Código Destinação: 540 Transferências do FUNDEB - Impostos e Transferências de Impostos (Exerc. Corrente)	

Grupo/Chapa: 2 / 000027	Código: 146	Situação: REGULAR	Valores	
Tipo: BENS IMOVEIS	Baixa:		Aquisição:	3.909,10
Unidade/Sub.: 9 SECRETARIA DE EDUCAÇÃO			Atual:	3.583,35
Plano Contas:			Ajuste:	-325,75
Plano PCASP: 123210108 IMÓVEIS DE USO EDUCACIONAL (P)			Baixa:	0,00
Fornecedor: 1747 E V DE AZEVEDO JUNIOR				
Aquisição: 08/07/2022	Data Baixa:	Origem: COMPRA	Processo:	
nº da Nota: 2022000000		Nº Requisição:		
Descrição do Bem:				
E. M. EDUCANDARIO DO ABC				

Nro. Escritura :		Nro. Registro :
Propriedade :		Medida :
Área Total :	Área Edificada :	
Outorgado :		Cpf :
Conjuge :		
Outorgante :		Cpf :
Conjuge :		

Empenhos do Bem 2 / 000027	Total: 3.909,10
Nº Empenho: 706002	Ano Empenho: 2022
Nº Liquidação: 1	Empenhado e Liquidado pelo Bem: 3.909,10
Função: 12 Educação	Sub-Função: 361 Ensino Fundamental
Identificador de Uso: 0 Recursos nao Destinados a Contrapartida	
Grupo (Fonte de Recurso): 1 Recursos do Exercício Corrente	
Código Destinação: 540 Transferências do FUNDEB - Impostos e Transferências de Impostos (Exerc. Corrente)	

Assinado por 1 pessoa: IVANILDE SILVA DE SOUZA CARDOSO
 Para verificar a validade das assinaturas, acesse <https://oiaopoque.1doc.com.br/verificacao/7EDE-4653-C33C-97FD> e informe o código 7EDE-4653-C33C-97FD



ESTADO DO AMAPÁ
PREFEITURA MUNICIPAL DE OIAOQUE
SECRETÁRIA MUNICIPAL DE EDUCAÇÃO



MUNICIPIO DE OIAOQUE

05990445/0001-80

2022

RUA JOAQUIM CAETANO DA SILVA 460

52 de 53

RELAÇÃO DE BENS PATRIMONIAIS

AQUISIÇÕES

PERÍODO: 01/01/2022 até 31/12/2022
 TOTALIZAÇÃO PELO VALOR DE AQUISIÇÃO

Grupo/Chapa: 2 / 000028	Código: 147	Situação: REGULAR	Valores	
Tipo: BENS IMOVEIS	Baixa:		Aquisição:	3.909,10
Unidade/Sub.: 9 SECRETARIA DE EDUCAÇÃO			Atual:	3.583,35
Plano Contas:			Ajuste:	-325,75
Plano PCASP: 123210108 IMÓVEIS DE USO EDUCACIONAL (P)			Baixa:	0,00
Fornecedor: 1747 E V DE AZEVEDO JUNIOR				
Aquisição: 08/07/2022	Data Baixa:	Origem: COMPRA	Processo:	
nº da Nota: 2022000000		Nº Requisição:		
Descrição do Bem:				
E. M. EDUCANDARIO DO ABC				
Nro. Escritura:		Nro. Registro:		
Propriedade:		Medida:		
Área Total:	Área Edificada:			
Outorgado:		Cpf:		
Conjuge:		Cpf:		
Outorgante:		Cpf:		
Conjuge:				
Empenhos do Bem 2 / 000028			Total: 3.909,10	

Nº Empenho: 706002 **Ano Empenho:** 2022
Nº Liquidação: 1 **Empenhado e Liquidado pelo Bem:** 3.909,10
Função: 12 Educação **Sub-Função:** 361 Ensino Fundamental
Identificador de Uso: 0 Recursos nao Destinados a Contrapartida
Grupo (Fonte de Recurso): 1 Recursos do Exercício Corrente
Código Destinação: 540 Transferências do FUNDEB - Impostos e Transferências de Impostos (Exerc. Corrente)

Grupo/Chapa: 2 / 000029	Código: 148	Situação: REGULAR	Valores	
Tipo: BENS IMOVEIS	Baixa:		Aquisição:	3.909,10
Unidade/Sub.: 9 SECRETARIA DE EDUCAÇÃO			Atual:	3.583,35
Plano Contas:			Ajuste:	-325,75
Plano PCASP: 123210108 IMÓVEIS DE USO EDUCACIONAL (P)			Baixa:	0,00
Fornecedor: 1747 E V DE AZEVEDO JUNIOR				
Aquisição: 08/07/2022	Data Baixa:	Origem: COMPRA	Processo:	
nº da Nota: 2022000000		Nº Requisição:		
Descrição do Bem:				
E. M. EDUCANDARIO DO ABC				
Nro. Escritura:		Nro. Registro:		
Propriedade:		Medida:		
Área Total:	Área Edificada:			
Outorgado:		Cpf:		
Conjuge:		Cpf:		
Outorgante:		Cpf:		
Conjuge:				
Empenhos do Bem 2 / 000029			Total: 3.909,10	

Nº Empenho: 706002 **Ano Empenho:** 2022
Nº Liquidação: 1 **Empenhado e Liquidado pelo Bem:** 3.909,10
Função: 12 Educação **Sub-Função:** 361 Ensino Fundamental
Identificador de Uso: 0 Recursos nao Destinados a Contrapartida
Grupo (Fonte de Recurso): 1 Recursos do Exercício Corrente
Código Destinação: 540 Transferências do FUNDEB - Impostos e Transferências de Impostos (Exerc. Corrente)

Assinado por 1 pessoa: IVANILDE SILVA DE SOUZA CARDOSO
 Para verificar a validade das assinaturas, acesse <https://oiaoque.1doc.com.br/verificacao/7EDE-4653-C33C-97FD> e informe o código 7EDE-4653-C33C-97FD



ESTADO DO AMAPÁ
PREFEITURA MUNICIPAL DE OIAPOQUE
SECRETÁRIA MUNICIPAL DE EDUCAÇÃO



MUNICIPIO DE OIAPOQUE

05990445/0001-80

2022

RUA JOAQUIM CAETANO DA SILVA 460

53 de 53

RELAÇÃO DE BENS PATRIMONIAIS

AQUISIÇÕES

PERÍODO: 01/01/2022 até 31/12/2022

TOTALIZAÇÃO PELO VALOR DE AQUISIÇÃO

Grupo/Chapa: 2 / 000030	Código: 149	Situação: REGULAR	Valores	
Tipo: BENS IMOVEIS	Baixa:		Aquisição:	3.909,05
Unidade/Sub.: 9 SECRETARIA DE EDUCAÇÃO			Atual:	3.583,30
Plano Contas:			Ajuste:	-325,75
Plano PCASP: 123210108 IMÓVEIS DE USO EDUCACIONAL (P)			Baixa:	0,00
Fornecedor: 1747 E V DE AZEVEDO JUNIOR		Origem: COMPRA	Processo:	
Aquisição: 08/07/2022	Data Baixa:	Nº Requisição:		
nº da Nota: 2022000000				
Descrição do Bem:				
E. M. EDUCANDARIO DO ABC				
Nro. Escritura:		Nro. Registro:		
Propriedade:		Medida:		
Área Total:	Área Edificada:	Cpf:		
Outorgado:		Cpf:		
Conjuge:				
Outorgante:				
Conjuge:				
Empenhos do Bem 2 / 000030			Total: 3.909,05	
Nº Empenho: 706002	Ano Empenho: 2022			
Nº Liquidação: 1	Empenhado e Liquidado pelo Bem: 3.909,05			
Função: 12 Educação	Sub-Função: 361 Ensino Fundamental			
Identificador de Uso: 0 Recursos nao Destinados a Contrapartida				
Grupo (Fonte de Recurso): 1 Recursos do Exercício Corrente				
Código Destinação: 540 Transferências do FUNDEB - Impostos e Transferências de Impostos (Exerc. Corrente)				

QUANTIDADE GERAL: 143

TOTAL GERAL: 658.045,60





ESTADO DO AMAPÁ
PREFEITURA MUNICIPAL DE OIAPOQUE
SECRETÁRIA MUNICIPAL DE EDUCAÇÃO



ANEXO 11- REGISTRO DE RESTOS A PAGAR



FUNDO MUNICIPAL DE EDUCAÇÃO DE OIAPOQUE - FUNDEB
 RUA JOAQUIM CAETANO DA SILVA 460 - CNPJ:05990445/0001-80

REGISTRO DE RESTOS A PAGAR

Page 1

(Lei 4.320, art. 92, Parágrafo Único)

EXERCÍCIO DE 2022

FUNDO MUNICIPAL DE EDUCAÇÃO DE OIAPOQUE - FUNDEB

EXERCÍCIO DE 2021

Numer UG	Data	Fornecedor	Cat Eco	Tipo de Credor	Não Processado R\$	Processado R\$	Total R\$
Cod. Aplicação 250 000 EDUCAÇÃO-FUNDEB							
Não Vinculada							
100601	24/06/10/2021	DARKLE R ARAUJO-ME	3.3.90.30.99	Outros	0,00	45.224,98	45.224,98
12900	24/29/01/2021	INSTITUTO NACIONAL DO SEGURO	3.1.90.13.02	Previdencia Social	0,00	70.395,06	70.395,06
12901	24/29/01/2021	INSTITUTO NACIONAL DO SEGURO	3.1.90.13.02	Previdencia Social	0,00	183.853,85	183.853,85
22601	24/26/02/2021	INSTITUTO NACIONAL DO SEGURO	3.1.90.13.02	Previdencia Social	0,00	181.231,84	181.231,84
22600	24/26/02/2021	INSTITUTO NACIONAL DO SEGURO	3.1.90.13.02	Previdencia Social	0,00	85.373,77	85.373,77
33000	24/30/03/2021	INSTITUTO NACIONAL DO SEGURO	3.1.90.13.02	Previdencia Social	0,00	85.916,55	85.916,55
33001	24/30/03/2021	INSTITUTO NACIONAL DO SEGURO	3.1.90.13.02	Previdencia Social	0,00	184.586,26	184.586,26
42201	24/22/04/2021	INSTITUTO NACIONAL DO SEGURO	3.1.90.13.02	Previdencia Social	0,00	96.877,20	96.877,20
422011	24/22/04/2021	INSTITUTO NACIONAL DO SEGURO	3.1.90.13.02	Previdencia Social	0,00	200.324,56	200.324,56
422021	24/22/04/2021	INSTITUTO NACIONAL DO SEGURO	3.1.90.04.16	Outros	0,00	1.280,02	1.280,02
52503	24/25/05/2021	INSTITUTO NACIONAL DO SEGURO	3.1.90.13.02	Previdencia Social	0,00	5.584,16	5.584,16
52503	24/25/05/2021	INSTITUTO NACIONAL DO SEGURO	3.1.90.13.02	Previdencia Social	0,00	6.139,30	6.139,30
52501	24/25/05/2021	INSTITUTO NACIONAL DO SEGURO	3.1.90.13.02	Previdencia Social	0,00	91.540,24	91.540,24
52502	24/25/05/2021	INSTITUTO NACIONAL DO SEGURO	3.1.90.04.16	Outros	0,00	34.899,06	34.899,06
52502	24/25/05/2021	INSTITUTO NACIONAL DO SEGURO	3.1.90.13.02	Previdencia Social	0,00	196.693,62	196.693,62
62501	24/25/06/2021	INSTITUTO NACIONAL DO SEGURO	3.1.90.13.02	Previdencia Social	0,00	95.878,08	95.878,08
62502	24/25/06/2021	INSTITUTO NACIONAL DO SEGURO	3.1.90.13.02	Previdencia Social	0,00	220.472,58	220.472,58
62502	24/25/06/2021	INSTITUTO NACIONAL DO SEGURO	3.1.90.04.16	Outros	0,00	62.184,54	62.184,54
72600	24/26/07/2021	INSTITUTO NACIONAL DO SEGURO	3.1.90.13.02	Previdencia Social	0,00	1.904,69	1.904,69
72600	24/26/07/2021	INSTITUTO NACIONAL DO SEGURO	3.1.90.13.02	Previdencia Social	0,00	3.251,00	3.251,00
72801	24/28/07/2021	INSTITUTO NACIONAL DO SEGURO	3.1.90.13.02	Previdencia Social	0,00	90.389,96	90.389,96
72802	24/28/07/2021	INSTITUTO NACIONAL DO SEGURO	3.1.90.13.02	Previdencia Social	0,00	222.644,89	222.644,89
72802	24/28/07/2021	INSTITUTO NACIONAL DO SEGURO	3.1.90.04.16	Outros	0,00	3.416,00	3.416,00
72900	24/29/07/2021	INSTITUTO NACIONAL DO SEGURO	3.1.90.13.02	Previdencia Social	0,00	1.063,13	1.063,13
82502	24/25/08/2021	INSTITUTO NACIONAL DO SEGURO	3.1.90.13.02	Previdencia Social	0,00	223.707,29	223.707,29
825021	24/25/08/2021	INSTITUTO NACIONAL DO SEGURO	3.1.90.04.16	Outros	0,00	51.733,00	51.733,00
825031	24/25/08/2021	INSTITUTO NACIONAL DO SEGURO	3.1.90.13.02	Previdencia Social	0,00	3.387,68	3.387,68
82503	24/25/08/2021	INSTITUTO NACIONAL DO SEGURO	3.1.90.13.02	Previdencia Social	0,00	1.798,69	1.798,69
825031	24/25/08/2021	INSTITUTO NACIONAL DO SEGURO	3.1.90.13.02	Previdencia Social	0,00	306,90	306,90
82501	24/25/08/2021	INSTITUTO NACIONAL DO SEGURO	3.1.90.13.02	Previdencia Social	0,00	90.547,65	90.547,65
92702	24/27/09/2021	INSTITUTO NACIONAL DO SEGURO	3.1.90.04.16	Outros	0,00	54.757,53	54.757,53
927021	24/27/09/2021	INSTITUTO NACIONAL DO SEGURO	3.1.90.13.02	Previdencia Social	0,00	1.626,10	1.626,10
92703	24/27/09/2021	INSTITUTO NACIONAL DO SEGURO	3.1.90.13.02	Previdencia Social	0,00	8.599,23	8.599,23
92703	24/27/09/2021	INSTITUTO NACIONAL DO SEGURO	3.1.90.13.02	Previdencia Social	0,00	959,16	959,16

Assinado por 1 pessoa: IVANILDE SILVA DE SOUZA CARDOSO
 Para verificar a validade das assinaturas, acesse <https://oiaopoque.1doc.com.br/verificacao/7EDE-4653-C33C-97FD> e informe o código 7EDE-4653-C33C-97FD





ESTADO DO AMAPÁ
PREFEITURA MUNICIPAL DE OIAIPOQUE
SECRETÁRIA MUNICIPAL DE EDUCAÇÃO



FUNDO MUNICIPAL DE EDUCAÇÃO DE OIAIPOQUE - FUNDEB
RUA JOAQUIM CAETANO DA SILVA 460 - CNPJ:05990445/0001-80

REGISTRO DE RESTOS A PAGAR

Page 2

(Lei 4.320, art. 92, Parágrafo Único)
EXERCÍCIO DE 2022

FUNDO MUNICIPAL DE EDUCAÇÃO DE OIAIPOQUE - FUNDEB

EXERCÍCIO DE 2021

Numer UG	Data	Fornecedor	Cat Eco	Tipo de Credor	Não Processado R\$	Processado R\$	Total R
Cod. Aplicação 250 000 EDUCAÇÃO-FUNDEB							
Não Vinculada							
92701	24/27/09/2021	INSTITUTO NACIONAL DO SEGURO	3.1.90.13.02	Previdencia Social	0,00	87.584,02	87.584,02
92702	24/27/09/2021	INSTITUTO NACIONAL DO SEGURO	3.1.90.13.02	Previdencia Social	0,00	226.739,06	226.739,06
10270	24/27/10/2021	INSTITUTO NACIONAL DO SEGURO	3.1.90.13.02	Previdencia Social	0,00	520,33	520,33
10270	24/27/10/2021	INSTITUTO NACIONAL DO SEGURO	3.1.90.13.02	Previdencia Social	0,00	1.194,40	1.194,40
10270	24/27/10/2021	INSTITUTO NACIONAL DO SEGURO	3.1.90.04.16	Outros	0,00	55.261,90	55.261,90
10270	24/27/10/2021	INSTITUTO NACIONAL DO SEGURO	3.1.90.13.02	Previdencia Social	0,00	227.300,21	227.300,21
10270	24/27/10/2021	INSTITUTO NACIONAL DO SEGURO	3.1.90.13.02	Previdencia Social	0,00	87.810,05	87.810,05
10270	24/27/10/2021	INSTITUTO NACIONAL DO SEGURO	3.1.90.04.16	Outros	0,00	600,00	600,00
10270	24/27/10/2021	INSTITUTO NACIONAL DO SEGURO	3.1.90.13.02	Previdencia Social	0,00	5.219,38	5.219,38
11260	24/26/11/2021	INSTITUTO NACIONAL DO SEGURO	3.1.90.04.16	Outros	0,00	61.941,90	61.941,90
11260	24/26/11/2021	INSTITUTO NACIONAL DO SEGURO	3.1.90.13.02	Previdencia Social	0,00	219.147,32	219.147,32
11260	24/26/11/2021	INSTITUTO NACIONAL DO SEGURO	3.1.90.13.02	Previdencia Social	0,00	84.152,43	84.152,43
12270	24/27/12/2021	INSTITUTO NACIONAL DO SEGURO	3.1.90.13.02	Previdencia Social	0,00	80.322,56	80.322,56
12270	24/27/12/2021	INSTITUTO NACIONAL DO SEGURO	3.1.90.13.02	Previdencia Social	0,00	217.691,45	217.691,45
12270	24/27/12/2021	INSTITUTO NACIONAL DO SEGURO	3.1.90.04.16	Outros	0,00	64.795,90	64.795,90
12270	24/27/12/2021	INSTITUTO NACIONAL DO SEGURO	3.1.90.13.02	Previdencia Social	0,00	54.660,50	54.660,50
12270	24/27/12/2021	INSTITUTO NACIONAL DO SEGURO	3.1.90.13.02	Previdencia Social	0,00	126.118,62	126.118,62
12270	24/27/12/2021	INSTITUTO NACIONAL DO SEGURO	3.1.90.13.02	Previdencia Social	0,00	8.087,42	8.087,42
TOTAL DO TIPO					0,00	4.217.696,02	4.217.696,02
TOTAL					0,00	4.217.696,02	4.217.696,02
Cod. Aplicação 250 001 FUNDEB 30% / 1ª ETAPA							
Não Vinculada							
42202	24/22/04/2021	INSTITUTO NACIONAL DO SEGURO	3.1.90.04.16	Outros	0,00	2.345,20	2.345,20
52502	24/25/05/2021	INSTITUTO NACIONAL DO SEGURO	3.1.90.04.16	Outros	0,00	8.951,93	8.951,93
62200	24/22/06/2021	INSTITUTO NACIONAL DO SEGURO	3.1.90.04.16	Outros	0,00	266,66	266,66
62502	24/25/06/2021	INSTITUTO NACIONAL DO SEGURO	3.1.90.04.16	Outros	0,00	14.544,01	14.544,01
72802	24/28/07/2021	INSTITUTO NACIONAL DO SEGURO	3.1.90.04.16	Outros	0,00	7.908,07	7.908,07
82502	24/25/08/2021	INSTITUTO NACIONAL DO SEGURO	3.1.90.04.16	Outros	0,00	16.106,01	16.106,01
92702	24/27/09/2021	INSTITUTO NACIONAL DO SEGURO	3.1.90.04.16	Outros	0,00	17.558,36	17.558,36
10270	24/27/10/2021	INSTITUTO NACIONAL DO SEGURO	3.1.90.04.16	Outros	0,00	100,00	100,00
10270	24/27/10/2021	INSTITUTO NACIONAL DO SEGURO	3.1.90.04.16	Outros	0,00	19.242,34	19.242,34
11260	24/26/11/2021	INSTITUTO NACIONAL DO SEGURO	3.1.90.04.16	Outros	0,00	23.737,34	23.737,34
12270	24/27/12/2021	INSTITUTO NACIONAL DO SEGURO	3.1.90.04.16	Outros	0,00	26.240,80	26.240,80
12270	24/27/12/2021	INSTITUTO NACIONAL DO SEGURO	3.1.90.04.16	Outros	0,00	7.998,93	7.998,93

Assinado por 1 pessoa: IVANILDE SILVA DE SOUZA CARDOSO
Para verificar a validade das assinaturas, acesse <https://oiaipoque.1doc.com.br/verificacao/7EDE-4653-C33C-97FD> e informe o código 7EDE-4653-C33C-97FD



ESTADO DO AMAPÁ
PREFEITURA MUNICIPAL DE OIAPOQUE
SECRETÁRIA MUNICIPAL DE EDUCAÇÃO



FUNDO MUNICIPAL DE EDUCAÇÃO DE OIAPOQUE - FUNDEB
 RUA JOAQUIM CAETANO DA SILVA 460 - CNPJ:05990445/0001-80

REGISTRO DE RESTOS A PAGAR

Page 3

(Lei 4.320, art. 92, Parágrafo Único)
 EXERCÍCIO DE 2022

FUNDO MUNICIPAL DE EDUCAÇÃO DE OIAPOQUE - FUNDEB

EXERCÍCIO DE 2021

Numer UG	Data	Fornecedor	Cat Eco	Tipo de Credor	Não Processado R\$	Processado R\$	Total R
Cod. Aplicação		250 001 FUNDEB 30% / 1ª ETAPA					
Não Vinculada							
TOTAL DO TIPO					0,00	144.999,65	144.999,65
TOTAL					0,00	144.999,65	144.999,65
TOTAL					0,00	4.362.695,67	4.362.695,67

EXERCÍCIO DE 2022

Numer UG	Data	Fornecedor	Cat Eco	Tipo de Credor	Não Processado R\$	Processado R\$	Total R
Cod. Aplicação		250 001 FUNDEB 30% / 1ª ETAPA					
Não Vinculada							
223061	24/23/02/2022	INSTITUTO NACIONAL DO SEGURO	§ 3.1.90.04.16	Outros	0,00	412,08	412,08
223061	24/23/02/2022	INSTITUTO NACIONAL DO SEGURO	§ 3.1.90.04.16	Outros	0,00	24.310,73	24.310,73
318011	24/18/03/2022	INSTITUTO NACIONAL DO SEGURO	§ 3.1.90.04.16	Outros	0,00	407,60	407,60
32812	24/28/03/2022	INSTITUTO NACIONAL DO SEGURO	§ 3.1.90.04.16	Outros	0,00	10.418,49	10.418,49
427031	24/27/04/2022	INSTITUTO NACIONAL DO SEGURO	§ 3.1.90.04.16	Outros	0,00	11.406,26	11.406,26
526031	24/26/05/2022	INSTITUTO NACIONAL DO SEGURO	§ 3.1.90.04.16	Outros	0,00	13.802,39	13.802,39
62803	24/28/06/2022	INSTITUTO NACIONAL DO SEGURO	§ 3.1.90.04.16	Outros	0,00	19.199,84	19.199,84
728031	24/28/07/2022	INSTITUTO NACIONAL DO SEGURO	§ 3.1.90.04.16	Outros	0,00	18.245,54	18.245,54
82603	24/26/08/2022	INSTITUTO NACIONAL DO SEGURO	§ 3.1.90.04.16	Outros	0,00	18.403,78	18.403,78
92703	24/27/09/2022	INSTITUTO NACIONAL DO SEGURO	§ 3.1.90.04.16	Outros	0,00	18.339,43	18.339,43
10270	24/27/10/2022	INSTITUTO NACIONAL DO SEGURO	§ 3.1.90.04.16	Outros	0,00	17.847,14	17.847,14
11250	24/25/11/2022	INSTITUTO NACIONAL DO SEGURO	§ 3.1.90.04.16	Outros	0,00	18.078,77	18.078,77
12120	24/12/12/2022	INSTITUTO NACIONAL DO SEGURO	§ 3.1.90.04.16	Outros	0,00	17.997,87	17.997,87
12200	24/20/12/2022	INSTITUTO NACIONAL DO SEGURO	§ 3.1.90.04.16	Outros	0,00	13.646,59	13.646,59
126041	24/26/01/2022	INSTITUTO NACIONAL DO SEGURO	§ 3.1.90.13.02	Previdencia Social	0,00	2.998,08	2.998,08
12601	24/26/01/2022	INSTITUTO NACIONAL DO SEGURO	§ 3.1.90.13.02	Previdencia Social	0,00	81.161,23	81.161,23
21800	24/18/02/2022	INSTITUTO NACIONAL DO SEGURO	§ 3.1.90.13.02	Previdencia Social	0,00	6.425,59	6.425,59
22301	24/23/02/2022	INSTITUTO NACIONAL DO SEGURO	§ 3.1.90.13.02	Previdencia Social	0,00	76.760,03	76.760,03
223041	24/23/02/2022	INSTITUTO NACIONAL DO SEGURO	§ 3.1.90.13.02	Previdencia Social	0,00	323,20	323,20
22500	24/25/02/2022	INSTITUTO NACIONAL DO SEGURO	§ 3.1.90.13.02	Previdencia Social	0,00	139,10	139,10
318001	24/18/03/2022	INSTITUTO NACIONAL DO SEGURO	§ 3.1.90.13.02	Previdencia Social	0,00	1.717,93	1.717,93
328041	24/28/03/2022	INSTITUTO NACIONAL DO SEGURO	§ 3.1.90.13.02	Previdencia Social	0,00	41.013,25	41.013,25
32805	24/28/03/2022	INSTITUTO NACIONAL DO SEGURO	§ 3.1.90.13.02	Previdencia Social	0,00	6.155,50	6.155,50
42703	24/27/04/2022	INSTITUTO NACIONAL DO SEGURO	§ 3.1.90.13.02	Previdencia Social	0,00	6.198,50	6.198,50
427021	24/27/04/2022	INSTITUTO NACIONAL DO SEGURO	§ 3.1.90.13.02	Previdencia Social	0,00	45.328,12	45.328,12
518001	24/18/05/2022	INSTITUTO NACIONAL DO SEGURO	§ 3.1.90.13.02	Previdencia Social	0,00	3.197,72	3.197,72

Assinado por 1 pessoa: IVANILDE SILVA DE SOUZA CARDOSO
 Para verificar a validade das assinaturas, acesse <https://oiaopoque.1doc.com.br/verificacao/7EDE-4653-C33C-97FD> e informe o código 7EDE-4653-C33C-97FD





ESTADO DO AMAPÁ
PREFEITURA MUNICIPAL DE OIAIPOQUE
SECRETÁRIA MUNICIPAL DE EDUCAÇÃO



FUNDO MUNICIPAL DE EDUCAÇÃO DE OIAIPOQUE - FUNDEB
 RUA JOAQUIM CAETANO DA SILVA 460 - CNPJ:05990445/0001-80

REGISTRO DE RESTOS A PAGAR

Page 4

(Lei 4.320, art. 92, Parágrafo Único)
 EXERCÍCIO DE 2022

FUNDO MUNICIPAL DE EDUCAÇÃO DE OIAIPOQUE - FUNDEB

EXERCÍCIO DE 2022

Numer UG	Data	Fornecedor	Cat Eco	Tipo de Credor	Não Processado R\$	Processado R\$	Total R
Cod. Aplicação 250 001 FUNDEB 30% / 1ª ETAPA							
Não Vinculada							
52603	24/26/05/2022	INSTITUTO NACIONAL DO SEGURO	3.1.90.13.02	Previdencia Social	0,00	45.679,43	45.679,43
52604	24/26/05/2022	INSTITUTO NACIONAL DO SEGURO	3.1.90.13.02	Previdencia Social	0,00	6.199,80	6.199,80
62804	24/28/06/2022	INSTITUTO NACIONAL DO SEGURO	3.1.90.13.02	Previdencia Social	0,00	7.696,18	7.696,18
62803	24/28/06/2022	INSTITUTO NACIONAL DO SEGURO	3.1.90.13.02	Previdencia Social	0,00	45.685,29	45.685,29
62812	24/28/06/2022	INSTITUTO NACIONAL DO SEGURO	3.1.90.13.02	Previdencia Social	0,00	3.164,31	3.164,31
72803	24/28/07/2022	INSTITUTO NACIONAL DO SEGURO	3.1.90.13.02	Previdencia Social	0,00	6.158,98	6.158,98
72803	24/28/07/2022	INSTITUTO NACIONAL DO SEGURO	3.1.90.13.02	Previdencia Social	0,00	45.748,37	45.748,37
82603	24/26/08/2022	INSTITUTO NACIONAL DO SEGURO	3.1.90.13.02	Previdencia Social	0,00	45.841,02	45.841,02
82603	24/26/08/2022	INSTITUTO NACIONAL DO SEGURO	3.1.90.13.02	Previdencia Social	0,00	6.578,98	6.578,98
82611	24/26/08/2022	INSTITUTO NACIONAL DO SEGURO	3.1.90.13.02	Previdencia Social	0,00	385,01	385,01
92703	24/27/09/2022	INSTITUTO NACIONAL DO SEGURO	3.1.90.13.02	Previdencia Social	0,00	6.032,98	6.032,98
92703	24/27/09/2022	INSTITUTO NACIONAL DO SEGURO	3.1.90.13.02	Previdencia Social	0,00	46.407,36	46.407,36
10270	24/27/10/2022	INSTITUTO NACIONAL DO SEGURO	3.1.90.13.02	Previdencia Social	0,00	46.559,00	46.559,00
10270	24/27/10/2022	INSTITUTO NACIONAL DO SEGURO	3.1.90.13.02	Previdencia Social	0,00	6.135,65	6.135,65
11230	24/23/11/2022	INSTITUTO NACIONAL DO SEGURO	3.1.90.13.02	Previdencia Social	0,00	877,78	877,78
11230	24/23/11/2022	INSTITUTO NACIONAL DO SEGURO	3.1.90.13.02	Previdencia Social	0,00	514,50	514,50
11250	24/25/11/2022	INSTITUTO NACIONAL DO SEGURO	3.1.90.13.02	Previdencia Social	0,00	50.872,67	50.872,67
11250	24/25/11/2022	INSTITUTO NACIONAL DO SEGURO	3.1.90.13.02	Previdencia Social	0,00	5.781,72	5.781,72
11290	24/29/11/2022	INSTITUTO NACIONAL DO SEGURO	3.1.90.13.02	Previdencia Social	0,00	609,00	609,00
11300	24/30/11/2022	INSTITUTO NACIONAL DO SEGURO	3.1.90.13.02	Previdencia Social	0,00	616,00	616,00
12120	24/12/12/2022	INSTITUTO NACIONAL DO SEGURO	3.1.90.13.02	Previdencia Social	0,00	5.498,22	5.498,22
12120	24/12/12/2022	INSTITUTO NACIONAL DO SEGURO	3.1.90.13.02	Previdencia Social	0,00	51.704,58	51.704,58
12200	24/20/12/2022	INSTITUTO NACIONAL DO SEGURO	3.1.90.13.02	Previdencia Social	0,00	4.302,97	4.302,97
12200	24/20/12/2022	INSTITUTO NACIONAL DO SEGURO	3.1.90.13.02	Previdencia Social	0,00	32.552,39	32.552,39
TOTAL DO TIPO					0,00	945.536,95	945.536,95
TOTAL					0,00	945.536,95	945.536,95
Cod. Aplicação 250 002 FUNDEB 30% / 2ª ETAPA							
Não Vinculada							
32812	24/28/03/2022	INSTITUTO NACIONAL DO SEGURO	3.1.90.04.16	Outros	0,00	18.291,26	18.291,26
42704	24/27/04/2022	INSTITUTO NACIONAL DO SEGURO	3.1.90.04.16	Outros	0,00	18.692,99	18.692,99
52605	24/26/05/2022	INSTITUTO NACIONAL DO SEGURO	3.1.90.04.16	Outros	0,00	22.694,27	22.694,27
62805	24/28/06/2022	INSTITUTO NACIONAL DO SEGURO	3.1.90.04.16	Outros	0,00	30.173,58	30.173,58
62812	24/28/06/2022	INSTITUTO NACIONAL DO SEGURO	3.1.90.04.16	Outros	0,00	692,40	692,40
72805	24/28/07/2022	INSTITUTO NACIONAL DO SEGURO	3.1.90.04.16	Outros	0,00	39.334,07	39.334,07

Assinado por 1 pessoa: IVANILDE SILVA DE SOUZA CARDOSO
 Para verificar a validade das assinaturas, acesse <https://oiaipoque.1doc.com.br/verificacao/7EDE-4653-C33C-97FD> e informe o código 7EDE-4653-C33C-97FD





ESTADO DO AMAPÁ
PREFEITURA MUNICIPAL DE OIAPOQUE
SECRETÁRIA MUNICIPAL DE EDUCAÇÃO



FUNDO MUNICIPAL DE EDUCAÇÃO DE OIAPOQUE - FUNDEB
 RUA JOAQUIM CAETANO DA SILVA 460 - CNPJ:05990445/0001-80

REGISTRO DE RESTOS A PAGAR

Page 5

(Lei 4.320, art. 92, Parágrafo Único)
 EXERCÍCIO DE 2022

FUNDO MUNICIPAL DE EDUCAÇÃO DE OIAPOQUE - FUNDEB

EXERCÍCIO DE 2022

Numer UG	Data	Fornecedor	Cat Eco	Tipo de Credor	Não Processado R\$	Processado R\$	Total R\$
Cod. Aplicação 250 002 FUNDEB 30% / 2ª ETAPA							
Não Vinculada							
82605	24/26/08/2022	INSTITUTO NACIONAL DO SEGURO	3.1.90.04.16	Outros	0,00	42.712,93	42.712,93
927051	24/27/09/2022	INSTITUTO NACIONAL DO SEGURO	3.1.90.04.16	Outros	0,00	42.042,58	42.042,58
102701	24/27/10/2022	INSTITUTO NACIONAL DO SEGURO	3.1.90.04.16	Outros	0,00	43.681,51	43.681,51
112501	24/25/11/2022	INSTITUTO NACIONAL DO SEGURO	3.1.90.04.16	Outros	0,00	44.409,79	44.409,79
121201	24/12/12/2022	INSTITUTO NACIONAL DO SEGURO	3.1.90.04.16	Outros	0,00	44.867,13	44.867,13
122001	24/20/12/2022	INSTITUTO NACIONAL DO SEGURO	3.1.90.04.16	Outros	0,00	28.320,97	28.320,97
223051	24/23/02/2022	INSTITUTO NACIONAL DO SEGURO	3.1.90.13.02	Previdencia Social	0,00	2.823,10	2.823,10
318011	24/18/03/2022	INSTITUTO NACIONAL DO SEGURO	3.1.90.13.02	Previdencia Social	0,00	1.290,41	1.290,41
328061	24/28/03/2022	INSTITUTO NACIONAL DO SEGURO	3.1.90.13.02	Previdencia Social	0,00	23.812,11	23.812,11
427041	24/27/04/2022	INSTITUTO NACIONAL DO SEGURO	3.1.90.13.02	Previdencia Social	0,00	25.476,28	25.476,28
518001	24/18/05/2022	INSTITUTO NACIONAL DO SEGURO	3.1.90.13.02	Previdencia Social	0,00	4.498,61	4.498,61
526051	24/26/05/2022	INSTITUTO NACIONAL DO SEGURO	3.1.90.13.02	Previdencia Social	0,00	25.529,16	25.529,16
628121	24/28/06/2022	INSTITUTO NACIONAL DO SEGURO	3.1.90.13.02	Previdencia Social	0,00	2.398,40	2.398,40
628051	24/28/06/2022	INSTITUTO NACIONAL DO SEGURO	3.1.90.13.02	Previdencia Social	0,00	25.684,95	25.684,95
728041	24/28/07/2022	INSTITUTO NACIONAL DO SEGURO	3.1.90.13.02	Previdencia Social	0,00	26.850,38	26.850,38
826041	24/26/08/2022	INSTITUTO NACIONAL DO SEGURO	3.1.90.13.02	Previdencia Social	0,00	26.689,79	26.689,79
927041	24/27/09/2022	INSTITUTO NACIONAL DO SEGURO	3.1.90.13.02	Previdencia Social	0,00	26.559,93	26.559,93
102701	24/27/10/2022	INSTITUTO NACIONAL DO SEGURO	3.1.90.13.02	Previdencia Social	0,00	26.990,16	26.990,16
112301	24/23/11/2022	INSTITUTO NACIONAL DO SEGURO	3.1.90.13.02	Previdencia Social	0,00	516,49	516,49
112501	24/25/11/2022	INSTITUTO NACIONAL DO SEGURO	3.1.90.13.02	Previdencia Social	0,00	29.789,41	29.789,41
121201	24/12/12/2022	INSTITUTO NACIONAL DO SEGURO	3.1.90.13.02	Previdencia Social	0,00	29.456,01	29.456,01
122001	24/20/12/2022	INSTITUTO NACIONAL DO SEGURO	3.1.90.13.02	Previdencia Social	0,00	14.631,46	14.631,46
TOTAL DO TIPO					0,00	668.910,13	668.910,13
TOTAL					0,00	668.910,13	668.910,13
Cod. Aplicação 250 003 FUNDEB 30%/ EJA							
Não Vinculada							
110701	24/07/11/2022	AUTO POSTO BONARETTO LTDA	3.3.90.30.01	Outros	130.000,00	0,00	130.000,00
TOTAL DO TIPO					130.000,00	0,00	130.000,00
TOTAL					130.000,00	0,00	130.000,00
Cod. Aplicação 250 005 FUNDEB 30% / PRE							
Não Vinculada							
328101	24/28/03/2022	INSTITUTO NACIONAL DO SEGURO	3.1.90.04.16	Outros	0,00	484,80	484,80
427071	24/27/04/2022	INSTITUTO NACIONAL DO SEGURO	3.1.90.04.16	Outros	0,00	484,80	484,80
526091	24/26/05/2022	INSTITUTO NACIONAL DO SEGURO	3.1.90.04.16	Outros	0,00	484,80	484,80

Assinado por 1 pessoa: IVANILDE SILVA DE SOUZA CARDOSO
 Para verificar a validade das assinaturas, acesse <https://oiapoque.1doc.com.br/verificacao/7EDE-4653-C33C-97FD> e informe o código 7EDE-4653-C33C-97FD





ESTADO DO AMAPÁ
PREFEITURA MUNICIPAL DE OIAPOQUE
SECRETÁRIA MUNICIPAL DE EDUCAÇÃO



FUNDO MUNICIPAL DE EDUCAÇÃO DE OIAPOQUE - FUNDEB
 RUA JOAQUIM CAETANO DA SILVA 460 - CNPJ:05990445/0001-80

REGISTRO DE RESTOS A PAGAR

Page 6

(Lei 4.320, art. 92, Parágrafo Único)
 EXERCÍCIO DE 2022

FUNDO MUNICIPAL DE EDUCAÇÃO DE OIAPOQUE - FUNDEB

EXERCÍCIO DE 2022

Numer UG	Data	Fornecedor	Cat Eco	Tipo de Credor	Não Processado R\$	Processado R\$	Total R
Cod. Aplicação		250 005 FUNDEB 30% / PRE					
Não Vinculada							
62809	24/28/06/2022	INSTITUTO NACIONAL DO SEGURO	3.1.90.04.16	Outros	0,00	767,60	767,60
72808	24/28/07/2022	INSTITUTO NACIONAL DO SEGURO	3.1.90.04.16	Outros	0,00	1.704,88	1.704,88
82608	24/26/08/2022	INSTITUTO NACIONAL DO SEGURO	3.1.90.04.16	Outros	0,00	1.632,16	1.632,16
92708	24/27/09/2022	INSTITUTO NACIONAL DO SEGURO	3.1.90.04.16	Outros	0,00	1.696,80	1.696,80
10270	24/27/10/2022	INSTITUTO NACIONAL DO SEGURO	3.1.90.04.16	Outros	0,00	1.696,80	1.696,80
11250	24/25/11/2022	INSTITUTO NACIONAL DO SEGURO	3.1.90.04.16	Outros	0,00	1.781,64	1.781,64
12120	24/12/12/2022	INSTITUTO NACIONAL DO SEGURO	3.1.90.04.16	Outros	0,00	1.781,64	1.781,64
12200	24/20/12/2022	INSTITUTO NACIONAL DO SEGURO	3.1.90.04.16	Outros	0,00	1.145,34	1.145,34
71200	24/12/07/2022	DARKLE R ARAUJO-ME	3.3.90.30.99	Outros	0,00	290.042,00	290.042,00
32809	24/28/03/2022	INSTITUTO NACIONAL DO SEGURO	3.1.90.13.02	Previdencia Social	0,00	926,36	926,36
42707	24/27/04/2022	INSTITUTO NACIONAL DO SEGURO	3.1.90.13.02	Previdencia Social	0,00	1.010,92	1.010,92
52608	24/26/05/2022	INSTITUTO NACIONAL DO SEGURO	3.1.90.13.02	Previdencia Social	0,00	1.019,66	1.019,66
62809	24/28/06/2022	INSTITUTO NACIONAL DO SEGURO	3.1.90.13.02	Previdencia Social	0,00	1.019,66	1.019,66
72808	24/28/07/2022	INSTITUTO NACIONAL DO SEGURO	3.1.90.13.02	Previdencia Social	0,00	1.019,66	1.019,66
82608	24/26/08/2022	INSTITUTO NACIONAL DO SEGURO	3.1.90.13.02	Previdencia Social	0,00	1.019,66	1.019,66
92708	24/27/09/2022	INSTITUTO NACIONAL DO SEGURO	3.1.90.13.02	Previdencia Social	0,00	1.019,66	1.019,66
10270	24/27/10/2022	INSTITUTO NACIONAL DO SEGURO	3.1.90.13.02	Previdencia Social	0,00	1.019,66	1.019,66
11250	24/25/11/2022	INSTITUTO NACIONAL DO SEGURO	3.1.90.13.02	Previdencia Social	0,00	1.130,86	1.130,86
12120	24/12/12/2022	INSTITUTO NACIONAL DO SEGURO	3.1.90.13.02	Previdencia Social	0,00	1.130,86	1.130,86
12200	24/20/12/2022	INSTITUTO NACIONAL DO SEGURO	3.1.90.13.02	Previdencia Social	0,00	1.130,86	1.130,86
TOTAL DO TIPO					0,00	315.151,08	315.151,08
TOTAL					0,00	315.151,08	315.151,08
Cod. Aplicação		250 006 FUNDEB 30% / CRECHE					
Não Vinculada							
32811	24/28/03/2022	INSTITUTO NACIONAL DO SEGURO	3.1.90.04.16	Outros	0,00	2.310,44	2.310,44
42709	24/27/04/2022	INSTITUTO NACIONAL DO SEGURO	3.1.90.04.16	Outros	0,00	2.310,44	2.310,44
52610	24/26/05/2022	INSTITUTO NACIONAL DO SEGURO	3.1.90.04.16	Outros	0,00	2.310,44	2.310,44
62811	24/28/06/2022	INSTITUTO NACIONAL DO SEGURO	3.1.90.04.16	Outros	0,00	8.799,35	8.799,35
72810	24/28/07/2022	INSTITUTO NACIONAL DO SEGURO	3.1.90.04.16	Outros	0,00	9.094,84	9.094,84
82610	24/26/08/2022	INSTITUTO NACIONAL DO SEGURO	3.1.90.04.16	Outros	0,00	9.838,68	9.838,68
92710	24/27/09/2022	INSTITUTO NACIONAL DO SEGURO	3.1.90.04.16	Outros	0,00	9.887,16	9.887,16
10270	24/27/10/2022	INSTITUTO NACIONAL DO SEGURO	3.1.90.04.16	Outros	0,00	9.787,37	9.787,37
11250	24/25/11/2022	INSTITUTO NACIONAL DO SEGURO	3.1.90.04.16	Outros	0,00	9.876,73	9.876,73
12120	24/12/12/2022	INSTITUTO NACIONAL DO SEGURO	3.1.90.04.16	Outros	0,00	8.863,09	8.863,09

Assinado por 1 pessoa: IVANILDE SILVA DE SOUZA CARDOSO
 Para verificar a validade das assinaturas, acesse <https://oiapoque.1doc.com.br/verificacao/7EDE-4653-C33C-97FD> e informe o código 7EDE-4653-C33C-97FD





ESTADO DO AMAPÁ
PREFEITURA MUNICIPAL DE OIAPOQUE
SECRETÁRIA MUNICIPAL DE EDUCAÇÃO



FUNDO MUNICIPAL DE EDUCAÇÃO DE OIAPOQUE - FUNDEB
 RUA JOAQUIM CAETANO DA SILVA 460 - CNPJ:05990445/0001-80

REGISTRO DE RESTOS A PAGAR

Page 7

(Lei 4.320, art. 92, Parágrafo Único)
 EXERCÍCIO DE 2022

FUNDO MUNICIPAL DE EDUCAÇÃO DE OIAPOQUE - FUNDEB

EXERCÍCIO DE 2022

Numer UG	Data	Fornecedor	Cat Eco	Tipo de Credor	Não Processado R\$	Processado R\$	Total R
Cod. Aplicação 250 006 FUNDEB 30% / CRECHE							
Não Vinculada							
12200	24/20/12/2022	INSTITUTO NACIONAL DO SEGURO	3.1.90.04.16	Outros	0,00	6.007,47	6.007,47
22306	24/23/02/2022	INSTITUTO NACIONAL DO SEGURO	3.1.90.13.02	Previdencia Social	0,00	653,16	653,16
328111	24/28/03/2022	INSTITUTO NACIONAL DO SEGURO	3.1.90.13.02	Previdencia Social	0,00	3.164,27	3.164,27
42709	24/27/04/2022	INSTITUTO NACIONAL DO SEGURO	3.1.90.13.02	Previdencia Social	0,00	3.419,62	3.419,62
52610	24/26/05/2022	INSTITUTO NACIONAL DO SEGURO	3.1.90.13.02	Previdencia Social	0,00	3.148,64	3.148,64
62811	24/28/06/2022	INSTITUTO NACIONAL DO SEGURO	3.1.90.13.02	Previdencia Social	0,00	3.214,75	3.214,75
62813	24/28/06/2022	INSTITUTO NACIONAL DO SEGURO	3.1.90.13.02	Previdencia Social	0,00	436,36	436,36
72810	24/28/07/2022	INSTITUTO NACIONAL DO SEGURO	3.1.90.13.02	Previdencia Social	0,00	3.097,04	3.097,04
82610	24/26/08/2022	INSTITUTO NACIONAL DO SEGURO	3.1.90.13.02	Previdencia Social	0,00	3.097,04	3.097,04
92710	24/27/09/2022	INSTITUTO NACIONAL DO SEGURO	3.1.90.13.02	Previdencia Social	0,00	3.231,47	3.231,47
10270	24/27/10/2022	INSTITUTO NACIONAL DO SEGURO	3.1.90.13.02	Previdencia Social	0,00	3.476,76	3.476,76
11230	24/23/11/2022	INSTITUTO NACIONAL DO SEGURO	3.1.90.13.02	Previdencia Social	0,00	403,28	403,28
11250	24/25/11/2022	INSTITUTO NACIONAL DO SEGURO	3.1.90.13.02	Previdencia Social	0,00	3.810,45	3.810,45
12120	24/12/12/2022	INSTITUTO NACIONAL DO SEGURO	3.1.90.13.02	Previdencia Social	0,00	3.810,45	3.810,45
12200	24/20/12/2022	INSTITUTO NACIONAL DO SEGURO	3.1.90.13.02	Previdencia Social	0,00	2.927,17	2.927,17
12190	24/19/12/2022	J. P. LIMA DE ABREU EIRELI	3.3.90.30.01	Outros	0,00	99.300,00	99.300,00
TOTAL DO TIPO					0,00	216.276,47	216.276,47
TOTAL					0,00	216.276,47	216.276,47
Cod. Aplicação 251 001 FUNDEB-MAGISTÉRIO - 70% / 1ª ETAPA							
Não Vinculada							
12605	24/26/01/2022	INSTITUTO NACIONAL DO SEGURO	3.1.90.13.02	Previdencia Social	0,00	21.982,73	21.982,73
12603	24/26/01/2022	INSTITUTO NACIONAL DO SEGURO	3.1.90.04.16	Outros	0,00	64.355,90	64.355,90
21800	24/18/02/2022	INSTITUTO NACIONAL DO SEGURO	3.1.90.13.02	Previdencia Social	0,00	6.141,69	6.141,69
22303	24/23/02/2022	INSTITUTO NACIONAL DO SEGURO	3.1.90.04.16	Outros	0,00	10.285,50	10.285,50
22304	24/23/02/2022	INSTITUTO NACIONAL DO SEGURO	3.1.90.13.02	Previdencia Social	0,00	218.349,22	218.349,22
31800	24/18/03/2022	INSTITUTO NACIONAL DO SEGURO	3.1.90.13.02	Previdencia Social	0,00	1.860,51	1.860,51
32802	24/28/03/2022	INSTITUTO NACIONAL DO SEGURO	3.1.90.04.16	Outros	0,00	446,00	446,00
32801	24/28/03/2022	INSTITUTO NACIONAL DO SEGURO	3.1.90.13.02	Previdencia Social	0,00	35.800,75	35.800,75
42700	24/27/04/2022	INSTITUTO NACIONAL DO SEGURO	3.1.90.13.02	Previdencia Social	0,00	46.271,38	46.271,38
42700	24/27/04/2022	INSTITUTO NACIONAL DO SEGURO	3.1.90.04.16	Outros	0,00	8.262,00	8.262,00
51800	24/18/05/2022	INSTITUTO NACIONAL DO SEGURO	3.1.90.13.02	Previdencia Social	0,00	2.459,84	2.459,84
52600	24/26/05/2022	INSTITUTO NACIONAL DO SEGURO	3.1.90.04.16	Outros	0,00	12.938,46	12.938,46
52600	24/26/05/2022	INSTITUTO NACIONAL DO SEGURO	3.1.90.13.02	Previdencia Social	0,00	49.356,82	49.356,82
52700	24/27/05/2022	INSTITUTO NACIONAL DO SEGURO	3.1.90.13.02	Previdencia Social	0,00	724,30	724,30

Assinado por 1 pessoa: IVANILDE SILVA DE SOUZA CARDOSO
 Para verificar a validade das assinaturas, acesse <https://oiapoque.1doc.com.br/verificacao/7EDE-4653-C33C-97FD> e informe o código 7EDE-4653-C33C-97FD





ESTADO DO AMAPÁ
PREFEITURA MUNICIPAL DE OIAIPOQUE
SECRETÁRIA MUNICIPAL DE EDUCAÇÃO



FUNDO MUNICIPAL DE EDUCAÇÃO DE OIAIPOQUE - FUNDEB
RUA JOAQUIM CAETANO DA SILVA 460 - CNPJ:05990445/0001-80

REGISTRO DE RESTOS A PAGAR

Page 8

(Lei 4.320, art. 92, Parágrafo Único)
EXERCÍCIO DE 2022

FUNDO MUNICIPAL DE EDUCAÇÃO DE OIAIPOQUE - FUNDEB

EXERCÍCIO DE 2022

Numer UG	Data	Fornecedor	Cat Eco	Tipo de Credor	Não Processado R\$	Processado R\$	Total R
Cod. Aplicação 251 001 FUNDEB-MAGISTÉRIO - 70% / 1ª ETAPA							
Não Vinculada							
62811:	24/28/06/2022	INSTITUTO NACIONAL DO SEGURO	3.1.90.13.02	Previdencia Social	0,00	5.471,97	5.471,97
62800:	24/28/06/2022	INSTITUTO NACIONAL DO SEGURO	3.1.90.13.02	Previdencia Social	0,00	48.994,42	48.994,42
62800:	24/28/06/2022	INSTITUTO NACIONAL DO SEGURO	3.1.90.04.16	Outros	0,00	11.833,00	11.833,00
72800:	24/28/07/2022	INSTITUTO NACIONAL DO SEGURO	3.1.90.04.16	Outros	0,00	12.098,34	12.098,34
72800:	24/28/07/2022	INSTITUTO NACIONAL DO SEGURO	3.1.90.13.02	Previdencia Social	0,00	49.035,25	49.035,25
82600:	24/26/08/2022	INSTITUTO NACIONAL DO SEGURO	3.1.90.04.16	Outros	0,00	11.148,00	11.148,00
82600:	24/26/08/2022	INSTITUTO NACIONAL DO SEGURO	3.1.90.13.02	Previdencia Social	0,00	49.157,54	49.157,54
92700:	24/27/09/2022	INSTITUTO NACIONAL DO SEGURO	3.1.90.04.16	Outros	0,00	11.100,33	11.100,33
92700:	24/27/09/2022	INSTITUTO NACIONAL DO SEGURO	3.1.90.13.02	Previdencia Social	0,00	48.869,46	48.869,46
10271:	24/27/10/2022	INSTITUTO NACIONAL DO SEGURO	3.1.90.13.02	Previdencia Social	0,00	3.162,15	3.162,15
10270:	24/27/10/2022	INSTITUTO NACIONAL DO SEGURO	3.1.90.04.16	Outros	0,00	11.490,00	11.490,00
10270:	24/27/10/2022	INSTITUTO NACIONAL DO SEGURO	3.1.90.13.02	Previdencia Social	0,00	49.125,47	49.125,47
11250:	24/25/11/2022	INSTITUTO NACIONAL DO SEGURO	3.1.90.13.02	Previdencia Social	0,00	54.423,75	54.423,75
11250:	24/25/11/2022	INSTITUTO NACIONAL DO SEGURO	3.1.90.04.16	Outros	0,00	12.788,09	12.788,09
12120:	24/12/12/2022	INSTITUTO NACIONAL DO SEGURO	3.1.90.13.02	Previdencia Social	0,00	54.484,74	54.484,74
12120:	24/12/12/2022	INSTITUTO NACIONAL DO SEGURO	3.1.90.04.16	Outros	0,00	12.799,50	12.799,50
12200:	24/20/12/2022	INSTITUTO NACIONAL DO SEGURO	3.1.90.04.16	Outros	0,00	10.137,75	10.137,75
12200:	24/20/12/2022	INSTITUTO NACIONAL DO SEGURO	3.1.90.13.02	Previdencia Social	0,00	30.523,81	30.523,81
TOTAL DO TIPO					0,00	965.878,67	965.878,67
TOTAL					0,00	965.878,67	965.878,67
Cod. Aplicação 251 002 FUNDEB-MAGISTÉRIO - 70% / 2ª ETAPA							
Não Vinculada							
42701:	24/27/04/2022	INSTITUTO NACIONAL DO SEGURO	3.1.90.04.16	Outros	0,00	25.269,37	25.269,37
52602:	24/26/05/2022	INSTITUTO NACIONAL DO SEGURO	3.1.90.04.16	Outros	0,00	43.275,45	43.275,45
62802:	24/28/06/2022	INSTITUTO NACIONAL DO SEGURO	3.1.90.04.16	Outros	0,00	43.524,62	43.524,62
72802:	24/28/07/2022	INSTITUTO NACIONAL DO SEGURO	3.1.90.04.16	Outros	0,00	48.861,39	48.861,39
82602:	24/26/08/2022	INSTITUTO NACIONAL DO SEGURO	3.1.90.04.16	Outros	0,00	45.058,65	45.058,65
92702:	24/27/09/2022	INSTITUTO NACIONAL DO SEGURO	3.1.90.04.16	Outros	0,00	45.949,98	45.949,98
10270:	24/27/10/2022	INSTITUTO NACIONAL DO SEGURO	3.1.90.04.16	Outros	0,00	44.747,31	44.747,31
11250:	24/25/11/2022	INSTITUTO NACIONAL DO SEGURO	3.1.90.04.16	Outros	0,00	45.794,59	45.794,59
12120:	24/12/12/2022	INSTITUTO NACIONAL DO SEGURO	3.1.90.04.16	Outros	0,00	44.816,34	44.816,34
12200:	24/20/12/2022	INSTITUTO NACIONAL DO SEGURO	3.1.90.04.16	Outros	0,00	35.586,62	35.586,62
12603:	24/26/01/2022	INSTITUTO NACIONAL DO SEGURO	3.1.90.13.02	Previdencia Social	0,00	220.272,45	220.272,45
22303:	24/23/02/2022	INSTITUTO NACIONAL DO SEGURO	3.1.90.13.02	Previdencia Social	0,00	1.213,15	1.213,15

Assinado por 1 pessoa: IVANILDE SILVA DE SOUZA CARDOSO
Para verificar a validade das assinaturas, acesse <https://oiapoque.1doc.com.br/verificacao/7EDE-4653-C33C-97FD> e informe o código 7EDE-4653-C33C-97FD





ESTADO DO AMAPÁ
PREFEITURA MUNICIPAL DE OIAPOQUE
SECRETÁRIA MUNICIPAL DE EDUCAÇÃO



FUNDO MUNICIPAL DE EDUCAÇÃO DE OIAPOQUE - FUNDEB
RUA JOAQUIM CAETANO DA SILVA 460 - CNPJ:05990445/0001-80

REGISTRO DE RESTOS A PAGAR

Page 9

(Lei 4.320, art. 92, Parágrafo Único)
EXERCÍCIO DE 2022

FUNDO MUNICIPAL DE EDUCAÇÃO DE OIAPOQUE - FUNDEB

EXERCÍCIO DE 2022

Numer UG	Data	Fornecedor	Cat Eco	Tipo de Credor	Não Processado R\$	Processado R\$	Total R
Cod. Aplicação 251 002 FUNDEB-MAGISTÉRIO - 70% / 2ª ETAPA							
Não Vinculada							
318001	24/18/03/2022	INSTITUTO NACIONAL DO SEGURO	3.1.90.13.02	Previdencia Social	0,00	3.473,73	3.473,73
328031	24/28/03/2022	INSTITUTO NACIONAL DO SEGURO	3.1.90.13.02	Previdencia Social	0,00	9.900,23	9.900,23
328031	24/28/03/2022	INSTITUTO NACIONAL DO SEGURO	3.1.90.13.02	Previdencia Social	0,00	130.642,03	130.642,03
427011	24/27/04/2022	INSTITUTO NACIONAL DO SEGURO	3.1.90.13.02	Previdencia Social	0,00	167.938,73	167.938,73
518001	24/18/05/2022	INSTITUTO NACIONAL DO SEGURO	3.1.90.13.02	Previdencia Social	0,00	19.931,87	19.931,87
526011	24/26/05/2022	INSTITUTO NACIONAL DO SEGURO	3.1.90.13.02	Previdencia Social	0,00	175.510,11	175.510,11
527001	24/27/05/2022	INSTITUTO NACIONAL DO SEGURO	3.1.90.13.02	Previdencia Social	0,00	1.778,35	1.778,35
628011	24/28/06/2022	INSTITUTO NACIONAL DO SEGURO	3.1.90.13.02	Previdencia Social	0,00	174.327,03	174.327,03
628111	24/28/06/2022	INSTITUTO NACIONAL DO SEGURO	3.1.90.13.02	Previdencia Social	0,00	14.005,68	14.005,68
728101	24/28/07/2022	INSTITUTO NACIONAL DO SEGURO	3.1.90.13.02	Previdencia Social	0,00	2.962,17	2.962,17
728011	24/28/07/2022	INSTITUTO NACIONAL DO SEGURO	3.1.90.13.02	Previdencia Social	0,00	174.198,17	174.198,17
826101	24/26/08/2022	INSTITUTO NACIONAL DO SEGURO	3.1.90.13.02	Previdencia Social	0,00	2.161,88	2.161,88
826011	24/26/08/2022	INSTITUTO NACIONAL DO SEGURO	3.1.90.13.02	Previdencia Social	0,00	174.325,51	174.325,51
926001	24/26/09/2022	INSTITUTO NACIONAL DO SEGURO	3.1.90.13.02	Previdencia Social	0,00	2.942,93	2.942,93
927011	24/27/09/2022	INSTITUTO NACIONAL DO SEGURO	3.1.90.13.02	Previdencia Social	0,00	175.417,17	175.417,17
102701	24/27/10/2022	INSTITUTO NACIONAL DO SEGURO	3.1.90.13.02	Previdencia Social	0,00	175.995,69	175.995,69
102711	24/27/10/2022	INSTITUTO NACIONAL DO SEGURO	3.1.90.13.02	Previdencia Social	0,00	1.279,54	1.279,54
112301	24/23/11/2022	INSTITUTO NACIONAL DO SEGURO	3.1.90.13.02	Previdencia Social	0,00	4.692,42	4.692,42
112501	24/25/11/2022	INSTITUTO NACIONAL DO SEGURO	3.1.90.13.02	Previdencia Social	0,00	194.743,54	194.743,54
112901	24/29/11/2022	INSTITUTO NACIONAL DO SEGURO	3.1.90.13.02	Previdencia Social	0,00	8.476,04	8.476,04
121201	24/12/12/2022	INSTITUTO NACIONAL DO SEGURO	3.1.90.13.02	Previdencia Social	0,00	194.425,21	194.425,21
122001	24/20/12/2022	INSTITUTO NACIONAL DO SEGURO	3.1.90.13.02	Previdencia Social	0,00	103.736,21	103.736,21
TOTAL DO TIPO					0,00	2.557.234,16	2.557.234,16
TOTAL					0,00	2.557.234,16	2.557.234,16
Cod. Aplicação 251 003 FUNDEB-MAGISTÉRIO - 70% / EJA							
Não Vinculada							
318011	24/18/03/2022	INSTITUTO NACIONAL DO SEGURO	3.1.90.13.02	Previdencia Social	0,00	795,89	795,89
328071	24/28/03/2022	INSTITUTO NACIONAL DO SEGURO	3.1.90.13.02	Previdencia Social	0,00	4.434,92	4.434,92
427051	24/27/04/2022	INSTITUTO NACIONAL DO SEGURO	3.1.90.13.02	Previdencia Social	0,00	5.429,42	5.429,42
526061	24/26/05/2022	INSTITUTO NACIONAL DO SEGURO	3.1.90.13.02	Previdencia Social	0,00	6.442,42	6.442,42
628061	24/28/06/2022	INSTITUTO NACIONAL DO SEGURO	3.1.90.13.02	Previdencia Social	0,00	5.925,98	5.925,98
728061	24/28/07/2022	INSTITUTO NACIONAL DO SEGURO	3.1.90.13.02	Previdencia Social	0,00	5.962,88	5.962,88
826061	24/26/08/2022	INSTITUTO NACIONAL DO SEGURO	3.1.90.13.02	Previdencia Social	0,00	5.925,98	5.925,98
927051	24/27/09/2022	INSTITUTO NACIONAL DO SEGURO	3.1.90.13.02	Previdencia Social	0,00	5.852,18	5.852,18

Assinado por 1 pessoa: IVANILDE SILVA DE SOUZA CARDOSO
Para verificar a validade das assinaturas, acesse <https://oiapoque.1doc.com.br/verificacao/7EDE-4653-C33C-97FD> e informe o código 7EDE-4653-C33C-97FD





ESTADO DO AMAPÁ
PREFEITURA MUNICIPAL DE OIAIPOQUE
SECRETÁRIA MUNICIPAL DE EDUCAÇÃO



FUNDO MUNICIPAL DE EDUCAÇÃO DE OIAIPOQUE - FUNDEB
 RUA JOAQUIM CAETANO DA SILVA 460 - CNPJ:05990445/0001-80

REGISTRO DE RESTOS A PAGAR

Page 10

(Lei 4.320, art. 92, Parágrafo Único)

EXERCÍCIO DE 2022

FUNDO MUNICIPAL DE EDUCAÇÃO DE OIAIPOQUE - FUNDEB

EXERCÍCIO DE 2022

Numer UG	Data	Fornecedor	Cat Eco	Tipo de Credor	Não Processado R\$	Processado R\$	Total R
Cod. Aplicação 251 003 FUNDEB-MAGISTÉRIO - 70% / EJA							
Não Vinculada							
102701	24/27/10/2022	INSTITUTO NACIONAL DO SEGURO	§ 3.1.90.13.02	Previdencia Social	0,00	5.962,88	5.962,88
112501	24/25/11/2022	INSTITUTO NACIONAL DO SEGURO	§ 3.1.90.13.02	Previdencia Social	0,00	6.518,58	6.518,58
121201	24/12/12/2022	INSTITUTO NACIONAL DO SEGURO	§ 3.1.90.13.02	Previdencia Social	0,00	6.647,16	6.647,16
122001	24/20/12/2022	INSTITUTO NACIONAL DO SEGURO	§ 3.1.90.13.02	Previdencia Social	0,00	4.115,74	4.115,74
TOTAL DO TIPO					0,00	64.014,03	64.014,03
TOTAL					0,00	64.014,03	64.014,03
Cod. Aplicação 251 004 FUNDEB-MAGISTÉRIO - 70% / AEE							
Não Vinculada							
427061	24/27/04/2022	INSTITUTO NACIONAL DO SEGURO	§ 3.1.90.04.16	Outros	0,00	1.459,50	1.459,50
526071	24/26/05/2022	INSTITUTO NACIONAL DO SEGURO	§ 3.1.90.04.16	Outros	0,00	2.542,33	2.542,33
628071	24/28/06/2022	INSTITUTO NACIONAL DO SEGURO	§ 3.1.90.04.16	Outros	0,00	2.289,00	2.289,00
728061	24/28/07/2022	INSTITUTO NACIONAL DO SEGURO	§ 3.1.90.04.16	Outros	0,00	2.289,00	2.289,00
826061	24/26/08/2022	INSTITUTO NACIONAL DO SEGURO	§ 3.1.90.04.16	Outros	0,00	1.869,00	1.869,00
927061	24/27/09/2022	INSTITUTO NACIONAL DO SEGURO	§ 3.1.90.04.16	Outros	0,00	1.869,00	1.869,00
102701	24/27/10/2022	INSTITUTO NACIONAL DO SEGURO	§ 3.1.90.04.16	Outros	0,00	1.869,00	1.869,00
112501	24/25/11/2022	INSTITUTO NACIONAL DO SEGURO	§ 3.1.90.04.16	Outros	0,00	1.764,00	1.764,00
121201	24/12/12/2022	INSTITUTO NACIONAL DO SEGURO	§ 3.1.90.04.16	Outros	0,00	1.764,00	1.764,00
122001	24/20/12/2022	INSTITUTO NACIONAL DO SEGURO	§ 3.1.90.04.16	Outros	0,00	1.506,75	1.506,75
328081	24/28/03/2022	INSTITUTO NACIONAL DO SEGURO	§ 3.1.90.13.02	Previdencia Social	0,00	12.675,97	12.675,97
427091	24/27/04/2022	INSTITUTO NACIONAL DO SEGURO	§ 3.1.90.13.02	Previdencia Social	0,00	1.914,48	1.914,48
427051	24/27/04/2022	INSTITUTO NACIONAL DO SEGURO	§ 3.1.90.13.02	Previdencia Social	0,00	15.983,20	15.983,20
526061	24/26/05/2022	INSTITUTO NACIONAL DO SEGURO	§ 3.1.90.13.02	Previdencia Social	0,00	16.722,68	16.722,68
527001	24/27/05/2022	INSTITUTO NACIONAL DO SEGURO	§ 3.1.90.13.02	Previdencia Social	0,00	475,65	475,65
628071	24/28/06/2022	INSTITUTO NACIONAL DO SEGURO	§ 3.1.90.13.02	Previdencia Social	0,00	17.276,53	17.276,53
628121	24/28/06/2022	INSTITUTO NACIONAL DO SEGURO	§ 3.1.90.13.02	Previdencia Social	0,00	1.035,44	1.035,44
728061	24/28/07/2022	INSTITUTO NACIONAL DO SEGURO	§ 3.1.90.13.02	Previdencia Social	0,00	17.026,54	17.026,54
826061	24/26/08/2022	INSTITUTO NACIONAL DO SEGURO	§ 3.1.90.13.02	Previdencia Social	0,00	16.855,02	16.855,02
826111	24/26/08/2022	INSTITUTO NACIONAL DO SEGURO	§ 3.1.90.13.02	Previdencia Social	0,00	3.316,47	3.316,47
927061	24/27/09/2022	INSTITUTO NACIONAL DO SEGURO	§ 3.1.90.13.02	Previdencia Social	0,00	16.869,24	16.869,24
102701	24/27/10/2022	INSTITUTO NACIONAL DO SEGURO	§ 3.1.90.13.02	Previdencia Social	0,00	16.869,24	16.869,24
112501	24/25/11/2022	INSTITUTO NACIONAL DO SEGURO	§ 3.1.90.13.02	Previdencia Social	0,00	18.578,06	18.578,06
121201	24/12/12/2022	INSTITUTO NACIONAL DO SEGURO	§ 3.1.90.13.02	Previdencia Social	0,00	18.526,52	18.526,52
122001	24/20/12/2022	INSTITUTO NACIONAL DO SEGURO	§ 3.1.90.13.02	Previdencia Social	0,00	11.458,81	11.458,81
TOTAL DO TIPO					0,00	204.805,43	204.805,43

Assinado por 1 pessoa: IVANILDE SILVA DE SOUZA CARDOSO
 Para verificar a validade das assinaturas, acesse <https://oiapoque.1doc.com.br/verificacao/7EDE-4653-C33C-97FD> e informe o código 7EDE-4653-C33C-97FD





ESTADO DO AMAPÁ
PREFEITURA MUNICIPAL DE OIAPOQUE
SECRETÁRIA MUNICIPAL DE EDUCAÇÃO



FUNDO MUNICIPAL DE EDUCAÇÃO DE OIAPOQUE - FUNDEB
 RUA JOAQUIM CAETANO DA SILVA 460 - CNPJ:05990445/0001-80

REGISTRO DE RESTOS A PAGAR

(Lei 4.320, art. 92, Parágrafo Único)
 EXERCÍCIO DE 2022

FUNDO MUNICIPAL DE EDUCAÇÃO DE OIAPOQUE - FUNDEB

EXERCÍCIO DE 2022

Numer UG	Data	Fornecedor	Cat Eco	Tipo de Credor	Não Processado R\$	Processado R\$	Total R\$
Cod. Aplicação	251 004	FUNDEB-MAGISTÉRIO - 70% / AEE					
TOTAL					0,00	204.805,43	204.805,43
Cod. Aplicação	251 005	FUNDEB-MAGISTÉRIO - 70% / PRE					
Não Vinculada							
32809	24/28/03/2022	INSTITUTO NACIONAL DO SEGURO	§ 3.1.90.04.16	Outros	0,00	446,00	446,00
42707	24/27/04/2022	INSTITUTO NACIONAL DO SEGURO	§ 3.1.90.04.16	Outros	0,00	790,00	790,00
52608	24/26/05/2022	INSTITUTO NACIONAL DO SEGURO	§ 3.1.90.04.16	Outros	0,00	1.463,77	1.463,77
62808	24/28/06/2022	INSTITUTO NACIONAL DO SEGURO	§ 3.1.90.04.16	Outros	0,00	1.213,00	1.213,00
72807	24/28/07/2022	INSTITUTO NACIONAL DO SEGURO	§ 3.1.90.04.16	Outros	0,00	1.213,00	1.213,00
82607	24/26/08/2022	INSTITUTO NACIONAL DO SEGURO	§ 3.1.90.04.16	Outros	0,00	1.213,00	1.213,00
92707	24/27/09/2022	INSTITUTO NACIONAL DO SEGURO	§ 3.1.90.04.16	Outros	0,00	1.213,00	1.213,00
10270	24/27/10/2022	INSTITUTO NACIONAL DO SEGURO	§ 3.1.90.04.16	Outros	0,00	1.213,00	1.213,00
11250	24/25/11/2022	INSTITUTO NACIONAL DO SEGURO	§ 3.1.90.04.16	Outros	0,00	1.113,00	1.113,00
12120	24/12/12/2022	INSTITUTO NACIONAL DO SEGURO	§ 3.1.90.04.16	Outros	0,00	1.113,00	1.113,00
12200	24/20/12/2022	INSTITUTO NACIONAL DO SEGURO	§ 3.1.90.04.16	Outros	0,00	1.023,75	1.023,75
22305	24/23/02/2022	INSTITUTO NACIONAL DO SEGURO	§ 3.1.90.13.02	Previdencia Social	0,00	2.387,35	2.387,35
31801	24/18/03/2022	INSTITUTO NACIONAL DO SEGURO	§ 3.1.90.13.02	Previdencia Social	0,00	3.282,12	3.282,12
32809	24/28/03/2022	INSTITUTO NACIONAL DO SEGURO	§ 3.1.90.13.02	Previdencia Social	0,00	25.947,85	25.947,85
42706	24/27/04/2022	INSTITUTO NACIONAL DO SEGURO	§ 3.1.90.13.02	Previdencia Social	0,00	33.996,79	33.996,79
51801	24/18/05/2022	INSTITUTO NACIONAL DO SEGURO	§ 3.1.90.13.02	Previdencia Social	0,00	1.107,05	1.107,05
52608	24/26/05/2022	INSTITUTO NACIONAL DO SEGURO	§ 3.1.90.13.02	Previdencia Social	0,00	34.774,63	34.774,63
62813	24/28/06/2022	INSTITUTO NACIONAL DO SEGURO	§ 3.1.90.13.02	Previdencia Social	0,00	1.279,54	1.279,54
62808	24/28/06/2022	INSTITUTO NACIONAL DO SEGURO	§ 3.1.90.13.02	Previdencia Social	0,00	35.036,75	35.036,75
72807	24/28/07/2022	INSTITUTO NACIONAL DO SEGURO	§ 3.1.90.13.02	Previdencia Social	0,00	35.036,75	35.036,75
72810	24/28/07/2022	INSTITUTO NACIONAL DO SEGURO	§ 3.1.90.13.02	Previdencia Social	0,00	1.655,67	1.655,67
82607	24/26/08/2022	INSTITUTO NACIONAL DO SEGURO	§ 3.1.90.13.02	Previdencia Social	0,00	34.774,93	34.774,93
92600	24/26/09/2022	INSTITUTO NACIONAL DO SEGURO	§ 3.1.90.13.02	Previdencia Social	0,00	2.715,29	2.715,29
92707	24/27/09/2022	INSTITUTO NACIONAL DO SEGURO	§ 3.1.90.13.02	Previdencia Social	0,00	35.026,38	35.026,38
10271	24/27/10/2022	INSTITUTO NACIONAL DO SEGURO	§ 3.1.90.13.02	Previdencia Social	0,00	1.279,54	1.279,54
10270	24/27/10/2022	INSTITUTO NACIONAL DO SEGURO	§ 3.1.90.13.02	Previdencia Social	0,00	32.858,98	32.858,98
11230	24/23/11/2022	INSTITUTO NACIONAL DO SEGURO	§ 3.1.90.13.02	Previdencia Social	0,00	1.407,49	1.407,49
11250	24/25/11/2022	INSTITUTO NACIONAL DO SEGURO	§ 3.1.90.13.02	Previdencia Social	0,00	36.600,86	36.600,86
12120	24/12/12/2022	INSTITUTO NACIONAL DO SEGURO	§ 3.1.90.13.02	Previdencia Social	0,00	36.600,86	36.600,86
12200	24/20/12/2022	INSTITUTO NACIONAL DO SEGURO	§ 3.1.90.13.02	Previdencia Social	0,00	20.981,69	20.981,69
TOTAL DO TIPO					0,00	388.765,04	388.765,04
TOTAL					0,00	388.765,04	388.765,04



ESTADO DO AMAPÁ
PREFEITURA MUNICIPAL DE OIAPOQUE
SECRETÁRIA MUNICIPAL DE EDUCAÇÃO



FUNDO MUNICIPAL DE EDUCAÇÃO DE OIAPOQUE - FUNDEB
 RUA JOAQUIM CAETANO DA SILVA 460 - CNPJ:05990445/0001-80

Page 12

REGISTRO DE RESTOS A PAGAR

(Lei 4.320, art. 92, Parágrafo Único)
 EXERCÍCIO DE 2022

FUNDO MUNICIPAL DE EDUCAÇÃO DE OIAPOQUE - FUNDEB

EXERCÍCIO DE 2022

Numer UG	Data	Fornecedor	Cat Eco	Tipo de Credor	Não Processado R\$	Processado R\$	Total R\$
Cod. Aplicação 251 006 FUNDEB-MAGISTÉRIO - 70% / CRECHE							
Não Vinculada							
328101	24/28/03/2022	INSTITUTO NACIONAL DO SEGURO	3.1.90.13.02	Previdencia Social	0,00	5.788,23	5.788,23
328101	24/28/03/2022	INSTITUTO NACIONAL DO SEGURO	3.1.90.04.16	Outros	0,00	1.172,03	1.172,03
427081	24/27/04/2022	INSTITUTO NACIONAL DO SEGURO	3.1.90.04.16	Outros	0,00	9.717,01	9.717,01
427081	24/27/04/2022	INSTITUTO NACIONAL DO SEGURO	3.1.90.13.02	Previdencia Social	0,00	7.632,59	7.632,59
526091	24/26/05/2022	INSTITUTO NACIONAL DO SEGURO	3.1.90.13.02	Previdencia Social	0,00	7.734,78	7.734,78
526091	24/26/05/2022	INSTITUTO NACIONAL DO SEGURO	3.1.90.04.16	Outros	0,00	12.478,17	12.478,17
628101	24/28/06/2022	INSTITUTO NACIONAL DO SEGURO	3.1.90.04.16	Outros	0,00	12.251,50	12.251,50
628101	24/28/06/2022	INSTITUTO NACIONAL DO SEGURO	3.1.90.13.02	Previdencia Social	0,00	7.734,78	7.734,78
728091	24/28/07/2022	INSTITUTO NACIONAL DO SEGURO	3.1.90.04.16	Outros	0,00	11.791,50	11.791,50
728091	24/28/07/2022	INSTITUTO NACIONAL DO SEGURO	3.1.90.13.02	Previdencia Social	0,00	7.734,78	7.734,78
826091	24/26/08/2022	INSTITUTO NACIONAL DO SEGURO	3.1.90.13.02	Previdencia Social	0,00	7.734,78	7.734,78
826091	24/26/08/2022	INSTITUTO NACIONAL DO SEGURO	3.1.90.04.16	Outros	0,00	11.873,50	11.873,50
927091	24/27/09/2022	INSTITUTO NACIONAL DO SEGURO	3.1.90.04.16	Outros	0,00	11.221,50	11.221,50
927091	24/27/09/2022	INSTITUTO NACIONAL DO SEGURO	3.1.90.13.02	Previdencia Social	0,00	7.754,70	7.754,70
102701	24/27/10/2022	INSTITUTO NACIONAL DO SEGURO	3.1.90.13.02	Previdencia Social	0,00	7.754,70	7.754,70
102701	24/27/10/2022	INSTITUTO NACIONAL DO SEGURO	3.1.90.04.16	Outros	0,00	11.397,50	11.397,50
112501	24/25/11/2022	INSTITUTO NACIONAL DO SEGURO	3.1.90.13.02	Previdencia Social	0,00	8.530,19	8.530,19
112501	24/25/11/2022	INSTITUTO NACIONAL DO SEGURO	3.1.90.04.16	Outros	0,00	11.440,80	11.440,80
121201	24/12/12/2022	INSTITUTO NACIONAL DO SEGURO	3.1.90.13.02	Previdencia Social	0,00	8.530,19	8.530,19
121201	24/12/12/2022	INSTITUTO NACIONAL DO SEGURO	3.1.90.04.16	Outros	0,00	10.780,70	10.780,70
122001	24/20/12/2022	INSTITUTO NACIONAL DO SEGURO	3.1.90.04.16	Outros	0,00	8.867,25	8.867,25
122001	24/20/12/2022	INSTITUTO NACIONAL DO SEGURO	3.1.90.13.02	Previdencia Social	0,00	8.530,19	8.530,19
TOTAL DO TIPO					0,00	198.451,37	198.451,37
TOTAL					0,00	198.451,37	198.451,37
TOTAL					130.000,00	6.525.023,33	6.655.023,33
TOTAL GERAL					130.000,00	10.887.719,00	11.017.719,00

Assinado por 1 pessoa: IVANILDE SILVA DE SOUZA CARDOSO
 Para verificar a validade das assinaturas, acesse <https://oiaopoque.1doc.com.br/verificacao/7EDE-4653-C33C-97FD> e informe o código 7EDE-4653-C33C-97FD





ESTADO DO AMAPÁ
PREFEITURA MUNICIPAL DE OIAPOQUE
SECRETÁRIA MUNICIPAL DE EDUCAÇÃO



ANEXO 12- EMPENHOS PAGOS

FUNDO MUNICIPAL DE EDUCAÇÃO DE OIAPOQUE - FUNDEB

06.102.249/0001-94

Exercício: 2022

EMPENHOS PAGOS DE 01/01/2022 A 31/12/2022

Data	Emp/Sub	Tipo	Ficha	Local	Funcional	Categ	Plano TCE	Descrição	Ordem	Pgto	PAGA	
								Vinc. Grupo	Vinc. Código	Fls. Grupo	Fls. Código	
Cod: 59		LOBATO & LOBATO EDUCACIONAL LTDA-ME						CNPJ/CPF 07.037.588/0001-05				
ORÇAMENTÁRIA												
21/02/2022	201008/001	OR	362	101302	12.361.0008.2037.0000	3.3.90.39.10		LOCAÇÃO DE IMÓVEIS	221001		15.045,11	
								250	001	t	540	
								PROC LICIT:				
11/03/2022	301007/001	OR	362	101302	12.361.0008.2037.0000	3.3.90.39.10		LOCAÇÃO DE IMÓVEIS	311012		15.045,11	
								250	001	t	540	
								PROC LICIT:				
17/05/2022	502009/001	OR	362	101302	12.361.0008.2037.0000	3.3.90.39.10		LOCAÇÃO DE IMÓVEIS	517014		15.045,11	
								250	001	t	540	
								PROC LICIT:				
14/05/2022	601009/001	OR	362	101302	12.361.0008.2037.0000	3.3.90.39.10		LOCAÇÃO DE IMÓVEIS	614011		15.045,11	
								250	001	t	540	
								PROC LICIT:				
11/07/2022	705001/001	OR	362	101302	12.361.0008.2037.0000	3.3.90.39.10		LOCAÇÃO DE IMÓVEIS	711015		15.045,11	
								250	001	t	540	
								PROC LICIT:				
17/08/2022	801012/001	OR	362	101302	12.361.0008.2037.0000	3.3.90.39.10		LOCAÇÃO DE IMÓVEIS	817015		15.045,11	
								250	001	t	540	
								PROC LICIT:				
14/09/2022	909010/001	OR	362	101302	12.361.0008.2037.0000	3.3.90.39.10		LOCAÇÃO DE IMÓVEIS	914012		15.045,11	
								250	001	t	540	
								PROC LICIT:				
13/10/2022	1013018001	OR	362	101302	12.361.0008.2037.0000	3.3.90.39.10		LOCAÇÃO DE IMÓVEIS	1013018		15.045,11	
								250	001	t	540	
								PROC LICIT:				
16/11/2022	1116004001	OR	362	101302	12.361.0008.2037.0000	3.3.90.39.10		LOCAÇÃO DE IMÓVEIS	1116008		15.045,11	
								250	001	t	540	
								PROC LICIT:				
16/12/2022	1213012001	OR	362	101302	12.361.0008.2037.0000	3.3.90.39.10		LOCAÇÃO DE IMÓVEIS	1216014		15.045,11	
								250	001	t	540	
								PROC LICIT:				
TOTAL ORÇAMENTÁRIO										150.451,10		
TOTAL DO FORNECEDOR										150.451,10		

Cod: 80		CHARLES DE SOUZA AGUILAR						CNPJ/CPF 490.602.872-15				
ORÇAMENTÁRIA												
11/01/2022	103002/001	OR	362	101302	12.365.0008.2044.0000	3.3.90.36.15		LOCAÇÃO DE IMÓVEIS	111002		9.810,25	
								250	005	t	540	
								PROC LICIT:				
16/02/2022	201003/001	OR	362	101302	12.365.0008.2044.0000	3.3.90.36.15		LOCAÇÃO DE IMÓVEIS	216001		10.832,47	
								250	005	t	540	
								PROC LICIT:				
11/03/2022	301001/001	OR	362	101302	12.365.0008.2044.0000	3.3.90.36.15		LOCAÇÃO DE IMÓVEIS	311002		10.832,47	
								250	005	t	540	
								PROC LICIT:				
12/04/2022	404002/001	OR	362	101302	12.365.0008.2044.0000	3.3.90.36.15		LOCAÇÃO DE IMÓVEIS	412002		10.832,47	
								250	005	t	540	
								PROC LICIT:				
17/05/2022	503001/001	OR	362	101302	12.365.0008.2044.0000	3.3.90.36.15		LOCAÇÃO DE IMÓVEIS	517013		10.832,47	
								250	005	t	540	
								PROC LICIT:				
14/06/2022	603001/001	OR	362	101302	12.365.0008.2044.0000	3.3.90.36.15		LOCAÇÃO DE IMÓVEIS	614007		10.832,47	
								250	005	t	540	
								PROC LICIT:				
11/07/2022	701001/001	OR	362	101302	12.365.0008.2044.0000	3.3.90.36.15		LOCAÇÃO DE IMÓVEIS	711012		10.832,47	
								250	005	t	540	
								PROC LICIT:				
17/08/2022	801006/001	OR	362	101302	12.365.0008.2044.0000	3.3.90.36.15		LOCAÇÃO DE IMÓVEIS	817008		10.832,47	
								250	005	t	540	
								PROC LICIT:				
14/09/2022	909011/001	OR	362	101302	12.365.0008.2044.0000	3.3.90.36.15		LOCAÇÃO DE IMÓVEIS	914013		10.832,47	
								250	005	t	540	
								PROC LICIT:				
13/10/2022	1013008001	OR	362	101302	12.365.0008.2044.0000	3.3.90.36.15		LOCAÇÃO DE IMÓVEIS	1013012		10.832,47	
								250	005	t	540	
								PROC LICIT:				
16/11/2022	1116008001	OR	362	101302	12.365.0008.2044.0000	3.3.90.36.15		LOCAÇÃO DE IMÓVEIS	1116009		10.832,47	
								250	005	t	540	
								PROC LICIT:				
16/12/2022	1213018001	OR	362	101302	12.365.0008.2044.0000	3.3.90.36.15		LOCAÇÃO DE IMÓVEIS	1216013		10.832,47	
								250	005	t	540	
								PROC LICIT:				
TOTAL ORÇAMENTÁRIO										128.967,36		
TOTAL DO FORNECEDOR										128.967,36		

Assinado por 1 pessoa: IVANILDE SILVA DE SOUZA CARDOSO
 Para verificar a validade das assinaturas, acesse <https://oiaopoque.1doc.com.br/verificacao/7EDE-4653-C33C-97FD> e informe o código 7EDE-4653-C33C-97FD





ESTADO DO AMAPÁ
PREFEITURA MUNICIPAL DE OIAPOQUE
SECRETÁRIA MUNICIPAL DE EDUCAÇÃO



FUNDO MUNICIPAL DE EDUCAÇÃO DE OIAPOQUE - FUNDEB

06.102.249/0001-94

Exercício: 2022

EMPENHOS PAGOS DE 01/01/2022 A 31/12/2022

Data	Emp/Sub	Tipo	Ficha	Local	Funcional	Categ	Plano TCE	Descrição	Ordem Pqto	PAGA	
								Vinc. Grupo	Vinc. Código	Fic. Grupo	Fic. Código
Cod: 1206 FUNDO MUNICIPAL DE EDUCAÇÃO DE OIAPOQUE								CNP.J/CPF 06.102.249/0001-94			
ORÇAMENTÁRIA											
27/12/2022	1212078001	OR	379	101302	12.385.0008.2044.0000	3.1.90.11.51		OUTROS ADICIONAIS, VANTAGENS, 1227001		470,66	
								250	005	1	540
PROC LICIT:											
27/12/2022	1212088001	OR	507	101302	12.385.0008.2044.0000	3.1.90.04.11		SALÁRIOS - CONTRATO TEMPORÁRIO 1227001		8.484,00	
								250	005	1	540
PROC LICIT:											
27/12/2022	1212088001	OR	385	101302	12.385.0008.2093.0000	3.1.90.11.01		VENCIMENTOS E SALÁRIOS 1227001		20.600,63	
								251	006	1	540
PROC LICIT:											
27/12/2022	1212088001	OR	385	101302	12.385.0008.2093.0000	3.1.90.11.31		GRATIFICAÇÕES POR EXERCÍCIO D1 227001		2.100,00	
								251	006	1	540
PROC LICIT:											
27/12/2022	1212088001	OR	385	101302	12.385.0008.2093.0000	3.1.90.11.37		GRATIFICAÇÃO POR TEMPO DE SEI 227001		2.364,00	
								251	006	1	540
PROC LICIT:											
27/12/2022	1212088001	OR	385	101302	12.385.0008.2093.0000	3.1.90.11.51		OUTROS ADICIONAIS, VANTAGENS, 1227001		16.476,51	
								251	006	1	540
PROC LICIT:											
27/12/2022	1212087001	OR	384	101302	12.385.0008.2093.0000	3.1.90.04.11		SALÁRIOS - CONTRATO TEMPORÁRIO 1227001		51.336,66	
								251	006	3	542
PROC LICIT:											
27/12/2022	1212088001	OR	387	101302	12.385.0008.2094.0000	3.1.90.11.01		VENCIMENTOS E SALÁRIOS 1227001		14.585,63	
								250	006	1	540
PROC LICIT:											
27/12/2022	1212088001	OR	387	101302	12.385.0008.2094.0000	3.1.90.11.08		ADIANTAMENTO PECUNIÁRIO 1227001		439,94	
								250	006	1	540
PROC LICIT:											
27/12/2022	1212098001	OR	387	101302	12.385.0008.2094.0000	3.1.90.11.10		ADICIONAL DE INSALUBRIDADE 1227001		885,74	
								250	006	1	540
PROC LICIT:											
27/12/2022	1212092001	OR	387	101302	12.385.0008.2094.0000	3.1.90.11.37		GRATIFICAÇÃO POR TEMPO DE SEI 227001		1.042,35	
								250	006	1	540
PROC LICIT:											
27/12/2022	1212093001	OR	387	101302	12.385.0008.2094.0000	3.1.90.11.42		FÉRIAS INDENIZADAS, VENCIDAS E 1227001		727,27	
								250	006	1	540
PROC LICIT:											
27/12/2022	1212094001	OR	387	101302	12.385.0008.2094.0000	3.1.90.11.51		OUTROS ADICIONAIS, VANTAGENS, 1227001		244,41	
								250	006	1	540
PROC LICIT:											
27/12/2022	1212098001	OR	510	101302	12.385.0008.2094.0000	3.1.90.04.11		SALÁRIOS - CONTRATO TEMPORÁRIO 1227001		41.962,80	
								250	006	3	540
PROC LICIT:											
27/12/2022	1212098001	OR	510	101302	12.385.0008.2094.0000	3.1.90.04.51		ADICIONAIS DE CONTRATO TEMPORÁRIO 1227001		242,40	
								250	006	3	540
PROC LICIT:											
TOTAL ORÇAMENTÁRIO										32.963.911,43	
TOTAL DO FORNECEDOR										32.963.911,43	
Cod: 1222 ESTADO DO AMAPÁ								CNP.J/CPF 00.394.577/0001-25			
ORÇAMENTÁRIA											
23/03/2022	318019/001	OR	362	101302	12.361.0008.2037.0000	3.3.90.39.99		OUTROS SERVIÇOS DE TERCEIROS 323001		82,50	
								250	001	1	540
PROC LICIT:											
TOTAL ORÇAMENTÁRIO										82,50	
TOTAL DO FORNECEDOR										82,50	
TOTAL GERAL										33.384.586,97	

Esclarecemos que não foram possíveis registrar todos aqui em função da capacidade do espaço do arquivo, essas informações, estão disponibilizadas no portal de transparência da Prefeitura de Oiapoque.

Assinado por 1 pessoa: IVANILDE SILVA DE SOUZA CARDOSO
Para verificar a validade das assinaturas, acesse <https://oiapoque.1doc.com.br/verificacao/7EDE-4653-C33C-97FD> e informe o código 7EDE-4653-C33C-97FD





ANEXO 13- TERMO DE VERIFICAÇÃO DE SALDO

FUNDO MUNICIPAL DE EDUCAÇÃO DE OIAPOQUE - FUNDEB

06.102.249/0001-94

Exercício: 2022

Termo de Verificação de Saldo Saldo até 31/12/2022

Nesta data, em cumprimento as exigências legais, o abaixo assinado, que o presente sobscreeve designado para fim que especifica, procedeu a verificacao do saldo de Caixa da presente instituição, tendo encontrado em moeda corrente a importância de R\$0,00 (), da mesma, conferindo as conciliações bancárias e balancete financeiro encontramos um saldo bancário na importância de R\$2.676.526,29 (dois milhões, seiscentos e setenta e seis mil, quinhentos e vinte e seis reais e vinte e nove centavos), totalizando um saldo financeiro disponível no valor de R\$2.676.526,29 (dois milhões, seiscentos e setenta e seis mil, quinhentos e vinte e seis reais e vinte e nove centavos).

O Valor constante em Caixa foi contado por mim Tesoureiro, conferido pelo servidor responsável pela apuração dos saldos e visado pelo Chefe deste poder.

OIAPOQUE 06 de abril de 2023.

PREFEITO MUNICIPAL

CONTADOR

Por ser verdade, firmamos o presente.



ESTADO DO AMAPÁ
PREFEITURA MUNICIPAL DE OIAPOQUE
SECRETÁRIA MUNICIPAL DE EDUCAÇÃO



FUNDO MUNICIPAL DE EDUCAÇÃO DE OIAPOQUE - FUNDEB

06.102.249/0001-94

Exercício: 2022

Termo de Verificação de Saldo
Saldo até 31/12/2022

2364-7 - BB OIAPOQUE				2.676.526,29
Agência	Banco	Conta	Nome Conta	Saldo
2364-7	001	11259	FUNDEB	2.676.526,29
TOTAL GERAL:				2.676.526,29





ESTADO DO AMAPÁ
PREFEITURA MUNICIPAL DE OIAPOQUE
SECRETÁRIA MUNICIPAL DE EDUCAÇÃO



ANEXO 14- RECEITAS E DESPESAS SEGUNDO AS CATEGORIAS
ECONOMICAS



FUNDO MUNICIPAL DE EDUCAÇÃO DE OIAPOQUE - FUNDEB

06.102.249/0001-94

Balanco Exercício: 2022

ANEXO 02 - RECEITA SEGUNDO AS CATEGORIAS ECONÔMICAS

ENTIDADE: FUNDO MUNICIPAL DE EDUCAÇÃO DE OIAPOQUE - FUNDEB - PERÍODO:
01/01/2022 ATÉ 31/12/2022

Page 1

CODIGO	ESPECIFICACAO	DESDOBRAMENTO	FONTE	CATEGORIA ECONOMICA
1000.00.0.0.00.00	RECEITAS CORRENTES			34.489.553,26
1300.00.0.0.00.00	RECEITA PATRIMONIAL		529.127,99	
1320.00.0.0.00.00	VALORES MOBILIÁRIOS		529.127,99	
1321.00.0.0.00.00	JUROS E CORREÇÕES MONETÁRIAS		529.127,99	
1321.01.0.0.00.00	REMUNERAÇÃO DE DEPÓSITOS BANCÁRIOS	529.127,99		
1321.01.0.1.00.00	REMUNERAÇÃO DE DEPÓSITOS BANCÁRIOS - PRINCIPAL	529.127,99		
1321.02.0.0.00.00	REMUNERAÇÃO DE DEPÓSITOS ESPECIAIS			
1321.02.0.1.00.00	REMUNERAÇÃO DE DEPÓSITOS ESPECIAIS - PRINCIPAL			
1700.00.0.0.00.00	TRANSFERÊNCIAS CORRENTES		33.960.425,27	
1710.00.0.0.00.00	TRANSFERÊNCIAS DA UNIÃO E DE SUAS ENTIDADES		438.156,78	
1715.00.0.0.00.00	TRANSFERÊNCIAS DE RECURSOS DE COMPLEMENTAÇÃO DA UNIÃO AO FUN		438.156,78	
1715.50.0.0.00.00	TRANSFERÊNCIAS DE RECURSOS DE COMPLEMENTAÇÃO DA UNIÃO AO FUN	438.156,78		
1715.50.0.1.00.00	TRANSFERÊNCIAS DE RECURSOS DE COMPLEMENTAÇÃO DA UNIÃO AO FUN	438.156,78		
1715.52.0.0.00.00	TRANSFERÊNCIAS DE RECURSOS DE COMPLEMENTAÇÃO DA UNIÃO AO FUN			
1715.52.0.1.00.00	TRANSFERÊNCIAS DE RECURSOS DE COMPLEMENTAÇÃO DA UNIÃO AO FUN			
1750.00.0.0.00.00	TRANSFERÊNCIAS DE OUTRAS INSTITUIÇÕES PÚBLICAS		33.522.268,49	
1751.00.0.0.00.00	TRANSFERÊNCIAS DE RECURSOS DO FUNDO DE MANUTENÇÃO E DESENVOL		33.522.268,49	
1751.50.0.0.00.00	TRANSFERÊNCIAS DE RECURSOS DO FUNDO DE MANUTENÇÃO E DESENVOL	33.522.268,49		
1751.50.0.1.00.00	TRANSFERÊNCIAS DE RECURSOS DO FUNDO DE MANUTENÇÃO E DESENVOL	33.522.268,49		
			TOTAL	34.489.553,26

OIAPOQUE/AP, 31 de dezembro de 2022.



ESTADO DO AMAPÁ
PREFEITURA MUNICIPAL DE OIAPOQUE
SECRETÁRIA MUNICIPAL DE EDUCAÇÃO



FUNDO MUNICIPAL DE EDUCAÇÃO DE OIAPOQUE - FUNDEB

06.102.249/0001-94

Balanco Exercício: 2022

ANEXO 02 - DESPESA SEGUNDO AS CATEGORIAS ECONOMICAS
ENTIDADE: FUNDO MUNICIPAL DE EDUCAÇÃO DE OIAPOQUE - FUNDEB -
PERÍODO: 01/01/2022 ATÉ 31/12/2022

Page 1

CÓDIGO	ESPECIFICAÇÃO	DESDOBRO	ELEMENTO	MODALIDADE	GRUPO	CATEGORIA ECONOMICA
3	DESPESAS CORRENTES					46.097.737,64
3.1	PESSOAL E ENCARGOS SOCIAIS					39.201.031,94
3.1.90	APLICAÇÕES DIRETAS					39.201.031,94
3.1.90.04	CONTRATAÇÃO POR TEMPO DETERMINADO				8.767.256,93	
3.1.90.04.11	SALÁRIOS - CONTRATO TEMPORÁRIO	6.640.952,67				
3.1.90.04.13	13º SALÁRIO - CONTRATO TEMPORÁRIO	518.133,27				
3.1.90.04.14	FÉRIAS - ABONO CONSTITUCIONAL - CONTRATO TEM	41.436,38				
3.1.90.04.16	OBRIGAÇÕES PATRONAIS - INSS - CONTRATO TEMP	1.427.972,01				
3.1.90.04.51	ADICIONAIS DE CONTRATO TEMPORÁRIO	138.772,60				
3.1.90.11	VENCIMENTOS E VANTAGENS FIXAS - PESSOAL CIVIL		25.624.616,51			
3.1.90.11.01	VENCIMENTOS E SALÁRIOS	12.279.376,88				
3.1.90.11.04	ADICIONAL NOTURNO	94.680,48				
3.1.90.11.08	ADIANTAMENTO PECUNIÁRIO	11.505,26				
3.1.90.11.09	ADICIONAL DE PERICULOSIDADE	204.365,92				
3.1.90.11.10	ADICIONAL DE INSALUBRIDADE	310.610,52				
3.1.90.11.31	GRATIFICAÇÕES POR EXERCÍCIO DE CARGO	602.680,64				
3.1.90.11.33	GRATIFICAÇÃO POR EXERCÍCIO DE FUNÇÕES	814.445,21				
3.1.90.11.37	GRATIFICAÇÃO POR TEMPO DE SERVIÇO	1.393.942,91				
3.1.90.11.42	FÉRIAS INDENIZADAS, VENCIDAS E PROPORCIONAIS	619.498,83				
3.1.90.11.43	13º SALÁRIO	1.824.561,82				
3.1.90.11.50	SALÁRIO MATERNIDADE	11.457,77				
3.1.90.11.51	OUTROS ADICIONAIS, VANTAGENS, GRATIFICAÇÕES	7.457.490,27				
3.1.90.13	OBRIGAÇÕES PATRONAIS		4.707.709,32			
3.1.90.13.02	CONTRIBUIÇÕES PREVIDENCIÁRIAS - INSS	4.707.709,32				
3.1.90.91	SENTENÇAS JUDICIAIS		101.439,18			
3.1.90.91.08	SENTENÇA JUDICIAL - ATIVO CIVIL	101.439,18				
3.3	OUTRAS DESPESAS CORRENTES					6.896.705,70
3.3.90	APLICAÇÕES DIRETAS					6.896.705,70
3.3.90.30	MATERIAL DE CONSUMO		2.436.098,53			
3.3.90.30.01	COMBUSTÍVEIS E LUBRIFICANTES AUTOMÓTIVOS	739.496,85				
3.3.90.30.04	GÁS ENGARRAFADO	17.316,00				
3.3.90.30.07	GÊNEROS DE ALIMENTAÇÃO	25.302,20				
3.3.90.30.16	MATERIAL DE EXPEDIENTE	22.853,70				
3.3.90.30.17	MATERIAL DE PROCESSAMENTO DE DADOS	290.619,25				
3.3.90.30.22	MATERIAL DE LIMPEZA E PRODUTOS DE HIGIENIZAÇÃO	10.713,50				
3.3.90.30.60	MATERIAL DIDÁTICO	344.181,03				
3.3.90.30.99	OUTROS MATERIAIS DE CONSUMO	984.616,00				
3.3.90.32	MATERIAL, BEM OU SERVIÇO PARA DISTRIBUIÇÃO GRAT		1.634.393,40			
3.3.90.32.04	MATERIAL EDUCACIONAL E CULTURAL	1.634.393,40				
3.3.90.36	OUTROS SERVIÇOS DE TERCEIROS - PESSOA FÍSICA		882.088,54			
3.3.90.36.15	LOCAÇÃO DE IMÓVEIS	882.088,54				
3.3.90.39	OUTROS SERVIÇOS DE TERCEIROS - PESSOA JURÍDICA		1.945.125,23			
3.3.90.39.10	LOCAÇÃO DE IMÓVEIS	247.883,53				
3.3.90.39.14	LOCAÇÃO BENS MÓVEIS DE OUTRAS NATUREZAS E I	18.145,83				
3.3.90.39.15	TRIBUTOS À CONTA DO LOCATÁRIO	9.205,48				
3.3.90.39.19	MANUTENÇÃO E CONSERVAÇÃO DE VEÍCULOS	463.097,75				
3.3.90.39.20	MANUTENÇÃO E CONSERVAÇÃO DE BENS MÓVEIS DI	5.834,87				
3.3.90.39.43	SERVIÇOS DE ENERGIA ELÉTRICA	2.565,50				
3.3.90.39.99	OUTROS SERVIÇOS DE TERCEIROS - PESSOA JURÍDI	1.198.392,27				
4	DESPESAS DE CAPITAL					902.656,98
4.4	INVESTIMENTOS					902.656,98
4.4.90	APLICAÇÕES DIRETAS					902.656,98
4.4.90.51	OBRAS E INSTALAÇÕES		507.896,61			
4.4.90.51.99	OUTRAS OBRAS E INSTALAÇÕES	507.896,61				
4.4.90.52	EQUIPAMENTOS E MATERIAL PERMANENTE		394.760,37			
4.4.90.52.35	EQUIPAMENTOS DE PROCESSAMENTO DE DADOS	244.611,38				
4.4.90.52.36	MÁQUINAS, INSTALAÇÕES E UTENSÍLIOS DE ESCRITÓ	150.148,99				
TOTAL						47.000.394,62

OIAPOQUE/AP, 31 de dezembro de 2022.

Assinado por 1 pessoa: IVANILDE SILVA DE SOUZA CARDOSO
Para verificar a validade das assinaturas, acesse <https://oiaopoque.1doc.com.br/verificacao/7EDE-4653-C33C-97FD> e informe o código 7EDE-4653-C33C-97FD





ESTADO DO AMAPÁ
PREFEITURA MUNICIPAL DE OIAPOQUE
SECRETÁRIA MUNICIPAL DE EDUCAÇÃO



FUNDO MUNICIPAL DE EDUCAÇÃO DE OIAPOQUE - FUNDEB

06.102.249/0001-94

Balanco Exercício: 2022

ANEXO 02 - DESPESA SEGUNDO AS CATEGORIAS ECONOMICAS
ENTIDADE: FUNDO MUNICIPAL DE EDUCAÇÃO DE OIAPOQUE - FUNDEB -
PERÍODO: 01/01/2022 ATÉ 31/12/2022

Page 2

CÓDIGO	ESPECIFICACAO	DESDOBRO	ELEMENTO	MODALIDADE	GRUPO	CATEGORIA ECONOMICA
--------	---------------	----------	----------	------------	-------	---------------------





ESTADO DO AMAPÁ
PREFEITURA MUNICIPAL DE OIAPOQUE
SECRETÁRIA MUNICIPAL DE EDUCAÇÃO



ANEXO 15- NATUREZA DA DESPESA POR OGÃO, UNIDADE E SUBUNIDADE



FUNDO MUNICIPAL DE EDUCAÇÃO DE OIAPOQUE - FUNDEB

06.102.249/0001-94

Balanco Exercício: 2022

ANEXO 02 - NATUREZA DA DESPESA POR ORGÃO

ENTIDADE: FUNDO MUNICIPAL DE EDUCAÇÃO DE OIAPOQUE - FUNDEB -

Page 1

PERÍODO: 01/01/2022 ATÉ 31/12/2022

CODIGO	ESPECIFICACAO	DESDOBRO	ELEMENTO	MODALIDADE	GRUPO	CATEGORIA ECONOMICA
10	PODER EXECUTIVO					47.000.394,62
3	DESPESAS CORRENTES					46.097.737,64
3.1	PESSOAL E ENCARGOS SOCIAIS				39.201.031,94	
3.1.90	APLICACOES DIRETAS				39.201.031,94	
3.1.90.04	CONTRATAÇÃO POR TEMPO DETERMINADO			8.767.266,93		
3.1.90.04.11	SALÁRIOS - CONTRATO TEMPORÁRIO	6.640.962,67				
3.1.90.04.13	13º SALÁRIO - CONTRATO TEMPORÁRIO	518.133,27				
3.1.90.04.14	FERIAS - ABONO CONSTITUCIONAL - CONTRA	41.436,38				
3.1.90.04.16	OBRIGACOES PATRONAIS - INSS - CONTRATC	1.427.972,01				
3.1.90.04.51	ADICIONAIS DE CONTRATO TEMPORÁRIO	138.772,60				
3.1.90.11	VENCIMENTOS E VANTAGENS FIXAS - PESSOAL CIVI		25.624.616,51			
3.1.90.11.01	VENCIMENTOS E SALÁRIOS	12.279.376,88				
3.1.90.11.04	ADICIONAL NOTURNO	94.680,48				
3.1.90.11.08	ADIANTAMENTO PECUNIÁRIO	11.505,26				
3.1.90.11.09	ADICIONAL DE PERICULOSIDADE	204.365,92				
3.1.90.11.10	ADICIONAL DE INSALUBRIDADE	310.610,52				
3.1.90.11.31	GRATIFICACOES POR EXERCICIO DE CARGO	802.680,64				
3.1.90.11.33	GRATIFICACAO POR EXERCICIO DE FUNCOES	814.445,21				
3.1.90.11.37	GRATIFICACAO POR TEMPO DE SERVICIO	1.393.942,91				
3.1.90.11.42	FÉRIAS INDENIZADAS, VENCIDAS E PROPORC	619.498,83				
3.1.90.11.43	13º SALÁRIO	1.824.981,82				
3.1.90.11.50	SALÁRIO MATERNIDADE	11.457,77				
3.1.90.11.51	OUTROS ADICIONAIS, VANTAGENS, GRATIFIC	7.457.490,27				
3.1.90.13	OBRIGACOES PATRONAIS		4.707.709,32			
3.1.90.13.02	CONTRIBUICOES PREVIDENCIARIAS - INSS	4.707.709,32				
3.1.90.91	SENTENÇAS JUDICIAIS		101.439,18			
3.1.90.91.08	SENTENÇA JUDICIAL - ATIVO CIVIL	101.439,18				
3.3	OUTRAS DESPESAS CORRENTES				6.896.705,70	
3.3.90	APLICACOES DIRETAS				6.896.705,70	
3.3.90.30	MATERIAL DE CONSUMO		2.435.098,53			
3.3.90.30.01	COMBUSTIVEIS E LUBRIFICANTES AUTOMOTI	739.496,85				
3.3.90.30.04	GÁS ENGARRAFADO	17.316,00				
3.3.90.30.07	GÊNEROS DE ALIMENTAÇÃO	26.302,20				
3.3.90.30.16	MATERIAL DE EXPEDIENTE	22.863,70				
3.3.90.30.17	MATERIAL DE PROCESSAMENTO DE DADOS	290.619,25				
3.3.90.30.22	MATERIAL DE LIMPEZA E PRODUTOS DE HIGI	10.713,50				
3.3.90.30.60	MATERIAL DIDÁTICO	344.181,03				
3.3.90.30.99	OUTROS MATERIAIS DE CONSUMO	984.616,00				
3.3.90.32	MATERIAL, BEM OU SERVIÇO PARA DISTRIBUIÇÃO G		1.634.393,40			
3.3.90.32.04	MATERIAL EDUCACIONAL E CULTURAL	1.634.393,40				
3.3.90.36	OUTROS SERVIÇOS DE TERCEIROS - PESSOA FÍSIC		882.088,54			
3.3.90.36.15	LOCAÇÃO DE IMÓVEIS	882.088,54				
3.3.90.39	OUTROS SERVIÇOS DE TERCEIROS - PESSOA JURÍ		1.945.125,23			
3.3.90.39.10	LOCAÇÃO DE IMÓVEIS	247.883,53				
3.3.90.39.14	LOCAÇÃO BENS MÓVEIS DE OUTRAS NATURE	18.145,83				
3.3.90.39.15	TRIBUTOS À CONTA DO LOCATÁRIO	9.205,48				
3.3.90.39.19	MANUTENÇÃO E CONSERVAÇÃO DE VEÍCULC	463.097,75				
3.3.90.39.20	MANUTENÇÃO E CONSERVAÇÃO DE BENS MI	5.834,67				
3.3.90.39.43	SERVIÇOS DE ENERGIA ELÉTRICA	2.665,50				
3.3.90.39.99	OUTROS SERVIÇOS DE TERCEIROS - PESSOA	1.198.392,27				
4	DESPESAS DE CAPITAL					902.656,98
4.4	INVESTIMENTOS				902.656,98	
4.4.90	APLICACOES DIRETAS				902.656,98	
4.4.90.51	OBRAS E INSTALACOES		507.896,61			
4.4.90.51.99	OUTRAS OBRAS E INSTALACOES	507.896,61				
4.4.90.52	EQUIPAMENTOS E MATERIAL PERMANENTE		394.760,37			
4.4.90.52.35	EQUIPAMENTOS DE PROCESSAMENTO DE DA	244.611,38				
4.4.90.52.36	MÁQUINAS, INSTALAÇÕES E UTENSÍLIOS DE I	150.148,99				
TOTAL GERAL						47.000.394,62

OIAPOQUE/AP, 31 de dezembro de 2022.



ESTADO DO AMAPÁ
PREFEITURA MUNICIPAL DE OIAPOQUE
SECRETÁRIA MUNICIPAL DE EDUCAÇÃO



FUNDO MUNICIPAL DE EDUCAÇÃO DE OIAPOQUE - FUNDEB

06.102.249/0001-94

Balanco Exercício: 2022

ANEXO 02 - NATUREZA DA DESPESA POR ORGÃO

ENTIDADE: FUNDO MUNICIPAL DE EDUCAÇÃO DE OIAPOQUE - FUNDEB -
PERÍODO: 01/01/2022 ATÉ 31/12/2022

Page 2

CODIGO	ESPECIFICACAO	DESDOBRO	ELEMENTO	MODALIDADE	GRUPO	CATEGORIA ECONOMICA
--------	---------------	----------	----------	------------	-------	---------------------





ESTADO DO AMAPÁ
PREFEITURA MUNICIPAL DE OIAPOQUE
SECRETÁRIA MUNICIPAL DE EDUCAÇÃO



FUNDO MUNICIPAL DE EDUCAÇÃO DE OIAPOQUE - FUNDEB

06.102.249/0001-94 PODER 2022

ANEXO 02 - NATUREZA DA DESPESA POR UNIDADE

ENTIDADE: FUNDO MUNICIPAL DE EDUCAÇÃO DE OIAPOQUE - FUNDEB -

Page 1

PERÍODO: 01/01/2022 ATÉ 31/12/2022

CODIGO	ESPECIFICACAO	DESDOBRO	ELEMENTO	MODALIDADE	GRUPO	CATEGORIA ECONOMICA
10	PODER EXECUTIVO					
10 13	SECRETARIA MUNICIPAL DE EDUCAÇÃO - SEMED					47.000.394,62
3	DESPESAS CORRENTES					46.097.737,64
3.1	PESSOAL E ENCARGOS SOCIAIS					39.201.031,94
3.1.90	APLICAÇÕES DIRETAS					39.201.031,94
3.1.90.04	CONTRATAÇÃO POR TEMPO DETERMINADO					8.767.266,93
3.1.90.04.11	SALÁRIOS - CONTRATO TEMPORÁRIO		6.640.952,67			
3.1.90.04.13	13º SALÁRIO - CONTRATO TEMPORÁRIO		518.133,27			
3.1.90.04.14	FÉRIAS - ABONO CONSTITUCIONAL - CONTR		41.436,38			
3.1.90.04.16	OBRIGAÇÕES PATRONAIS - INSS - CONTRAT		1.427.972,01			
3.1.90.04.51	ADICIONAIS DE CONTRATO TEMPORÁRIO		138.772,60			
3.1.90.11	VENCIMENTOS E VANTAGENS FIXAS - PESSOAL CIVIL					25.624.616,51
3.1.90.11.01	VENCIMENTOS E SALÁRIOS		12.279.376,88			
3.1.90.11.04	ADICIONAL NOTURNO		94.680,48			
3.1.90.11.08	ADIANTAMENTO PECUNIÁRIO		11.505,26			
3.1.90.11.09	ADICIONAL DE PERICULOSIDADE		204.365,92			
3.1.90.11.10	ADICIONAL DE INSALUBRIDADE		310.610,52			
3.1.90.11.31	GRATIFICAÇÕES POR EXERCÍCIO DE CARGO		602.680,64			
3.1.90.11.33	GRATIFICAÇÃO POR EXERCÍCIO DE FUNÇÃO		814.445,21			
3.1.90.11.37	GRATIFICAÇÃO POR TEMPO DE SERVIÇO		1.393.942,91			
3.1.90.11.42	FÉRIAS INDENIZADAS, VENCIDAS E PROPOR		619.498,83			
3.1.90.11.43	13º SALÁRIO		1.824.561,82			
3.1.90.11.50	SALÁRIO MATERNIDADE		11.457,77			
3.1.90.11.51	OUTROS ADICIONAIS, VANTAGENS, GRATIFI		7.457.490,27			
3.1.90.13	OBRIGAÇÕES PATRONAIS					4.707.709,32
3.1.90.13.02	CONTRIBUIÇÕES PREVIDENCIÁRIAS - INSS		4.707.709,32			
3.1.90.91	SENTENÇAS JUDICIAIS					101.439,18
3.1.90.91.08	SENTENÇA JUDICIAL - ATIVO CIVIL		101.439,18			
3.3	OUTRAS DESPESAS CORRENTES					6.896.705,70
3.3.90	APLICAÇÕES DIRETAS					6.896.705,70
3.3.90.30	MATERIAL DE CONSUMO					2.435.098,53
3.3.90.30.01	COMBUSTÍVEIS E LUBRIFICANTES AUTOMOT		739.496,85			
3.3.90.30.04	GÁS ENGARRAFADO		17.316,00			
3.3.90.30.07	GÊNEROS DE ALIMENTAÇÃO		26.302,20			
3.3.90.30.16	MATERIAL DE EXPEDIENTE		22.853,70			
3.3.90.30.17	MATERIAL DE PROCESSAMENTO DE DADOS		290.619,25			
3.3.90.30.22	MATERIAL DE LIMPEZA E PRODUTOS DE HIG		10.713,50			
3.3.90.30.60	MATERIAL DIDÁTICO		344.181,03			
3.3.90.30.99	OUTROS MATERIAIS DE CONSUMO		984.616,00			
3.3.90.32	MATERIAL, BEM OU SERVIÇO PARA DISTRIBUIÇÃO GRU					1.634.393,40
3.3.90.32.04	MATERIAL EDUCACIONAL E CULTURAL		1.634.393,40			
3.3.90.36	OUTROS SERVIÇOS DE TERCEIROS - PESSOA FÍSICA					882.088,54
3.3.90.36.15	LOCAÇÃO DE IMÓVEIS		882.088,54			
3.3.90.39	OUTROS SERVIÇOS DE TERCEIROS - PESSOA JURÍDICA					1.946.125,23
3.3.90.39.10	LOCAÇÃO DE IMÓVEIS		247.883,53			
3.3.90.39.14	LOCAÇÃO BENS MÓVEIS DE OUTRAS NATUF		18.145,83			
3.3.90.39.15	TRIBUTOS À CONTA DO LOCATÁRIO		9.205,48			
3.3.90.39.19	MANUTENÇÃO E CONSERVAÇÃO DE VEÍCUL		463.097,75			
3.3.90.39.20	MANUTENÇÃO E CONSERVAÇÃO DE BENS M		5.834,87			
3.3.90.39.43	SERVIÇOS DE ENERGIA ELÉTRICA		2.565,50			
3.3.90.39.99	OUTROS SERVIÇOS DE TERCEIROS - PESSC		1.198.392,27			
4	DESPESAS DE CAPITAL					902.656,98
4.4	INVESTIMENTOS					902.656,98
4.4.90	APLICAÇÕES DIRETAS					902.656,98
4.4.90.51	OBRAS E INSTALAÇÕES					507.896,61
4.4.90.51.99	OUTRAS OBRAS E INSTALAÇÕES		507.896,61			
4.4.90.52	EQUIPAMENTOS E MATERIAL PERMANENTE					394.760,37
4.4.90.52.35	EQUIPAMENTOS DE PROCESSAMENTO DE D		244.611,38			
4.4.90.52.36	MÁQUINAS, INSTALAÇÕES E UTENSÍLIOS DE		150.148,99			
					ORGÃO	47.000.394,62

OIAPOQUE/AP, 31 de dezembro de 2022.

Assinado por 1 pessoa: IVANILDE SILVA DE SOUZA CARDOSO
Para verificar a validade das assinaturas, acesse <https://oiapoque.1doc.com.br/verificacao/7EDE-4653-C33C-97FD> e informe o código 7EDE-4653-C33C-97FD





ESTADO DO AMAPÁ
PREFEITURA MUNICIPAL DE OIAPOQUE
SECRETÁRIA MUNICIPAL DE EDUCAÇÃO



FUNDO MUNICIPAL DE EDUCAÇÃO DE OIAPOQUE - FUNDEB

06.102.249/0001-94

PODER

2022

ANEXO 02 - NATUREZA DA DESPESA POR UNIDADE

ENTIDADE: FUNDO MUNICIPAL DE EDUCAÇÃO DE OIAPOQUE - FUNDEB -

Page 2

PERÍODO: 01/01/2022 ATÉ 31/12/2022

CODIGO	ESPECIFICACAO	DESDOBRO	ELEMENTO	MODALIDADE	GRUPO	CATEGORIA ECONOMICA
--------	---------------	----------	----------	------------	-------	---------------------



ESTADO DO AMAPÁ
PREFEITURA MUNICIPAL DE OIAPOQUE
SECRETÁRIA MUNICIPAL DE EDUCAÇÃO



FUNDO MUNICIPAL DE EDUCAÇÃO DE OIAPOQUE - FUNDEB

06.102.249/0001-94 Balanço Exercício: 2022

ANEXO 02 - NATUREZA DA DESPESA POR SUBUNIDADE

ENTIDADE: FUNDO MUNICIPAL DE EDUCAÇÃO DE OIAPOQUE - FUNDEB -
PERÍODO: 01/01/2022 ATÉ 31/12/2022

Page 1

CODIGO	ESPECIFICACAO	DESDOBRO	ELEMENTO	MODALIDADE	GRUPO	CATEGORIA ECONOMICA
10	PODER EXECUTIVO					
10 13	SECRETARIA MUNICIPAL DE EDUCAÇÃO - SEMED					
10 13 02	Fundo Municipal de Educação do Oiapoque - FUMDEB					47.000.394,62
3	DESPESAS CORRENTES					46.097.737,64
3.1	PESSOAL E ENCARGOS SOCIAIS					39.201.031,94
3.1.90	APLICAÇÕES DIRETAS					39.201.031,94
3.1.90.04	CONTRATAÇÃO POR TEMPO DETERMINADO					8.767.266,93
3.1.90.04.11	SALÁRIOS - CONTRATO TEMPORÁRIO		6.840.952,67			
3.1.90.04.13	13º SALÁRIO - CONTRATO TEMPORÁRIO		518.133,27			
3.1.90.04.14	FÉRIAS - ABONO CONSTITUCIONAL - CONTRAT		41.436,38			
3.1.90.04.16	OBRIGAÇÕES PATRONAIS - INSS - CONTRATO T		1.427.972,01			
3.1.90.04.51	ADICIONAIS DE CONTRATO TEMPORÁRIO		138.772,60			
3.1.90.11	VENCIMENTOS E VANTAGENS FIXAS - PESSOAL CIVIL					25.624.616,51
3.1.90.11.01	VENCIMENTOS E SALÁRIOS		12.279.376,88			
3.1.90.11.04	ADICIONAL NOTURNO		94.680,48			
3.1.90.11.08	ADIANTAMENTO PECUNIÁRIO		11.505,26			
3.1.90.11.09	ADICIONAL DE PERICULOSIDADE		204.365,92			
3.1.90.11.10	ADICIONAL DE INSALUBRIDADE		310.610,52			
3.1.90.11.31	GRATIFICAÇÕES POR EXERCÍCIO DE CARGO		802.680,64			
3.1.90.11.33	GRATIFICAÇÃO POR EXERCÍCIO DE FUNÇÕES		814.445,21			
3.1.90.11.37	GRATIFICAÇÃO POR TEMPO DE SERVIÇO		1.393.942,91			
3.1.90.11.42	FÉRIAS INDENIZADAS, VENCIDAS E PROPORC		619.498,83			
3.1.90.11.43	13º SALÁRIO		1.824.561,82			
3.1.90.11.50	SALÁRIO MATERNIDADE		11.457,77			
3.1.90.11.51	OUTROS ADICIONAIS, VANTAGENS, GRATIFICAÇ		7.457.490,27			
3.1.90.13	OBRIGAÇÕES PATRONAIS					4.707.709,32
3.1.90.13.02	CONTRIBUIÇÕES PREVIDENCIÁRIAS - INSS		4.707.709,32			
3.1.90.91	SENTENÇAS JUDICIAIS					101.439,18
3.1.90.91.08	SENTENÇA JUDICIAL - ATIVO CIVIL		101.439,18			
3.3	OUTRAS DESPESAS CORRENTES					6.896.705,70
3.3.90	APLICAÇÕES DIRETAS					6.896.705,70
3.3.90.30	MATERIAL DE CONSUMO					2.435.098,53
3.3.90.30.01	COMBUSTÍVEIS E LUBRIFICANTES AUTOMOTIV		739.496,85			
3.3.90.30.04	GÁS ENGARRAFADO		17.316,00			
3.3.90.30.07	GÊNEROS DE ALIMENTAÇÃO		25.302,20			
3.3.90.30.16	MATERIAL DE EXPEDIENTE		22.853,70			
3.3.90.30.17	MATERIAL DE PROCESSAMENTO DE DADOS		290.619,25			
3.3.90.30.22	MATERIAL DE LIMPEZA E PRODUTOS DE HIGIEN		10.713,50			
3.3.90.30.60	MATERIAL DIDÁTICO		344.181,03			
3.3.90.30.99	OUTROS MATERIAIS DE CONSUMO		984.616,00			
3.3.90.32	MATERIAL, BEM OU SERVIÇO PARA DISTRIBUIÇÃO GR					1.634.393,40
3.3.90.32.04	MATERIAL EDUCACIONAL E CULTURAL		1.634.393,40			
3.3.90.36	OUTROS SERVIÇOS DE TERCEIROS - PESSOA FÍSICA					882.088,54
3.3.90.36.15	LOCAÇÃO DE IMÓVEIS		882.088,54			
3.3.90.39	OUTROS SERVIÇOS DE TERCEIROS - PESSOA JURÍDI					1.945.125,23
3.3.90.39.10	LOCAÇÃO DE IMÓVEIS		247.883,53			
3.3.90.39.14	LOCAÇÃO BENS MÓVEIS DE OUTRAS NATUREZ		18.145,83			
3.3.90.39.15	TRIBUTOS À CONTA DO LOCATÁRIO		9.205,48			
3.3.90.39.19	MANUTENÇÃO E CONSERVAÇÃO DE VEÍCULOS		463.067,75			
3.3.90.39.20	MANUTENÇÃO E CONSERVAÇÃO DE BENS MÓV		5.634,67			
3.3.90.39.43	SERVIÇOS DE ENERGIA ELÉTRICA		2.565,50			
3.3.90.39.99	OUTROS SERVIÇOS DE TERCEIROS - PESSOA J		1.198.392,27			
4	DESPESAS DE CAPITAL					902.656,98
4.4	INVESTIMENTOS					902.656,98
4.4.90	APLICAÇÕES DIRETAS					902.656,98
4.4.90.51	OBRA E INSTALAÇÕES					507.896,61
4.4.90.51.99	OUTRAS OBRAS E INSTALAÇÕES		507.896,61			
4.4.90.52	EQUIPAMENTOS E MATERIAL PERMANENTE					394.760,37
4.4.90.52.35	EQUIPAMENTOS DE PROCESSAMENTO DE DAD		244.611,38			
4.4.90.52.36	MÁQUINAS, INSTALAÇÕES E UTENSÍLIOS DE ES		150.148,99			
TOTAL GERAL						47.000.394,62

OIAPOQUE/AP, 31 de dezembro de 2022.

Assinado por 1 pessoa: IVANILDE SILVA DE SOUZA CARDOSO
Para verificar a validade das assinaturas, acesse <https://oiapoque.1doc.com.br/verificacao/7EDE-4653-C33C-97FD> e informe o código 7EDE-4653-C33C-97FD



ESTADO DO AMAPÁ
PREFEITURA MUNICIPAL DE OIAPOQUE
SECRETÁRIA MUNICIPAL DE EDUCAÇÃO



FUNDO MUNICIPAL DE EDUCAÇÃO DE OIAPOQUE - FUNDEB

06.102.249/0001-94

Balanço Exercício: 2022

ANEXO 02 - NATUREZA DA DESPESA POR SUBUNIDADE

ENTIDADE: FUNDO MUNICIPAL DE EDUCAÇÃO DE OIAPOQUE - FUNDEB -

Page 2

PERÍODO: 01/01/2022 ATÉ 31/12/2022

CÓDIGO	ESPECIFICAÇÃO	DESDOBRO	ELEMENTO	MODALIDADE	GRUPO	CATEGORIA ECONOMICA
--------	---------------	----------	----------	------------	-------	------------------------





ESTADO DO AMAPÁ
PREFEITURA MUNICIPAL DE OIAPOQUE
SECRETÁRIA MUNICIPAL DE EDUCAÇÃO



ANEXO 16- PROGRAMA DE TRABALHO



FUNDO MUNICIPAL DE EDUCAÇÃO DE OIAPOQUE - FUNDEB

06.102.249/0001-94 Balanço Exercício: 2022

ANEXO 06 - PROGRAMA DE TRABALHO

ENTIDADE: FUNDO MUNICIPAL DE EDUCAÇÃO DE OIAPOQUE - FUNDEB -
PERÍODO: 01/01/2022 ATÉ 31/12/2022

Page 1

Orgão: 10 PODER EXECUTIVO

Unidade Orcamentaria: 13 SECRETARIA MUNICIPAL DE EDUCAÇÃO - SEMED

CODIGO	ESPECIFICACAO	PROJETOS	ATIVIDADES	TOTAL
12	Educação	902.656,98	46.097.737,64	47.000.394,62
361	Ensino Fundamental	902.656,98	39.842.502,17	40.745.159,15
0008	DESENVOLVIMENTO DA EDUCAÇÃO O FUTURO COMEÇA PELAS CRIANÇAS	902.656,98	39.842.502,17	40.745.159,15
1033.0000	Construção, Ampliação e Reforma de Escolas do Ensino Fundamental	507.896,61		507.896,61
1034.0000	Aquisição de Equipamento p/ Ensino Fundamental	394.760,37		394.760,37
2035.0000	Gestão dos Vencimentos dos Professores do Ensino Fundamental		4.879.673,73	4.879.673,73
2036.0000	Gestão dos Vencimentos dos Professores do Ensino Fundamental		17.542.774,71	17.542.774,71
2037.0000	Gestão Administrativa Ensino Fundamental, 30% - 1ª Etapa (1a		8.960.137,16	8.960.137,16
2090.0000	Gestão Administrativa do Ensino Fundamental, 30% - 2ª Etapa		6.009.540,52	6.009.540,52
2091.0000	Gestão dos Vencimentos dos Professores do Ensino Jovens e Ad		518.971,65	518.971,65
2092.0000	Gestão dos Vencimentos dos Professores do Ensino Especial, 7		1.336.248,05	1.336.248,05
2098.0000	Gestão Administrativa do Ensino de Jovens e Adulto - 30% /		595.156,35	595.156,35
365	Educação Infantil	0,00	6.255.235,47	6.255.235,47
0008	DESENVOLVIMENTO DA EDUCAÇÃO O FUTURO COMEÇA PELAS CRIANÇAS	0,00	6.255.235,47	6.255.235,47
2042.0000	Gestão dos Vencimentos dos Professores do Ensino Infantil, 7		2.519.035,25	2.519.035,25
2044.0000	Gestão Administrativa Ensino Infantil, 30% - PRE		1.546.616,11	1.546.616,11
2093.0000	Gestão dos Vencimentos dos Professores do Ensino Infantil, 7		1.222.348,86	1.222.348,86
2094.0000	Gestão Administrativa Ensino Infantil, 30% - CRECHE		967.235,25	967.235,25
TOTAL		902.656,98	46.097.737,64	47.000.394,62
TOTAL GERAL		902.656,98	46.097.737,64	47.000.394,62

OIAPOQUE/AP, 31 de dezembro de 2022.



ESTADO DO AMAPÁ
PREFEITURA MUNICIPAL DE OIAPOQUE
SECRETÁRIA MUNICIPAL DE EDUCAÇÃO



FUNDO MUNICIPAL DE EDUCAÇÃO DE OIAPOQUE - FUNDEB

06.102.249/0001-94

Balanco Exercício: 2022

ANEXO 7

PROGRAMA DE TRABALHO DO GOVERNO
DEMONSTRATIVO DE FUNCOES, SUBFUNÇÕES E
PROGRAMAS, POR PROJETOS E ATIVIDADES

ENTIDADE: FUNDO MUNICIPAL DE EDUCAÇÃO DE OIAPOQUE - FUNDEB -
PERÍODO: 01/01/2022 ATÉ 31/12/2022

Page 1

CODIGO	ESPECIFICACAO	PROJETOS	ATIVIDADES	TOTAL
12	Educação	902.656,98	46.097.737,64	47.000.394,62
361	Ensino Fundamental	902.656,98	39.842.502,17	40.745.159,15
0008	DESENVOLVIMENTO DA EDUCAÇÃO O FUTURO COMEÇA AS CRIANÇAS	902.656,98	39.842.502,17	40.745.159,15
365	Educação Infantil	0,00	6.255.235,47	6.255.235,47
0008	DESENVOLVIMENTO DA EDUCAÇÃO O FUTURO COMEÇA PEL AS CRIANÇAS	0,00	6.255.235,47	6.255.235,47
TOTAL		902.656,98	46.097.737,64	47.000.394,62

OIAPOQUE/AP, 31 de dezembro de 2022.





ESTADO DO AMAPÁ
PREFEITURA MUNICIPAL DE OIAPOQUE
SECRETÁRIA MUNICIPAL DE EDUCAÇÃO



ANEXO 17- CONSELHO MUNICIPAL DO FUNDEB



Poder Executivo
Prefeitura do Município de Oiapoque
Gabinete do Prefeito

DECRETO Nº 0372/2021 – GAB/PMO

Oiapoque/AP, 12 de abril de 2021.

“DISPÕE SOBRE A NOMEAÇÃO DOS MEMBROS DO CONSELHO MUNICIPAL DE EDUCAÇÃO DE OIAPOQUE, E DÁ OUTRAS PROVIDÊNCIAS”.

O PREFEITO DO MUNICÍPIO DE OIAPOQUE, usando das atribuições que lhe são conferidas pelo Art. 71 inciso VI da Lei Orgânica do Município de Oiapoque-AP.

CONSIDERANDO a necessidade de formação do Conselho Municipal de Educação do Município de Oiapoque - CMEO, criado pela Lei nº 342 – PMO, e em conformidade com o Regimento do CMEO DECRETRO Nº038 do Art.5º.

RESOLVE:

Art. 1º - Ficam nomeados os membros do CONSELHO MUNICIPAL DE EDUCAÇÃO – CMEO, para o mandato de 02 (dois) anos conforme discriminação abaixo.

a - Representantes do Poder Executivo Municipal (SEMED)

- 1 – José Ribamar Coelho Pereira Junior (titular)
- 2 – Carlos Andrei Cardoso Ferreira (suplente)

b - Representantes da Rede Estadual de Ensino (SEED)

- 1 – Aldo Pantoja de Souza (titular)
- 2 – Railson Garrido Cunha (suplente)

c - Representantes da Universidade Federal do Amapá (UNIFAP)

- 1 – Zaquel dos Santos Maia – (titular)
- 2 – Katia Ligia Vieira Lira – (suplente)

d - Representantes do Ensino Superior Privado (UNINTER)

- 1 – Lecimara Pereira de Sousa – (titular)
- 2 – Leane Samara Pereira de Sousa – (suplente)

e - Representantes do Sindicato dos Servidores Públicos em Educação no Amapá (SINSEPEAP)

- 1 – Regina Gleicy do Vale Pereira – (titular)
- 2 – Mary dos Santos Vales- (suplente)

f - Representantes dos Povos Indígenas em Oiapoque (CCPIO)

- 1- Gilson Santa Rosa - (titular)
- 2- Dalson dos Santos - (suplente)

g - Representante das Instituições Religiosas

- 1 – Pr. Carlos Guilherme Correa – (titular)
- 2 – Pr. Reginaldo Praxedes de Oliveira – (suplente)

Breno Lima de Almeida
Prefeito Municipal de Oiapoque
CPF: 024.911.192-69



Poder Executivo
Prefeitura do Município de Oiapoque
Gabinete do Prefeito

h - Representante da Câmara dos Vereadores

- 1- Noel Henrique dos Santos (titular)
- 2- Creusa Maria da Silva Ribeiro (suplente)

i - Representante do Conselho Escolar

- 1- Aline Patrícia de Araújo Pinto (titular)
- 2- Tathiana Flavia de B. Sampaio (suplente)

j - Representante das Associações Quilombola

- 1 – Lucival Carvalho Martel (titular)
- 2 – Iraci Silva dos Santos (suplente)

Art. 2º - Os membros do CONSELHO MUNICIPAL DE EDUCAÇÃO desempenharão suas funções sem ônus aos cofres do município de Oiapoque.

Art. 3º - Este decreto entrará em vigor na data de sua publicação, revogadas as disposições ao contrário.

Art. 4º Dê ciência, registre e publique-se.

Gabinete do Prefeito do Município de Oiapoque, em 12 de abril de 2021.

Breno Lima de Almeida
Prefeito Municipal de Oiapoque
CPF: 024.911.192-69

Breno Lima de Almeida
BRENO LIMA DE ALMEIDA
Prefeito de Oiapoque



ANEXO 18- RELATÓRIO DE AÇÕES ANUAIS, METAS E RESULTADOS



GOVERNO DO ESTADO DO AMAPÁ
SECRETARIA DO ESTADO DA EDUCAÇÃO
PROGRAMA DE APRENDIZAGEM DO AMAPÁ CRIANÇA ALFABETIZADA

RELATÓRIO DE AÇÕES ANUAL 2022 - PROGRAMA DE APRENDIZAGEM DO AMAPÁ CRIANÇA ALFABETIZADA

1- FORMAÇÃO DA EQUIPE NO MUNICÍPIO DE OIAPOQUE

As atividades do Programa Criança Alfabetizada tiveram início no mês de março de 2022, devido ao processo seletivo Edital 001/2022- SEED, cujo resultado foi publicado dia 18 de fevereiro do corrente ano, para compor o banco de bolsistas para os cargos de Formadores locais e Coordenadores Municipais do programa de Aprendizagem do Amapá Criança Alfabetizada.

No município de Oiapoque a equipe foi composta da seguinte forma:

Bolsistas	Cargo
Elisangela Pureza Jaques	Coordenadora Municipal
Núbia da Silva de Araújo	Formadora Local Educação Infantil
Alacide Lemos Leite	Formador Local Ciclo de Alfabetização (Indígena)
Silvana da Costa Pedro	Formadora Local Ciclo de Alfabetização

1.1- FORMAÇÃO CONTINUADA CICLO DE ALFABETIZAÇÃO

Com o objetivo de fortalecer a aprendizagem dos estudantes da Rede Municipal de Ensino de Oiapoque, na perspectiva da alfabetização e letramento na idade certa, foram realizadas ao longo do ano, 04 Formações para professores do Ciclo de alfabetização (1º e 2º anos do Ensino Fundamental I) com as temáticas:

1ª Formação: PRÁTICA DOCENTE NO PROCESSO DE ALFABETIZAÇÃO E LETRAMENTO FOCADA NOS DIVERSOS NÍVEIS DE ESCRITA E LEITURA COM BASE NO CURRÍCULO.

Data da 1ª Formação: 31/05 e 01/06/2022.

Local: Casa da Esperança

Formadora Local: Silvana da Costa Pedro

Ano/série	1º Ano	2º ano
Professores Previstos	20	20
Professores Presentes	20	20



2ª Formação: PROFICIÊNCIA LEITORA NA PERSPECTIVA DE ALFABETIZAÇÃO E LETRAMENTO.

Data da 2ª Formação: 07 e 08/06/2022.

Local: Casa da Esperança

Formadora Local: Silvana da Costa Pedro

Ano/série	1º Ano	2º ano
Professores Previstos	20	20
Professores Presentes	18	19

3ª Formação: A ORGANIZAÇÃO DA PRÁTICA DOCENTE NA PERSPECTIVA DA ALFABETIZAÇÃO E LETRAMENTO COM FOCO NO MATERIAL DIDÁTICO PCA E PRÁTICAS DE OFICINA.

Data da 3ª Formação: 26/09/2022.

Local: Auditório da Escola Joaquim Caetano da Silva

Formadora Local: Silvana da Costa Pedro

Ano/série	1º Ano	2º ano
Professores Previstos	20	20
Professores Presentes	16	17

4ª Formação: PROFICIÊNCIA LEITORA NA PERSPECTIVA DA ALFABETIZAÇÃO E LETRAMENTO – PARTE 2

Data da 4ª Formação: 02/12/2022.

Local: Igreja do Evangelho Quadrangular – Planalto

Formadora Local: Silvana da Costa Pedro

Ano/série	1º Ano	2º ano
Professores Previstos	20	20
Professores Presentes	11	10

Obs: Índice de 81,70% de participação dos cursistas do ciclo de alfabetização (1º e 2º Anos), segundo levantamento tabulado pela Gerência de Fortalecimento da Aprendizagem do Programa.

1.2- FORMAÇÃO CONTINUADA EDUCAÇÃO INFANTIL

O Programa Criança Alfabetizada iniciou oficialmente suas atividades com Educação Infantil no ano de 2022, com 04 formações voltadas para professores da Educação Infantil, com o objetivo de fortalecer as práticas pedagógicas que desenvolvam integralmente a criança em sua aprendizagem nesta etapa da Educação.

1ª Formação: CURRÍCULO E PRÁTICA EDUCATIVA QUE RESPEITAM, VALORIZAM E ESTIMULAM AS MÚLTIPLAS LINGUAGENS DA CRIANÇA.



ESTADO DO AMAPÁ
PREFEITURA MUNICIPAL DE OIAPOQUE
SECRETÁRIA MUNICIPAL DE EDUCAÇÃO



Data da 1ª Formação: 09/06/2022.

Local: Casa da Esperança

Formadora Local: Núbia da Silva de Araújo

Ano/série	
Professores Previstos	32
Professores Presentes	23

2ª Formação: CURRÍCULO E PRÁTICA EDUCATIVA QUE RESPEITAM, VALORIZAM E ESTIMULAM AS MÚLTIPLAS LINGUAGENS DA CRIANÇA.

Data da 2ª Formação: 10/06/2022.

Local: Casa da Esperança

Formadora Local: Núbia da Silva de Araújo

Ano/série	
Professores Previstos	32
Professores Presentes	23

3ª Formação: AVALIAÇÃO NA EDUCAÇÃO INFANTIL: DOCUMENTANDO PROCESSOS, EVIDENCIANDO PERCURSOS, COMUNICANDO APRENDIZAGENS.

Data da 3ª Formação: 23/09/2022.

Local: Auditório da Escola Estadual Joaquim Caetano da Silva

Formadora Local: Núbia da Silva de Araújo.

Ano/série	
Professores Previstos	37
Professores Presentes	26

4ª Formação: A TRANSIÇÃO DAS CRIANÇAS DA EDUCAÇÃO INFANTIL PARA O ENSINO FUNDAMENTAL: DIÁLOGOS NECESSÁRIOS.

Data da 4ª Formação: 02/12/2022.

Local: Igreja do Evangelho Quadrangular – Planalto

Formadora Local: Núbia da Silva de Araújo

Ano/série	
Professores Previstos	38
Professores Presentes	17

Obs: Índice de 50,12% de participação dos cursistas da Educação Infantil (1º e 2º Períodos), segundo levantamento tabulado pela Gerência de Fortalecimento da Aprendizagem do Programa.



1.3- FORMAÇÃO CONTINUADA CICLO DE ALFABETIZAÇÃO (RURAL E INDÍGENA)

Com o objetivo de fortalecer a aprendizagem dos estudantes da Rede Municipal Rural e Indígena de Ensino de Oiapoque, na perspectiva da alfabetização e letramento na idade certa, foram realizadas ao longo do ano, 04 Formações para professores do Ciclo de alfabetização (1º e 2º anos do Ensino Fundamental I) com as temáticas:

1ª Formação PRÁTICA DOCENTE NO PROCESSO DE ALFABETIZAÇÃO E LETRAMENTO FOCADA NOS DIVERSOS NÍVEIS DE ESCRITA E LEITURA COM BASE NO CURRÍCULO.

Data da 1ª Formação: 31/05 e 01/06/2022.

Local: Casa da Esperança

Formador Local: Alacide Lemos Leite

Ano/série	1º Ano	2º ano	Multissérie
Professores Previstos			21
Professores Presentes			19

2ª Formação: PROFICIÊNCIA LEITORA NA PERSPECTIVA DE ALFABETIZAÇÃO E LETRAMENTO.

Data da 2ª Formação: 31/08 01/09/2022

Local: Instituto Federal do Amapá - IFAP

Formador Local: Alacide Lemos Leite

Ano/série	1º Ano	2º ano	Multissérie
Professores Previstos			21
Professores Presentes			15

3ª Formação: A ORGANIZAÇÃO DA PRÁTICA DOCENTE NA PERSPECTIVA DA ALFABETIZAÇÃO E LETRAMENTO COM FOCO NO MATERIAL DIDÁTICO PCA E PRÁTICAS DE OFICINA.

Data da 3ª Formação: 26/10/2022

Local: Instituto Federal do Amapá – IFAP

Formador Local: Alacide Lemos Leite

Ano/série	1º Ano	2º ano	Multissérie
Professores Previstos			21
Professores Presentes			13

4ª Formação: PROFICIÊNCIA LEITORA NA PERSPECTIVA DA ALFABETIZAÇÃO E LETRAMENTO – PARTE 2



Data da 4ª Formação: 02/12/2022.

Local: Igreja do Evangelho Quadrangular – Planalto

Formadora Local: Alacide Lemos Leite

Ano/série	1º Ano	2º ano	Multissérie
Professores Previstos			21
Professores Presentes			8

1.4- FORMAÇÃO CONTINUADA GESTÃO ESCOLAR

A Formação no eixo da Gestão Escolar se faz necessário, para que a equipe Gestora compreenda a importância da leitura e escrita na idade certa como parte mais importante do processo de alfabetização para o sucesso escolar do educando. Neste aspecto as formações são voltadas para temas que favoreçam a dimensão Pedagógica.

1ª Formação: A EQUIDADE DA APRENDIZAGEM COM FOCO NOS RESULTADOS DAS AVALIAÇÕES EXTERNAS -SISPAEAP.

Data da 1ª Formação: 14/06/2022

Local: Escola Márcia do Socorro Lima de França

Formadora: Elisângela Pureza Jaques

	Gestores Escolares	Coord. Pedagógicos
Cursistas previstos	7	12
Cursistas presentes	6	10

2ª Formação: O USO DA AVALIAÇÃO COMO FERRAMENTA DA GESTÃO DEMOCRÁTICA ESCOLAR PARA O CRESCIMENTO DA ALFABETIZAÇÃO DAS CRIANÇAS NO AMAPÁ.

Data da 2ª Formação: 09/09/2022

Local: Instituto Federal do Amapá - IFAP

Formadora: Elisângela Pureza Jaques

	Gestores Escolares	Coord. Pedagógicos
Cursistas previstos	7	12
Cursistas presentes	6	11

3ª Formação: A LIDERANÇA DO GESTOR ESCOLAR NO ENGAJAMENTO DA EQUIPE PARA A CONSTRUÇÃO COLETIVA DAS ESTRATÉGIAS VOLTADAS À GARANTIA DO DIREITO À APRENDIZAGEM NA IDADE CERTA

Data da 3ª Formação: 05/12/2022

Local: Instituto Federal do Amapá -IFAP



Formadora: Elisângela Pureza Jaques

	Gestores Escolares	Coord. Pedagógicos
Cursistas previstos	7	12
Cursistas presentes	5	11

Obs: Índice de 89% de participação dos cursistas da Gestão Escolar (Gestores Escolares e Coordenadores Pedagógicos), segundo levantamento tabulado pela Gerência de Fortalecimento da Aprendizagem do Programa.

2- AVALIAÇÕES EXTERNAS – SISPAEAP

A avaliação externa informa aos profissionais da educação como está o aprendizado dos estudantes nas redes e nas escolas. Essa informação permite traçar e monitorar estratégias, metas e iniciativas que possam aprimorar o processo de ensino-aprendizagem. Tem ainda o objetivo de disseminar a cultura de avaliação como ferramenta para definição de políticas públicas educacionais. Foi realizada no dia 10/12/2022, pela Secretaria de Estado da Educação do Amapá (SEED-AP) em Regime de colaboração com a Secretaria Municipal de Oiapoque - SEMED e com a parceria técnica do Centro de Políticas Públicas e Avaliação da Educação da Universidade Federal de Juiz de Fora (CAEd/UFJF), a Avaliação do Sistema Permanente de Avaliação da Educação Básica do Amapá (SISpaeap). O instrumento avaliativo também está vinculado diretamente ao repasse da cota parte proveniente do ICMS estadual, através dos resultados de proficiência dos estudantes matriculados no 2º Ano do ensino Fundamental I, avaliados em Língua Portuguesa e Matemática.

13 Escolas da Rede Municipal de Ensino de Oiapoque participaram da Avaliação SISpaeap. Estavam **previstos 488 estudantes**, cadastrados na plataforma PARC, destes **389 foram avaliados em Língua Portuguesa**, obtendo o percentual de **80%** de frequência e **387 estudantes foram avaliados em Matemática**, com o percentual de **79%** de frequência dos estudantes do 2º Ano do Ensino Fundamental I.

Segue a baixo as Escolas avaliadas e o resultado geral do SISpaeap 2022.

Escola Municipal	ALUNOS PREVISTOS	ALUNOS AVALIADOS
Escola Municipal Rui Marques Lobo	73	66
Escola Municipal Onédia Pais Bentes	119	81
Escola Municipal Maria Leopoldina A. Rodrigues	96	73
Escola Municipal Márcia do Socorro L. de França	118	103
Escola Municipal Camilo Monteiro dos Reis	14	12



ESTADO DO AMAPÁ
PREFEITURA MUNICIPAL DE OIAPOQUE
SECRETÁRIA MUNICIPAL DE EDUCAÇÃO



Escola Municipal Alciane Barbosa da Silva	17	8
Escola Municipal Indígena Kumarumã	32	26
Escola Municipal Indígena Ahumã	1	1
Escola Municipal Indígena Solange Hipólito	4	4
Escola Municipal Indígena Taparabu	1	1
Escola Municipal Rural Lina de Almeida	6	6
Escola Municipal Rio 1º do Cassiporé	3	3
Escola Municipal Rural Bom Pastor	5	5

Resultado geral de Língua Portuguesa dos estudantes do 2º Ano do Município de Oiapoque

Não alfabetizado	259 estudantes – 67%
Alfabetização incompleta	94 estudantes - 24%
Suficiente	32 estudantes – 8%
Desejável	4 estudantes – 1%
Acerto por habilidade	48%
Acerto total da rede	57%
Proficiência média dos Estudantes	458

Resultado geral de Matemática dos estudantes do 2º Ano do Município de Oiapoque

Não alfabetizado	184 estudantes – 48%
Alfabetização incompleta	130 estudantes - 34%
Suficiente	65 estudantes – 17%
Desejável	8 estudantes – 2%
Acerto por habilidade	50%
Acerto total da rede	60%
Proficiência média dos Estudantes	411

Fonte: <https://avaliacaoemonitoramentoamapa.caeddigital.net>

(link da plataforma da Avaliação e Monitoramento da Educação Básica)

Com o resultado da Avaliação Sispaeap 2022, é possível identificar dos 389 estudantes avaliados em Língua Portuguesa, 259 encontravam-se, até dia 10/12/2022, no padrão de desempenho não alfabetizado (nível mais crítico de aprendizagem), contabilizando a maioria dos estudantes do 2º Ano. E em Matemática dos 387, 184 estão também no nível não alfabetizado. Consequentemente esses estudantes terminaram o ciclo de alfabetização com muitas habilidades não consolidadas. Vale ressaltar que a análise dos resultados dessa avaliação, serve como evidência para criar mecanismos de práticas pedagógicas, para que esses e outros estudantes avancem nos níveis de



ESTADO DO AMAPÁ
PREFEITURA MUNICIPAL DE OIAPOQUE
SECRETÁRIA MUNICIPAL DE EDUCAÇÃO



aprendizagem, e que isso possa contribuir para que tenham melhores oportunidades na vida.

Fonte: <https://avaliacaoemonitoramentoamapa.caeddigital.net>

(link da plataforma da Avaliação e Monitoramento da Educação Básica)

ELISANGILA PUREZA JAQUES
COORDENADORA MUNICIPAL – OIAPOQUE





RELATÓRIO DE METAS E RESULTADOS 2022 - OIAIPOQUE

EIXO 1: Alfabetização (1º e 2º ano) ensino fundamental

METAS:

- Realizar avaliação diagnóstica de leitura dos alunos do 1º e 2º anos (mapas de leitura);
- Realizar formação continuada para professores - PCA
- Aplicar questionário aos cursistas para verificar as possíveis mudanças em sua prática pedagógica. (O que foi possível ou não de ser realizado);
- Alfabetômetro: Leitura e Escrita para os alunos do 2º ao 5º ano da rede municipal e estadual;
- Acompanhar o uso do material didático nas escolas;
- Busca ativa, controle de frequência;

Obs: mesmo que não esteja dentro das metas do PTA, é importante ressaltar o papel do **Material Didático na rede** - as escolas receberam? Os professores estão utilizando? Existe algum tipo de resistência quanto à adoção do material?

RESULTADOS ESPERADOS:	Realização da Avaliação Diagnóstica 100% nas 19 Escolas da Rede Municipal de Ensino. 100% de Participação dos professores alfabetizadores de 1º e 2º Anos nas Formações continuadas PCA. 100% de entrega do Material didático nas Escolas da Rede Municipal.
RESULTADOS OBTIDOS	Realização de Oficina prática de Leitura e Escrita para professores do 1º ao 5º Anos, para a realização da Avaliação Diagnóstica e a análise de resultados com identificação dos níveis de leitura e escrita dos alunos e compreensão de atividades que auxiliem no avanço desses níveis, aplicada pela Equipe local do Programa Criança Alfabetizada no início do Ano Letivo. Avaliação Diagnóstica realizada por todas as Escolas da Zona Urbana. Escolas de Zonas Rurais e indígenas não realizaram a Avaliação Diagnóstica por atraso no início do ano letivo nessas Escolas. Realização dos 4 Ciclos de Formações Continuadas para Professores alfabetizadores do 1º e 2º Anos da Rede Municipal de Ensino. Entrega parcial do Material Didático pela Equipe SEMED as Escolas.
FRAGILIDADES	Fortalecer o engajamento e/ou envolvimento da Equipe Técnica e Pedagógica da SEMED nas Ações do Programa no Município de Oiaipoque. Dificuldades de comunicação para divulgar as formações para professores alfabetizadores das Escolas de Zonas rurais e indígenas e pouco acesso as comunidades para o acompanhamento pós-formações e entrega do material didático para essas Escolas.
AVANÇOS	Formações e acompanhamentos 100% presenciais.



SUGESTÕES E MELHORIAS	Criar estratégias para engajar a Equipe SEMED para acompanhamento e monitoramento das ações em conjunto e aumentar a participação dos professores alfabetizadores nas formações e entregar 100% o material Didático para as 19 Escolas do Município de Oiaipoque no início do Ano Letivo.

EIXO 2: Gestão Municipal da Educação e Gestão Escolar

METAS:

- Monitorar o cumprimento de 100% dos 200 dias letivos;
- Realizar formação continuada para para gestores escolares;
- Rotina escolar: Equipe gestora
- Assessoramento Pedagógico para as escolas.

RESULTADOS ESPERADOS:	Cumprir os 200 dias letivos na rede Municipal de Ensino. Realizar os 4 Ciclos Formativos de Gestão Escolar. Implementar a rotina da Gestão Escolar.
RESULTADOS OBTIDOS	Ano Letivo de 2022 ainda curso até dia 18 de Janeiro de 2023, para cumprimento dos 200 dias letivos. Frequência de 90% dos cursistas (Diretores Escolares e Coordenadores Pedagógicos) nas Formações de Gestão Escolar.
FRAGILIDADES	Foi observada ainda maior preocupação da Equipe Gestora com o administrativo da Escola e pouca aplicação da Rotina Escolar por parte dessa Equipe.
AVANÇOS	Cumprimento dos 200 dias letivos. Maior participação da Equipe de Gestão Escolar nas Formações Continuidas em relação ao ano anterior.
SUGESTÕES E MELHORIAS	Fortalecer a rotina Escolar como prática permanente da Gestão Escolar.



EIXO 3: Literatura e Formação do Leitor
METAS: <ul style="list-style-type: none">- Implementação de <i>cantinhos de leitura</i> em 100% das salas de aulas 1º e 2º ano do ensino fundamental- Implementação de Contação de História com contos de nossa região.- Resignificar o acesso às salas de leitura- Rotina Literária

RESULTADOS ESPERADOS:	Criar cantinho literário nas salas de aula de 1º e 2º ano das 19 Escolas Municipais. Incentivar a Contação de Histórias nas rotinas escolares de alfabetização.
RESULTADOS OBTIDOS	Criações de cantinhos da leitura em algumas Escolas. Realização de contação de história pelos cursistas alfabetizadores na Semana da criança em 06 Escolas Municipais Urbanas e acompanhamento pela Equipe local PCA dessas contações in lócus. Feira Literária realizada pela Escola Camilo Monteiro dos Reis (Escola ganhadora do Prêmio Criança Alfabetizada) com exposições de vários gêneros literários produzidos pelos alunos, contações de histórias, declamações de poemas e poesias e leitura de livros.
FRAGILIDADES	Falta de espaço físico, mobília, material didático e Pedagógico e acervo literário para criar o cantinho de leitura em todas as Escolas. Pouca prática de letramento literário e contação de histórias por parte dos professores.
SUGESTÕES E MELHORIAS	Implementar no planejamento a rotina literária nas turmas de Educação Infantil e alfabetização para estimular o gosto pela leitura. Incentivar a criação dos cantinhos de leitura nas salas para auxiliar no desenvolvimento da leitura dos alunos. Sugerir para as Escolas Projetos eficazes de leituras por faixas etárias do leitor (Educação Infantil e alfabetização). Desenvolver práticas de Letramento literário para a formação do leitor no ciclo de alfabetização.

EIXO 4: Educação Infantil
METAS: <ul style="list-style-type: none">- Realizar o mapeamento de crianças entre 4 e 5 anos de idade fora da escola- Realizar as formações continuada para os professores da educação Infantil- Garantir 100% de frequência escolar das crianças de 4 e 5 anos



- Implementar o Círculo de Cultura nas Experiências de aprendizagem e desenvolvimento, com ênfase no uso da literatura infantil.

RESULTADOS ESPERADOS:	Realizar 4 formações para os professores das Escolas Municipais com ofertas na Educação Infantil. Implementar o Círculo de Cultura nas Experiências de aprendizagem e desenvolvimento, com ênfase no uso da literatura infantil.
RESULTADOS OBTIDOS	Foram Realizadas 4 formações para os professores e pedagogos das Escolas Municipais com turmas Do 1º e 2º Períodos e acompanhamentos.
FRAGILIDADES	Aulas não presenciais na Escola de Educação Infantil Educandário ABC (Escola exclusiva de Educação Infantil e com maior número de alunos matriculados de 4 e 5 Anos) e Escola Alciane Barbosa. Evasão Escolar por causa das aulas não presenciais em 02 Escolas Municipais que ofertam Educação Infantil. Resistência de professores de Educação Infantil em participar até o final das formações em colocar em prática aulas com propostas voltadas para o desenvolvimento integral da Criança.
AVANÇOS	Formações continuadas para professores e Pedagogos da Educação Infantil das Escolas Municipais de Oia Poque com foco na literatura Infantil como prática ativa no desenvolvimento cognitivo das crianças.
SUGESTÕES E MELHORIAS	Acompanhar junto a Secretaria Municipal de Educação a frequência Escolar e busca ativa dos alunos ausentes no ano letivo de 2022. Propor projetos pedagógicos com atividades práticas para desenvolvimento de habilidades das crianças.

EIXO 5: Avaliação externa
METAS: <ul style="list-style-type: none">- Disseminação da cultura de avaliação externa no município como ferramenta para definição da política educacional;- Oficina de apropriação de resultado;
Obs: Aqui é importante destacar taxa de participação, resultados obtidos (por nível e subnível de pré leitor) e os principais desafios relativos a mobilização da rede para as avaliações;

AVALIAÇÃO DE FLUÊNCIA FORMATIVA:

RESULTADOS ESPERADOS:	100% de participação dos alunos na Avaliação Formativa.
-----------------------	---





ESTADO DO AMAPÁ
PREFEITURA MUNICIPAL DE OIAPOQUE
SECRETÁRIA MUNICIPAL DE EDUCAÇÃO



RESULTADOS OBTIDOS	50% de participação dos alunos.
FRAGILIDADES	Pouca divulgação da avaliação na Rede. Atraso no início do ano letivo nas Escolas Rurais e Indígenas por falta de contratação de professores na Rede Municipal de Ensino.
AVANÇOS	Mobilização das escolas e transporte dos alunos.
SUGESTÕES E MELHORIAS	Engajar todas as Equipes para trabalhar em conjunto nas Avaliações de leitura para aumentar os índices de participações e frequência dos alunos para mapear os níveis de leitura.

SisPAEAP:

RESULTADOS ESPERADOS:	100% de participação dos alunos e avanço na quantidade de alunos alfabetizados durante o ano Escolar 2022.	
RESULTADOS OBTIDOS	Participação de 80 % dos alunos na Avaliação Sispaeap.	
FRAGILIDADES	Aula não presencial em 01 Escola de Ensino Fundamental no Município. Pouco apoio da Equipe SEMED na divulgação, mobilização e acompanhamento da realização da Avaliação no Município. Dificuldades de acesso para aplicação da Avaliação SISPAEAP nas Escolas de Zona Rural e indígenas de Oiapoque. Base de dados não atualizada integralmente pela Equipe Gestora.	
AVANÇOS	Maior mobilização da comunidade escolar na organização das escolas para aplicação da Avaliação Sispaeap. Parceria dos acadêmicos do curso de Pedagogia da UNIFAP campus-Oiapoque na aplicação da Avaliação Sispaeap. Transporte Escolar para os alunos no dia da Avaliação.	
SUGESTÕES E MELHORIAS	Engajar Equipe SEMED nas Aplicações das Avaliações Externas. Publicizar mais os resultados Sispaeap para a Comunidade Escolar e realizar oficina de análise minuciosa desses resultados para o planejamento Escolar do ano seguinte em tempo hábil. Aulas presenciais 100% em todas as Escolas da Rede Municipal de Ensino. Atualização da base de dados na Plataforma CAED para evitar base extra de alunos.	

AVALIAÇÃO DE FLUÊNCIA SOMATIVA:

RESULTADOS ESPERADOS:	100% de participação dos alunos na Avaliação Somativa.
RESULTADOS OBTIDOS	62 % de participação dos alunos.
FRAGILIDADES	Baixa participação dos alunos na Avaliação de saída Fluência.



ESTADO DO AMAPÁ
PREFEITURA MUNICIPAL DE OIAPOQUE
SECRETÁRIA MUNICIPAL DE EDUCAÇÃO



	Data de aplicação próxima da Avaliação SISpaep. Base de dados não atualizada integralmente pela Equipe Gestora.
AVANÇOS	Mobilização das escolas.
SUGESTÕES E MELHORIAS	Engajar todas as Equipes para trabalhar em conjunto nas Avaliações de leitura para aumentar os índices de participações e frequência dos alunos para facilitar o mapeamento dos níveis de leitura. Definir datas de aplicações das Avaliações de leitura em calendários. Realizar aplicação da Avaliação em datas distantes de outras Avaliações. Atualização constante na Plataforma PARC para o cadastro dos alunos nas Avaliações.

Elisangela Pureza Jaques

Elisangela Pureza Jaques
COORDENADORA MUNICIPAL DO PROGRAMA CRIANÇA ALFABETIZADA - OIAPOQUE





ESTADO DO AMAPÁ
PREFEITURA MUNICIPAL DE OIAPOQUE
SECRETÁRIA MUNICIPAL DE EDUCAÇÃO



ANEXO 19- DIÁRIO OFICIAL REMUNERAÇÃO



Poder Executivo
Prefeitura de Oiapoque
Rua: Joaquim Caetano da Silva – 460 – Centro
Telefone: (96) 3521-1101 – FAX: (96) 3521-1101
E-mail: pmoiapoque@bol.com.br

§ 2º No caso do professor em exercício da educação infantil e no segmento de 1ª a 4ª séries do ensino fundamental, a carga horária de 20 (vinte) horas semanais de substituição será cumprida integralmente em regência de classe.

§ 3º A substituição de que trata este Artigo não poderá ser superior a 6 (seis) meses.

Art. 26. Requerido o gozo de licença pelo professor, a direção da unidade de ensino informará no prazo de 48 (quarenta e oito) horas à Secretaria Municipal de Educação que imediatamente publicará a abertura do posto de substituição, indicando a escola, disciplina e carga horária, fixando o prazo de 5 (cinco) dias para a habilitação dos interessados.

Parágrafo Único: Será selecionado para substituição o professor e o pedagogo com maior tempo de serviço na mesma unidade escolar ou outra circunvizinha, ou em setoriais da Secretaria Municipal de Educação.

Art. 27. Os profissionais serão designados para o exercício de atividade em substituição por portaria do Secretário Municipal de Educação, mediante formalização de processo específico em que fique comprovado o cumprimento das condições estabelecidas nos incisos I a IV do Artigo 24, contendo necessariamente as seguintes informações:

- I - nome do profissional a ser substituído, período e motivo do afastamento;
- II - nome da escola no caso de professor da Educação Infantil e do segmento de 1ª a 4ª séries do Ensino Fundamental;
- III - nome da escola, especificação da disciplina e carga horária para os professores dos demais segmentos.

CAPÍTULO XI DA REMUNERAÇÃO

Art. 28. A remuneração dos servidores integrantes de carreiras de profissionais da educação do quadro de pessoal da Prefeitura Municipal de Oiapoque é composta de vencimento básico, gratificações e vantagens adicionais previstas em Lei.

§1º. São ainda devidas aos integrantes da carreira dos profissionais da educação as vantagens pessoais incorporadas nos termos da Legislação aplicável, bem como as revisões gerais anuais concedidas aos servidores civis da Prefeitura de Oiapoque.

§2º. As tabelas de vencimento básico dos integrantes das carreiras dos profissionais da educação são constantes dos anexos I, II, III, IV e desta Lei.

Art. 29. São devidas aos integrantes da carreira dos profissionais da educação as seguintes gratificações, as quais incidirão sobre o vencimento básico do respectivo padrão e classe ocupada pelo servidor:

- I - para os ocupantes do cargo de Professor:



ESTADO DO AMAPÁ
PREFEITURA MUNICIPAL DE OIAIPOQUE
SECRETÁRIA MUNICIPAL DE EDUCAÇÃO



Poder Executivo
Prefeitura de Oiaipoque
Rua: Joaquim Caetano da Silva – 460 – Centro
Telefone: (96) 3521-1101 – FAX: (96) 3521-1101
E-mail: pmoiapoque@bol.com.br

Gratificação de Regência de Classe, no percentual de 30% (trinta por cento), devida apenas aos professores em efetivo exercício em sala de aula, nos Centros Especializados ou nas Unidades de Ensino subordinadas à Secretaria Municipal de Educação e/ ou conveniadas.

II - para os ocupantes do cargo de Pedagogo e Especialista em Educação:

Gratificação de Atividade Técnica, no percentual de 30% (trinta por cento), devida aos pedagogos e especialistas em educação em efetivo exercício nas unidades escolares ou setoriais da Secretaria Municipal de Educação e/ ou conveniadas.

Parágrafo único. A Gratificação de Regência de Classe e de Atividade Técnica incorporam-se aos vencimentos dos professores, pedagogos e especialistas em educação para efeito de aposentadoria, desde que os mesmos desempenhem suas funções em sala de aula e/ou nas atividades docentes dos programas de formação continuada presenciais e a distância dos respectivos setores da Secretaria Municipal de Educação, pelo período mínimo de 10 (dez) anos.

III - **Gratificação de Interiorização**, devida aos profissionais designados para desenvolver suas atividades em comunidades da zona rural do Município, no percentual de 30% (trinta por cento) do vencimento básico.

IV - **Gratificação de Dedicção Exclusiva**, no percentual de 50% (cinquenta por cento), incidente sobre o vencimento básico do cargo efetivo, devida aos profissionais da educação da rede municipal de ensino, com jornada de trabalho de 40 (quarenta) horas semanais.

V - **Gratificação de Educação Especial** no percentual de 10% (dez por cento) incidente sobre a remuneração, destinada única e exclusivamente aos professores especializados em educação especial, que realizam atendimento educacional aos alunos com necessidades especiais nos Centros Especializadas ou nas Unidades de Ensino subordinadas a Secretaria Municipal da Educação e/ ou conveniadas.

Art. 30. Os proventos dos profissionais da educação aposentados serão revistos na mesma proporção e data sempre que se modificar a remuneração dos profissionais em atividade, sendo também estendidos aos aposentados quaisquer benefícios ou vantagens posteriormente concedidos aos profissionais da educação em atividade, inclusive, quando decorrentes da transformação ou reclassificação do cargo ou função em que se deu a aposentadoria.



ANEXO 20- PARECER DE CONTAS ANUAL DO FUNDEB



Conselho Municipal de Acompanhamento e Controle Social do Fundo de Manutenção e Desenvolvimento da Educação Básica e de Valorização do Magistério – FUNDEB, Rua São Lazaro nº 195 – Bairro Paraíso – FONE (96) 96 98421-1938 (correasara83@gmail.com)

PARECER DA PRESTAÇÃO DE CONTAS ANUAL DO FUNDEB DE OIAPOQUE DO ANO/EXERCÍCIO DE 2022

EXPOSIÇÃO DE MOTIVOS

O presente parecer tem por objetivo proceder à análise dos demonstrativos da prestação de contas desenvolvida pela Prefeitura Municipal de Oia Poque, e acompanhar a aplicação dos recursos, consoante o que dispõe da Lei Federal 14.113/2020. Através dos seus conselheiros, nomeados pelo Decreto nº. 713/2021- GAB/PMO de 05/10/2021, para o biênio de 2021 a 2022 em cumprimento à legislação vigente, após a apreciação da prestação de contas tem a satisfação de apresentar o **PARECER DA PRESTAÇÃO DE CONTA DOS RECURSOS DO FUNDEB** referente ao exercício de 2022, e assim o faz.

Este documento foi desenvolvido a partir da análise extraído do sistema de transferência do portal [bb/daf/beneficiárioList do tesouro nacional](#), através das folhas mensais de pagamentos de pessoal efetivo e contratados, assim também, como planilhas dos contratos de locação de prédios, encaminhado pela Diretora do setor do DRH na pessoa da senhora Wilza de Oliveira Moraes, e extratos da conta do FUNDEB encaminhados pelo secretário de educação Antônio Rangel da Silva Ribeiro. Analisados conforme a compreensão dos conselheiros do FUNDEB, respeitando o que dispõe da Lei Federal 14.113/2020 e ao Manual de Orientação do FUNDEB. No momento de deliberação sobre o Parecer todos os presentes puderam discutir sobre as análises, a presidente do Conselho do CACS FUNDEB procedeu com uma apresentação de planilhas, nas quais fazem uma síntese sobre a base legal do FUNDEB, sua composição, os repasses recebidos pelo município e as referidas despesas. Em posse das documentações supracitadas, onde se construiu elementos para a análise do que foi apresentado pela Poder Executivo Municipal, à luz da legislação pertinente ao assunto. O parecer refere-se à prestação de contas do ano de 2022.

ANÁLISE: Das análises dos registros contábeis houve a verificação dos extratos bancários para verificar quaisquer irregularidades na condução do Poder Executivo quanto à aplicação dos recursos do FUNDEB. O processo de prestação de contas está devidamente instruído, tendo como receita de transferência do tesouro nacional o montante de **R\$ 33.523.517,93**, e sendo identificado pagamentos do tesouro municipal o valor de **R\$ 342.473,4**, e despesas de **R\$ 40.136.317,82**, – (foi informado pelo Secretário de educação Antônio Rangel da Silva no ofício nº 073/2023-GAB/SEMED/PMO de 21 de março de 2023, que o valor total dos repasses referentes aos 25% da administração repassado para o Fundo Municipal de Educação não foram informados porque o fechamento dos balancetes relativo ao ano de 2022 só será finalizado no final do mês de abril de 2023, pelos setores de finança e contabilidade não podendo apresentar essas informações para o CACS FUNDEB). Verificado o extrato bancário da conta do FUNDEB, não identificamos acréscimos de valores provenientes de aplicações financeiras. Foi aplicado com pessoal docente a importância de **R\$ 20.966.414,34** – (vinte milhões, novecentos e sessenta e seis mil, quatrocentos e quatorze reais e trinta e quatro centavos), mais **R\$ 8.879.511,81** – (oito milhões, oitocentos e setenta e nove mil, quinhentos e onze reais e oitenta e um centavos) aplicado com de pessoal de apoio que representam mais de **70% (sessenta por cento)** da Receita total do Fundo, portanto cumpriu o valor mínimo legal, e aluguel de prédios e manutenção das escolas e demais despesas com o ensino fundamental. Os registros contábeis apresentaram informações altamente técnicas. Referente às verbas recebidas no registro gerencial foram destacadas as informações especificadas na tabela demonstrativa do tesouro nacional fl.02

01/05



ESTADO DO AMAPÁ
PREFEITURA MUNICIPAL DE OIAIPOQUE
SECRETÁRIA MUNICIPAL DE EDUCAÇÃO



ORIGENS DO FUNDEB DE ACORDO COM O DEMONSTRATIVO DO TESOUREIRO NACIONAL

Mês	FPE	FPM	IPI-EXP	ICMS ESTADO	ITR	IPVA	ITCMD	Total
01 JAN	1.879.654,76	225.265,53	4.539,31	514.009,37	24,89	12.980,67	371,51	2.636.846,04
02 FEV	2.718.929,33	314.451,69	4.058,89	847.398,93	23,38	80.276,80	1.665,89	3.966.804,91
03 MARÇO	1.614.466,20	190.633,37	4.598,29	384.368,22	27,83	38.980,81	989,86	2.234.064,58
04 ABRIL	1.935.449,68	225.968,05	4.676,59	117.072,12	20,15	65.464,19	1.241,58	2.349.892,36
05 MAIO	2.125.357,68	251.366,91	2.486,25	448.592,64	22,27	13.841,50	947,28	2.842.614,53
06 JUNHO	2.006.277,44	235.201,71	3.507,83	388.286,34	27,88	71.396,26	516,67	2.705.214,13
07 JULHO	1.748.603,30	201.715,70	3.615,72	100.201,07	50,34	19.451,93	1.063,45	2.074.701,51
08 AGOST	1.989.974,01	230.002,85	2.880,03	485.088,19	15,58	37.146,29	1.288,38	2.746.395,33
09 SETEM	1.654.431,64	191.066,74	3.799,17	1.191.900,53	78,86	91.267,17	4.185,02	3.136.729,13
10 OUTUB	1.732.267,73	201.536,96	3.877,38	413.065,82	1.639,64	38.026,91	1.132,78	2.391.547,22
11 NOVEM	2.202.354,85	253.295,28	2.819,44	390.600,30	288,25	20.485,75	1.177,77	2.871.021,64
12 DEZEM	2.341.404,26	271.085,82	4.005,84	909.518,87	65,51	40.390,85	1.215,40	3.567.686,55
TOTAL	23.949.170,88	2.791.590,61	44.864,74	6.190.102,4	2.284,58	529.709,13	15.795,59	33.523.517,93

Com a aplicação financeira, a somatória das receitas foi igual a **R\$ 33.523.217,93**.

Referente às despesas, inicialmente, foi dividida as especificações com base na aplicação da porcentagem destinada à remuneração do pessoal do magistério e posteriormente à porcentagem destinadas a outros investimentos.

No que concerne aos 70% mínimo que devem ser aplicados em pagamento do pessoal, e no que concerne aos 30% máximo que devem ser investidos em outros aspectos para o desenvolvimento da educação básica, destacam-se os dados abaixo.

DEMONSTRATIVO DE APLICAÇÃO DO FUNDEB/2022	
Despesas do Magistério (mínimo de 70%)	R\$ 31.438.693,53
Outras despesas da Educação (máximo de 30%)	R\$ 2.084524,4

02/05



ESTADO DO AMAPÁ
PREFEITURA MUNICIPAL DE OIAPOQUE
SECRETÁRIA MUNICIPAL DE EDUCAÇÃO



Conselho Municipal de Acompanhamento e Controle Social do Fundo de Manutenção e Desenvolvimento da Educação Básica e de Valorização do Magistério – FUNDEB, Rua São Lazaro nº 195 – Bairro Paraíso – FONE (96) 96 98421-1938 (correasara83@gmail.com)

DEMONSTRATIVO DE RECEITAS E DESPESAS COM FOLHA DE PAGAMENTO, ALUGUEL DE IMÓVEIS E OUTROS – 2022.

FUNDEB

MÊS	RECEITA FUNDEB	FOLHA	Aluguéis de imóveis	Outras despesas
Janeiro	2.636.846,04	2.147.214,32	83.326,00	228.200,63
Fevereiro	3.966.804,91	1.836.243,12	81.819,89	330.941,19
Março	2.234.064,58	1.776.728,19	93.659,44	75.765,64
Abril	2.349.892,36	2.245.869,24	93.659,44	260.797,74
Maiο	2.842.614,53	2.699.336,02	97.659,44	124.472,80
Junho	2.705.214,13	3.242.565,79	95.659,44	269.598,31
Julho	2.074.701,51	2.690.334,89	86.453,96	668.079,27
Agosto	2.746.395,33	2.713.352,72	95.659,44	341.448,20
Setembro	3.136.729,13	2.745.897,47	110.362,83	416.306,35
Outubro	2.391.547,22	2.773.972,62	95.659,44	872.854,43
Novembro	2.871.021,64	2.810.563,42	95.659,44	634.692,48
Dezembro	3.567.686,55	4.317.700,04	81.608,85	2.802.195,33
TOTAL	33.523.517,93	31.999.777,84	1.111.187,61	7.025.352,37
Federal R\$ 33.523.517,93 25%Mun. R\$ 342.473,4	Total de entradas R\$ 33.865.991,33	Saídas R\$ 40.136.317,82	Saldo →	R\$-6.270.326,49

SARA DA SILVA CORREA
PRESIDENTE DO CACS-FUNDEB-OIAPOQUE-AP
Lei Federal nº 14.113/2020 / Lei Municipal nº 640/2021 / Decreto 713/2021

03/05

Assinado por 1 pessoa: IVANILDE SILVA DE SOUZA CARDOSO
Para verificar a validade das assinaturas, acesse <https://oiaopoque.1doc.com.br/verificacao/7EDE-4653-C33C-97FD> e informe o código 7EDE-4653-C33C-97FD





ESTADO DO AMAPÁ
PREFEITURA MUNICIPAL DE OIAPOQUE
SECRETÁRIA MUNICIPAL DE EDUCAÇÃO



Porcentagem de aplicação FUNDEB

Janeiro	Fevereiro	Março	Abril
60%	60%	70%	70%
R\$ 1.457.089,66	R\$ 1.041.265,76	R\$ 1.204.730,74	R\$ 1.658.572,3
40%	40%	30%	30%
R\$ 527.621,55	R\$ 727.194,97	R\$ 544.344,6	R\$ 552.437,48

Maio	Junho	Julho	Agosto
70%	70%	70%	70%
R\$ 1.865.492,52	R\$ 2.349.507,53	R\$ 1.853.073,76	R\$ 1.867.853,9
30%	30%	30%	30%
R\$ 833.843,5	R\$ 716.105,52	R\$ 837.261,13	R\$ 845.498,82

Setembro	Outubro	Novembro	Dezembro
70%	70%	70%	70%
R\$ 1.894.555,23	R\$ 1.934.302,03	R\$ 1.936.300,39	R\$ 1.903.670,52
30%	30%	30%	30%
R\$ 851.342,24	R\$ 781.361,87	R\$ 874.263,03	R\$ 788.237,1

Com a aplicação financeira, a somatória das receitas foi igual a **R\$ 29.845.926,15**, mais o decimo de **R\$ 1.592.767,38** ficando no valor total das receitas de **R\$ 31.438.693,53**. Referente às despesas, inicialmente, foi dividida as especificações com base na aplicação da porcentagem destinada à remuneração do pessoal do magistério e posteriormente à porcentagem destinada a outros investimentos. No que concerne aos 70% que devem ser aplicados ao pagamento dos profissionais do magistério, e no que concerne aos 30% que devem ser investidos em outros aspectos para o desenvolvimento da educação básica, destacam-se os dados abaixo.

DEMONSTRATIVO DE APLICAÇÃO DO FUNDEB/2022	
Despesas do Magistério (mínimo de 70%)	R\$ 20.966.414,34
Outras despesas da Educação (máximo de 30%)	R\$ 8.879.511,81

04/05





ESTADO DO AMAPÁ
PREFEITURA MUNICIPAL DE OIAIPOQUE
SECRETÁRIA MUNICIPAL DE EDUCAÇÃO



Conselho Municipal de Acompanhamento e Controle Social do Fundo de Manutenção e Desenvolvimento da Educação Básica e de Valorização do Magistério – FUNDEB, Rua São Lazaro nº 195 – Bairro Paraíso – FONE (96) 96 98421-1938 (correasara83@gmail.com)

Da cuidadosa análise dos dados supracitados, compreende-se que o Poder Executivo cuidou em aplicar os recursos do Fundeb em consonância com o que determina a Lei Federal 14.113/2020 no que se refere à destinação das porcentagens, sendo 70% para o pagamento dos profissionais do magistério. Além disso, os 30% restantes foram também investidos em pagamento de pessoal, que apesar de não se encaixarem no que a Lei considera profissionais do magistério chamados como apoio, são peças fundamentais para o desenvolvimento da educação básica. As demais, foram feitos também investimentos na valorização de pessoal, em estrutura físico-material, outro ponto indispensável para a qualificação da educação municipal.

Verificou-se, conforme o Demonstrativo de Aplicação com Educação, que as Despesas com a Manutenção e Desenvolvimento da Educação – MDE 2022 foram no percentual de 25%, mínimo estabelecido pela Constituição Federal.

CONCLUSÃO

Diante do exposto, alcançaram-se elementos úteis à análise dos demonstrativos encaminhados ao Conselho Municipal de Acompanhamento e Controle social do FUNDEB. Foi feita análise criteriosa dos dados informados com relação às receitas e despesas do FUNDEB relacionando à legislação federal. Com isso, a deliberação é pela aprovação da prestação de contas apresentada **com ressalvas:**

- Foi informado pelo Secretário de Educação **Antônio Rangel da Silva Ribeiro**, através do ofício 073/2023 – GAB/SEMED/PMO, que não foi informado ao CACS FUNDEB o valor total depositado na conta do Fundo Municipal de Educação porque o balancete de contas do município só fechará no final de abril de 2023. **Este Conselho recomenda que o gestor municipal encaminhe o valor total dos valores depositado na conta do Fundo Municipal de Educação assim que fechar o balancete.**

Por fim, este Conselho do CACS-FUNDEB, expressa **PARECER FAVORÁVEL COM RESALVA** e aprova toda movimentação financeira e orçamentária das despesas e receitas colocadas em epígrafe para apreciação de todos os membros deste Conselho.

É o Parecer.

Oiaipoque-AP, 22 de março de 2023.

- 1 _____
- 2 _____
- 3 _____
- 4 _____
- 5 _____
- 6 _____
- 7 _____
- 8 _____
- 9 _____
- 10 _____
- 11 _____
- 12 _____
- 13 _____
- 14 _____

SARA DA SILVA CORREA
 Presidente

Lei Federal nº 14.113 art. nº 30 - Lei Municipal nº 640/2021 / Decreto 713/2021GAB/PMO

05/05

Assinado por 1 pessoa: IVANILDE SILVA DE SOUZA CARDOSO
 Para verificar a validade das assinaturas, acesse <https://oiaipoque.1doc.com.br/verificacao/7EDE-4653-C33C-97FD> e informe o código 7EDE-4653-C33C-97FD



ESTADO DO AMAPÁ
PREFEITURA MUNICIPAL DE OIAPOQUE
SECRETÁRIA MUNICIPAL DE EDUCAÇÃO



SECRETARIA DE EDUCAÇÃO

IDENTIFICAÇÃO DE PAGAMENTOS COM VERBA DO FUNDO MUNICIPAL DA
EDUCAÇÃO

TESOURO MUNICIPAL 2022

01 JAN	*****	*****	*****	*****	*****	*****	*****	33.574,78
02 FEV	*****	*****	*****	*****	*****	*****	*****	32.879,43
03 MARÇO	*****	*****	*****	*****	*****	*****	*****	27.652,85
04 ABRIL	*****	*****	*****	*****	*****	*****	*****	25.287,05
05 MAIO	*****	*****	*****	*****	*****	*****	*****	26.095,17
06 JUNHO	*****	*****	*****	*****	*****	*****	*****	27.639,32
07 JULHO	*****	*****	*****	*****	*****	*****	*****	25.462,44
08 AGOST	*****	*****	*****	*****	*****	*****	*****	26.343,77
09 SETEM	*****	*****	*****	*****	*****	*****	*****	26.932,58
10 OUTUB	*****	*****	*****	*****	*****	*****	*****	29.702,59
11 NOVEM	*****	*****	*****	*****	*****	*****	*****	27.878,37
12 DEZEM	*****	*****	*****	*****	*****	*****	*****	33.025,04
TOTAL	—————→							342.473,40

SARA DA SILVA CORREA
Presidente

Lei Federal nº 14.113 art. nº 30

Lei Municipal nº 640/2021

Decreto 713/2021GAB/PMO



ESTADO DO AMAPÁ
PREFEITURA MUNICIPAL DE OIAPOQUE
SECRETÁRIA MUNICIPAL DE EDUCAÇÃO



DEMONSTRATIVO DE DESPESAS CONHECIDA EM PLANILHA 03 DO PARECER COMO OUTROS DEVIDAMENTE IDENTIFICADAS – 2022.

JANEIRO

MÊS	EMPRESA ou PESSOA	CNPJ / CPF DOCUMENTO	DATA DE TRANSFERENCIA	VALOR
Janeiro	DARKLE R ARAUJO	554.544.000.113.571	07/01/2022	45.224,98
Janeiro	NORTE MOVEIS	02.1496889.0001-10	07/01/2022	150.148,99
Janeiro	IMPORTADORA E	554.554.000.070.756	10/01/2022	1.092,55
Janeiro	COOPERATIVA D	01.8367019.0001-36	10/01/2022	11.156,25
Janeiro	AUTO POSTO BOM	554.435.000.020.045	24/01/2022	20.577,86
TOTAL				228.200,63

FEVEREIRO

MÊS	EMPRESA ou PESSOA	CNPJ / CPF DOCUMENTO	DATA DE TRANSFERENCIA	VALOR
FEVEREIRO	COOPERATIVA D	01.8367019.0001-36	08/02/2022	18.145,83
FEVEREIRO	AUTO POSTO BOM	554.435.000.020.045	11/02/2022	20.577,21
FEVEREIRO	IMPORTADORA E	554.554.000.070.756	11/02/2022	1.092,55
FEVEREIRO	A C FERREIRA	03.3292847.0001-46	16/02/2022	290.619,25
FEVEREIRO	BANCO INTER S.A.	PAG. DE BOLETO	25/02/2022	506,36
TOTAL				330.941,19



ESTADO DO AMAPÁ
PREFEITURA MUNICIPAL DE OIAPOQUE
SECRETÁRIA MUNICIPAL DE EDUCAÇÃO



MARÇO

MÊS	EMPRESA ou PESSOA	CNPJ / CPF DOCUMENTO	DATA DE TRANSFERENCIA	VALOR
MARÇO	AUTO POSTO BOM	554.435.000.020.045	10/03/2022	13.721,76
MARÇO	IMPORTADORA E	554.554.000.070.756	10/03/2022	1.092,55
MARÇO	A SALOMAO DE A	554.544.000.406.218	10/03/2022	1.001,00
MARÇO	COOPERATIVA D	01.8367019.0001-36	11/03/2022	18.145,83
MARÇO	ARISTOTELES 5	553.851.000.052.884	18/03/2022	42.723,00
MARÇO	SEFAZ AP	TAXAS E MULTAS	23/03/2022	82,50
TOTAL				75.765,64

ABRIL

MÊS	EMPRESA ou PESSOA	CNPJ / CPF DOCUMENTO	DATA DE TRANSFERENCIA	VALOR
ABRIL	ARISTOTELES 5	553.851.000.052.884	04/04/2022	189.326,00
ABRIL	AUTO POSTO BOM	554.435.000.020.045	08/04/2022	16.660,98
ABRIL	IMPORTADORA E	554.554.000.070.756	08/04/2022	1.092,55
ABRIL	COOPERATIVA D	01.8367019.0001-36	08/04/2022	18.145,83
ABRIL	R C DISTRIBUIDORA	558.122.000.001.969	12/04/2022	10.713,50
ABRIL	CIA ELETRICIDADE DO AP	FATURAS DE ENERGIA	13/04/2022	999,40
ABRIL	NORTE MOVEIS	02.1496889.0001-10	13/04/2022	22.853,70
ABRIL	BANCO INTER S.A.	PAG. DE BOLETO	29/04/2022	479,96
ABRIL	BANCO INTER S.A.	PAG. DE BOLETO	29/04/2022	525,82
TOTAL				260.797,74



ESTADO DO AMAPÁ
PREFEITURA MUNICIPAL DE OIAPOQUE
SECRETÁRIA MUNICIPAL DE EDUCAÇÃO



MAIO

MÊS	EMPRESA ou PESSOA	CNPJ / CPF DOCUMENTO	DATA DE TRANSFERENCIA	VALOR
MAIO	AUTO POSTO BOM	554.435.000.020.045	09/05/2022	14.494,22
MAIO	IMPORTADORA E	554.554.000.070.756	09/05/2022	1.092,55
MAIO	A C S PINTO	558.123.000.002.841	09/05/2022	25.302,20
MAIO	COOPERATIVA D	01.8367019.0001-36	09/05/2022	18.145,83
MAIO	DARKLE R ARAUJO	554.544.000.113.571	16/05/2022	54.724,50
MAIO	R COMERCIO E	03.7512032.0001-86	27/05/2022	10.713,50
TOTAL				124.472,8

JUNHO

MÊS	EMPRESA ou PESSOA	CNPJ / CPF DOCUMENTO	DATA DE TRANSFERENCIA	VALOR
JUNHO	AZEVEDO M DE C	558.122.000.028.392	02/06/2022	216.153,20
JUNHO	AUTO POSTO BOM	554.435.000.020.045	09/06/2022	34.206,73
JUNHO	IMPORTADORA E	554.554.000.070.756	09/06/2022	1.092,55
JUNHO	COOPERATIVA D	01.8367019.0001-36	14/06/2022	18.145,83
TOTAL				269.598,31



ESTADO DO AMAPÁ
PREFEITURA MUNICIPAL DE OIAPOQUE
SECRETÁRIA MUNICIPAL DE EDUCAÇÃO



JULHO

MÊS	EMPRESA ou PESSOA	CNPJ / CPF DOCUMENTO	DATA DE TRANSFERENCIA	VALOR
JULHO	BLOQ JUDICIAL BANCEM	12.271.180.990.303	07/07/2022	47.592,42
JULHO	AUTO POSTO BOM	554.435.000.020.045	11/07/2022	62.514,20
JULHO	AZEVEDO M DE C	558.122.000.028.392	11/07/2022	39.090,95
JULHO	AZEVEDO M DE C	558.122.000.028.392	11/07/2022	252.652,46
JULHO	COOPERATIVA D	01.8367019.0001-36	11/07/2022	18.145,83
JULHO	DARKLE R ARAUJO	554.544.000.113.571	12/07/2022	54.724,50
JULHO	DEPOSITO JUDICIAL	12.271.180.990.301	12/07/2022	47.592,42
JULHO	ARISTOTELES 5	553.851.000.052.884	20/07/2022	175.567,00
JULHO	CIA ELETRICIDADE DO AP	FATURAS DE ENERGIA	29/07/2022	199,49
TOTAL				668.079,27

AGOSTO

MÊS	EMPRESA ou PESSOA	CNPJ / CPF DOCUMENTO	DATA DE TRANSFERENCIA	VALOR
AGOSTO	AUTO POSTO BOM	554.435.000.020.045	10/08/2022	32.753,29
AGOSTO	IMPORTADORA E	554.554.000.070.756	10/08/2022	1.092,55
AGOSTO	DARKLE R ARAUJO	554.544.000.113.571	17/08/2022	289.456,53
AGOSTO	COOPERATIVA D	01.8367019.0001-36	17/08/2022	18.145,83
TOTAL				341.448,2



ESTADO DO AMAPÁ
PREFEITURA MUNICIPAL DE OIAPOQUE
SECRETÁRIA MUNICIPAL DE EDUCAÇÃO



MÊS	EMPRESA ou PESSOA	CNPJ / CPF DOCUMENTO	DATA DE TRANSFERENCIA	VALOR
SETEMBRO	Bloqueio judicial-Bacen	12.299.752.920.102	08/09/2022	48.522,19
SETEMBRO	Bloqueio judicial-Bacen	12.299.752.920.101	12/09/2022	48.522,19
SETEMBRO	Auto posto Bom	554.435.000.020.045	14/09/2022	79.525,60
SETEMBRO	Importadora E	554.544.000.070.756	14/09/2022	1.092,55
SETEMBRO	Cia eletricidade do Amapá	13105 362	20/09/2022	24,36
SETEMBRO	Cia eletricidade do Amapá	13105 362	20/09/2022	39,44
SETEMBRO	Cia eletricidade do Amapá	13105 362	20/09/2022	42,97
SETEMBRO	Cia eletricidade do Amapá	13105 362	20/09/2022	34,30
SETEMBRO	Cia eletricidade do Amapá	13105 362	20/09/2022	614,75
SETEMBRO	ARISTOTELES 5	553.851.000.052.884	21/09/2022	220.888,00
SETEMBRO	M. O. PANTOJA	045513230000192	22/09/2022	17.000,00
TOTAL				416.306,35

MÊS	EMPRESA ou PESSOA	CNPJ / CPF DOCUMENTO	DATA DE TRANSFERENCIA	VALOR
OUTUBRO	IMPORTADORA E	554.544.000.070.156	13/10/2022	1.092,55
OUTUBRO	DARKLE R ARAUJO	554.544.000.113.571	14/10/2022	150.000,00
OUTUBRO	COOPERATIVA D	018367019000136	14/10/2022	15.451,80
OUTUBRO	AUTOMPOSTO BON	554.435.000.020.045	17/10/2022	115.400,00
OUTUBRO	AZEVEDO M DE C	558.122.000.028.392	21/10/2022	590.099,80
OUTUBRO	Cia eletricidade do Amapá	13105 362	26/10/2022	470,25
OUTUBRO	Cia eletricidade do Amapá	13105 362	26/10/2022	340,03
TOTAL				872.854,43





ESTADO DO AMAPÁ
PREFEITURA MUNICIPAL DE OIAPOQUE
SECRETÁRIA MUNICIPAL DE EDUCAÇÃO



NOVEMBRO

MÊS	EMPRESA ou PESSOA	CNPJ / CPF DOCUMENTO	DATA DE TRANFERENCIA	VALOR
NOVEMBRO	J. P. LIMA ABR	552.364.000.018.923	11/11/2022	99.765,00
NOVEMBRO	IMPORTADORA E	554.544.000.070.756	16/11/2022	1.092,55
NOVEMBRO	ARISTOTELES 5	553.851.000.052.884	23/11/2022	273.771,75
NOVEMBRO	DARKLE R ARAUJO	554.544.000.113.571	23/11/2022	244.611,38
NOVEMBRO	COOPERATIVA D	018367019000136	29/11/2022	15.451,80
TOTAL				634.692,48

DEZEMBRO

MÊS	EMPRESA ou PESSOA	CNPJ / CPF DOCUMENTO	DATA DE TRANFERENCIA	VALOR
DEZEMBRO	Bloqueio judicial-Bacen	12.243.979.250.102	07/12/2022	5.324,57
DEZEMBRO	Bloqueio judicial-Bacen	12.243.979.250.101	14/12/2022	5.324,57
DEZEMBRO	M. A. ALVES L	039748464000116	15/12/2022	561.179,36
DEZEMBRO	M. A. ALVES L	039748464000116	15/12/2022	1.073.214,04
DEZEMBRO	IMPORTADORA E	554.544.000.070.756	16/12/2022	1.092,55
DEZEMBRO	M. A. ALVES L	039748464000116	16/12/2022	561.179,36
DEZEMBRO	ABREU E SOUSA	037321489000103	16/12/2022	17.316,00
DEZEMBRO	COOPERATIVA D	018367019000136	16/12/2022	15.451,80
DEZEMBRO	M. A. ALVES L	039748464000116	16/12/2022	561.179,36
DEZEMBRO	BANCO INTER S. A.	Pagamento boleto	28/12/2022	933,72
TOTAL				2.802.195,33



**ESTADO DO AMAPÁ
PREFEITURA MUNICIPAL DE OIAPOQUE
SECRETÁRIA MUNICIPAL DE EDUCAÇÃO**



ANEXO 21- DEMONSTRAÇÃO DAS DIVIDAS, RECEITAS E DESPESAS

Exercício de 2022

FUNDO MUNICIPAL DE EDUCAÇÃO DE OIAPOQUE - FUNDEB
Anexo 16 - Demonstrativo da Dívida Fundada
Dezembro(31/12/2022)
ISOLADO:24 - FUNDO MUNICIPAL DE EDUCAÇÃO DE OIAPOQUE - FUNDEB

Pág. 1

TÍTULOS	SALDO ANTERIOR EM CIRCULAÇÃO	MOVIMENTO DO EXERCÍCIO			SALDO FIM DO PERÍODO SEGUINTE
		EMISSÃO	COM. MONET.	RESGATE/AMORTIZ.	
SALDO	0,00	0,00	-0,00	0,00	0,00
TOTAL	0,00	0,00	0,00	0,00	0,00



ESTADO DO AMAPÁ
PREFEITURA MUNICIPAL DE OIAPOQUE
SECRETÁRIA MUNICIPAL DE EDUCAÇÃO



Exercício de 2022

FUNDO MUNICIPAL DE EDUCAÇÃO DE OIAPOQUE - FUNDEB
Anexo 17 - Demonstrativo da Dívida Flutuante
 Dezembro(31/12/2022)

Pág. 1

ISOLADO:24 - FUNDO MUNICIPAL DE EDUCAÇÃO DE OIAPOQUE - FUNDEB

TÍTULOS	SALDO ANTERIOR	MOVIMENTO DO PERÍODO				SALDO PV O PERÍODO SEQUINTE
		INSCRIÇÃO	BAIXA	TRANSF. P/ NAO PROCC. LIQ INSCRI	BAIXA	
RESTOS A PAGAR - PROCESSADOS						
EXERCÍCIO 2021	4.414.750,22	0,00	97.279,53	45.224,98	0,00	4.362.695,67
EXERCÍCIO 2022	0,00	6.526.023,33	0,00	0,00	0,00	6.526.023,33
Sub-total	4.414.750,22	6.526.023,33	97.279,53	45.224,98	0,00	10.867.719,00
RESTOS A PAGAR - NÃO PROCESSADOS						
EXERCÍCIO 2021	477.362,62	0,00	432.157,64	0,00	45.224,98	0,00
EXERCÍCIO 2022	0,00	130.000,00	0,00	0,00	0,00	130.000,00
Sub-total	477.362,62	130.000,00	432.157,64	0,00	45.224,98	130.000,00
DEPÓSITOS E CONSIGNAÇÕES						
PENSAÇÃO ALIMENTÍCIA (F)	0,00	87.663,26	87.411,40	0,00	0,00	261,86
RETIÇÕES - ENTIDADES REPRESENTATIVAS DE CLASSES (F)	60.031,53	114.440,69	71.870,69	0,00	0,00	102.601,53
OUTROS CONSIGNATÁRIOS (F)	0,00	7.106,67	1.271,80	0,00	0,00	5.834,87
DEPÓSITOS PARA RECURSOS JUDICIAIS (F)	0,00	13.110,60	10.025,50	0,00	0,00	2.185,10
CONTRIBUIÇÃO AO RGPS (F)	2.180.750,51	2.694.260,21	4.037,36	0,00	0,00	4.869.073,34
IMPOSTO SOBRE A RENDA RETIDO NA FONTE - IRPF (F)	0,00	2.694.616,98	2.694.616,98	0,00	0,00	0,00
Sub-total	2.240.782,04	5.601.196,43	2.870.133,95	0,00	0,00	4.960.846,52
TOTAL	7.141.914,88	12.256.221,76	3.360.571,12	45.224,98	45.224,98	15.996.565,62





ESTADO DO AMAPÁ
PREFEITURA MUNICIPAL DE OIAPOQUE
SECRETÁRIA MUNICIPAL DE EDUCAÇÃO



FUNDO MUNICIPAL DE EDUCAÇÃO DE OIAPOQUE - FUNDEB

06.102.249/0001-94

Exercício: 2022

ENTIDADE: FUNDO MUNICIPAL DE EDUCAÇÃO DE OIAPOQUE - FUNDEB - PERÍODO: 01/01/2022 ATÉ 31/12/2022

Page 1

ANEXO 01 - DEMONSTRATIVO DA RECEITA E DESPESA SEGUNDO AS CATEGORIAS ECONOMICAS

RECEITA		DESPESA	
TÍTULOS	EXECUÇÃO	TÍTULOS	EXECUÇÃO
RECEITAS CORRENTES		DESPESAS CORRENTES	
RECEITA PATRIMONIAL	529.127,99	PESSOAL E ENCARGOS SOCIAIS	39.201.031,94
TRANSFERÊNCIAS CORRENTES	33.990.425,27	OUTRAS DESPESAS CORRENTES	6.896.705,70
DEPÓSITO CORRENTE	11.606.194,36	SUB TOTAL	46.097.737,64
SUB TOTAL	46.097.737,64	DESPESAS DE CAPITAL	
RECEITAS DE CAPITAL		INVESTIMENTOS	902.656,98
DEPÓSITO DE CAPITAL	902.656,98	SUB TOTAL	902.656,98
SUB TOTAL	902.656,98	TOTAL	47.000.394,62
TOTAL	47.000.394,62		

RESUMO			
RECEITAS CORRENTES	46.097.737,64	DESPESAS CORRENTES	46.097.737,64
RECEITAS DE CAPITAL	902.656,98	DESPESAS DE CAPITAL	902.656,98
TOTAL	47.000.394,62	TOTAL	47.000.394,62

OIAPOQUE/AP, 31 de dezembro de 2022.





ESTADO DO AMAPÁ
PREFEITURA MUNICIPAL DE OIAPOQUE
SECRETÁRIA MUNICIPAL DE EDUCAÇÃO



ANEXO 22- COMPARATIVO DA DESPESA



FUNDO MUNICIPAL DE EDUCAÇÃO DE OIAPOQUE - FUNDEB

06.102.249/0001-94

Balanco Exercício: 2022

ANEXO 11

COMPARATIVO DA DESPESA AUTORIZADA COM A REALIZADA

ENTIDADE: FUNDO MUNICIPAL DE EDUCAÇÃO DE OIAPOQUE - FUNDEB - PERÍODO: 01/01/2022 ATÉ 31/12/ Page 1

COD ESPECIFICACAO	CREDITO ORC E SUPLEMENT	CREDITO ESP E EXTRA	REALOCAÇÃO/ ALTERAÇÃO DE ODD	TOTAL	REALIZADA	DIFERENCAS
1013 SECRETARIA MUNICIPAL DE EDUCAÇÃO - SEMED						
3.1.90.04.00	CONTRATAÇÃO POR TEMPO DETERMINADO	0,00	0,00	8.893.262,00	8.767.266,99	125.995,07
3.1.90.11.00	VENCIMENTOS E VANTAGENS FIXAS - PESSOAL CIVIL	0,00	0,00	31.041.942,33	25.624.616,51	5.417.325,82
3.1.90.13.00	OBRIGAÇÕES PATRONAIS	0,00	0,00	6.614.324,00	4.707.709,32	1.906.614,68
3.1.90.91.00	SENTENÇAS JUDICIAIS	0,00	50.000,00	101.439,18	101.439,18	0,00
3.3.90.30.00	MATERIAL DE CONSUMO	0,00	245.000,00	2.705.574,88	2.436.098,53	270.476,35
3.3.90.32.00	MATERIAL, BEM OU SERVIÇO PARA DISTRIBUIÇÃO GRATUITA	0,00	0,00	1.634.500,00	1.634.393,40	106,60
3.3.90.36.00	OUTROS SERVIÇOS DE TERCEIROS - PESSOA FÍSICA	0,00	674.000,00	1.178.910,00	882.088,54	294.821,46
3.3.90.39.00	OUTROS SERVIÇOS DE TERCEIROS - PESSOA JURÍDICA	0,00	324.000,00	1.973.710,87	1.946.125,23	28.585,64
4.4.90.51.00	OBRAS E INSTALAÇÕES	0,00	0,00	507.896,61	507.896,61	0,00
4.4.90.52.00	EQUIPAMENTOS E MATERIAL PERMANENTE	0,00	245.000,00	530.648,99	394.760,37	135.888,62
TOTAL DO ORÇAO		0,00	-300.000,00	55.180.208,86	47.000.394,62	8.179.814,24
TOTAL ORÇAMENTARIO		0,00	-300.000,00	55.180.208,86	47.000.394,62	8.179.814,24





ESTADO DO AMAPÁ
PREFEITURA MUNICIPAL DE OIAPOQUE
SECRETÁRIA MUNICIPAL DE EDUCAÇÃO



FUNDO MUNICIPAL DE EDUCAÇÃO DE OIAPOQUE - FUNDEB

06.102.249/0001-94 Balaço Exercício: 2022

ANEXO 11

COMPARATIVO DA DESPESA AUTORIZADA COM A REALIZADA

ENTIDADE: FUNDO MUNICIPAL DE EDUCAÇÃO DE OIAPOQUE - FUNDEB - PERÍODO: 01/01/2022 ATÉ 31/12/ Page 2

COD ESPECIFICACAO	CREDITO ORC E SUPLEMENT	CREDITO ESP E EXTRA	REALOCAÇÃO/ ALTERAÇÃO DE ODD	TOTAL	REALIZADA	DIFERENCAS
-------------------	----------------------------	------------------------	---------------------------------	-------	-----------	------------

OIAPOQUE/AP, 31 de dezembro de 2022.





ESTADO DO AMAPÁ
PREFEITURA MUNICIPAL DE OIAPOQUE
SECRETÁRIA MUNICIPAL DE EDUCAÇÃO



ANEXO 23- BALANÇO FINANCEIRO

Exercício de 2022

Desembrolha 31/12/2022

Pág. 1

FUNDO MUNICIPAL DE EDUCAÇÃO DE OIAPOQUE - FUNDEB
ANEXO 13 - BALANÇO FINANCEIRO

ISOLADO 24 - FUNDO MUNICIPAL DE EDUCAÇÃO DE OIAPOQUE - FUNDEB

ESPECIFICAÇÃO	INGRESSOS		DESPENDIOS	
	Valor	Exercício Anterior	Valor	Exercício Anterior
RECEITA ORÇAMENTÁRIA	34.480.552,24	29.440.076,33		
RECEITA DO EXERCÍCIO CORRENTE	14.484.513,26	0,00	47.000.394,62	31.209.291,34
EDUCACAO-FUNDEB-REMUIN-APLIC-FINANCEIRA	31.960.425,27	0,00	18.460.773,47	0,00
RECEITAS PROPRIAS DE ALUNOS ESPECIAIS DE	529.127,99	0,00	27.252.186,29	0,00
RECEITAS VINCULADAS	0,00	26.640.076,33	17.316,00	0,00
EDUCACAO-FUNDEB-OUTROS	0,00	27.500.983,61	1.900,00	0,00
EDUCACAO-FUNDEB-REMUIN-APLIC-FINANCEIRA	0,00	1.928.086,81	0,00	17.900,00
TRANSEFERÊNCIAS FINANCEIRAS RECEBIDAS	-46.082,40	0,00	181.005,91	0,00
TRANSEFERÊNCIAS RECEBIDAS PARA A EXECUÇÃO ORÇAMENTÁRIA	46.082,40	0,00	1.129.383,32	0,00
REPASSO RECEBIDO	-46.082,40	1.129.383,32	0,00	0,00
RECEBIMENTOS EXTRA-ORÇAMENTÁRIOS	12.49.187,60	9.299.788,60	509.252,50	31.891.791,34
RESCISÃO DE BENS A PAGAR	6.651.021,33	4.892.123,84	765.865,97	0,00
RENTAS A PAGAR NÃO PROCESSADAS - INSCRIÇÃO NO EXERCÍCIO ANTERIOR	1.900.000,00	477.822,62	2.318.800,81	0,00
RENTAS A PAGAR NÃO PROCESSADAS - INSCRIÇÃO NO EXERCÍCIO ANTERIOR	6.232.021,33	4.414.302,22	21.072,84	0,00
DEPOSITOS RESTITUIVOS E VALORES VINCULADOS	5.201.198,43	4.308.635,76	2.870.121,55	2.319.883,11
CONTRIBUIÇÕES AO RGPS (F)	2.694.260,21	1.196.217,51	4.037,28	0,00
CONTRIBUIÇÕES AO RGPS (F)	0,00	0,00	0,00	0,00
DEPOSITOS PARA RECURSOS JUDICIAIS (F)	1.111.000,00	1.111.000,00	10.924,29	1.341.896,39
IMPOSTO SOBRE A RENDA RETIDO NA FONTE - IRPF (F)	0,00	1.340.896,39	0,00	0,00
IMPOSTO SOBRE A RENDA RETIDO NA FONTE - IRPF (F)	2.694.161,98	0,00	2.694.616,98	0,00
OUTROS CONSIGNATÓRIOS (F)	7.100,67	82.492,71	1.271,80	1.386,50
PENSAO ALIMENTICIA (F)	87.666,28	588.005,61	87.411,40	86.888,81
RENTAS - EMPRESTIMOS E FINANCIAMENTOS (F)	0,00	0,00	0,00	765.004,22
RENTAS - EMPRESTIMOS E FINANCIAMENTOS DE CLASSE (F)	0,00	0,00	71.870,90	23.534,91
OUTROS RECURSOS EXTERIORES	114.440,00	1.386,50	116.321,05	85.236,05
RENTAS - EMPRESTIMOS E FINANCIAMENTOS DE CLASSE (F)	255.654,44	85.566,44	8.189,49	1.384,29
CREDITOS A RECEBER POR REEMBOLSO DE SALARIO PAGO (F)	0,00	0,00	62.417,28	68.440,37
CREDITOS A RECEBER POR REEMBOLSO DE SALARIO PAGO (F)	19.314,44	0,00	0,00	13.921,39
MATERIAIS DE PAGO (F)	216.439,80	291.854,46	245.545,28	0,00
VALORES EM TRANSITO REALIZAVES A CURTO PRAZO (F)	5.946.157,89	291.854,46	2.676.536,29	5.946.157,89
VALORES EM TRANSITO REALIZAVES A CURTO PRAZO (F)	5.946.157,89	291.854,46	2.676.536,29	5.946.157,89
SALDOS DO EXERC. ANTERIOR	5.946.157,89	291.854,46	2.676.536,29	5.946.157,89
CANAL E EQUIVALENTES DE CAIXA	5.946.157,89	291.854,46	2.676.536,29	5.946.157,89
CONTA ÚNICA (F)	5.946.157,89	291.854,46	2.676.536,29	5.946.157,89
TOTAL	52.895.504,75	40.174.783,71	52.895.504,75	40.174.783,71

Assinado por 1 pessoa: IVANILDE SILVA DE SOUZA CARDOSO
Para verificar a validade das assinaturas, acesse <https://oiaopoque.1doc.com.br/verificacao/7EDE-4653-C33C-97FD> e informe o código 7EDE-4653-C33C-97FD



ESTADO DO AMAPÁ
PREFEITURA MUNICIPAL DE OIAPOQUE
SECRETÁRIA MUNICIPAL DE EDUCAÇÃO



Exercício de 2022

FUNDO MUNICIPAL DE EDUCAÇÃO DE OIAPOQUE - FUNDEB
ANEXO 13 - BALANÇO FINANCEIRO
Dezembro/31/12/2022

Pág.: 2

ESPECIFICAÇÃO	INGRESSOS			DISPÊNDIOS		
	Nota	Exercício Anual	Exercício Anterior	Nota	Exercício Anual	Exercício Anterior



ESTADO DO AMAPÁ
PREFEITURA MUNICIPAL DE OIAPOQUE
SECRETÁRIA MUNICIPAL DE EDUCAÇÃO



FUNDO MUNICIPAL DE EDUCAÇÃO DE OIAPOQUE - FUNDEB

ANEXO 13 - BALANÇO FINANCEIRO

B) QUADRO ANEXO

Exercício de 2022

Dezembro(31/12/2022)

ISOLADO:24 - FUNDO MUNICIPAL DE EDUCAÇÃO DE OIAPOQUE - FUNDEB

Pág.: 1

ESPECIFICAÇÃO	EXERCÍCIO ATUAL				EXERCÍCIO ANTERIOR			
	Reserva Orçamentária	Produtos da Receita	Saldo (f.d.c.)		Reserva Orçamentária	Produtos da Receita	Saldo (f.d.c.)	
1 RECURSOS DO EXERCÍCIO CORRENTE	34.489.583,26	0,00	34.489.583,26		0,00	0,00	0,00	
250 EDUCAÇÃO-FUNDEB	31.960.425,27	0,00	31.960.425,27		0,00	0,00	0,00	
253 EDUCAÇÃO-FUNDEB-MANUTENÇÃO FINANCEIRA	529.127,99	0,00	529.127,99		0,00	0,00	0,00	
TOTAL	34.489.583,26	0,00	34.489.583,26		0,00	0,00	0,00	



ESTADO DO AMAPÁ
PREFEITURA MUNICIPAL DE OIAPOQUE
SECRETÁRIA MUNICIPAL DE EDUCAÇÃO



ANEXO 24- BALANÇO PATRIMONIAL

Exercício de 2022

FUNDO MUNICIPAL DE EDUCAÇÃO DE OIAPOQUE - FUNDEB
ANEXO 14A - BALANÇO PATRIMONIAL
DEMONSTRATIVO DAS CONTAS ANALÍTICAS DO ATIVO E PASSIVO FINANCEIRO
 Dezembro(31/12/2022)

Fig.: 1

ISOLADO24 - FUNDO MUNICIPAL DE EDUCAÇÃO DE OIAPOQUE - FUNDEB

ESPECIFICAÇÃO	ATIVO			PASSIVO		
	Valor	Exercício Anterior	Exercício Atual	Valor	Exercício Anterior	Exercício Atual
ATIVO CIRCULANTE				PASSIVO CIRCULANTE		
CAIXA E EQUIVALENTES DE CAIXA	2.821.870,15		6.025.900,34	DEBÍTCIOS TRABALHISTAS, PREVIDENCIÁRIAS E ASSISTÊNCIA	15.868.565,53	6.564.532,26
CAIXA E EQUIVALENTES DE CAIXA EM MOEDA NACIONAL	2.678.526,29		5.940.157,89	PERSONAL A PAGAR	10.453.152,02	4.348.996,74
CONTA ÚNICA 01	2.678.526,29		5.940.157,89	ENCARGOS SOCIAIS A PAGAR	0,00	313,005
DEBITOS CREDITOS E VALORES A CURTO PRAZO	146.343,86		857.742,45	CONTRIBUIÇÃO A REGIME PROPRIO DE PREVIDÊNCIA (RPPS)	10.453.152,02	4.317.470,69
OUTROS CREDITOS A RECEBER E VALORES A CURTO PRAZO	25.124,87		15.921,39	CONTRIBUIÇÕES AO RGPS A PAGAR	716.020,77	8.037,12
VALORES EM TRÂNSITO REALIZAVEL A CURTO PRAZO	9.273,78		1.384,29	FORNECEDORES E CONTAS A PAGAR A CURTO PRAZO	9.707.111,25	4.309.383,27
CREDITOS A RECEBER POR REEMBOLSO DE SALÁRIO FAMILIAR (PROF)	111.663,21		68.440,17	FORNECEDORES E CONTAS A PAGAR NACIONALISA A CURTO PRAZO	434.566,98	652.984,48
CREDITOS A RECEBER POR REEMBOLSO DE SALÁRIO MATERNIDADE I				FORNecedorES NACIONAIS	434.566,98	652.984,48
TOTAL	2.821.870,15		6.025.900,34	FORNECEDORES NACIONAIS	434.566,98	652.984,48
				DEBITOS FISCIAIS	2.183,10	0,00
				CONSIGNAÇÕES 01	109.688,08	60.011,51
				CONSIGNAÇÕES 02		
				CONSIGNAÇÕES 03		
				CONSIGNAÇÕES 04		
				CONSIGNAÇÕES 05		
				CONSIGNAÇÕES 06		
				CONSIGNAÇÕES 07		
				CONSIGNAÇÕES 08		
				CONSIGNAÇÕES 09		
				CONSIGNAÇÕES 10		
				CONSIGNAÇÕES 11		
				CONSIGNAÇÕES 12		
				CONSIGNAÇÕES 13		
				CONSIGNAÇÕES 14		
				CONSIGNAÇÕES 15		
				CONSIGNAÇÕES 16		
				CONSIGNAÇÕES 17		
				CONSIGNAÇÕES 18		
				CONSIGNAÇÕES 19		
				CONSIGNAÇÕES 20		
				CONSIGNAÇÕES 21		
				CONSIGNAÇÕES 22		
				CONSIGNAÇÕES 23		
				CONSIGNAÇÕES 24		
				CONSIGNAÇÕES 25		
				CONSIGNAÇÕES 26		
				CONSIGNAÇÕES 27		
				CONSIGNAÇÕES 28		
				CONSIGNAÇÕES 29		
				CONSIGNAÇÕES 30		
				CONSIGNAÇÕES 31		
				CONSIGNAÇÕES 32		
				CONSIGNAÇÕES 33		
				CONSIGNAÇÕES 34		
				CONSIGNAÇÕES 35		
				CONSIGNAÇÕES 36		
				CONSIGNAÇÕES 37		
				CONSIGNAÇÕES 38		
				CONSIGNAÇÕES 39		
				CONSIGNAÇÕES 40		
				CONSIGNAÇÕES 41		
				CONSIGNAÇÕES 42		
				CONSIGNAÇÕES 43		
				CONSIGNAÇÕES 44		
				CONSIGNAÇÕES 45		
				CONSIGNAÇÕES 46		
				CONSIGNAÇÕES 47		
				CONSIGNAÇÕES 48		
				CONSIGNAÇÕES 49		
				CONSIGNAÇÕES 50		
				CONSIGNAÇÕES 51		
				CONSIGNAÇÕES 52		
				CONSIGNAÇÕES 53		
				CONSIGNAÇÕES 54		
				CONSIGNAÇÕES 55		
				CONSIGNAÇÕES 56		
				CONSIGNAÇÕES 57		
				CONSIGNAÇÕES 58		
				CONSIGNAÇÕES 59		
				CONSIGNAÇÕES 60		
				CONSIGNAÇÕES 61		
				CONSIGNAÇÕES 62		
				CONSIGNAÇÕES 63		
				CONSIGNAÇÕES 64		
				CONSIGNAÇÕES 65		
				CONSIGNAÇÕES 66		
				CONSIGNAÇÕES 67		
				CONSIGNAÇÕES 68		
				CONSIGNAÇÕES 69		
				CONSIGNAÇÕES 70		
				CONSIGNAÇÕES 71		
				CONSIGNAÇÕES 72		
				CONSIGNAÇÕES 73		
				CONSIGNAÇÕES 74		
				CONSIGNAÇÕES 75		
				CONSIGNAÇÕES 76		
				CONSIGNAÇÕES 77		
				CONSIGNAÇÕES 78		
				CONSIGNAÇÕES 79		
				CONSIGNAÇÕES 80		
				CONSIGNAÇÕES 81		
				CONSIGNAÇÕES 82		
				CONSIGNAÇÕES 83		
				CONSIGNAÇÕES 84		
				CONSIGNAÇÕES 85		
				CONSIGNAÇÕES 86		
				CONSIGNAÇÕES 87		
				CONSIGNAÇÕES 88		
				CONSIGNAÇÕES 89		
				CONSIGNAÇÕES 90		
				CONSIGNAÇÕES 91		
				CONSIGNAÇÕES 92		
				CONSIGNAÇÕES 93		
				CONSIGNAÇÕES 94		
				CONSIGNAÇÕES 95		
				CONSIGNAÇÕES 96		
				CONSIGNAÇÕES 97		
				CONSIGNAÇÕES 98		
				CONSIGNAÇÕES 99		
				CONSIGNAÇÕES 100		
				CONSIGNAÇÕES 101		
				CONSIGNAÇÕES 102		
				CONSIGNAÇÕES 103		
				CONSIGNAÇÕES 104		
				CONSIGNAÇÕES 105		
				CONSIGNAÇÕES 106		
				CONSIGNAÇÕES 107		
				CONSIGNAÇÕES 108		
				CONSIGNAÇÕES 109		
				CONSIGNAÇÕES 110		
				CONSIGNAÇÕES 111		
				CONSIGNAÇÕES 112		
				CONSIGNAÇÕES 113		
				CONSIGNAÇÕES 114		
				CONSIGNAÇÕES 115		
				CONSIGNAÇÕES 116		
				CONSIGNAÇÕES 117		
				CONSIGNAÇÕES 118		
				CONSIGNAÇÕES 119		
				CONSIGNAÇÕES 120		
				CONSIGNAÇÕES 121		
				CONSIGNAÇÕES 122		
				CONSIGNAÇÕES 123		
				CONSIGNAÇÕES 124		
				CONSIGNAÇÕES 125		
				CONSIGNAÇÕES 126		
				CONSIGNAÇÕES 127		
				CONSIGNAÇÕES 128		
				CONSIGNAÇÕES 129		
				CONSIGNAÇÕES 130		
				CONSIGNAÇÕES 131		
				CONSIGNAÇÕES 132		
				CONSIGNAÇÕES 133		
				CONSIGNAÇÕES 134		
				CONSIGNAÇÕES 135		
				CONSIGNAÇÕES 136		
				CONSIGNAÇÕES 137		
				CONSIGNAÇÕES 138		
				CONSIGNAÇÕES 139		
				CONSIGNAÇÕES 140		
				CONSIGNAÇÕES 141		
				CONSIGNAÇÕES 142		
				CONSIGNAÇÕES 143		
				CONSIGNAÇÕES 144		
				CONSIGNAÇÕES 145		
				CONSIGNAÇÕES 146		
				CONSIGNAÇÕES 147		
				CONSIGNAÇÕES 148		
				CONSIGNAÇÕES 149		
				CONSIGNAÇÕES 150		
				CONSIGNAÇÕES 151		
				CONSIGNAÇÕES 152		
				CONSIGNAÇÕES 153		
				CONSIGNAÇÕES 154		
				CONSIGNAÇÕES 155		
				CONSIGNAÇÕES 156		
				CONSIGNAÇÕES 157		
				CONSIGNAÇÕES 158		
				CONSIGNAÇÕES 159		
				CONSIGNAÇÕES 160		
				CONSIGNAÇÕES 161		
				CONSIGNAÇÕES 162		
				CONSIGNAÇÕES 163		
				CONSIGNAÇÕES 164		
				CONSIGNAÇÕES 165		
				CONSIGNAÇÕES 166		
				CONSIGNAÇÕES 167		
				CONSIGNAÇÕES 168		
				CONSIGNAÇÕES 169		
				CONSIGNAÇÕES 170		
				CONSIGNAÇÕES 171		
				CONSIGNAÇÕES 172		
				CONSIGNAÇÕES 173		
				CONSIGNAÇÕES 174		
				CONSIGNAÇÕES 175		
				CONSIGNAÇÕES 176		
				CONSIGNAÇÕES 177		
				CONSIGNAÇÕES 178		
				CONSIGNAÇÕES 179		
				CONSIGNAÇÕES 180		
				CONSIGNAÇÕES 181		
				CONSIGNAÇÕES 182		
				CONSIGNAÇÕES 183		
				CONSIGNAÇÕES 184		
				CONSIGNAÇÕES 185		
				CONSIGNAÇÕES 186		
				CONSIGNAÇÕES 187		
				CONSIGNAÇÕES 188		
				CONSIGNAÇÕES 189		
				CONSIGNAÇÕES 190		
				CONSIGNAÇÕES 191		
				CONSIGNAÇÕES 192		
				CONSIGNAÇÕES 193		
				CONSIGNAÇÕES 194		
				CONSIGNAÇÕES 195		
				CONSIGNAÇÕES 196		
				CONSIGNAÇÕES 197		
				CONSIGNAÇÕES 198		
				CONSIGNAÇÕES 199		
				CONSIGNAÇÕES 200		
				CONSIGNAÇÕES 201		
				CONSIGNAÇÕES 202		
				CONSIGNAÇÕES 203		
				CONSIGNAÇÕES 204		
				CONSIGNAÇÕES 205		
				CONSIGNAÇÕES 206		
				CONSIGNAÇÕES 207		
				CONSIGNAÇÕES 208		
				CONSIGNAÇÕES 209		



ESTADO DO AMAPÁ
 PREFEITURA MUNICIPAL DE OIAPOQUE
 SECRETÁRIA MUNICIPAL DE EDUCAÇÃO



Exercício de 2022

Dezembro/2022

Pág.: 2

FUNDO MUNICIPAL DE EDUCAÇÃO DE OIAPOQUE - FUNDEB
BALANÇO PATRIMONIAL
 Dezembro/2022

BI QUADROS ATIVOS E PASSIVOS FINANCEIROS E PERMANENTES

	Ativo	Exercício Atual	Exercício Anterior	ESPECIFICAÇÃO	Ativo	Exercício Atual	Exercício Anterior
ESPECIFICAÇÃO				ESPECIFICAÇÃO			
ATIVO FINANCEIRO		2.423.870,15	6.025.903,94	PASSIVO FINANCEIRO (1.546.865.31)PP-000-Proc (1.30.000,00)		1.598.565,53	7.141,014,88
ATIVO PERMANENTE		80.726,11	60.368,25	PASSIVO PERMANENTE		9.516.056,00	0,00
				SALDO PATRIMONIAL		-21.804.484,36	-1.055.642,99





ESTADO DO AMAPÁ
PREFEITURA MUNICIPAL DE OIAPOQUE
SECRETÁRIA MUNICIPAL DE EDUCAÇÃO



Exercício de 2022

FUNDO MUNICIPAL DE EDUCAÇÃO DE OIAPOQUE - FUNDEB
ANEXO 14 - BALANÇO PATRIMONIAL
 Dezembro/31/12/2022)

Pág.: 3

ESPECIFICAÇÃO				ESPECIFICAÇÃO			
SALDOS DOS ATOS POTENCIAIS ATIVOS (Conta do Grupo 11.1)	Nota	Exercício Anterior	Exercício Atual	SALDOS DOS ATOS POTENCIAIS PASSIVOS / Contas do Grupo 11.2	Nota	Exercício Anterior	Exercício Atual
				ATOS POTENCIAIS PASSIVO ORÇAMENTAIS CONTRATUAIS		1.352.386,88	0,00
				TOTAL		1.352.386,88	0,00





ESTADO DO AMAPÁ
PREFEITURA MUNICIPAL DE OIAPOQUE
SECRETÁRIA MUNICIPAL DE EDUCAÇÃO



Exercício de 2022

FUNDO MUNICIPAL DE EDUCAÇÃO DE OIAPOQUE - FUNDEB
ANEXO 14 - BALANÇO PATRIMONIAL
D) QUADRO DO SUPERÁVIT/DEFICIT FINANCEIRO APURADO NO BALANÇO PATRIMONIAL
Dezembro/31/12/2022

Pág: 1

ISOLADO: 24 - FUNDO MUNICIPAL DE EDUCAÇÃO DE OIAPOQUE - FUNDEB

D) QUADRO DO SUPERÁVIT / DEFICIT FINANCEIRO	DESTINAÇÃO DE RECURSOS (Conta 82111 XXXX)	Nº de	SUPERÁVIT/DEFICIT FINANCEIRO	
			ATUAL	EXERC. ANTERIOR
1	RECURSOS DO EXERCÍCIO CORRENTE			
200	EDUCACAO		-6.444.871,72	0,00
250	EDUCACAO/FUNDEB		-63,80	0,00
250	EDUCACAO/FUNDEB		-2.100.263,20	0,00
251	EDUCACAO/FUNDEB-MANUTENCAO		-4.254.142,72	0,00
3	RECURSOS PROPRIOS DE FUNDOS ESPECIAIS DE DESPESA-VINCULADOS		-6.614.822,71	0,00
200	EDUCACAO		17.300,00	0,00
250	EDUCACAO/FUNDEB		-5.907.306,71	0,00
251	EDUCACAO/FUNDEB-MANUTENCAO		-125.005,98	0,00
TOTAL			-12.069.684,43	0,00





ESTADO DO AMAPÁ
PREFEITURA MUNICIPAL DE OIAPOQUE
SECRETÁRIA MUNICIPAL DE EDUCAÇÃO



Exercício de 2022

Dezembro/31/12/2022

Pág.: 1

FUNDO MUNICIPAL DE EDUCAÇÃO DE OIAPOQUE - FUNDEB
ANEXO 15 - VARIAÇÕES PATRIMONIAIS
ISOLADO 24 - FUNDO MUNICIPAL DE EDUCAÇÃO DE OIAPOQUE - FUNDEB

ESPECIFICAÇÃO	VARIAÇÕES PATRIMONIAIS AUMENTATIVAS		VARIAÇÕES PATRIMONIAIS DIMINUTIVAS	
	Nov	Exercício Anul	Nov	Exercício Anul
VARIAÇÕES PATRIMONIAIS AUMENTATIVAS FINANCEIRAS				
REINSCRIÇÃO DE DEPOSITOS BANCÁRIOS E APLICAÇÕES FINANCEIRAS		529.127,99		0,00
VARIAÇÕES PATRIMONIAIS AUMENTATIVAS NÃO FINANCEIRAS				
TRANSFERÊNCIAS E DELEGações RECEBIDAS		33.914.123,71		0,00
TRANSFERÊNCIAS INTRA GOVERNAMENTAIS		-46.092,70		0,00
TRANSFERÊNCIAS INTER GOVERNAMENTAIS		31.900.433,71		0,00
VALORIZAÇÃO E GANHOS COM ATIVOS		65.081,69		0,00
GANHOS COM DESINCORPORAÇÃO DE PASSIVOS		63.081,69		0,00
TOTAL DAS VARIAÇÕES AUMENTATIVAS		34.508.552,48		0,00
RESULTADO PATRIMONIAL (DIFÍCITO)		21.096.224,19		0,00
TOTAL		55.604.776,67		0,00
ESPECIFICAÇÃO				
VARIAÇÕES PATRIMONIAIS DIMINUTIVAS				
PERSONAL E ENCARGOS				
RETRIBUIÇÃO A PESSOAL		48.717.021,24		0,00
ENCARGOS PATRONAIS		42.591.341,91		0,00
BENEFÍCIOS PREVIDENCIÁRIOS E ASSISTENCIAIS		6.135.981,20		0,00
OUTROS BENEFÍCIOS ASSISTENCIAIS		64,70		0,00
USO DE BENS, SERVIÇOS E CONSUMO DE CAPITAL FIXO		4.887.688,80		0,00
USO DE MATERIAL DE CONSUMO		3.984.716,91		0,00
SERVIÇOS		2.827.213,77		0,00
DEPRECIAÇÃO, AMORTIZAÇÃO E EXAUSTÃO		78.258,12		0,00
TOTAL DAS VARIAÇÕES DIMINUTIVAS		55.604.478,74		0,00
TOTAL		55.604.478,74		0,00



ESTADO DO AMAPÁ
PREFEITURA MUNICIPAL DE OIAPOQUE
SECRETÁRIA MUNICIPAL DE EDUCAÇÃO



Exercício de 2022

FUNDO MUNICIPAL DE EDUCAÇÃO DE OIAPOQUE - FUNDEB
ANEXO 15 - VARIACÕES PATRIMONIAIS
Dezembro/31/12/2022

ISOLADO 24 - FUNDO MUNICIPAL DE EDUCAÇÃO DE OIAPOQUE - FUNDEB

Pág: 2

ESPECIFICAÇÃO INSCRIÇÃO DE ATIVO INVESTIMENTOS	VARIACÕES PATRIMONIAIS QUANTITATIVAS (DIFERENÇAS DA EXECUÇÃO ORÇAMENTÁRIA)		
	Maio	Exercício Anual	Exercício Atual até
		902.656,98	0,00
		902.656,98	0,00





ESTADO DO AMAPÁ
PREFEITURA MUNICIPAL DE OIAPOQUE
SECRETÁRIA MUNICIPAL DE EDUCAÇÃO



Anexo 24- Relação de Contratos e Dispensas

RELAÇÃO DE CONTRATOS E DISPENSAS 2022.

Nº ORDEM	Nº CONTRATO OU COMPRA	OBJETO	VALOR	DATA DA ASSINATURA	VIGÊNCIA	EMPRESA	MODALIDADE
1	010/2022-SEMED	MATERIAL DIDÁTICO E EXPEDIENTE	1.134.268,78	05/09/2022	05/09/2023	DARKLE. SHOPPING DO ESTUDANTE	ADESÃO
2	002/2022-SEMED	MANUTENÇÃO CORRETIVA E PREVENTIVA DAS EDIFICAÇÕES E INSTALAÇÕES NA SED DA SEMED	1.358.000,05	24/07/2022	24/07/2023	AZEVEDO MATERIAIS DE CONSTRUÇÃO	LICITAÇÃO
3	15001.01.10.2022-SEMED	AQUISIÇÃO DE EQUIPAMENTOS DE CLIMATIZAÇÃO PARA AS ESCOLAS MUNICIPAIS	708.565,00	24/10/2022	25/10/2023	CONTRATA GESTÃO E NEGÓCIOS	ADESÃO
4	018/2022-SEMED	CONTRATAÇÃO DE EMPRESA ESPECIALIZADA NA PRESTAÇÃO DE SERVIÇOS DE MANUTENÇÃO PREVENTIVA E CORRETIVA, COMPATIVAS DE EQUIPAMENTOS DE INFORMÁTICA, MICROCOMPUTADORES, NOTEBOOKS E IMPRESSORAS.	149.100,00	13/09/2022	13/09/2022	M.G.G DE ALMEIDA LTDA	ADESÃO

5	15001.02.04.2022-SEMED	AQUISIÇÃO DE IMOVEIS PARA EQUIPAR O SETOR ADMINISTRATIVO E SETOR DE COMUNICAÇÃO DA SECRETARIA DE EDUCAÇÃO	4.306,00	04.03.2022	ENTREGA IMEDIATA	MAGAZINE DINÂMICA	DISPENSAS DE LICITAÇÃO
6	003 2022-SEMED	CONTRATAÇÃO DE EMPRESA PARA FORNECIMENTO DE GAS LIQUEFEITO DE PETROLEO	17.316,00	27.07.2022	ENTREGA IMEDIATA	OIAPOQUE GÁS	DISPENSAS DE LICITAÇÃO
7	15001.05.07.2022-SEMED	AQUISIÇÃO DE MANUTENÇÃO EM EQUIPAMENTOS DE REFRIGERAÇÃO (CENTRAIS DE AR E AR-CONDICIONADO) EM ATENDIMENTO A SECRETARIA DE EDUCAÇÃO.	17.500,00	20.07.2022	ENTREGA SERVIÇOS IMEDIATOS	IOLENO SOUZA DE MOARES	DISPENSAS DE LICITAÇÃO
8	15001.10.08.2022-SEMED	AQUISIÇÃO DE BEBEDOURO TORRE PARA ATENDER AS ESCOLAS DO MUNICÍPIO DE OIAPOQUE	17.000,00	30.09.2022	ENTREGA IMEDIATA	M.O PANTOJA SERVIÇOS ADMINISTRATIVOS	DISPENSAS DE LICITAÇÃO
9	15001.11.08.2022-SEMED	AQUISIÇÃO DE ACESSÓRIOS DE INSTRUMENTOS MUSICAIS PARA ATENDER AS	15.105,00	31.09.2022	ENTREGA IMEDIATA	J. RILDO DA SILVA EIRELI	DISPENSAS

Assinado por 1 pessoa: IVANILDE SILVA DE SOUZA CARDOSO
Para verificar a validade das assinaturas, acesse <https://oiaopoque.1doc.com.br/verificacao/7EDE-4653-C33C-97FD> e informe o código 7EDE-4653-C33C-97FD



ESTADO DO AMAPÁ
PREFEITURA MUNICIPAL DE OIAPOQUE
SECRETÁRIA MUNICIPAL DE EDUCAÇÃO



		ESCOLAS MUNICIPAIS DE OIAPOQUE					
10	15001.13.10.2022-SEMED	CONTRATAÇÃO DE EMPRESA ESPECIALIZADA EM EVENTOS E FORNECIMENTOS DE PALCO, SOM E ILUMINAÇÃO PARA COMEMORAÇÃO DO DIA DAS CRIANÇAS, REALIZADO PELA SECRETARIA DE EDUCAÇÃO.	17.500,00	06.10.2022	ENTREGA DOS SERVIÇOS IMEDIATO	B.P SANTOS LTDA	DISPENSA DE LICITAÇÃO
11	15001.14.10.2022-SEMED	CONTRATAÇÃO DE EMPRESA PARA FORNECER BRINQUEDOS NO DIA DAS CRIANÇAS.	13.000,00	07.10.2022	ENTREGA IMEDIATA	B.P SANTOS LTDA	DISPENSA DE LICITAÇÃO
12	15001.16.12.2022-SEMED	CONTRATAÇÃO DE EMPRESA PARA TRATAMENTO E PREVENÇÃO CONTRA INSETOS RESTEIROS E VOADORES, CUPIM DE MADEIRA, E CONTRA ROEDORES, PARA ATENDER AS ESCOLAS MUNICIPAIS DE OIAPOQUE.	17.500,00	01.12.2022	SERVIÇOS A SEREM EXECUTADOS DE IMEDIATO	G. DA SILVA NUNES	DISPENSA DE LICITAÇÃO
13	15001.17.10.2022-SEMED	CONTRATAÇÃO DE EMPRESA PARA PRESTAÇÃO DE SERVIÇOS DE BUFFET, PARA ATENDER O EVENTO DA SECRETARIA DE EDUCAÇÃO EM HOMENAGEM A TODOS OS SERVIDORES, PROFESSORES DA EDUCAÇÃO MUNICIPAL.	17.390,00	01.11.2022	SERVIÇO IMEDIATO	C. GONÇALVES EIRELI	DISPENSA DE LICITAÇÃO

Declaro que ter atualizado, incluindo das dispensas e inexigibilidade do exercício de 2022.

Oiapoque-AP, 10 de maio de 2023.

Marvin Dean Abreu Brito
Diretor de compras-SEMED



VERIFICAÇÃO DAS ASSINATURAS



Código para verificação: 7EDE-4653-C33C-97FD

Este documento foi assinado digitalmente pelos seguintes signatários nas datas indicadas:

- ✓ IVANILDE SILVA DE SOUZA CARDOSO (CPF 466.XXX.XXX-20) em 19/05/2023 17:38:20 (GMT-03:00)
Papel: Assinante
Emitido por: Sub-Autoridade Certificadora 1Doc (Assinatura 1Doc)

Para verificar a validade das assinaturas, acesse a Central de Verificação por meio do link:

<https://oiapoque.1doc.com.br/verificacao/7EDE-4653-C33C-97FD>