



**Ofício 325/2023**

**Prefeitura Municipal de**  
**OLAPOQUE**

**1Doc**

**De:** Ivanilde C. - CGM

**Para:** a CR2 CONSULTORIA EM TECNOLOGIA DA INFORMAÇÃO LTDA

**Data:** 19/05/2023 às 17:06:11

**Setores envolvidos:**

CGM

## **Relatório Gestão Planejamento 2022**

Estamos encaminhando o relatório de gestão da Sec. de Planejamento de 2022 para ser publicado na página da Controladoria.

—  
**Ivanilde Silva de Souza Cardoso**  
*Controladora*

**Anexos:**

REG\_PLANEJAMENTO\_2022.pdf



Oiapoque, 08 de maio de 2023.

Ao Excelentíssimo Sr.  
Michel Houat Harb.  
Presidente do Tribunal de Contas do Estado do Amapá

Assunto: Do Relatório de Gestão do exercício de 2022.

Sr. Presidente,

Ao cumprimentá-lo, encaminhamos o Relatório de Gestão do exercício de 2022, apresentado aos órgãos de controle interno e externo como prestação de contas anual a que esta Unidade está obrigada nos termos do art. 111, § 2º, da Constituição Estadual, elaborado de acordo com as disposições da IN TCE/AP nº 01/2017, da DN TCE nº 022./ 2022, da Secretaria Municipal de Planejamento e Gestão de Oiapoque do Exercício de 2022.

O motivo da intempetividade, foram decorrentes de ajustes de informações na execução orçamentaria e contábil, que ficaram disponível somente na semana véspera do prazo estabelecido por este tribunal, bem como, da revisão final pela consultoria contratada.

Atenciosamente,

  
Jane Cristina Souza de Oliveira  
Secretária Municipal de Planejamento e Gestão  
Decreto nº 168/2023



## ROL DOS RESPONSÁVEIS

UNIDADE JURISDICIONADA		SECRETARIA MUNICIPAL DE PLANEJAMENTO E GESTÃO							
DADOS DO RESPONSÁVEL									
Nome		ANDREIA MARIA MAUES CORREA MAGNO				CPF	590.698.802-53		
Endereço Residencial		Rua Joaquim Caetano da Silva, nº 460, Centro							
Município		Oiapoque		UF	AP		CEP	68.980-000	
Telefones		CEL	(96) 98105-7391		E-MAIL	gabinete@oiapoque.ap.gov.br			
INFORMAÇÕES DO CARGO OU FUNÇÃO									
Natureza De Responsabilidade (Art.10 da IN TCE/AP 01/2017)									
Nome Do Cargo E Função		Secretário Municipal de Planejamento e Gestão							
Ato de Designação			Ato de Exoneração			Período de Gestão no Exercício			
Nome e Numero		Data		Nome e Numero		Data		Início Fim	
Dec. 568/2021		18/08/2021		Dec. 560/2022		04/10/2022		Janeiro/2021 Setembro/2022	

UNIDADE JURISDICIONADA		SECRETARIA MUNICIPAL DE PLANEJAMENTO E GESTÃO							
DADOS DO RESPONSÁVEL									
Nome		MARCIO CARDOSO DOS SANTOS				CPF	699.152.882-04		
Endereço Residencial		Rua Joaquim Caetano da Silva, nº 460, Centro							
Município		Oiapoque		UF	AP		CEP	68.980-000	
Telefones		CEL	(96) 98143-4233		E-MAIL	gabinete@oiapoque.ap.gov.br			
INFORMAÇÕES DO CARGO OU FUNÇÃO									
Natureza De Responsabilidade (Art.10 da IN TCE/AP 01/2017)									
Nome Do Cargo E Função		Secretário Municipal de Planejamento e Gestão							
Ato de Designação			Ato de Exoneração			Período de Gestão no Exercício			
Nome e Numero		Data		Nome e Numero		Data		Início Fim	
Dec. 565/2022		04/10/2022						Outubro/2022 Dezembro/2022	



**PREFEITURA MUNICIPAL DE OIAPOQUE  
SECRETARIA MUNICIPAL DE PLANEJAMENTO  
RELATÓRIO DE GESTÃO DO EXERCÍCIO DE 2022**





## RELATÓRIO DE GESTÃO DO EXERCÍCIO DE 2022

Relatório de Gestão do exercício de 2022, apresentado à sociedade e aos órgãos de controle interno e externo como prestação de contas anual a que esta Unidade está obrigados nos termos do art. 111, §2º, da Constituição Estadual, elaborado de acordo com as disposições da Instrução Normativa TCE/AP nº 001/2017, e Decisão Normativa 022/2022.



## SUMÁRIO

INTRODUÇÃO: .....	9
a) IDENTIFICAÇÃO E ATRIBUTOS DAS UNIDADES CUJAS GESTÕES COMPÕEM O RELATÓRIO. ....	10
1.1 Identificação da unidade jurisdicionada, contendo: Poder e órgão de vinculação ou supervisão; nome completo; denominação abreviada; código na LOA; situação operacional; natureza jurídica; principal atividade; telefones de contato, endereço postal, endereço eletrônico; página (s) na internet; normas de criação; normas relacionadas à gestão e estrutura; manuais e publicações relacionadas às atividades da unidade; códigos e nomes das unidades gestoras no Sistema de Administração Financeira (SIAFE, ou equivalente). ....	10
1.2 Finalidade e competências institucionais da unidade jurisdicionada definidas na Constituição Federal, em Leis infraconstitucionais, decretos e demais normas regulamentares e regimentais, identificando cada instância normativa.....	11
1.3 Apresentação do organograma funcional com descrição sucinta das competências e das atribuições das áreas, departamentos, seções, etc. que compõem os níveis estratégico e tático da estrutura organizacional da unidade, assim como a identificação dos principais processos pelos quais cada uma dessas subdivisões são responsáveis, os principais produtos deles decorrentes, indicando os nomes dos titulares de áreas estratégicas e os respectivos cargos que ocupam no período referido pelo relatório de gestão.....	12
1.4 Macroprocessos finalísticos da unidade jurisdicionada, com a indicação dos principais produtos e serviços que tais processos devem oferecer aos cidadãos- usuários ou clientes.....	17
1.5 Principais macroprocessos de apoio ao exercício das competências e finalidades da unidade jurisdicionada. ....	17
1.6 Principais parceiros externos à unidade jurisdicionada, da administração pública ou da iniciativa privada relacionados à atividade-fim da unidade. ....	17
2. PLANEJAMENTO ESTRATÉGICO, PLANO DE METAS E DE AÇÕES.....	18
2.1 Informações sobre o planejamento estratégico da unidade, contemplando:.....	18
2.2 Informações sobre as estratégias adotadas pela unidade para atingir os objetivos estratégicos do exercício de referência do relatório de gestão, especialmente sobre: .....	19
2.3 Demonstrações da execução do plano de metas ou de ações para o exercício, informando, por exemplo:.....	20
2.4 Informações sobre indicadores utilizados pela unidade jurisdicionada para monitorar e avaliar a gestão, acompanhar o alcance das metas, identificar os avanços e as melhorias na qualidade dos serviços prestados, identificar necessidade de correções e de mudanças de rumos etc. ....	20
2.5 Indicação de sítio eletrônico em que estejam disponibilizadas as peças orçamentárias (Plano Plurianual - PPA, Lei de Diretrizes Orçamentárias - LDO e Lei Orçamentária Anual - LOA), bem como a demonstração da execução das metas e ações em cumprimento às leis orçamentárias vigentes, explicitando em que medida as ações foram executadas, os impactos dos resultados nos objetivos estratégicos da unidade, bem como as justificativas para a eventual não execução de ações ou não atingimento de metas.....	21
3. ESTRUTURA DE GOVERNANÇA E DE AUTOCONTROLE DA GESTÃO. ....	21
3.1 Informações sobre a estrutura orgânica de controle no âmbito da unidade jurisdicionada ou do órgão a que se vinculam, tais como unidade de auditoria ou de controle interno, conselhos fiscais, comitês de avaliações etc. Descrevendo de maneira sucinta a base normativa, as atribuições e a forma de atuação de cada instância de controle. ....	21
3.2 Informações sobre o funcionamento do sistema de controle interno da UJ, contemplando os seguintes elementos:.....	21



3.3	Informações sobre a remuneração/subsídio dos administradores, gestores, membros de mesa diretora, membros da diretoria estatutária, do conselho de administração e do conselho fiscal, com a identificação nominal, o fundamento legal, valores, inclusive de verbas indenizatórias. ....	22
3.4	Informações sobre a estrutura e as atividades do sistema de correição da unidade ou do órgão de vinculação da unidade, identificando, inclusive, a base normativa que rege a atividade no âmbito da unidade ou do órgão. ....	22
3.5	Informações quanto ao cumprimento da ordem cronológica de pagamentos (art. 5º, Lei nº. 8666/93), trazendo eventual regulamentação própria sobre a matéria, hipótese na qual deverá colacionar a relação de justificativas para pagamento fora da ordem cronológica, contendo: informações do credor (razão social e CNPJ), objeto do contrato ou dívida, número da Programação de Desembolso (PD), valor, data de pagamento e motivação para pagamento fora da ordem cronológica, sendo tais informações obrigatórias para as unidades submetidas à Instrução Normativa 01/2016 da Controladora-Geral do Estado. ....	23
3.6	Informações quanto à publicação em sítio eletrônico oficial da ordem cronológica de pagamento. ....	23
4.	PROGRAMAÇÃO E EXECUÇÃO DA DESPESA ORÇAMENTÁRIA E FINANCEIRA .....	23
4.1	Relação dos programas do Plano Plurianual vigente que estiveram integrais ou parcialmente na responsabilidade da unidade jurisdicionada ou de unidade consolidada no relatório de gestão, especificando: .....	23
4.2	Relação das Ações da Lei Orçamentária Anual do exercício que estiveram integrais ou parcialmente na responsabilidade da unidade jurisdicionada ou de unidade consolidada no relatório de gestão, especificando. ....	24
4.3	Demonstração e análise do desempenho da unidade na execução orçamentária e financeira, contemplando, no mínimo: .....	27
4.4	Relação de todas as contas bancárias movimentadas no exercício, identificando a titularidade e finalidade de cada uma, inclusive o número do convênio ou instrumento congênere a que se refere, se for o caso. ....	28
5.	TÓPICOS ESPECIAIS DA EXECUÇÃO ORÇAMENTÁRIA E FINANCEIRA .....	28
5.1	Informações sobre o reconhecimento de passivos por insuficiência de créditos ou recursos..	28
5.2	Informações sobre a movimentação e os saldos de Restos a Pagar de Exercícios Anteriores e Despesas de Exercícios Anteriores .....	29
5.3	Informação sobre as transferências mediante convênio, contrato de repasse, contrato de gestão, termo de parceria, termo de cooperação, termo de compromisso ou outros acordos, ajustes ou instrumentos congêneres, vigentes no exercício de referência, contemplando, no mínimo: .....	29
5.4	Informações sobre a utilização de contas bancárias e a concessão de suprimento de fundos contemplando a situação quanto a prestação de contas. ....	30
5.5	Relação de contratos de operações de crédito realizadas ou vigentes no período, com suas respectivas leis autorizativas indicando: a finalidade do recurso, as razões que ensejaram a operação e o estágio atual da operação de crédito, especialmente no tocante à adimplência da unidade. ....	30
5.6	Informações sobre a gestão de precatórios. ....	30
6.	GESTÃO DE PESSOAS, TERCEIRIZAÇÃO DE MÃO DE OBRA E CUSTOS RELACIONADOS. ....	30
6.1	Informações sobre a estrutura de pessoal da unidade, contemplando as seguintes perspectivas: .....	30
6.2	Informações sobre os contratos administrativos, terceirização de mão de obra e quadro de estagiários, incluindo a evolução do quantitativo nos últimos 3 anos, fundamentação legal/normativa que discipline o vínculo e discriminação da despesa, classificada de acordo como vínculo jurídico, bem	



como informações sobre o cumprimento dos requisitos constitucionais para preenchimento das funções de confiança e cargos em comissão (art. 37, V, da Constituição Federal de 1988. ....	33
6.3 Informações sobre a necessidade de realização de concurso público nos diversos níveis de trabalho da administração. ....	33
7. GESTÃO DO PATRIMÔNIO MOBILIÁRIO E IMOBILIÁRIO .....	33
7.1 Informações sobre a gestão da frota de veículos próprios e locados de terceiros, inclusive sobre as normas que regulamentam o uso da frota e os custos envolvidos. ....	33
7.2 Informações sobre a gestão do patrimônio imobiliário próprio que esteja sob a responsabilidade da unidade e dos imóveis locados de terceiros. ....	33
7.3 Relação de prédios alugados para uso da UJ, identificado pelo menos a finalidade de locação, valor mensal e anual, índice de reajuste, vigência do contrato, locador. ....	33
7.4 Relação de controle de aquisição dos bens patrimoniais. ....	33
7.5 Relação de bens de natureza permanente, identificando os móveis, imóveis, industriais e semoventes, incorporados e baixados do patrimônio. ....	33
8. GESTÃO DA TECNOLOGIA CONHECIMENTO DA INFORMAÇÃO E GESTÃO DO CONHECIMENTO .....	34
8.1 Informações sobre a gestão de tecnologia da informação (TI) da UJ, contemplando os seguintes aspectos: .....	34
9. GESTÃO DO USO DOS RECURSOS RENOVÁVEIS E SUSTENTABILIDADE AMBIENTAL .....	34
9.1 Informações quanto à adoção de critérios de sustentabilidade ambiental na aquisição de bens e na contratação de serviços ou obras. ....	35
9.2 Informações sobre medidas adotadas pelas unidades que compõem o relatório de gestão para redução de consumo próprio de papel, energia elétrica e água, contemplando: .....	35
9.3 Informar se a unidade promove a segregação dos resíduos recicláveis e a destinação final para os resíduos reversos, conforme os artigos 7º, 8º e 33 da Lei nº 12.305/2010. ....	35
10. CONFORMIDADES NORMATIVAS E TRATAMENTO DE DISPOSIÇÕES LEGAIS E NORMATIVAS .....	35
10.1 Informações sobre as providências adotadas para atender às deliberações exaradas em acordos do TCE ou em relatórios de auditoria do órgão de controle interno a que a unidade jurisdicionada se vincula ou as justificativas para o não cumprimento. ....	35
10.2 Informações sobre o tratamento das recomendações realizadas pela unidade de controle interno, caso exista na estrutura do órgão, apresentando as justificativas para os casos de não acatamento, bem como a explicitação das medidas administrativas tomadas para apuração interna de responsabilidade por eventuais danos ao erário identificado na unidade (omissão no dever de prestar contas, desvio, desfalque, perda e extravio de bens ou recursos públicos). ....	36
10.3 Informações sobre o cumprimento das obrigações estabelecidas na Lei Complementar 010/1995 (art. 97), relacionadas à entrega e ao tratamento das declarações de bens e rendas. ....	36
10.4 Relação de licitações, dispensas e inexigibilidade iniciadas durante o exercício, com declaração da área responsável atestando que as informações estão atualizadas, contendo: o número do processo licitatório, descrição do objeto, modalidade, data e meio de publicação, valor dotação orçamentária. ....	36
10.5 Duas relações referentes a contratos e convênios ou outros instrumentos congêneres, divididas da seguinte forma: .....	36
10.6 Relação de obras e serviços de engenharia, classificando e identificando aqueles que, ao término do exercício, se encontravam: .....	37
10.7 Indicação de sítio eletrônico oficial em que estejam hospedadas as relações de licitações, dispensas, inexigibilidades, contratos, convênios e outros instrumentos congêneres, referido nos itens	



10.4 e 10.5, em obediência à Lei Federal nº 12.527, de 18 de novembro de 2011, dispensados os municípios com até 10.000 (dez mil) habitantes. ....	37
10.8 Indicação de link em sítio eletrônico oficial no qual estejam cumpridos, de forma atualizada, os deveres impostos pelo art. 8º, §1º e incisos da Lei 12.527/2011, incluindo a demonstração do organograma da entidade e as pessoas responsáveis por cada estrutura. ....	37
10.9 Informações sobre a constituição das comissões permanentes e especiais de licitação e suas alterações ao longo do exercício, indicando os respectivos atos constitutivos. ....	37
10.10 Informações quanto ao cumprimento do tratamento diferenciado e favorecido às microempresas (ME) e empresas de pequeno porte (EPP) nas contratações públicas, consoante as disposições da Lei Complementar nº. 123, de 14 de dezembro de 2006 (art. 44 e seguintes), manifestando-se expressamente quanto aos seguintes itens: .....	38
11. INFORMAÇÕES CONTÁBEIS .....	38
11.1 Informações sobre a adoção de critérios e procedimentos estabelecidos pelas Normas Brasileiras de Contabilidade Aplicada ao Setor Público NBC T 16.9 e NBC T 16.10, publicadas pelas Resoluções CFC nº 1.136/2008 e 1.137/2008, respectivamente, para tratamento contábil da depreciação, da amortização e da exaustão de itens do patrimônio e avaliação e mensuração de ativos e passivos da unidade. ....	38
11.2 Declaração do contador responsável por unidade jurisdicionada que tenha executado sua contabilidade no Sistema Integrado de Planejamento e Administração Financeira do Estado .....	38
11.3 Demonstrações Contábeis previstas pela Lei nº 4.320/64 e pelas Normas Brasileiras de Contabilidade Aplicada ao Setor Público NBC TSP 11, 12 e 13 (DOU 31/10/18), incluindo as notas explicativas, e a qualificação do contador responsável pelas Demonstrações Contábeis, com pelo menos: nome completo, CPF, RG, e-mail, endereço profissional e CRC, no caso das unidades que não executaram sua contabilidade no Sistema Integrado de Planejamento e Administração Financeira do Estado – SIAFE. ....	40
12. OUTRAS INFORMAÇÕES SOBRE A GESTÃO .....	40
12.1 Informações sobre os impactos decorrentes da pandemia causada pelo novo Corona vírus na realização dos objetivos da Unidade Jurisdicionada previstos ou planejados para o exercício a que se refere o relatório de gestão, bem como sobre as medidas adotadas para a mitigação destes impactos. ....	40
12.2 Outras informações consideradas relevantes pela unidade para demonstrar a conformidade e o desempenho da gestão no exercício. ....	40
13. ANEXOS .....	40
ANEXO 1- BALANCETE DA DESPESA .....	41
ANEXO 2- COMPARATIVO DA DESPESA. ....	80
ANEXO 3- DEMONSTRATIVO DA DESPESA .....	95
ANEXO 4- PROGRAMA DE TRABALHO .....	97
ANEXO 5- NATUREZA DA DESPESA .....	113



## INTRODUÇÃO:

A PREFEITURA DE OIAPOQUE, apresenta aos órgãos de Controle e à sociedade o Relatório de Gestão do exercício de 2022, da Secretária de Administração. O presente relatório tem por finalidade apresentar os resultados obtidos pelas ações executadas durante o referido ano.

Observando as determinações legais da Lei nº. 4.320, e a Lei de Responsabilidade Fiscal, em conformidade com o Plano Plurianual – PPA, Planejamento Estratégico, e Instrução Normativa nº. 001/2017-TCE/AP, Decisão Normativa nº. 022/2022-TCE/AP, estabelecendo as áreas de atuação, ações planejadas e executadas pela Secretaria, bem como a Análise Físico Financeira dos Programas e Ações com base na Lei Orçamentária Anual.

Com atuação da Secretária de Administração, estamos realizando o novo o processo de implantação de um novo modelo de gestão, destacamos a LEI Nº 633/2021/PMO, que criou uma estrutura Administrativa do Município, criando uma Secretaria de Governo para assuntos Externos, Cooperativos e Institucionais Públicas e Privadas, órgãos da administração pública dos demais entes federativos.

Destacamos também, que nossa estrutura Administrativa, está organizada conforme disposto na Lei nº 569 de 19 de dezembro de 2018. A serem destacadas no item 1.1.

Relatório está estruturado em capítulos, contendo quadros demonstrativos e de anexos; consolidando informações relativas à identificação da unidade jurisdicionada, apresentando detalhamento da estrutura de governança, gestão patrimonial, de tecnologia e de pessoal.

Enfatizamos que, na Decisão Normativa 001/2017-TCE/AP em decorrência de alguns itens mencionados não se aplicarem a esta Unidade Jurisdicionada ou não possuem conteúdo a ser declarado, estes serão identificados com a expressão “NÃO SE APLICA A ESTA SECRETARIA”.

Esclarecemos ainda, que a Secretaria de Planejamento, ainda está em fase de implantação, não atuando em sua plenitude.

O principal meio de execução e controle, ocorre com o sistema de contabilidade, financeiro e orçamentária, que atuam integralmente.



a) **IDENTIFICAÇÃO E ATRIBUTOS DAS UNIDADES CUJAS GESTÕES COMPÕEM O RELATÓRIO.**

**1.1 Identificação da unidade jurisdicionada, contendo: Poder e órgão de vinculação ou supervisão; nome completo; denominação abreviada; código na LOA; situação operacional; natureza jurídica; principal atividade; telefones de contato, endereço postal, endereço eletrônico; página (s) na internet; normas de criação; normas relacionadas à gestão e estrutura; manuais e publicações relacionadas às atividades da unidade; códigos e nomes das unidades gestoras no Sistema de Administração Financeira (SIAFE, ou equivalente).**

Quadro 01 – Identificação da Unidade Jurisdicional.

PODER E ÓRGÃO DE VINCULAÇÃO	
Poder: Executivo	
Órgão de Vinculação: Prefeitura Municipal de Oiapoque	
IDENTIFICAÇÃO DA UNIDADE JURISDICIONADA	
Nome Completo: SECRETARIA MUNICIPAL DE PLANEJAMENTO E GESTÃO	
Denominação Abreviada: SEMPLAG	
Código LOA:	
Situação Operacional: Ativa	
Natureza Jurídica: Administração Direta do Poder Executivo	
Principal Atividade: Administração, publica municipal.	Código CNAE:
Telefones/Fax de contato	
Endereço postal: R. Joaquim Caetano da Silva, 460 – Centro - OIAPOQUE AP.	
Endereço eletrônico: <a href="http://www.oiapoque.ap.gov.br/">http://www.oiapoque.ap.gov.br/</a>	
Página na Internet: Não possui.	
Endereço: R. Joaquim Caetano da Silva, 460 – Centro-OIAPOQUE AP.	
NORMAS RELACIONADAS À UNIDADE JURISDICIONADA	
Lei - <b>Lei Orgânica do Município de Oiapoque.</b> Lei Municipal nº. 569 de 19 de dezembro de 2018 GAB/, Estrutura Administrativa do Poder Executivo	
OUTRAS NORMAS INFRALEGAIS RELACIONADAS À GESTÃO E ESTRUTURA DA UNIDADE	
<i>LEI Nº644/ DE 22 DE DEZEMBRO DE 2021/ESTIMA A RECEITA E FIXA A DESPESA DO MUNICÍPIO PARA EXERCÍCIO FINANCEIRO DE 2022.</i>	
<i>LEI Nº645/2021/ LEI DO PPA- PLANO PLURIANUAL DE 22 DE DEZEMBRO DE 2021</i>	
<i>LEI Nº631/2021/PMO ESTABELECE, NO ÂMBITO DO MUNICÍPIO DE OIAPOQUE, ESTADO DO AMAPÁ, SOBRE CONTRATAÇÃO POR TEMPO DETERMINADO PARA ATENDER AS NECESSIDADE DE EXCEPCIONAL INTERESSE PÚBLICO.</i>	
<i>Outras Portal transparência. (Legislação)</i>	
MANUAIS E PUBLICAÇÕES RELACIONADAS ÀS ATIVIDADES DA UNIDADE JURISDICIONADA	
Art.14º da Lei nº 569 de 19 de dezembro 2018. Lei Municipal nº 538/2017.	
UNIDADES GESTORAS RELACIONADAS À UNIDADE JURISDICIONADA	
SIGLA	Descrição da Unidade Gestora



GEA	Governo do Estado do Amapá
PMO	Prefeitura Municipal de Oiapoque
SEMPLAG	Secretaria Municipal Planejamento e Gestão

Fonte: Departamento de Recursos Humanos – DRH

**1.2 Finalidade e competências institucionais da unidade jurisdicionada definidas na Constituição Federal, em Leis infraconstitucionais, decretos e demais normas regulamentares e regimentais, identificando cada instância normativa.**

Conforme a lei nº 569 de 19 de dezembro 2018 (portal transparência – Legislação)

-Conforme, Art.25º da Lei nº 569 de 19 de dezembro 2018

A Secretaria Municipal de Planejamento e Gestão, tem como competência:

- A coordenação das atividades políticas institucionais, bem como aquelas necessárias ao pleno desenvolvimento de suas atividades operacionais;

– Coordenar a realização de estudos e pesquisas que permitam o domínio de um conjunto adequado de dados e informações necessárias à elaboração de diretrizes para o município;

– Executar e fazer executar as disposições estabelecidas pelo plano diretor do Município, fazer cumprir a legislação e as normas regulamentares referentes às edificações e posturas municipais;

A responsabilidade por coordenar a formulação do planejamento estratégico municipal, assim como a execução de suas atividades;

Propor e implantar novos modelos e padrões de gerenciamento dos recursos municipais, de forma transversal em todas as secretarias e órgãos;

– Avaliar o impacto socioeconômico das políticas e programas do governo municipal e elaborar estudos especiais para a reformulação de políticas;

– Coordenar e gerir sistemas de planejamento e orçamentos municipais; elaborar, acompanhar e avaliar o Plano plurianual de investimentos, a Lei de Diretrizes Orçamentárias e orçamentos anuais;

– Viabilizar novas Fontes de recursos para o plano de governo;

– Definir, implantar, coordenar e executar políticas públicas em tecnologia da informação da administração Direta e Indireta em conjunto com a Secretaria de Administração;

– Coordenar as ações de descentralização administrativa;

– Coordenar o planejamento e orientar o controle de obras públicas de caráter socioeconômico, necessário ao desenvolvimento econômico e bem-estar social;

– Promover estudos e propor diretrizes para as políticas setoriais pertinentes a fiscalização e controle de uso, ocupação e estruturação do espaço urbano;

– Propor a revisão sistemática das normas urbanísticas tributárias e administrativas, relacionadas com o uso e ocupação do solo;



- Promover a elaboração, formulação, revisão e avaliação periódica dos planos, programas, projetos e ações do governo municipal, de conformidade com os interesses comuns dos órgãos envolvidos;
- Subsidiar, nos assuntos da sua competência, as demais Secretarias e órgãos da Administração Pública Municipal, quando necessário;
- Controlar e ampliar as normas ordenadas e disciplinadoras do planejamento físico e urbanístico;
- Deliberar sobre todos os processos referentes edificações, urbanismo e postura municipal;
- Coibir as edificações clandestinas e formação de favelas e agrupamentos semelhantes;
- Supervisão das ações preventivas de execução da Defesa Civil do Município e de Fundo Municipal da Defesa Civil.

**1.3 Apresentação do organograma funcional com descrição sucinta das competências e das atribuições das áreas, departamentos, seções, etc. que compõem os níveis estratégico e tático da estrutura organizacional da unidade, assim como a identificação dos principais processos pelos quais cada uma dessas subdivisões são responsáveis, os principais produtos deles decorrentes, indicando os nomes dos titulares de áreas estratégicas e os respectivos cargos que ocupam no período referido pelo relatório de gestão.**

Organograma da Prefeitura Municipal de Oiapoque-AP. conforme Lei 569 de 19/12/2018.

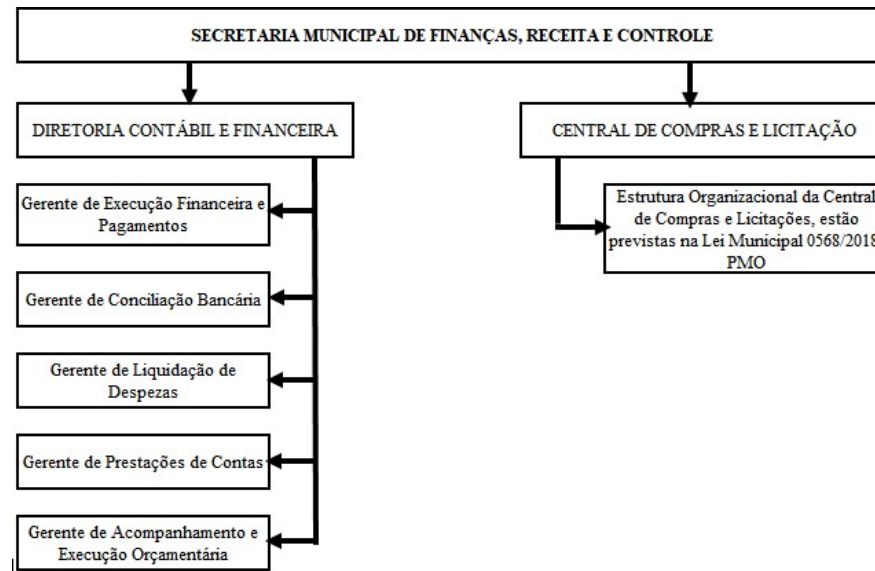



**Quadro nº 2: Estrutura Organizacional Funcional com níveis estratégicos e táticos assim como a identificação dos titulares, CONFORME: Fonte: lei 569/2018 -PMO**

<b>AREA/ DEPARTAMENTOS/ SEÇÕES</b>	Secretaria Municipal de Planejamento e Gestão
<b>TITULAR</b>	Andreia Maria Maues Correa Magno
<b>CARGO</b>	Secretário de Planejamento e Gestão
<b>PERÍODO</b>	Exercício de 2022
<b>COMPETÊNCIA</b>	<p>I – Promover contatos sistemáticos com a população para assegurar a eficiência dos serviços sobre sua responsabilidade;</p> <p>II – Responder perante o prefeito pelo bom andamento dos trabalhos sobre sua responsabilidade buscando a plena realização dos objetivos da prefeitura;</p> <p>III – Delegar competências específicas de seu cargo, desde que não resultem em omissão da sua responsabilidade;</p> <p>IV – Zelar pelos bens patrimoniais afetos ao órgão, respondendo por eles perante o Prefeito;</p> <p>V- Indicar necessidade de pessoal, para o perfeito desempenho das atividades que lhe são cometidas;</p> <p>VI – Exercer a ação disciplinar no âmbito do órgão que dirige;</p> <p>VII – desenvolver o plano setorial de trabalho do órgão que dirige de forma a indicar, precisamente, objetivos a atingir e recursos a utilizar, promovendo o controle sistemático dos resultados alcançados.</p>

<b>AREA/ DEPARTAMENTOS/ SEÇÕES</b>	Secretaria Municipal de Planejamento e Gestão
<b>TITULAR</b>	Cargo não ocupado
<b>CARGO</b>	Diretor de Planejamento e Gestão
<b>PERÍODO</b>	
<b>COMPETÊNCIA</b>	<p>I - A coordenação das atividades políticas institucionais, bem como aquelas necessárias ao pleno desenvolvimento de suas atividades operacionais;</p> <p>II – Coordenar a realização de estudos e pesquisas que permitam o domínio de um conjunto adequado de dados e informações necessárias à elaboração de diretrizes para o município;</p> <p>III – Executar e fazer executar as disposições estabelecidas pelo plano diretor do Município, fazer cumprir a legislação e as normas regulamentares referentes às edificações e posturas municipais;</p> <p>IV- A responsabilidade por coordenar a formulação do planejamento estratégico municipal, assim como a execução de suas atividades;</p> <p>V- Propor e implantar novos modelos e padrões de gerenciamento dos recursos municipais, de forma transversal em todas as secretarias e órgãos;</p>



VI – Avaliar o impacto socioeconômico das políticas e programas do governo municipal e elaborar estudos especiais para a reformulação de políticas;

VII – Coordenar e gerir sistemas de planejamento e orçamentos municipais; elaborar, acompanhar e avaliar o Plano plurianual de investimentos, a Lei de Diretrizes Orçamentárias e orçamentos anuais;

VIII – Viabilizar novas Fontes de recursos para o plano de governo;

IX – Definir, implantar, coordenar e executar políticas públicas em tecnologia da informação da administração Direta e Indireta em conjunto com a Secretaria de Administração;

X – Coordenar as ações de descentralização administrativa;

XI – Coordenar o planejamento e orientar o controle de obras públicas de caráter socioeconômico, necessário ao desenvolvimento econômico e bem-estar social;

XII – Promover estudos e propor diretrizes para as políticas setoriais pertinentes a fiscalização e controle de uso, ocupação e estruturação do espaço urbano;

XIII – Propor a revisão sistemática das normas urbanísticas tributárias e administrativas, relacionadas com o uso e ocupação do solo;

XIV – Promover a elaboração, formulação, revisão e avaliação periódica dos planos, programas, projetos e ações do governo municipal, de conformidade com os interesses comuns dos órgãos envolvidos;

XV- Subsidiar, nos assuntos da sua competência, as demais Secretarias e órgãos da Administração Pública Municipal, quando necessário;

XVI- Controlar e ampliar as normas ordenadas e disciplinadoras do planejamento físico e urbanístico;

XVII – Deliberar sobre todos os processos referentes edificações, urbanismo e postura municipal;

XVIII – Coibir as edificações clandestinas e formação de favelas e agrupamentos semelhantes;

XIX – Supervisão das ações preventivas de execução da Defesa Civil do Município e de Fundo Municipal da Defesa Civil.

<b>AREA/ DEPARTAMENTOS/ SEÇÕES</b>	Secretaria Municipal de Planejamento e Gestão Diretoria de Planejamento e Orçamento
<b>TITULAR</b>	Cargo não ocupado
<b>CARGO</b>	Gerente de Planejamento e Avaliação Orçamentaria
<b>PERÍODO</b>	
<b>COMPETÊNCIA</b>	Promover a elaboração, formulação, revisão e avaliação periódica dos planos, programas, projetos e ações do governo municipal e o gerenciamento dos recursos municipais, de forma transversal em todas as secretarias e órgão.

<b>AREA/ DEPARTAMENTOS/ SEÇÕES</b>	Secretaria Municipal de Planejamento e Gestão
<b>TITULAR</b>	Cargo não ocupado
<b>CARGO</b>	Diretoria de Estatística e Capacitação de Recursos
<b>PERÍODO</b>	Cargo não ocupado
<b>COMPETÊNCIA</b>	I – Promover a elaboração, formulação, revisão e avaliação periódica dos planos, programas, projetos e ações do governo municipal, de conformidade com os interesses comuns dos órgãos envolvidos; II – Implantar programa de trabalho de governo, vinculadas atividades, projetos e recursos, no início dos exercícios, baseado no plano plurianual, lei de diretrizes orçamentárias e orçamento anual, quando está que quantitativo e qualitativo, resultados esperados, prazos de execução, inclusive, benefícios à sociedade;

<b>AREA/ DEPARTAMENTOS/ SEÇÕES</b>	Secretaria Municipal de Planejamento e Gestão
<b>TITULAR</b>	Cargo não ocupado
<b>CARGO</b>	Diretoria de Estatística e Capacitação de Recursos
<b>PERÍODO</b>	
<b>COMPETÊNCIA</b>	I – Promover a elaboração, formulação, revisão e avaliação periódica dos planos, programas, projetos e ações do governo municipal, de conformidade com os interesses comuns dos órgãos envolvidos; II – Implantar programa de trabalho de governo, vinculadas atividades, projetos e recursos, no início dos exercícios, baseado no plano plurianual, lei de diretrizes orçamentárias e orçamento anual, quando está que quantitativo e qualitativo, resultados esperados, prazos de execução, inclusive, benefícios à sociedade;

<b>AREA/ DEPARTAMENTOS/ SEÇÕES</b>	Secretaria Municipal de Planejamento e Gestão Diretoria de Estatística e Capacitação de Recursos
<b>TITULAR</b>	Cargo não ocupado
<b>CARGO</b>	Gerente de Pesquisa e Estatística
<b>PERÍODO</b>	
<b>COMPETÊNCIA</b>	I - Promover a realização dos levantamentos, elaboração, análise e interpretação dos dados estatísticos, para fins de pesquisas e fundamentação de atividades de planejamento dos órgãos da administração municipal, para audiências públicas, reuniões com o legislativo municipal, eventos e equivalentes, visando a demonstração da evolução dos programas de Governo, e prestação de contas com os órgãos fiscalizadores;



	<p>II – Desenvolver ou determinar a elaboração de programas e projetos de acordo com as estimativas de recursos, de todas as ações do município, visando a cooperação com a Assessoria de Capacitação de Recursos, em benefício à sociedade;</p> <p>III – A coleta e sistematização de informações econômicas e sociais que objetivem o planejamento e a formulação de projetos, programas e ações coordenadas de propiciem o desenvolvimento econômico, urbano e social do município;</p> <p>IV – A promoção de pesquisas e informações estatísticas sobre o município que retratem sua situação socioeconômica e indicação de tendências;</p> <p>V - A Consolidação sistematizada de informações sociais, econômicas, estatísticas, geográficas, cartográficas, de infraestrutura e demais informes relativos ao município</p>
--	--

AREA/ DEPARTAMENTOS/ SEÇÕES	Secretaria Municipal de Planejamento e Gestão Diretoria de Estatística e Capacitação de Recursos
TITULAR	Cargo não ocupado
CARGO	Gerente de Políticas Públicas e Relações Institucionais
PERÍODO	
<b>COMPETÊNCIA</b>	<p>I – A laboração de projetos, normas e atos oficiais da administração municipal;</p> <p>II – Responsabilizar-se pelo envio à Câmara municipal de projetos de leis, e pela conseqüente remessa ao prefeito, para as providências necessárias após a propositura ou aprovação do legislativo municipal, promovendo, se necessário, as articulações com a Chefia de Gabinete demais Órgãos do município;</p> <p>III – Controlar todos os projetos, leis e atos públicos, inclusive o arquivo receptivo, e informatizado;</p> <p>IV – O recebimento e registros de expedientes recebidos da Câmara de vereadores e acompanhamento da tramitação dos pedidos de informações, proposições e providências, conjugado com os outros organismos do governo municipal;</p> <p>V – O acompanhamento, junto ao legislativo, do andamento de projetos de lei, verificação de prazos dos processos do legislativo e providências para adimplimento das datas de sanção, promulgação, publicação e veto conjugados com outros organismos do governo municipal;</p> <p>VI – O encaminhamento para publicação virgula dos atos oficiais e leis municipais;</p> <p>VII- O envio à Câmara municipal de convênios, conforme previsto nos dispositivos da Lei Orgânica Municipal;</p> <p>VIII – O monitoramento de informações solicitadas ao prefeito e aos órgãos da administração;</p> <p>IX – Recebimento, providências, e soluções de reclamações e denúncias sobre os serviços;</p> <p>X – Articulação e coordenação de relações entre órgãos e entidades com o prefeito municipal;</p> <p>XI – Assessoramento ao prefeito, secretários, diretores e dirigentes de entidades da administração municipal;</p> <p>XII – A formação da política pública que assegura a prestação de serviços de forma regular e eficiente;</p> <p>XIII – A indicação para a formulação de projetos voltados para as ações do poder executivo;</p>



XIV – O relacionamento com organismos nacionais e internacionais, visando recursos para projetos de desenvolvimento econômico e social;  
XV – Articulação com os órgãos e entidades, visando a integração na divulgação de ações políticos- administrativos.

*Fonte: lei 569/2018 -PMO*

#### **1.4 Macroprocessos finalísticos da unidade jurisdicionada, com a indicação dos principais produtos e serviços que tais processos devem oferecer aos cidadãos- usuários ou clientes.**

A Secretaria Municipal de Planejamento e Gestão, é um órgão diretamente subordinado a Prefeitura Municipal de Oiapoque, tem por finalidade, coordenar e gerir sistemas de planejamento e orçamentos municipais; elaborar, acompanhar e avaliar o Plano plurianual de investimentos, a Lei de Diretrizes Orçamentárias e orçamentos anuais; A coordenação das atividades políticas institucionais, bem como aquelas necessárias ao pleno desenvolvimento de suas atividades operacionais; realizar estudos e pesquisas que permitam o domínio de um conjunto adequado de dados e informações necessárias à elaboração de diretrizes para o município; Propor e implantar novos modelos e padrões de gerenciamento dos recursos municipais, de forma transversal em todas as secretarias e órgãos; entre outros, afim de garantir o melhor assessoramento junto ao Prefeito, para melhores desenvolverem estratégias com o intuito de prestarem os melhores serviços à população de Oiapoque.

Além de buscar promover a realização dos levantamentos, elaboração, análise e interpretação dos dados estatísticos, para fins de pesquisas e fundamentação de atividades de planejamento dos órgãos da administração municipal, para audiências públicas, reuniões com o legislativo municipal, eventos e equivalentes, visando a demonstração da evolução dos programas de Governo, e prestação de contas com os órgãos fiscalizadores.

#### **1.5 Principais macroprocessos de apoio ao exercício das competências e finalidades da unidade jurisdicionada.**

A principal atividade da Secretaria de Planejamento e Gestão, é desenvolver ações e articulações com as demais secretarias de Oiapoque, para coordenar e gerir sistemas de planejamento e orçamentos municipais; elaborar, acompanhar e avaliar o Plano plurianual de investimentos, a Lei de Diretrizes Orçamentárias e orçamentos anuais, afim de realizar estudos e pesquisas que permitam o domínio de um conjunto adequado de dados e informações necessárias à elaboração de diretrizes para o município; Propondo assim, e implantando novos modelos e padrões de gerenciamento dos recursos municipais, de forma transversal em todas as secretarias e órgãos, para o melhor desenvolvimento de ações, para o progresso do Município de Oiapoque.

#### **1.6 Principais parceiros externos à unidade jurisdicionada, da administração pública ou da iniciativa privada relacionados à atividade-fim da unidade.**

Governo Federal, Governo Estadual, Tribunal de Justiça, Ministério Público, Câmara Municipal do Oiapoque.



## 2. PLANEJAMENTO ESTRATÉGICO, PLANO DE METAS E DE AÇÕES.

### 2.1 Informações sobre o planejamento estratégico da unidade, contemplando:

#### a) Período de abrangência do plano estratégico se houver;

O plano estratégico do Município utilizou a LoA prevista para o exercício do ano 2022, proporcionado pelo PPA existente, o período abrangente foi de 01 de janeiro a 31 de dezembro de 2022.

#### b) Demonstração da vinculação do plano estratégico da unidade com suas competências constitucionais, legais ou normativas;

O planejamento Estratégico foi construído a partir dos objetivos do Plano Plurianual com a respectiva LoA para o exercício de 2022. Nesse período elaboramos novas leis de ajustes para melhorar o controle interno, o qual norteará novas ações ao Município de Oiapoque, sua elaboração é uma resposta às demandas e necessidades da sociedade civil organizada e do Sistema Municipal de Administração, que juntos promoveram um novo olhar acerca das ações de governo

A Constituição Federal no art.196, ressalta que a saúde é direito de todos e dever do Estado, garantido mediante políticas sociais e econômicas que visem à redução do risco de doenças e de outros agravos, acesso universal e igualitário às ações e serviços para sua proteção e recuperação. No art.23, §2º da Lei de Diretrizes e Bases da Educação Nacional, relata que o calendário escolar deverá adequar-se às peculiaridades locais, inclusive climáticas e econômicas, a critério do respectivo sistema de ensino, sem reduzir o número de horas letivas previstas nesta lei. O plano de ação estabelece alternativa que norteiam e auxilia na execução da ação De acordo com Medida Provisória nº 934/20 – Governo Federal, objetivando minimizar os prejuízos pedagógicos desse período, entre outros, aos cidadãos do nosso município.

#### c) Demonstração da vinculação do plano estratégico da unidade com o Plano Plurianual (PPA), identificando os Programas, os objetivos, as Iniciativas e as Ações em relação ao Plano Plurianual vigente em que estejam inseridas ações de responsabilidade da unidade;

Conforme quadro abaixo, informamos o programa de trabalho da secretaria

		<b>MUNICÍPIO DE OIAPOQUE</b>		
		RUA JOAQUIM CAETANO DA SILVA 460		
		05990445/0001-80 Balanço Exercício: 2022		
		<b>ANEXO 06 - PROGRAMA DE TRABALHO</b>		
		<b>ENTIDADE: PREFEITURA MUNICIPAL DE OIAPOQUE - PERÍODO: 01/01/2022</b>		
		<b>ATÉ 31/12/2022</b>		
		Page 5		
<b>Orgão:</b>	10	PODER EXECUTIVO		
<b>Unidade Orcamentaria:</b>	06	SECRETARIA MUNIC. DE PLANEJAMENTO E GESTÃO - SEMPLAG		
CODIGO	ESPECIFICACAO	PROJETOS	ATIVIDADES	T O T A L
04	Administração Financeira	0,00	63.721,01	63.721,01
121	Planejamento e Orçamento	0,00	63.721,01	63.721,01
0001	GESTÃO ADMINISTRATIVA	0,00	63.721,01	63.721,01
2086.0000	Gestão das Atividades da Sec.de Planejamento e Gestão		63.721,01	63.721,01
		TOTAL	0,00	63.721,01



**d) Se a unidade jurisdicionada estiver inserida no contexto de planejamento estratégico maior (de um órgão ou Secretaria, por exemplo), demonstrações dos objetivos estratégicos, dos processos e dos produtos desse planejamento estratégico aos quais se vincula.**

Não se aplica, as Secretarias vinculadas a prefeitura de Oiapoque.

**e) Principais objetivos estratégicos traçados para a unidade exercício de referência do relatório de gestão;**

Auxiliar a gestão no planejamento Orçamentário da Prefeitura de Oiapoque, no qual somos vinculados.

**f) Principais ações planejadas para que a unidade pudesse atingir, no exercício de referência, os objetivos estratégicos estabelecidos.**

O objetivo desta secretaria, é auxiliar no controle da execução do Orçamento da Prefeitura de Oiapoque.

## **2.2 Informações sobre as estratégias adotadas pela unidade para atingir os objetivos estratégicos do exercício de referência do relatório de gestão, especialmente sobre:**

**A) Avaliação dos riscos que poderiam impedir ou prejudicar o cumprimento dos objetivos estratégicos do exercício de referência das contas;**

Não fizemos essa avaliação de forma escrita, entendemos que fizemos alterações na estrutura, para mitigar a possibilidade de riscos que possam prejudicar os cumprimentos dos objetivos. Entre eles, na estrutura do setor tributário do município, visto que, entendemos que a falta de recursos, poderia prejudicar as contas, para execução de projetos.

**B) Revisão de macroprocessos internos da unidade, caso tenha sido necessária;**

Sim, foi realizado principalmente para o cumprimento no disposto da Lei nº 569/2018 na estruturação Administrativa do Poder Executivo.

**C) Adequações nas estruturas de pessoal, tecnológica, imobiliária etc., caso tenham sido necessárias ao desenvolvimento dos objetivos estratégicos;**

Com relação a este item, temos a esclarecer, que no ano de 2022, tivemos que executar a LOA de 2022.

**D) Estratégia de divulgação interna dos objetivos traçados e dos resultados alcançados.**

Nossa estratégia é basicamente alcançada no portal de transparência, visto que, mensalmente, é publicado os resultados, orçamentários e financeiros. Portanto, essa é nossa principal estratégia.



**E) Outras estratégias consideradas relevantes pelos gestores da unidade para o atingimento dos objetivos estratégicos.**

Outras estratégias é a execução principalmente pela necessidade dos atendimentos a população, seja, principalmente nos serviços externos.

**2.3 Demonstrações da execução do plano de metas ou de ações para o exercício, informando, por exemplo:**

**a) Resultado das ações planejadas, explicitando em que medidas as ações foram executadas**

Quadro nº 03 – Ações da SEMFI

QUADRO DE AÇÕES			
AÇÕES	ATIVIDADES	RESPONSÁVEL	PRAZO
Controle da execução dos desembolsos orçamentário da Prefeitura de Oiapoque	Auxiliar e classificar as despesas e receitas da Prefeitura de Oiapoque.	Andreia Maria M. C. Magno.	Exercício de 2022.

**b) Justificativas para a não execução de ações ou não atingimento de metas, se for o caso;**

A justificativa para a não execução é a falta de recurso orçamentário, tendo em vista que existe um endividamento previdenciário no município.

**c) Impactos dos resultados das ações nos objetivos estratégicos da unidade.**

Não temos como medir esses impactos, da não realização das metas não cumpridas, porém, metas não cumpridas, onde podemos observar junto aos relatórios de execução orçamentária, principalmente pelo endividamento previdenciário do Município, há de fato, prejuízo ao cumprimento dos objetivos.

**2.4 Informações sobre indicadores utilizados pela unidade jurisdicionada para monitorar e avaliar a gestão, acompanhar o alcance das metas, identificar os avanços e as melhorias na qualidade dos serviços prestados, identificar necessidade de correções e de mudanças de rumos etc.**

Os principais indicadores utilizados para monitorar e avaliar a gestão, bem como acompanhar o alcance das metas estão associados e descritos nas análises das ações. Esses indicadores, ainda não é possível de ser medido, uma vez, que estamos saindo de uma pandemia a nível mundial, é essa Prefeitura não tem em seu quadro pessoal ou setor para avaliar tais referências.

Entretanto, entendemos que possa ser ao menos observada as ações junto ao portal de transparência.



**2.5 Indicação de sítio eletrônico em que estejam disponibilizadas as peças orçamentárias (Plano Plurianual - PPA, Lei de Diretrizes Orçamentárias - LDO e Lei Orçamentária Anual - LOA), bem como a demonstração da execução das metas e ações em cumprimento às leis orçamentárias vigentes, explicitando em que medida as ações foram executadas, os impactos dos resultados nos objetivos estratégicos da unidade, bem como as justificativas para a eventual não execução de ações ou não atingimento de metas.**

No endereço eletrônico <https://oiapoque.cr2.site/>

### **3. ESTRUTURA DE GOVERNANÇA E DE AUTOCONTROLE DA GESTÃO.**

**3.1 Informações sobre a estrutura orgânica de controle no âmbito da unidade jurisdicionada ou do órgão a que se vinculam, tais como unidade de auditoria ou de controle interno, conselhos fiscais, comitês de avaliações etc. Descrevendo de maneira sucinta a base normativa, as atribuições e a forma de atuação de cada instância de controle.**

A lei 569/2018/PMO, vem atualizar e regulamentar a Estrutura Orgânica do Administrativo do Poder executivo do Município de Oiapoque.

Conforme disposto Artigo 3º na atuação dos órgãos inclusive o da controladoria, que cita a Lei nº 0561/GB/PMO/2018. (anexo II).

O controle Interno, vem acompanhado a fiscalização contábil, financeira, orçamentária, patrimonial, quanto a legalidade na aplicação da lei complementar 101/2000.

Entendemos que há muito a fazer, principalmente com relação ao quadro de pessoal de apoio.

Temos ainda, a questão cultural, na compreensão da Lei e sua importância.

Para o exercício de 2022, está sendo implantada medidas para realização de controles, como: prestação de contas de viagens, combustíveis, controle nas receitas e despesa entre outras.

**3.2 Informações sobre o funcionamento do sistema de controle interno da UJ, contemplando os seguintes elementos:**

**a). Ambiente de controle**

O ambiente de controle interno do município compreende principalmente na observação das ações e metas proposta na execução nos programas, projetos e atividades.

**b). Avaliação de risco**

A Prefeitura através dos Secretários, são instruídos para fazer análise da probabilidade de risco de suas pastas de trabalho e as ações para que possam ser corrigidas.

**c). Atividades de controle**

Essas atividades são desempenhadas com as seguintes ações de controle;

Reunião de alinhamento com pessoal administrativo, na qual são repassadas as informações e atribuições, são realizados levantamento de pendências na gestão, quanto na execução e na informação.

**d). Informação e Comunicação**

Elas são feitas através de ofício e memorando e reuniões, na qual são repassadas as informações necessárias para ser executada por secretário.

**e). Monitoramento**

O monitoramento acontece diariamente, controladoria, procuradoria, contendo informação como: balancetes, ofícios e outros documentos conforme sua destinação.



**3.3 Informações sobre a remuneração/subsídio dos administradores, gestores, membros de mesa diretora, membros da diretoria estatutária, do conselho de administração e do conselho fiscal, com a identificação nominal, o fundamento legal, valores, inclusive de verbas indenizatórias.**

Informações sobre a remuneração/subsídio da gestora

*Fonte: Departamento de Recursos Humanos - DRH*

TIPOLOGIAS DO CARGO	EXERCÍCIO 2022	
	QUANTIDADE DE SERVIDORES	HORAS CONTRATADAS
1. Servidores em Cargos Efetivos	00	40
2. Servidores com Contratos Temporários	00	40
3. Servidores com Cargos Comissionados	02	40
<b>TOTAL DE SERVIDORES (1+2+3)</b>	02	

SECRETARIA DE PLANEJAMENTO

NOME	REMUNERAÇÕES			
	MEMBRO	SUBSÍDIOS	GRATIFICAÇÕES	TOTAL
SECRETARIA DE PLANEJAMENTO				
Andreia Maria M. C. Magno	01	R\$: 3.000,00	R\$: 00,00	R\$: 3.000,00
MARCIO CARDOSO DOS SANTOS	01	R\$: 3.000,00	R\$: 00,00	R\$: 3.000,00
<b>TOTAL GERAL</b>				<b>R\$: 6.000,00</b>

*Fonte: Departamento de Recursos Humanos - DRH*

**3.4 Informações sobre a estrutura e as atividades do sistema de correção da unidade ou do órgão de vinculação da unidade, identificando, inclusive, a base normativa que rege a atividade no âmbito da unidade ou do órgão.**

Foi criado a Lei 0561/2018/PMO, da Controladoria Geral do Município de Oiapoque, para disciplinar o sistema de controle interno da Prefeitura de Oiapoque, com objetivo que visa assegurar a fiscalização contábil, financeira, orçamentária, operacional e patrimonial, quanto à legalidade, legitimidade e economicidade na gestão dos recursos e a avaliação dos resultados obtidos pela administração.



**3.5 Informações quanto ao cumprimento da ordem cronológica de pagamentos (art. 5º, Lei n.º 8666/93), trazendo eventual regulamentação própria sobre a matéria, hipótese na qual deverá colacionar a relação de justificativas para pagamento fora da ordem cronológica, contendo: informações do credor (razão social e CNPJ), objeto do contrato ou dívida, número da Programação de Desembolso (PD), valor, data de pagamento e motivação para pagamento fora da ordem cronológica, sendo tais informações obrigatórias para as unidades submetidas à Instrução Normativa 01/2016 da Controladora-Geral do Estado.**

Não se aplica. São cumprimentos regulamentados pela instrução normativa da Controladoria do Estado.

**3.6 Informações quanto à publicação em sítio eletrônico oficial da ordem cronológica de pagamento.** São publicados no endereço eletrônico da Prefeitura, <http://Oiapoque.ap.gov.br>

#### **4. PROGRAMAÇÃO E EXECUÇÃO DA DESPESA ORÇAMENTÁRIA E FINANCEIRA**

**4.1 Relação dos programas do Plano Plurianual vigente que estiveram integrais ou parcialmente na responsabilidade da unidade jurisdicionada ou de unidade consolidada no relatório de gestão, especificando:**

**a). Identificação do programa.**

	<b>MUNICÍPIO DE OIAPOQUE</b> RUA JOAQUIM CAETANO DA SILVA 460 05990445/0001-80 Balanço Exercício: 2022			
	<b>ANEXO 06 - PROGRAMA DE TRABALHO</b> ENTIDADE: PREFEITURA MUNICIPAL DE OIAPOQUE - PERÍODO: 01/01/2022 Page 5 ATÉ 31/12/2022			
<b>Orgão:</b> 10	PODER EXECUTIVO			
<b>Unidade Orcamentaria:</b> 06	SECRETARIA MUNIC. DE PLANEJAMENTO E GESTÃO - SEMPLAG			
CODIGO	ESPECIFICACAO	PROJETOS	ATIVIDADES	TOTAL
04	Administração Financeira	0,00	63.721,01	63.721,01
121	Planejamento e Orçamento	0,00	63.721,01	63.721,01
0001	GESTÃO ADMINISTRATIVA	0,00	63.721,01	63.721,01
2086.0000	Gestão das Atividades da Sec.de Planejamento e Gestão		63.721,01	63.721,01
TOTAL		0,00	63.721,01	63.721,01

**b). Informações sobre a programação e a execução orçamentária e financeira relativa ao programa.**

**MUNICÍPIO DE OIAPOQUE**

RUA JOAQUIM CAETANO DA SILVA 460

05990445/0001-80

Balanço Exercício: 2022

**ANEXO 02 - NATUREZA DA DESPESA POR SUBUNIDADE****ENTIDADE: PREFEITURA MUNICIPAL DE OIAPOQUE - PERÍODO: 01/01/2022 ATÉ 31/12/2022** Page 10

CODIGO	ESPECIFICACAO	DESDOBRO	ELEMENTO	MODALIDADE	GRUPO	CATEGORIA ECONOMICA
10	PODER EXECUTIVO					
10 06	SECRETARIA MUNIC. DE PLANEJAMENTO E GESTÃO - SEMPL					
10 06 01	Secretaria Munic.de Planejamento e Gestão					63.721,01
3	DESPESAS CORRENTES					63.721,01
3.1	PESSOAL E ENCARGOS SOCIAIS					59.425,81
3.1.90	APLICAÇÕES DIRETAS				59.425,81	
3.1.90.11	VENCIMENTOS E VANTAGENS FIXAS - PESSOAL CIVIL		59.425,81			
3.1.90.11.01	VENCIMENTOS E SALÁRIOS		59.425,81			
3.1.90.13	OBRIGAÇÕES PATRONAIS		0,00			
3.1.90.13.02	CONTRIBUIÇÕES PREVIDENCIÁRIAS - INSS		0,00			
3.3	OUTRAS DESPESAS CORRENTES					4.295,20
3.3.90	APLICAÇÕES DIRETAS				4.295,20	
3.3.90.14	DIÁRIAS - CIVIL		4.295,20			
3.3.90.14.14	DIÁRIAS NO PAÍS		4.295,20			

**c). Avaliação dos resultados dos indicadores associados ao programa.**

Esta Secretária, juntamente com as demais unidades, não temos esta avaliação quanto aos indicadores. Entendemos que nossos recursos se baseiam nos recursos constitucionais recebidos e recursos próprios, o nosso país vem passando por um processo de recuperação da economia, inclusive vindo de uma Pandemia que nos impossibilitou de executar os programas e ações, conforme disposto no PPA e LOA de 2022.

**d) Reflexos de contingenciamentos sobre os resultados dos programas;**

Informamos que não foram contingência dos valores nos nossos programas.

**d). Reflexos dos restos a pagar na execução dos programas.**

Informamos que não temos essa avaliação quanto aos reflexos, entretanto, podemos observar que o maior impacto e referente aos encargos sociais das folhas de pagamento, nos quais não foram recolhidos, por falta de financeiros, pode ser observado no quadro anexo.

Percebemos que este problema vem de outros exercícios, há necessidade de um estudo detalhado, com objetivo de se discutir uma solução para minimizar os impactos dessa rubrica que vem sendo o maior problema do nosso município.

**4.2 Relação das Ações da Lei Orçamentária Anual do exercício que estiveram integrais ou parcialmente na responsabilidade da unidade jurisdicionada ou de unidade consolidada no relatório de gestão, especificando.**

**Obs.: A Lei Orçamentária Anual, foi aprovada no dia 22/12/2021, com 167 páginas na edição diário Municipal. Está no portal de transparência do Município de Oiapoque/AP. Entretanto, podemos responder as perguntas relacionadas do item 4.2 e as letras A, B, E, F e G, anexos páginas.**



**a) Função, subfunção e programa de vinculação da ação.**



**MUNICÍPIO DE OIAPOQUE**

RUA JOAQUIM CAETANO DA SILVA 460  
05990445/0001-80 Balanço Exercício: 2022

**ANEXO 06 - PROGRAMA DE TRABALHO**

**ENTIDADE: PREFEITURA MUNICIPAL DE OIAPOQUE - PERÍODO: 01/01/2022** Page 5  
**ATÉ 31/12/2022**

**Orgao:** 10 PODER EXECUTIVO

**Unidade Orcamentaria:** 06 SECRETARIA MUNIC. DE PLANEJAMENTO E GESTÃO - SEMPLAG

CODIGO	ESPECIFICACAO	PROJETOS	ATIVIDADES	T O T A L
04	Administração Financeira	0,00	63.721,01	63.721,01
121	Planejamento e Orçamento	0,00	63.721,01	63.721,01
0001	GESTÃO ADMINISTRATIVA	0,00	63.721,01	63.721,01
2086.0000	Gestão das Atividades da Sec.de Planejamento e Gestão		63.721,01	63.721,01
TOTAL		0,00	63.721,01	63.721,01

**b) Metas e desempenhos físicos e financeiros.**

Para entendermos este item, temos que analisar seu objetivo, se foram ou não alcançados com eficiência, por diversas razões, exemplo: Treinamento de servidores e nomeados, sintonia da equipe de trabalho, os colaboradores estão nos setores certos.

Portanto, temos que adequar o agente público às necessidades de alcanças a excelência de uma prestação de serviços à sociedade e, ao mesmo tempo, acompanhá-la para que se mantenham a motivação.

Nesse sentido, não temos relatório de acompanhamento destes itens.

**c) Reflexos de contingenciamentos sobre os resultados das ações.**

Informamos que não tivemos contingenciamentos orçamentários para o exercício de 2022.

**d) Reflexos dos restos a pagar na execução das ações.**

Os reflexos conforme podem ser vistos no montante relação anexas, o maior impacto e referente aos encargos sociais das folhas de pagamento, nos quais não foram recolhidos, por falta de financeiros.

Este problema vem de outros exercícios, há necessidade de um estudo detalhado, com objetivo dese discutir uma solução para minimizar os impactos dessa rubrica que vem sendo o maior problema do nosso município.

**e) O Quadro de detalhamento da Despesas inicial e final.**



**MUNICÍPIO DE OIAPOQUE**  
RUA JOAQUIM CAETANO DA SILVA 460  
05990445/0001-80 Balanço Exercício: 2022

**A N E X O 11**  
**COMPARATIVO DA DESPESA AUTORIZADA COM A REALIZADA**  
**ENTIDADE: PREFEITURA MUNICIPAL DE OIAPOQUE - PERÍODO: 01/01/2022 ATÉ 31/12/2022**

Page 5

COD ESPECIFICACAO	CREDITO ORC E SUPLEMENT	CREDITO ESP E EXTRA	REALOCAÇÃO/ ALTERAÇÃO DE QDD	TOTAL	REALIZADA	DIFERENCAS
<b>1006 SECRETARIA MUNIC. DE PLANEJAMENTO E GESTÃO - SEMPLAG</b>						
3.1.90.11.00	VENCIMENTOS E VANTAGENS FIXAS - PESSOAL CIVIL					
	74.520,00	0,00	0,00	74.520,00	59.425,81	15.094,19
3.1.90.13.00	OBRIGAÇÕES PATRONAIS					
	16.390,00	0,00	0,00	16.390,00	0,00	16.390,00
3.3.90.14.00	DIÁRIAS - PESSOAL CIVIL					
	5.000,00	0,00	0,00	5.000,00	4.295,20	704,80
3.3.90.30.00	MATERIAL DE CONSUMO					
	11.000,00	0,00	0,00	11.000,00	0,00	11.000,00
3.3.90.36.00	OUTROS SERVIÇOS DE TERCEIROS - PESSOA FÍSICA					
	11.000,00	0,00	0,00	11.000,00	0,00	11.000,00
3.3.90.39.00	OUTROS SERVIÇOS DE TERCEIROS - PESSOA JURÍDICA					
	11.000,00	0,00	0,00	11.000,00	0,00	11.000,00
4.4.90.52.00	EQUIPAMENTOS E MATERIAL PERMANENTE					
	5.000,00	0,00	0,00	5.000,00	0,00	5.000,00
9.9.99.99.00	RESERVA DE CONTINGÊNCIA					
	600.000,00	0,00	0,00	600.000,00	0,00	600.000,00
<b>T O T A L D O O R G A O</b>				<b>733.910,00</b>	<b>63.721,01</b>	<b>670.188,99</b>

**f) Relação de Restos a pagar.**

Informamos que nossa secretaria não possui

**g) Balancete analítico de encerramento do exercício.**

Consolidado da Prefeitura, conforme quadro abaixo:

MUNICÍPIO DE OIAPOQUE				MUNICÍPIO DE OIAPOQUE			
ANEXO 14 - BALANÇO PATRIMONIAL				ANEXO 14 - BALANÇO PATRIMONIAL			
Exercício de 2022				Dezembro(31/12/2022)			
A) QUADRO PRINCIPAL				ISOLADO 22 - PREFEITURA MUNICIPAL DE OIAPOQUE			
ATIVO		PASSIVO		ATIVO		PASSIVO	
ESPECIFICAÇÃO	Nota	Exercício Atual	Exercício Anterior	ESPECIFICAÇÃO	Nota	Exercício Atual	Exercício Anterior
<b>ATIVO CIRCULANTE</b>				<b>PASSIVO CIRCULANTE</b>			
CAIXA E EQUIVALENTES DE CAIXA		52.157.178,19	53.199.546,29	OBRIGAÇÕES TRABALHISTAS, PREVIDENCIÁRIAS E ASSISTENCIAIS		44.461.094,93	48.861.695,95
CAIXA E EQUIVALENTES DE CAIXA EM MOEDA NACIONAL		52.085.432,60	53.176.358,47	PERSONAL A PAGAR		108.727,64	1.768.931,06
CONTA ÚNICA (F)	F	52.085.432,60	53.176.358,47	PRECATÓRIOS DE PESSOAL - REGIME ESPECIAL	F	99.718,08	250.007,90
DEBITOS CREDITOS E VALORES A CURTO PRAZO		71.745,99	22.869,32	PRECATÓRIOS DE PESSOAL - REGIME ORDINÁRIO	F	8.411,27	8.411,27
OUTROS CREDITOS A RECEBER E VALORES A CURTO PRAZO		71.745,99	22.869,32	PRECATÓRIOS DE PESSOAL - REGIME ORDINÁRIO	F	0,00	998,29
CREDITOS A RECEBER POR REEMBOLSO DE SALÁRIO	F	18.632,35	4.759,56	PRECATÓRIOS DE PESSOAL - REGIME ORDINÁRIO	P	998,29	0,00
FAMÍLIA PAGAR (F)	F	31.446,94	0,00	ENCARGOS SOCIAIS A PAGAR		0,00	1.509.512,60
CREDITOS A RECEBER POR REEMBOLSO DE SALÁRIO	F	0,00	0,00	CONTRIBUIÇÕES AO RGPS A PAGAR	F	0,00	1.509.512,60
MATERNIDADE PAGO (F)	F	0,00	0,00	FORNECEDORES E CONTAS A PAGAR A CURTO PRAZO		1.673.432,90	1.585.225,97
VALORES EM TRANSITO REALIZÁVEIS A CURTO PRAZO	F	21.666,36	17.309,76	FORNECEDORES E CONTAS A PAGAR NACIONAIS A CURTO PRAZ	F	1.673.432,90	1.585.225,97
VARIACÕES PATRIMONIAIS DIMINUTIVAS PAGAS ANTECIPADAMENTE		0,00	126,50	FORNECEDORES NACIONAIS	F	1.673.432,90	1.579.642,71
ASSINATURAS E ANUIDADES A PROPRIAR	P	0,00	126,50	CONTAS A PAGAR CREDORES NACIONAIS	F	0,00	5.383,26
ASSINATURAS E ANUIDADES A APROPRIAR - INTER OISS - ESTADO (P)	P	0,00	126,50	OBRIGAÇÕES FISCALS A CURTO PRAZO		0,00	638,95
<b>ATIVO NÃO CIRCULANTE</b>		<b>16.348.984,25</b>	<b>9.295.444,64</b>	OBRIGAÇÕES FISCALS A CURTO PRAZO COM A UNIÃO		0,00	638,95
IMOBILIZADO		16.348.984,25	9.295.444,64	PIS/PASEP A RECEBER (F)	F	0,00	638,95
BENS MÓVEIS		2.467.244,17	1.658.096,26	DEBITOS OBRIGAÇÕES A CURTO PRAZO		42.678.934,39	44.786.902,97
VEÍCULOS	P	70.552,37	29.852,37	VALORES RESTITUÍVEIS	F	42.678.934,39	44.694.912,17
BENS DE INFORMÁTICA	P	152.397,11	35.298,11	CONSIGNAÇÕES	F	71.512,31	68.222,07
MÓVEIS E UTENSÍLIOS	P	1.591.815,77	1.591.815,77	DEPOSITOS NÃO JUDICIAIS	F	40.885.320,04	43.853.918,31
MAQUINAS, APARELHOS, EQUIPAMENTOS E FERRAMENTAS	P	652.477,92	1.130,00	CONSIGNAÇÕES (F)	F	1.922.102,64	772.771,79
BENS IMÓVEIS		15.883.488,64	7.821.427,54	OUTRAS OBRIGAÇÕES A CURTO PRAZO		0,00	11.990,80
BENS DE USO COMUM DO POVO	P	484.800,74	484.800,74	INDENIZACÕES E RESTITUICÖES	F	0,00	5.047,50
INSTALAÇÕES (P)	P	6.554.180,18	5.018.311,36	DIÁRIAS A PAGAR (F)	F	0,00	6.943,30
BENS IMÓVEIS EM ANDAMENTO	P	7.088.830,24	2.329.315,44	<b>TOTAL PASSIVO</b>		<b>44.461.094,93</b>	<b>48.861.695,95</b>
BENS DE USO ESPECIAL	P	1.455.647,48	0,00				
(-) DEPRECIACÃO, EXAUSTÃO E AMORTIZACÃO ACUMULADAS	P	-1.701.717,56	-195.079,15				
(-) DEPRECIACÃO ACUMULADA - BENS MÓVEIS	P	-26.097,03	0,00				
(-) DEPRECIACÃO ACUMULADA - BENS IMÓVEIS	P	-1.675.620,53	-195.079,15				
<b>TOTAL</b>		<b>68.506.162,44</b>	<b>62.493.998,93</b>				
				<b>PATRIMÔNIO LÍQUIDO</b>			
ESPECIFICAÇÃO		Nota	Exercício Atual	Exercício Anterior			
<b>PATRIMÔNIO LÍQUIDO</b>			<b>24.045.067,51</b>	<b>14.432.294,98</b>			
<b>RESULTADOS ACUMULADOS</b>			<b>24.045.067,51</b>	<b>14.432.294,98</b>			
<b>SUPERÁVITS OU DÉFICITS ACUMULADOS</b>			<b>24.045.067,51</b>	<b>14.432.294,98</b>			
SUPERÁVITS OU DÉFICITS DO EXERCÍCIO		P	9.412.772,53	0,00			
SUPERÁVITS OU DÉFICITS DE EXERCÍCIOS ANTERIORES		P	14.632.294,98	14.432.294,98			
<b>TOTAL PATRIMÔNIO LÍQUIDO</b>			<b>24.045.067,51</b>	<b>14.432.294,98</b>			
<b>TOTAL</b>			<b>68.506.162,44</b>	<b>62.493.998,93</b>			





**4.3 Demonstração e análise do desempenho da unidade na execução orçamentária e financeira, contemplando, no mínimo:**

**a) Identificação das unidades orçamentárias (UO) consideradas no relatório de gestão;**

ORGÃO	UO	NOME
10	06	SECRETARIA MUNICIPAL DE PLANEJAMENTO E GESTÃO

**b) Programação orçamentária das despesas correntes, de capital e da reserva de contingência.**



**MUNICIPIO DE OIAPOQUE**

RUA JOAQUIM CAETANO DA SILVA 460  
05990445/0001-80 PODER 2022

**ANEXO 02 - NATUREZA DA DESPESA POR UNIDADE**

ENTIDADE: PREFEITURA MUNICIPAL DE OIAPOQUE - PERÍODO: 01/01/2022 ATÉ 31/12/2022

Page 5

CODIGO	ESPECIFICACAO	DESDOBRO	ELEMENTO	MODALIDADE	GRUPO	CATEGORIA ECONOMICA
10	PODER EXECUTIVO					
10 06	SECRETARIA MUNIC. DE PLANEJAMENTO E GESTÃO - SEMPL					63.721,01
3	DESPESAS CORRENTES					63.721,01
3.1	PESSOAL E ENCARGOS SOCIAIS					59.425,81
3.1.90	APLICAÇÕES DIRETAS				59.425,81	
3.1.90.11	VENCIMENTOS E VANTAGENS FIXAS - PESSOAL CIVIL			59.425,81		
3.1.90.11.01	VENCIMENTOS E SALÁRIOS		59.425,81			
3.1.90.13	OBRIGAÇÕES PATRONAIS			0,00		
3.1.90.13.02	CONTRIBUIÇÕES PREVIDENCIÁRIAS - INSS		0,00			
3.3	OUTRAS DESPESAS CORRENTES					4.295,20
3.3.90	APLICAÇÕES DIRETAS				4.295,20	
3.3.90.14	DIÁRIAS - CIVIL			4.295,20		
3.3.90.14.14	DIÁRIAS NO PAIS		4.295,20			

**c) Demonstração dos limites impostos por cronograma de desembolso definido pelos órgãos competentes, explicitando o impacto das limitações na execução das ações de responsabilidade da unidade jurisdicionada.**

Esclarecemos que não foram implantados limites de desembolso, para limitações das ações.

**d) Movimentação de créditos interna e externa**



**MUNICIPIO DE OIAPOQUE**

RUA JOAQUIM CAETANO DA SILVA 460  
05990445/0001-80 Balanço Exercício: 2022

**ANEXO 11**

**COMPARATIVO DA DESPESA AUTORIZADA COM A REALIZADA**

ENTIDADE: PREFEITURA MUNICIPAL DE OIAPOQUE - PERÍODO: 01/01/2022 ATÉ 31/12/2022

Page 5

COD ESPECIFICACAO	CREDITO ORC E SUPLEMENT	CREDITO ESP E EXTRA	REALOCAÇÃO/ ALTERAÇÃO DE QDD	TOTAL	REALIZADA	DIFERENCAS
-------------------	-------------------------	---------------------	------------------------------	-------	-----------	------------



1006 SECRETARIA MUNIC. DE PLANEJAMENTO E GESTÃO - SEMPLAG

3.1.90.11.00	VENCIMENTOS E VANTAGENS FIXAS - PESSOAL CIVIL	74.520,00	0,00	0,00	74.520,00	59.425,81	15.094,19
3.1.90.13.00	OBRIGAÇÕES PATRONAIS	16.390,00	0,00	0,00	16.390,00	0,00	16.390,00
3.3.90.14.00	DIÁRIAS - PESSOAL CIVIL	5.000,00	0,00	0,00	5.000,00	4.295,20	704,80
3.3.90.30.00	MATERIAL DE CONSUMO	11.000,00	0,00	0,00	11.000,00	0,00	11.000,00
3.3.90.36.00	OUTROS SERVIÇOS DE TERCEIROS - PESSOA FÍSICA	11.000,00	0,00	0,00	11.000,00	0,00	11.000,00
3.3.90.39.00	OUTROS SERVIÇOS DE TERCEIROS - PESSOA JURÍDICA	11.000,00	0,00	0,00	11.000,00	0,00	11.000,00
4.4.90.52.00	EQUIPAMENTOS E MATERIAL PERMANENTE	5.000,00	0,00	0,00	5.000,00	0,00	5.000,00
9.9.99.99.00	RESERVA DE CONTINGÊNCIA	600.000,00	0,00	0,00	600.000,00	0,00	600.000,00
<b>T O T A L D O O R G A O</b>		<b>733.910,00</b>	<b>0,00</b>	<b>0,00</b>	<b>733.910,00</b>	<b>63.721,01</b>	<b>670.188,99</b>

**e) Execução das despesas por modalidade de licitação e por elementos de despesa.**

Obs.: este relatório é consolidado com o da Prefeitura de Oiapoque, bem como, não temos conhecimento de realização de processos licitatórios para esta secretária.

**f) Demonstração e análise de indicadores institucionais para medir o desempenho orçamentário e financeiro, caso tenham sido instituídos pela unidade.**

Esta secretária, não realizou análise de indicadores para medir os desempenhos.

**4.4 Relação de todas as contas bancárias movimentadas no exercício, identificando a titularidade e finalidade de cada uma, inclusive o número do convênio ou instrumento congênera a que se refere, se for o caso.**

Informações das contas bancárias no relatório da Secretaria de Finanças.

**5. TÓPICOS ESPECIAIS DA EXECUÇÃO ORÇAMENTÁRIA E FINANCEIRA**

**5.1 Informações sobre o reconhecimento de passivos por insuficiência de créditos ou recursos.**

O passivo deve ser reconhecido quando: (I) a entidade possuir uma obrigação que seja resultado de fatos contábeis passados; (II) seja provável a transferência de recursos econômicos ou financeiros para a liquidação desta obrigação; (III) e seu valor de liquidação ou realização possa ser mensurado em bases confiáveis.

Portanto, no quadro abaixo das demonstrações das contas analíticas do ativo e passivo financeiro do Balanço Patrimonial não foram registrados, passivos a longo prazo.



MUNICÍPIO DE OIAPOQUE  
ANEXO 14 - BALANÇO PATRIMONIAL  
Dezembro(31/12/2022)

Exercício de 2022

Pág: 1

ATIVO				PASSIVO			
ESPECIFICAÇÃO	Nota	Exercício Atual	Exercício Anterior	ESPECIFICAÇÃO	Nota	Exercício Atual	Exercício Anterior
<b>ATIVO CIRCULANTE</b>				<b>PASSIVO CIRCULANTE</b>			
CAIXA E EQUIVALENTES DE CAIXA		52.187.178,19	53.198.546,29	OBRIGAÇÕES TRABALHISTAS, PREVIDENCIÁRIAS E ASSISTENCIAIS		44.461.894,93	48.861.695,95
CAIXA E EQUIVALENTES DE CAIXA EM MOEDA NACIONAL		52.085.432,60	53.176.350,47	PESSOAL A PAGAR		108.727,64	1.768.931,86
CONTA ÚNICA (F)	F	32.085.432,60	33.176.350,47	PRECATÓRIOS DE PESSOAL - REGIME ESPECIAL	F	99.318,08	250.007,90
DEMAIS CRÉDITOS E VALORES A CURTO PRAZO		71.745,59	22.869,32	PRECATÓRIOS DE PESSOAL - REGIME ORDINÁRIO	F	0,00	8.411,27
OUTROS CRÉDITOS A RECEBER E VALORES A CURTO PRAZO		71.745,59	22.869,32	PRECATÓRIOS DE PESSOAL - REGIME ORDINÁRIO	P	998,29	0,00
CREDITOS A RECEBER POR REEMBOLSO DE SALÁRIO	F	18.632,35	4.759,56	ENCARGOS SOCIAIS A PAGAR	F	0,00	1.509.513,60
FAMÍLIA PAGO (F)	F	31.446,94	0,00	CONTRIBUIÇÕES AO RGPS A PAGAR	F	0,00	1.209.513,60
MATERNIDADE PAGO (F)	F	31.446,94	0,00	FORNECEDORES E CONTAS A PAGAR A CURTO PRAZO	F	1.673.432,90	1.585.225,97
VALORES EM TRÂNSITO REALIZÁVEIS A CURTO PRAZO	F	21.666,30	17.309,76	FORNECEDORES NACIONAIS	F	1.673.432,90	1.579.642,71
VALORES EM TRÂNSITO REALIZÁVEIS A CURTO PRAZO	F	21.666,30	17.309,76	CONTAS A PAGAR CREDORES NACIONAIS	F	0,00	5.583,26
VARIÁVEIS PATRIMONIAIS DIMINUTIVAS PAGAS ANTECIPADAMENTE		0,00	126,50	OBRIGAÇÕES FISCAIS A CURTO PRAZO COM A UNIÃO		0,00	635,95
ASSINATURAS E ANUIDADES A APROPRIAR		0,00	126,50	PS/PASEP A RECOLHER (F)	F	0,00	635,95
ASSINATURAS E ANUIDADES A APROPRIAR - INTER OFSS - ESTADO (F)	P	0,00	126,50	DEMAIS OBRIGAÇÕES A CURTO PRAZO		42.678.934,39	44.786.902,97
				VALORES RESTITUIVEIS		42.678.934,39	44.694.912,17
<b>ATIVO NÃO-CIRCULANTE</b>		<b>16.348.984,25</b>	<b>9.295.444,64</b>	CONSIGNAÇÕES	F	71.512,31	68.222,07
IMOBILIZADO		16.348.984,25	9.295.444,64	DEPOSITOS NÃO JUDICIAIS	F	40.685.320,04	43.853.918,31
BENS MÓVEIS		2.467.243,17	1.658.896,25	CONSIGNAÇÕES (F)	F	1.922.102,04	772.771,79
VEÍCULOS	P	70.552,37	29.852,37	OUTRAS OBRIGAÇÕES A CURTO PRAZO		0,00	11.990,80
BENS DE INFORMÁTICA	P	152.397,11	35.298,11	INDENIZAÇÕES E RESTITUIÇÕES	F	0,00	5.047,50
MÓVEIS E UTENSÍLIOS	P	1.591.815,77	1.591.815,77	DIÁRIAS A PAGAR (F)	F	0,00	6.943,30
MÁQUINAS, APARELHOS, EQUIPAMENTOS E FERRAMENTAS	P	652.477,92	1.130,00	<b>TOTAL PASSIVO</b>		<b>44.461.894,93</b>	<b>48.861.695,95</b>
BENS IMÓVEIS		15.883.488,64	7.832.427,54	<b>PATRIMÔNIO LÍQUIDO</b>			
BENS DE USO COMUM DO POVO		484.800,74	484.800,74	ESPECIFICAÇÃO	Nota	Exercício Atual	Exercício Anterior
INSTALAÇÕES (P)	P	6.554.180,18	5.018.311,36	<b>PATRIMÔNIO LÍQUIDO</b>		<b>24.045.867,51</b>	<b>14.432.294,98</b>
BENS IMÓVEIS EM ANDAMENTO		7.088.830,24	2.329.315,44	RESULTADOS ACUMULADOS		24.045.867,51	14.432.294,98
BENS DE USO ESPECIAL		1.455.647,46	0,00	SUPERÁVITS OU DÉFICITS ACUMULADOS		24.045.867,51	14.432.294,98
(C) DEPRECIACÃO, EXAUSTÃO E AMORTIZAÇÃO ACUMULADAS		-1.701.717,56	-195.879,15	SUPERÁVITS OU DÉFICITS DO EXERCÍCIO	P	9.612.772,53	0,00
(C) DEPRECIACÃO ACUMULADA - BENS MÓVEIS		-26.997,03	0,00	SUPERÁVITS OU DÉFICITS DO EXERCÍCIO ANTERIORES	P	14.432.294,98	14.432.294,98
(C) DEPRECIACÃO ACUMULADA - BENS IMÓVEIS		-1.675.620,53	-195.879,15	<b>TOTAL PATRIMÔNIO LÍQUIDO</b>		<b>24.045.867,51</b>	<b>14.432.294,98</b>
<b>TOTAL</b>		<b>68.586.162,44</b>	<b>62.493.990,93</b>	<b>TOTAL</b>		<b>68.586.162,44</b>	<b>62.493.990,93</b>

## 5.2 Informações sobre a movimentação e os saldos de Restos a Pagar de Exercícios Anteriores e Despesas de Exercícios Anteriores.

Informação disponível no relatório de Finanças

## 5.3 Informação sobre as transferências mediante convênio, contrato de repasse, contrato de gestão, termo de parceria, termo de cooperação, termo de compromisso ou outros acordos, ajustes ou instrumentos congêneres, vigentes no exercício de referência, contemplando, no mínimo:

### a). Classificação quanto à origem e destinação dos recursos.

Nota Explicativa. Houve durante o ano de 2022 as seguintes referências:

ATIVO				PASSIVO			
ESPECIFICAÇÃO	Nota	Exercício Atual	Exercício Anterior	ESPECIFICAÇÃO	Nota	Exercício Atual	Exercício Anterior
<b>ATIVO CIRCULANTE</b>				<b>PASSIVO CIRCULANTE</b>			
CAIXA E EQUIVALENTES DE CAIXA		52.187.178,19	53.198.546,29	OBRIGAÇÕES TRABALHISTAS, PREVIDENCIÁRIAS E ASSISTENCIAIS		44.461.894,93	48.861.695,95
CAIXA E EQUIVALENTES DE CAIXA EM MOEDA NACIONAL		52.085.432,60	53.176.350,47	PESSOAL A PAGAR		108.727,64	1.768.931,86
CONTA ÚNICA (F)	F	32.085.432,60	33.176.350,47	PRECATÓRIOS DE PESSOAL - REGIME ESPECIAL	F	99.318,08	250.007,90
DEMAIS CRÉDITOS E VALORES A CURTO PRAZO		71.745,59	22.869,32	PRECATÓRIOS DE PESSOAL - REGIME ORDINÁRIO	F	0,00	8.411,27
OUTROS CRÉDITOS A RECEBER E VALORES A CURTO PRAZO		71.745,59	22.869,32	PRECATÓRIOS DE PESSOAL - REGIME ORDINÁRIO	P	998,29	0,00
CREDITOS A RECEBER POR REEMBOLSO DE SALÁRIO	F	18.632,35	4.759,56	ENCARGOS SOCIAIS A PAGAR	F	0,00	1.509.513,60
FAMÍLIA PAGO (F)	F	31.446,94	0,00	CONTRIBUIÇÕES AO RGPS A PAGAR	F	0,00	1.209.513,60
MATERNIDADE PAGO (F)	F	31.446,94	0,00	FORNECEDORES E CONTAS A PAGAR A CURTO PRAZO	F	1.673.432,90	1.585.225,97
VALORES EM TRÂNSITO REALIZÁVEIS A CURTO PRAZO	F	21.666,30	17.309,76	FORNECEDORES E CONTAS A PAGAR NACIONAIS A CURTO PRAZ	F	1.673.432,90	1.585.225,97
VALORES EM TRÂNSITO REALIZÁVEIS A CURTO PRAZO	F	21.666,30	17.309,76	FORNECEDORES NACIONAIS	F	1.673.432,90	1.579.642,71
VARIÁVEIS PATRIMONIAIS DIMINUTIVAS PAGAS ANTECIPADAMENTE		0,00	126,50	CONTAS A PAGAR CREDORES NACIONAIS	F	0,00	5.583,26
ASSINATURAS E ANUIDADES A APROPRIAR		0,00	126,50	OBRIGAÇÕES FISCAIS A CURTO PRAZO		0,00	635,95
ASSINATURAS E ANUIDADES A APROPRIAR - INTER OFSS - ESTADO (F)	P	0,00	126,50	OBRIGAÇÕES FISCALS A CURTO PRAZO COM A UNIÃO		0,00	635,95
				PS/PASEP A RECOLHER (F)	F	0,00	635,95
<b>ATIVO NÃO-CIRCULANTE</b>		<b>16.348.984,25</b>	<b>9.295.444,64</b>	DEMAIS OBRIGAÇÕES A CURTO PRAZO		42.678.934,39	44.786.902,97
IMOBILIZADO		16.348.984,25	9.295.444,64	VALORES RESTITUIVEIS		42.678.934,39	44.694.912,17
BENS MÓVEIS		2.467.243,17	1.658.896,25	CONSIGNAÇÕES	F	71.512,31	68.222,07
VEÍCULOS	P	70.552,37	29.852,37	DEPOSITOS NÃO JUDICIAIS	F	40.685.320,04	43.853.918,31
BENS DE INFORMÁTICA	P	152.397,11	35.298,11	CONSIGNAÇÕES (F)	F	1.922.102,04	772.771,79
MÓVEIS E UTENSÍLIOS	P	1.591.815,77	1.591.815,77	OUTRAS OBRIGAÇÕES A CURTO PRAZO		0,00	11.990,80
MÁQUINAS, APARELHOS, EQUIPAMENTOS E FERRAMENTAS	P	652.477,92	1.130,00	INDENIZAÇÕES E RESTITUIÇÕES	F	0,00	5.047,50
BENS IMÓVEIS		15.883.488,64	7.832.427,54	DIÁRIAS A PAGAR (F)	F	0,00	6.943,30
BENS DE USO COMUM DO POVO		484.800,74	484.800,74	<b>TOTAL PASSIVO</b>		<b>44.461.894,93</b>	<b>48.861.695,95</b>
INSTALAÇÕES (P)	P	6.554.180,18	5.018.311,36	<b>PATRIMÔNIO LÍQUIDO</b>			
BENS IMÓVEIS EM ANDAMENTO		7.088.830,24	2.329.315,44	ESPECIFICAÇÃO	Nota	Exercício Atual	Exercício Anterior
BENS DE USO ESPECIAL		1.455.647,46	0,00	<b>PATRIMÔNIO LÍQUIDO</b>		<b>24.045.867,51</b>	<b>14.432.294,98</b>
(C) DEPRECIACÃO, EXAUSTÃO E AMORTIZAÇÃO ACUMULADAS		-1.701.717,56	-195.879,15	RESULTADOS ACUMULADOS		24.045.867,51	14.432.294,98
(C) DEPRECIACÃO ACUMULADA - BENS MÓVEIS		-26.997,03	0,00	SUPERÁVITS OU DÉFICITS ACUMULADOS		24.045.867,51	14.432.294,98
(C) DEPRECIACÃO ACUMULADA - BENS IMÓVEIS		-1.675.620,53	-195.879,15	SUPERÁVITS OU DÉFICITS DO EXERCÍCIO	P	9.612.772,53	0,00
				SUPERÁVITS OU DÉFICITS DO EXERCÍCIO ANTERIORES	P	14.432.294,98	14.432.294,98
<b>TOTAL</b>		<b>68.586.162,44</b>	<b>62.493.990,93</b>	<b>TOTAL PATRIMÔNIO LÍQUIDO</b>		<b>24.045.867,51</b>	<b>14.432.294,98</b>
				<b>TOTAL</b>		<b>68.586.162,44</b>	<b>62.493.990,93</b>

Obs.: relatório consolidado com o da Prefeitura de Oiapoque.





**b). Adoção de sistemas de informação para a gestão de transferências voluntárias.**

Conforme registros contábeis, não houve transferências voluntárias no exercício de 2022.

**c). Identificação dos convênios que tiveram prestação de contas rejeitada ou não prestadas.**

Nota Explicativa. Não houve convênios com prestação de contas rejeitada durante o ano de 2022.

**d). Informações, com indicação de valores, de despesas não executadas em decorrência de problemas gerenciais, destacando ausências ou falhas no planejamento, projeto, fiscalização.**

Nota Explicativa. Não houve despesa executada em decorrência de problema gerências ou falha no planejamento do projeto durante o ano de 2022.

**5.4 Informações sobre a utilização de contas bancárias e a concessão de suprimento de fundos contemplando a situação quanto a prestação de contas.**

Nota Explicativa. Não houve Suprimento de Fundo para Secretaria da Prefeitura Municipal de Oiapoque.

**5.5 Relação de contratos de operações de crédito realizadas ou vigentes no período, com suas respectivas leis autorizativas indicando: a finalidade do recurso, as razões que ensejaram a operação e o estágio atual da operação de crédito, especialmente no tocante à adimplência da unidade.**

Nota Explicativa. Não houve Contrato de Operação de Crédito para Prefeitura de Oiapoque durante o ano de 2022.

**5.6 Informações sobre a gestão de precatórios.**

Não houve no exercício de 2022.

**6. GESTÃO DE PESSOAS, TERCEIRIZAÇÃO DE MÃO DE OBRA E CUSTOS RELACIONADOS.**

**6.1 Informações sobre a estrutura de pessoal da unidade, contemplando as seguintes perspectivas:**

- a). **Demonstração da estrutura de pessoal da unidade, incluindo cargos efetivos, comissionados, servidores requisitados de outros órgãos, cedidos para outros órgãos e estagiários, indicando a regulamentação normativa que disponha a respeito, a carga-horária, o quantitativo previsto em lei, esclarecendo o grau de ocupação, vacância e eventuais afastamentos.**

Força de trabalho.

TIPOLOGIAS DO CARGO	EXERCICIO 2022	
	QUANTIDADE DE SERVIDORES	HORAS CONTRATADAS
1. Servidores em Cargos Efetivos	00	0
2. Servidores com Contratos Temporários	00	0
3. Servidores com Cargos Comissionados	02	0
TOTAL DE SERVIDORES (1+2+3)	02	0

Fonte: Departamento de Recursos Humanos - DRH



Afastamento que refletem na Força de Trabalho da UJ –

<b>TIPOLOGIA DOS AFASTAMENTOS</b>	<b>QUANTIDADE DE PESSOAS EM 31 DE DEZEMBRO</b>
<b>1. Cedidos (1.1+1.2+1.3)</b>	
1.1. Exercício de Cargo em Comissão	-
1.2. Exercício de Função de Confiança	-
1.3. Outras Situações Previstas em Leis Específicas (especificar as leis) Licença a maternidade	0
<b>2. Afastamentos (2.1+2.2+2.3+2.4)</b>	
2.1. Para Exercício de Mandato Eletivo	-
2.2. Para Estudo ou Missão no Exterior	0
2.3. Para Serviço em Organismo Internacional	-
2.4. Para Participação em Programa de Pós-graduação Stricto Sensu no País	0
<b>3. Removidos (3.1+3.2+3.3+3.4+3.5)</b>	
3.1. De Ofício, no Interesse da Administração.	-
3.2. A Pedido, a Critério da Administração.	-
3.3. A pedido, independentemente do interesse da Administração para acompanhar cônjuge/companheiro.	-
3.4. A Pedido, Independentemente do Interesse da Administração por Motivo de saúde	0
3.5. A Pedido, Independentemente do Interesse da Administração por Processo Seletivo	-
<b>4. Licença Remunerada (4.1+4.2)</b>	
4.1. Doença em Pessoa da Família	-
4.2. Capacitação	-
<b>5. Licença não Remunerada (5.1+5.2+5.3+5.4+5.5)</b>	
5.1. Afastamento do Cônjuge ou Companheiro	-
5.2. Serviço Militar	-
5.3. Atividade Política	-
5.4. Interesses Particulares	-
5.5. Mandato Classista	-
5. Total de Servidores (1+2+3+4)	-
<b>6. Outras Situações (Especificar o ato normativo)</b>	
<b>7. Total de Servidores Afastados em 31 de dezembro (1+2+3+4+5+6)</b>	<b>0</b>

Fonte: Departamento de Recursos Humanos – DRH

Obs. Não temos em nosso quadro de pessoal.



**b). Discriminação em valores globais da despesa de pessoal da unidade e sua evolução nos últimos 3 anos, classificados de acordo com a natureza dos vínculos jurídicos previstos na estrutura.**

Estas informações estão disponibilizada no consolidado no relatório de Gestão da Prefeitura de Oiapoque.

**c). Composição do quadro de servidores inativos e pensionistas.**

Servidores Inativos e Pensionistas

COMPOSIÇÃO DOS SERVIDORES	
DESCRIÇÃO	QUANTIDADE
Servidores inativos.	0
Servidores Pensionistas.	0

*Fonte: Departamento de Contabilidade – Sistema baticap ver*

**d). Providências adotadas para identificar eventual acumulação remunerada de cargos, funções e empregos públicos vedada pelo art. 37, incisos XVI e XVII, da Constituição Federal (nas redações dadas pelas Emendas Constitucionais nos 19/98 e 34/2001).**

Recurso Humano da Prefeitura realiza periodicamente atualização cadastral dos servidores, sendo possível a identificação da acumulação de cargo, é solicitado a apresentação de documento ao servidor para que ele apresente declaração de vínculo empregatício com outro órgão, é realizada consulta no portal da transparência.

**e). Providências adotadas nos casos identificados de acumulação remunerada de cargos, funções e empregos públicos, nos termos do art. 135 da Lei nº 066/1993.**

É encaminhado a assessoria jurídica da Prefeitura para análise e parecer jurídico quanto a situação necessita, quando é detectada alguma acumulação, os servidores são orientados a redução de carga horaria de trabalho, ou optar em qual função vai ficar.

**f). Informações sobre a gestão de pessoas praticadas na unidade, indicando as iniciativas ou atividades relacionadas à seleção, capacitação, remuneração, motivação e avaliação de pessoal.**

Ressaltamos, que no exercício de 2022, não foi realizado capacitação, entretanto, foi realizado uma ajustes e aumento de remunerações.

**g). Indicadores gerenciais sobre recursos humanos.**

- Folha de Pagamento.
- Custo percepta de benefício.
- Controle Pessoal dos Servidores.

**h). Informações mensais das retenções previdenciárias e fiscais sobre a folha de pagamento.**

Informamos que essas informações constam no relatório de gestão da secretaria de administração.



**6.2 Informações sobre os contratos administrativos, terceirização de mão de obra e quadro de estagiários, incluindo a evolução do quantitativo nos últimos 3 anos, fundamentação legal/normativa que discipline o vínculo e discriminação da despesa, classificada de acordo com o vínculo jurídico, bem como informações sobre o cumprimento dos requisitos constitucionais para preenchimento das funções de confiança e cargos em comissão (art. 37, V, da Constituição Federal de 1988).**

Obs: Informações consolidadas com o relatório de Gestão da Prefeitura.  
As contratações foram realizadas conforme disposto na lei municipal do Oiapoque, de nº 631/2021, contratação por tempo determinado - (Portal Transparência – Legislação).

**6.3 Informações sobre a necessidade de realização de concurso público nos diversos níveis de trabalho da administração.**

A necessidade de concursos para todas as áreas da Prefeitura, principalmente com a criação dos fundos de Educação, Saúde, Assistência e Meio ambiente. Entretanto, não temos recurso Orçamentário e Financeiro para realização dessas contratações.

## **7. GESTÃO DO PATRIMÔNIO MOBILIÁRIO E IMOBILIÁRIO**

**7.1 Informações sobre a gestão da frota de veículos próprios e locados de terceiros, inclusive sobre as normas que regulamentam o uso da frota e os custos envolvidos.**

Esta secretaria não possui veículos.

**7.2 Informações sobre a gestão do patrimônio imobiliário próprio que esteja sob a responsabilidade da unidade e dos imóveis locados de terceiros.**

As instalações provenientes deste relatório, todas estão contidas dentro da sede da Prefeitura de Oiapoque, portanto, tratasse de patrimônio próprio.

**7.3 Relação de prédios alugados para uso da UJ, identificado pelo menos a finalidade de alocação, valor mensal e anual, índice de reajuste, vigência do contrato, locador.**

Informamos que esta secretaria não tem prédios alugados.

**7.4 Relação de controle de aquisição dos bens patrimoniais.**

O controle patrimonial é realizado pela secretaria de administração do Município de Oiapoque

**7.5 Relação de bens de natureza permanente, identificando os móveis, imóveis, industriais e semoventes, incorporados e baixados do patrimônio.**

Informações colhidas: Conforme portal de transparência. Aba (Patrimônio) exercício 2022.

O controle dos bens patrimoniais é realizado através do sistema de gerenciamento e controle de patrimônio público Software Público, que possibilita realizar:



Cadastro de Bens Móveis, Bens Imóveis, Obras Públicas, Bens Natureza Industrial e Bens Intangíveis;  
Cadastro de Setores, Localizações, Categorias, Subcategorias e, classificatória dos Bens;  
Cadastro completo do Bem com controle de transferência de bens, alienação e Controle total de depreciação de bens entre outros;  
Emissão de termo de responsabilidade por setor e localização do Bem; Pesquisas completas; Relatórios completos com opção para exportação do mesmo para WORD, EXCEL, HTML, PDF etc.

## 8. GESTÃO DA TECNOLOGIA CONHECIMENTO DA INFORMAÇÃO E GESTÃO DO CONHECIMENTO

8.1 Informações sobre a gestão de tecnologia da informação (TI) da UJ, contemplando os seguintes aspectos:

- a). Planejamento da área.
- b). Perfil dos recursos humanos envolvidos.
- c). Segurança da informação.
- d). Desenvolvimento e produção de sistemas.
- e). Contratação e gestão de bens e serviços de TI.

O quadro abaixo contemplará as respostas do item 8.1 referente as letras A, B, C, D, E.

Gestão da Tecnologia

GESTÃO DE TECNOLOGIA DA INFORMAÇÃO (TI)	
ASPECTOS	INFORMAÇÕES
Planejamento da área	O planejamento visa na estruturação das redes de computadores, que tem como objetivo, acessar o sistema de execução contábil, financeiro e orçamentaria.
Perfil dos recursos humanos	São tecnólogos com formação para estes fins.
Segurança da informação	Para segurança a empresa detentora do sistema, realiza acessos, por logins, backups.
Desenvolvimento e produção de	Não temos
Contratação e gestão de bens e serviços	Não temos

## 9. GESTÃO DO USO DOS RECURSOS RENOVÁVEIS E SUSTENTABILIDADE AMBIENTAL



**9.1 Informações quanto à adoção de critérios de sustentabilidade ambiental na aquisição de bens e na contratação de serviços ou obras.**

Não se aplica a esta secretária.

**9.2 Informações sobre medidas adotadas pelas unidades que compõem o relatório de gestão para redução de consumo próprio de papel, energia elétrica e água, contemplando:**

**a). Detalhamento da política adotada pela unidade para estimular o uso racional desses recursos.**

Os servidores da Prefeitura são orientados a não imprimir documentos que serão lidos e descartado logo após, sempre revisar o documento antes da impressão, imprimido frente e o verso da folha, transformar impressões descartáveis em blocos de anotações; receber e enviar correspondências por e-mail e utilizar o arquivamento digital.

Para evitar o desperdício de água, ocorre vistorias regularmente em torneiras, encanamento e caixas de descarga, buscando reduzir gastos com energia elétrica, foram trocadas as lâmpadas incandescentes por fluorescentes ou LED, os servidores são conscientizados em desligar as luzes e os aparelhos eletrônico a final do expediente.

**b). Evolução histórica do consumo, em valores monetários e quantitativos, de energia elétrica e água no âmbito das unidades que compõem o relatório de gestão.**

Evolução histórica de Consumo Elétrico e Hidráulico consolidado, visto que, esta secretaria não tem orçamento para desembolso.

EXERCÍCIO	VALORES PAGOS
2020	Vide montantes abaixo
2021	Vide montantes abaixo
2022	Sem registros de pagamentos, conforme relatórios

*Fonte: Departamento de Administração e Finanças – DAF*

**c). Informações a respeito do pagamento das faturas de energia elétrica e de água e esgoto.**

Informamos que essa informação está consolidada na prefeitura de Oiapoque.

**9.3 Informar se a unidade promove a segregação dos resíduos recicláveis e a destinação final para os resíduos reversos, conforme os artigos 7º, 8º e 33 da Lei nº 12.305/2010.**

Não se aplica. Sendo responsabilidade da Secretaria de Meio Ambiente.

**10. CONFORMIDADES NORMATIVAS E TRATAMENTO DE DISPOSIÇÕES LEGAIS E NORMATIVAS**

**10.1 Informações sobre as providências adotadas para atender às deliberações exaradas em acordãos do TCE ou em relatórios de auditoria do órgão de controle interno a que a unidade jurisdicionada se vincula ou as justificativas para o não cumprimento.**

Nota explicativa; durante o ano de 2022 não houve acordão do TCE, nem auditoria na Prefeitura de



Oiapoque .

**10.2 Informações sobre o tratamento das recomendações realizadas pela unidade de controle interno, caso exista na estrutura do órgão, apresentando as justificativas para os casos de não acatamento, bem como a explicitação das medidas administrativas tomadas para apuração interna de responsabilidade por eventuais danos ao erário identificado na unidade (omissão no dever de prestar contas, desvio, desfalque, perda e extravio de bens ou recursos públicos).**

Nota explicativa; A Prefeitura possui a Controladoria para Controle Interno próprio. A Unidade Controle Interno existente é geral que contempla todas as secretarias Municipal da prefeitura, ela faz as devidas recomendações caso necessário, quando ocorrem as eventualidades, são tomadas toda as medidas necessárias.

**10.3 Informações sobre o cumprimento das obrigações estabelecidas na Lei Complementar 010/1995 (art. 97), relacionadas à entrega e ao tratamento das declarações de bens e rendas.**

Nota explicativa. Tendo em vista que a referida documentação é apresentada ao Departamento de Recursos Humanos da Prefeitura de Oiapoque.

**10.4 Relação de licitações, dispensas e inexigibilidade iniciadas durante o exercício, com declaração da área responsável atestando que as informações estão atualizadas, contendo: o número do processo licitatório, descrição do objeto, modalidade, data e meio de publicação, valor e dotação orçamentária.**

Nota explicativa: Esta secretaria não realizou nenhuma licitação.

**10.5 Duas relações referentes a contratos e convênios ou outros instrumentos congêneres, divididas da seguinte forma:**

a). **Relação daqueles firmados durante o exercício, com declaração da área responsável atestando que as informações estão atualizadas, contendo: o número do instrumento, descrição do objeto, valor inicial, data de assinatura, vigência, empresa contratada/órgão concedente/conveniente e licitação/justificativa que precedeu o instrumento.**

Não se aplica a secretaria, visto que, não realizamos estes instrumentos contratuais.

b). **Relação daqueles executados durante o exercício, com declaração da área responsável atestando que as informações estão atualizadas, contendo, além dos dados da alínea anterior: o valor atualizado ao término do exercício, o valor pago no exercício, o valor pago acumulado e a vigência atualizada ao término do exercício.**

Nota explicativa – não se aplica a esta secretária, visto que, não realizamos processos licitatórios e



compras.

**10.6 Relação de obras e serviços de engenharia, classificando e identificando aqueles que, ao término do exercício, se encontravam:**

- a). Em fase de planejamento, indicando objeto, tipo de obra ou serviço, endereço, valor e prazo estimados, origem de recursos e etapa em que o planejamento se encontra.**

Informamos que esta secretaria não há obras em andamento, as que tem, estão de responsabilidade da Secretaria de Obras.

- b). Em execução, indicando objeto, tipo de obra ou serviço, endereço, contrato, empresa executora e breve descrição do andamento dos serviços ao término do exercício.**

Informamos que estas secretarias não há obra em andamento, as que tem, estão de responsabilidade da Secretaria de Obras, nem contratos de serviços em andamento.

- c). Paralisadas (consideradas aquelas sem medições por períodos superiores a 90 dias, ou que tenham ordem de paralisação), indicando todas as informações do item “c”, além da data de paralisação, da síntese das causas e das medidas adotadas para a retomada.**

Não se aplica a esta secretaria conforme itens a, b e c.

**10.7 Indicação de sítio eletrônico oficial em que estejam hospedadas as relações de licitações, dispensas, inexigibilidades, contratos, convênios e outros instrumentos congêneres, referido nos itens 10.4 e 10.5, em obediência à Lei Federal nº 12.527, de 18 de novembro de 2011, dispensados os municípios com até 10.000 (dez mil) habitantes.**

<b>TIPO DE INFORMAÇÃO</b>	<b>LOCAL DE DISPONIBILIZAÇÃO E ENDEREÇO PARA ACESSO</b>
Portal PMO	<a href="http://oiapoque.ap.gov.br">http://oiapoque.ap.gov.br</a>
Licitações e Contratos	<a href="http://oiapoque.ap.gov.br">http://oiapoque.ap.gov.br</a>
Portal da Transparência	<a href="http://oiapoque.ap.gov.br">http://oiapoque.ap.gov.br</a>

*Fonte: Comissão Permanente de Licitação - CPL*

**10.8 Indicação de link em sítio eletrônico oficial no qual estejam cumpridos, de forma atualizada, os deveres impostos pelo art. 8º, §1º e incisos da Lei 12.527/2011, incluindo a demonstração do organograma da entidade e as pessoas responsáveis por cada estrutura.**

<http://oiapoque.ap.gov.br/>

**10.9 Informações sobre a constituição das comissões permanentes e especiais de licitação e suas alterações ao longo do exercício, indicando os respectivos atos constitutivos.**

Informamos que esta secretaria, não tem em seu quadro comissão especial de licitação, esse quadro e seus responsáveis estão no relatório consolidado da Prefeitura de Oiapoque/AP.



**10.10** Informações quanto ao cumprimento do tratamento diferenciado e favorecido às microempresas (ME) e empresas de pequeno porte (EPP) nas contratações públicas, consoante as disposições da Lei Complementar n.º 123, de 14 de dezembro de 2006 (art. 44 e seguintes), manifestando-se expressamente quanto aos seguintes itens:

- a) Assegurou nos instrumentos convocatórios a preferência de contratação para as ME e EPP, como critério de desempate.
- b) Realizou processos licitatórios cujo valor da contratação seja de até R\$ 80.000,00 (oitentam mil reais) destinados exclusivamente à participação de ME/EPP.
- c) Consignou em instrumento convocatório a exigência de subcontratação de ME/EPP aos participantes de processos licitatórios destinados à aquisição de obras e serviços.
- d) Estabeleceu em instrumento convocatório destinado à aquisição de bens de natureza divisível, cota de até 25% (vinte e cinco por cento) do objeto para a contratação de ME/EPP.
- e) Estabeleceu prioridade de contratação para as ME/EPP sediadas local ou regionalmente, até o limite de 10% (dez por cento) do melhor preço válido.

Informamos que esta secretaria, não tem em seu quadro comissão especial de licitação, esse quadro e seus responsáveis estão no relatório consolidado da Prefeitura de Oiapoque/AP, bem como, os relatórios e respostas das letras A a E.

## **11. INFORMAÇÕES CONTÁBEIS**

**11.1** Informações sobre a adoção de critérios e procedimentos estabelecidos pelas Normas Brasileiras de Contabilidade Aplicada ao Setor Público NBC T 16.9 e NBC T 16.10, publicadas pelas Resoluções CFC n.º 1.136/2008 e 1.137/2008, respectivamente, para tratamento contábil da depreciação, da amortização e da exaustão de itens do patrimônio e avaliação e mensuração de ativos e passivos da unidade.

Nota explicativa: Esta secretária, está consolidada com os relatórios da Prefeitura, no qual, faz parte integrante.

**11.2** Declaração do contador responsável por unidade jurisdicionada que tenha executado sua contabilidade no Sistema Integrado de Planejamento e Administração Financeira do Estado – SIAFE, que as Demonstrações Contábeis previstas pela Lei n.º 4.320, de 17 de março de 1964, e pelas Normas Brasileiras de Contabilidade Aplicada ao Setor Público NBC TSP 11, 12 e 13 (DOU



31/10/18), conforme alcance definido na NBC TSP ESTRUTURA CONCEITUAL (DOU 4/10/16), refletem a adequada situação orçamentária, financeira e patrimonial da unidade jurisdicionada que apresenta relatório de gestão.

#### DECLARAÇÃO DO CONTADOR RESPONSÁVEL

DECLARO para os devidos fins, em nome da **Prefeitura Municipal de Oiapoque**, inscrita no CNPJ nº **05.990.445/0001-80**, que o(a) Sr.(a) **Manoel do Espírito Santo Ferreira da Silva**, inscrito no CPF nº **051.249.052-04** e CRC **000399/O-6**, é o contador(a) responsável pela referida entidade e fundos municipais e que seu registro está regular junto ao Conselho regional de Contabilidade, conforme cópia anexa.

#### IDENTIFICAÇÃO:

NOME COMPLETO			
EMPRESA:		CONTADOR:	
		Manoel do Espírito Santo Ferreira da Silva	
C.G.C.:		C.P.F.:	
		051.249.052-04	
Endereço Comercial:		Endereço Residencial:	
	Nº.:	Avº. Vinte e dois de julho (Conj. Hab. Laurindo banha).	Nº.: 1062
Bairro/Distrito:		Bairro/Distrito: Novo Buritizal	
Município:		Município: Macapá	
UF:	CEP:	UF: AP	CEP: 68.904-670
Telefone: ( )		Telefone: (96) 99152-7100	

**Município:** Oiapoque.

**Mês/Ano:** 12/2022.

**Órgão:** Prefeitura Municipal.

**Unidade Orçamentária:** Prefeitura Municipal de Oiapoque.

DECLARO, conforme item 11.2. **Informações Contábeis do Relatório de Gestão da Decisão Normativa nº 022/2022 - TCE/AP**, que a escrituração contábil foi executada no Sistema de Contabilidade Pública Integrado SCPI, de acordo com as Demonstrações Contábeis previstas pela Lei nº 4.320, de 17 de março de 1964, e pelas Normas Brasileiras de Contabilidade Aplicada ao Setor Público NBC TSP 11, 12 e 13 (DOU31/10/18), conforme alcance definido na NBC TSP ESTRUTURA CONCEITUAL (DOU 4/10/16), refletem a adequada situação orçamentária, financeira e patrimonial da unidade jurisdicionada que se apresenta este relatório de gestão.

#### PERÍODO:

De 01 / 01 /2022 a 31 / 12 /2022.

MANOEL DO ESPIRITO  
SANTO FERREIRA DA  
SILVA:05124905204

Assinado de forma digital por  
MANOEL DO ESPIRITO SANTO  
FERREIRA DA SILVA:05124905204  
Data: 2023.04.25 17:51:33 -03'00'

Manoel do Espírito Santo F. da Silva  
C.R.C.: 000399/O-6



**11.3 Demonstrações Contábeis previstas pela Lei nº 4.320/64 e pelas Normas Brasileiras de Contabilidade Aplicada ao Setor Público NBC TSP 11, 12 e 13 (DOU 31/10/18), incluindo as notas explicativas, e a qualificação do contador responsável pelas Demonstrações Contábeis, com pelo menos: nome completo, CPF, RG, e-mail, endereço profissional e CRC, no caso das unidades que não executaram sua contabilidade no Sistema Integrado de Planejamento e Administração Financeira do Estado – SIAFE.**

Informação no ANEXO I AO ANEXO V

Observação: Informamos aos usuários interessados, que, devido a quantidade de informações disponibilizadas nos quadros das demonstrações, as fontes serão reduzidas para que possam ser apresentadas neste relatório, entretanto, informamos que estas informações estão na íntegra disponibilizada no portal de transparência em PDFs.

Ressaltamos que a Secretaria de Planejamento, faz parte das demonstrações contábeis consolidado da Prefeitura de Oiapoque.

## **12. OUTRAS INFORMAÇÕES SOBRE A GESTÃO**

**12.1 Informações sobre os impactos decorrentes da pandemia causada pelo novo Corona vírus na realização dos objetivos da Unidade Jurisdicionada previstos ou planejados para o exercício a que se refere o relatório de gestão, bem como sobre as medidas adotadas para a mitigação destes impactos.**

Não se aplica a essa Secretaria

**12.2 Outras informações consideradas relevantes pela unidade para demonstrar a conformidade e o desempenho da gestão no exercício.**

Não temos informações adicionais.

## **13. ANEXOS**

- ▶ ANEXO 1- BALANCETE DA DESPESA
- ▶ ANEXO 2- COMPARATIVO DA DESPESA
- ▶ ANEXO 3- DEMONSTRATIVO DA DESPESA
- ▶ ANEXO 4- PROGRAMA DE TRABALHO
- ▶ ANEXO 5- NATUREZA DA DESPESA



**ANEXO 1- BALANCETE DA DESPESA**



**MUNICIPIO DE OIAIPOQUE**  
 RUA JOAQUIM CAETANO DA SILVA 460  
 05990445/0001-80 Exercício: 2022  
**BALANCETE DA DESPESA DE DEZEMBRO ( 01/01/2022 A 31/12/2022 )**  
**PREFEITURA MUNICIPAL DE OIAIPOQUE**

1 de 39

FI	Func	Econ	Especificação	Vinculo	Dotação Atual	Emp no Mês	Liq no Mês	Emp A Pagar
Tipo					Empenho Atual	Liq Atual	Pago Mês	Pagto Atual
10			PODER EXECUTIVO					
1002			GABINETE DO PREFEITO - GAB		1.457.558,92	1.233.599,97	1.233.599,97	0,00
100201			Gabinete do Prefeito-GAB		1.233.599,97	1.233.599,97	1.233.599,97	1.233.599,97
04.122.0001.1002.0000			Aquisição de Equipamento p/ Gabinete do Prefeito					
013	4.4.90.52.00		EQUIPAMENTOS E MATERIAL PERMANENTE	1 - 001 001 NV	500,00	0,00	0,00	0,00
04.122.0001.2004.0000			Gestão das Atividades do Gabinete Prefeito					
460	3.1.90.04.00		CONTRATAÇÃO POR TEMPO DETERMINADO	1 - 001 001	119.150,00	97.168,07	97.168,07	0,00
					97.168,07	97.168,07	97.168,07	97.168,07
	3.1.90.04.11		SALÁRIOS - CONTRATO TEMPORÁRIO		0,00	75.026,20	75.026,20	0,00
					75.026,20	75.026,20	75.026,20	75.026,20
	3.1.90.04.13		13º SALÁRIO - CONTRATO TEMPORÁRIO		0,00	7.960,33	7.960,33	0,00
					7.960,33	7.960,33	7.960,33	7.960,33
	3.1.90.04.14		FERIAS - ABONO CONSTITUCIONAL - CONT		0,00	909,00	909,00	0,00
					909,00	909,00	909,00	909,00
	3.1.90.04.16		OBRIGAÇÕES PATRONAIS - INSS - CONTRA		0,00	0,00	0,00	0,00
					0,00	0,00	0,00	0,00
	3.1.90.04.51		ADICIONAIS DE CONTRATO TEMPORARIO		0,00	13.272,54	13.272,54	0,00
					13.272,54	13.272,54	13.272,54	13.272,54
014	3.1.90.11.00		VENCIMENTOS E VANTAGENS FIXAS - PESSOAL CIVIL	1 - 001 001 NV	966.858,92	966.799,92	966.799,92	0,00
					966.799,92	966.799,92	966.799,92	966.799,92
	3.1.90.11.01		VENCIMENTOS E SALÁRIOS		0,00	793.273,40	793.273,40	0,00
					793.273,40	793.273,40	793.273,40	793.273,40
	3.1.90.11.04		ADICIONAL NOTURNO		0,00	1.299,16	1.299,16	0,00
					1.299,16	1.299,16	1.299,16	1.299,16
	3.1.90.11.09		ADICIONAL DE PERICULOSIDADE		0,00	49.682,27	49.682,27	0,00
					49.682,27	49.682,27	49.682,27	49.682,27
	3.1.90.11.10		ADICIONAL DE INSALUBRIDADE		0,00	3.491,15	3.491,15	0,00
					3.491,15	3.491,15	3.491,15	3.491,15
	3.1.90.11.31		GRATIFICAÇÕES POR EXERCÍCIO DE CARC		0,00	1.680,00	1.680,00	0,00
					1.680,00	1.680,00	1.680,00	1.680,00
	3.1.90.11.33		GRATIFICAÇÃO POR EXERCÍCIO DE FUNÇ		0,00	21.660,00	21.660,00	0,00
					21.660,00	21.660,00	21.660,00	21.660,00
	3.1.90.11.37		GRATIFICAÇÃO POR TEMPO DE SERVIÇO		0,00	89,79	89,79	0,00
					89,79	89,79	89,79	89,79
	3.1.90.11.42		FÉRIAS INDENIZADAS, VENCIDAS E PROPC		0,00	7.410,89	7.410,89	0,00
					7.410,89	7.410,89	7.410,89	7.410,89
	3.1.90.11.43		13º SALÁRIO		0,00	75.112,87	75.112,87	0,00
					75.112,87	75.112,87	75.112,87	75.112,87
	3.1.90.11.51		OUTROS ADICIONAIS, VANTAGENS, GRATI		0,00	13.100,39	13.100,39	0,00
					13.100,39	13.100,39	13.100,39	13.100,39



**MUNICÍPIO DE OIAOPOQUE**

RUA JOAQUIM CAETANO DA SILVA 460

05990445/0001-80

Exercício: 2022

**BALANÇETE DA DESPESA DE DEZEMBRO ( 01/01/2022 A 31/12/2022 )****PREFEITURA MUNICIPAL DE OIAOPOQUE**

2 de 39

FI	Func	Econ	Especificação	Vínculo	Dotação Atual	Emp no Mês	Liq no Mês	Emp A Pagar
Tipo					Empenho Atual	Liq Atual	Pago Mês	Pago Atual
015	3.1.90.13.00		OBRIGAÇÕES PATRONAIS	1 - 001 001 NV	200.800,00	0,00	0,00	0,00
					0,00	0,00	0,00	0,00
	3.1.90.13.02		CONTRIBUIÇÕES PREVIDENCIÁRIAS - INSE		0,00	0,00	0,00	0,00
					0,00	0,00	0,00	0,00
016	3.3.90.14.00		DIÁRIAS - PESSOAL CIVIL	1 - 001 001 NV	32.970,00	32.961,82	32.961,82	0,00
					32.961,82	32.961,82	32.961,82	32.961,82
	3.3.90.14.14		DIÁRIAS NO PAIS		0,00	32.961,82	32.961,82	0,00
					32.961,82	32.961,82	32.961,82	32.961,82
017	3.3.90.30.00		MATERIAL DE CONSUMO	1 - 001 001 NV	500,00	0,00	0,00	0,00
					0,00	0,00	0,00	0,00
018	3.3.90.36.00		OUTROS SERVIÇOS DE TERCEIROS - PESSOA FÍSICA	1 - 001 001 NV	0,00	0,00	0,00	0,00
					0,00	0,00	0,00	0,00
019	3.3.90.39.00		OUTROS SERVIÇOS DE TERCEIROS - PESSOA JURÍDICA	1 - 001 001 NV	136.780,00	136.670,16	136.670,16	0,00
					136.670,16	136.670,16	136.670,16	136.670,16
	3.3.90.39.01		ASSINATURAS DE PERIÓDICOS E ANUIDAD		0,00	68.720,00	68.720,00	0,00
					68.720,00	68.720,00	68.720,00	68.720,00
	3.3.90.39.23		FESTIVIDADES E HOMENAGENS		0,00	55.000,00	55.000,00	0,00
					55.000,00	55.000,00	55.000,00	55.000,00
	3.3.90.39.43		SERVIÇOS DE ENERGIA ELÉTRICA		0,00	6.694,16	6.694,16	0,00
					6.694,16	6.694,16	6.694,16	6.694,16
	3.3.90.39.99		OUTROS SERVIÇOS DE TERCEIROS - PESS		0,00	6.256,00	6.256,00	0,00
					6.256,00	6.256,00	6.256,00	6.256,00
1002			GABINETE DO PREFEITO - GAB		230.850,00	58.904,13	58.904,13	0,00
100202			Diretoria de Defesa Civil		58.904,13	58.904,13	58.904,13	58.904,13
14.182.0007.1084.0000			Aquisição de Equipamento p/ Defesa Civil Municipal					
020	4.4.90.52.00		EQUIPAMENTOS E MATERIAL PERMANENTE	1 - 001 001 NV	900,00	0,00	0,00	0,00
					0,00	0,00	0,00	0,00
14.182.0007.2100.0000			Gestão de Atividades da Defesa Civil Municipal					
021	3.1.90.11.00		VENCIMENTOS E VANTAGENS FIXAS - PESSOAL CIVIL	1 - 001 001 NV	68.550,00	58.369,05	58.369,05	0,00
					58.369,05	58.369,05	58.369,05	58.369,05
	3.1.90.11.01		VENCIMENTOS E SALÁRIOS		0,00	52.141,86	52.141,86	0,00
					52.141,86	52.141,86	52.141,86	52.141,86
	3.1.90.11.42		FÉRIAS INDENIZADAS, VENCIDAS E PROPC		0,00	1.477,33	1.477,33	0,00
					1.477,33	1.477,33	1.477,33	1.477,33
	3.1.90.11.43		13º SALÁRIO		0,00	4.553,93	4.553,93	0,00
					4.553,93	4.553,93	4.553,93	4.553,93



**MUNICIPIO DE OIAIPOQUE**

RUA JOAQUIM CAETANO DA SILVA 460

05990445/0001-80

Exercício: 2022

**BALANCETE DA DESPESA DE DEZEMBRO ( 01/01/2022 A 31/12/2022 )****PREFEITURA MUNICIPAL DE OIAIPOQUE**

3 de 39

FI	Func	Econ	Especificação	Vinculo	Dotação Atual	Emp no Mês	Liq no Mês	Emp A Pagar
Tipo					Empenho Atual	Liq Atual	Pago Mês	Pago Atual
	3.1.90.11.51		OUTROS ADICIONAIS, VANTAGENS, GRATI		0,00	195,93	195,93	0,00
					195,93	195,93	195,93	195,93
022	3.1.90.13.00		OBRIGAÇÕES PATRONAIS	1 - 001 001 NV	12.100,00	0,00	0,00	0,00
					0,00	0,00	0,00	0,00
	3.1.90.13.02		CONTRIBUIÇÕES PREVIDENCIÁRIAS - INSS		0,00	0,00	0,00	0,00
					0,00	0,00	0,00	0,00
023	3.3.90.14.00		DIÁRIAS - PESSOAL CIVIL	1 - 001 001 NV	6.000,00	535,08	535,08	0,00
					535,08	535,08	535,08	535,08
	3.3.90.14.14		DIÁRIAS NO PAIS		0,00	535,08	535,08	0,00
					535,08	535,08	535,08	535,08
024	3.3.90.30.00		MATERIAL DE CONSUMO	1 - 001 001 NV	30.800,00	0,00	0,00	0,00
					0,00	0,00	0,00	0,00
025	3.3.90.36.00		OUTROS SERVIÇOS DE TERCEIROS - PESSOA FISICA	1 - 001 001 NV	55.600,00	0,00	0,00	0,00
					0,00	0,00	0,00	0,00
026	3.3.90.39.00		OUTROS SERVIÇOS DE TERCEIROS - PESSOA JURIDICA	1 - 001 001 NV	56.900,00	0,00	0,00	0,00
					0,00	0,00	0,00	0,00
1002			GABINETE DO PREFEITO - GAB		221.750,00	138.580,25	138.580,25	0,00
100203			Gabinete do Vice Prefeito		138.580,25	138.580,25	138.580,25	138.580,25
04.122.0001.1019.0000			Aquisição de Equipamentos p/Gab-vice					
027	4.4.90.52.00		EQUIPAMENTOS E MATERIAL PERMANENTE	1 - 001 001 NV	5.000,00	0,00	0,00	0,00
					0,00	0,00	0,00	0,00
04.122.0001.2082.0000			Gestão Gabinete do Vice Prefeito					
028	3.1.90.11.00		VENCIMENTOS E VANTAGENS FIXAS - PESSOAL CIVIL	1 - 001 001 NV	136.500,00	136.500,00	136.500,00	0,00
					136.500,00	136.500,00	136.500,00	136.500,00
	3.1.90.11.43		13º SALÁRIO		0,00	8.400,00	8.400,00	0,00
					8.400,00	8.400,00	8.400,00	8.400,00
	3.1.90.11.75		SUBSÍDIOS - AGENTES POLÍTICOS		0,00	128.100,00	128.100,00	0,00
					128.100,00	128.100,00	128.100,00	128.100,00
029	3.1.90.13.00		OBRIGAÇÕES PATRONAIS	1 - 001 001 NV	28.250,00	0,00	0,00	0,00
					0,00	0,00	0,00	0,00
	3.1.90.13.02		CONTRIBUIÇÕES PREVIDENCIÁRIAS - INSS		0,00	0,00	0,00	0,00
					0,00	0,00	0,00	0,00
030	3.3.90.14.00		DIÁRIAS - PESSOAL CIVIL	1 - 001 001 NV	5.000,00	2.080,25	2.080,25	0,00
					2.080,25	2.080,25	2.080,25	2.080,25

**MUNICÍPIO DE OIAIPOQUE**

RUA JOAQUIM CAETANO DA SILVA 460

05990445/0001-80

Exercício: 2022

**BALANÇETE DA DESPESA DE DEZEMBRO ( 01/01/2022 A 31/12/2022 )**

PREFEITURA MUNICIPAL DE OIAIPOQUE

4 de 39

FI	Func	Econ	Especificação	Vinculo	Dotação Atual	Emp no Mês	Liq no Mês	Emp A Pagar
Tipo					Empenho Atual	Liq Atual	Pago Mês	Pago Atual
	3.3.90.14.14		DIÁRIAS NO PAIS		0,00	2.080,25	2.080,25	0,00
					2.080,25	2.080,25	2.080,25	2.080,25
031	3.3.90.30.00		MATERIAL DE CONSUMO	1 - 001 001 NV	6.000,00	0,00	0,00	0,00
					0,00	0,00	0,00	0,00
032	3.3.90.33.00		PASSAGENS E DESPESAS COM LOCOMOÇÃO	1 - 001 001 NV	5.000,00	0,00	0,00	0,00
					0,00	0,00	0,00	0,00
033	3.3.90.36.00		OUTROS SERVIÇOS DE TERCEIROS - PESSOA FÍSICA	1 - 001 001 NV	10.000,00	0,00	0,00	0,00
					0,00	0,00	0,00	0,00
034	3.3.90.39.00		OUTROS SERVIÇOS DE TERCEIROS - PESSOA JURÍDICA	1 - 001 001 NV	26.000,00	0,00	0,00	0,00
					0,00	0,00	0,00	0,00
1002			GABINETE DO PREFEITO - GAB		179.990,00	85.932,00	85.932,00	0,00
100204			Representação Munic. de Assuntos Indígenas		85.932,00	85.932,00	85.932,00	85.932,00
14.423.0009.1040.0000			Aquisição de Equipamento de apoio ao Povo Indígena					
035	4.4.90.52.00		EQUIPAMENTOS E MATERIAL PERMANENTE	1 - 001 001 NV	5.000,00	0,00	0,00	0,00
					0,00	0,00	0,00	0,00
14.423.0009.2017.0000			Gestão das Atividades da Secretaria de Apoio ao Povo Indígena					
036	3.1.90.11.00		VENCIMENTOS E VANTAGENS FIXAS - PESSOAL CIVIL	1 - 001 001 NV	81.900,00	81.900,00	81.900,00	0,00
					81.900,00	81.900,00	81.900,00	81.900,00
	3.1.90.11.01		VENCIMENTOS E SALÁRIOS		0,00	75.600,00	75.600,00	0,00
					75.600,00	75.600,00	75.600,00	75.600,00
	3.1.90.11.43		13º SALÁRIO		0,00	6.300,00	6.300,00	0,00
					6.300,00	6.300,00	6.300,00	6.300,00
037	3.1.90.13.00		OBRIGAÇÕES PATRONAIS	1 - 001 001 NV	17.090,00	4.032,00	4.032,00	0,00
					4.032,00	4.032,00	4.032,00	4.032,00
	3.1.90.13.02		CONTRIBUIÇÕES PREVIDENCIÁRIAS - INSS		0,00	4.032,00	4.032,00	0,00
					4.032,00	4.032,00	4.032,00	4.032,00
038	3.3.90.14.00		DIÁRIAS - PESSOAL CIVIL	1 - 001 001 NV	5.000,00	0,00	0,00	0,00
					0,00	0,00	0,00	0,00
039	3.3.90.30.00		MATERIAL DE CONSUMO	1 - 001 001 NV	55.500,00	0,00	0,00	0,00
					0,00	0,00	0,00	0,00
040	3.3.90.33.00		PASSAGENS E DESPESAS COM LOCOMOÇÃO	1 - 001 001 NV	5.500,00	0,00	0,00	0,00
					0,00	0,00	0,00	0,00
041	3.3.90.36.00		OUTROS SERVIÇOS DE TERCEIROS - PESSOA FÍSICA	1 - 001 001 NV	3.216,58	0,00	0,00	0,00
					0,00	0,00	0,00	0,00
042	3.3.90.39.00		OUTROS SERVIÇOS DE TERCEIROS - PESSOA JURÍDICA	1 - 001 001 NV	6.783,42	0,00	0,00	0,00
					0,00	0,00	0,00	0,00

**MUNICIPIO DE OIAIPOQUE**

RUA JOAQUIM CAETANO DA SILVA 460

05990445/0001-80

Exercício: 2022

**BALANCETE DA DESPESA DE DEZEMBRO ( 01/01/2022 A 31/12/2022 )****PREFEITURA MUNICIPAL DE OIAIPOQUE**

5 de 39

Fi	Func	Econ	Especificação	Vinculo	Dotação Atual	Emp no Mês	Liq no Mês	Emp A Pagar
Tipo					Empenho Atual	Liq Atual	Pago Mês	Pago Atual
1002			GABINETE DO PREFEITO - GAB		112.140,00	62.311,20	62.311,20	0,00
100205			Representação Externa de Oiaipoque		62.311,20	62.311,20	62.311,20	62.311,20
04.122.0001.1004.0000			Aquisição de Equipamento p/ Representação Externa					
043	4.4.90.52.00		EQUIPAMENTOS E MATERIAL PERMANENTE	1 - 001 001 NV	5.000,00	0,00	0,00	0,00
					0,00	0,00	0,00	0,00
04.122.0001.2006.0000			Gestão das Atividades da Representação Externa					
044	3.1.90.11.00		VENCIMENTOS E VANTAGENS FIXAS - PESSOAL CIVIL	1 - 001 001 NV	54.600,00	54.600,00	54.600,00	0,00
					54.600,00	54.600,00	54.600,00	54.600,00
	3.1.90.11.01		VENCIMENTOS E SALÁRIOS		0,00	50.400,00	50.400,00	0,00
					50.400,00	50.400,00	50.400,00	50.400,00
	3.1.90.11.43		13º SALÁRIO		0,00	4.200,00	4.200,00	0,00
					4.200,00	4.200,00	4.200,00	4.200,00
045	3.1.90.13.00		OBRIGAÇÕES PATRONAIS	1 - 001 001 NV	11.340,00	2.688,00	2.688,00	0,00
					2.688,00	2.688,00	2.688,00	2.688,00
	3.1.90.13.02		CONTRIBUIÇÕES PREVIDENCIÁRIAS - INSS		0,00	2.688,00	2.688,00	0,00
					2.688,00	2.688,00	2.688,00	2.688,00
046	3.3.90.14.00		DIÁRIAS - PESSOAL CIVIL	1 - 001 001 NV	7.000,00	5.023,20	5.023,20	0,00
					5.023,20	5.023,20	5.023,20	5.023,20
	3.3.90.14.14		DIÁRIAS NO PAIS		0,00	5.023,20	5.023,20	0,00
					5.023,20	5.023,20	5.023,20	5.023,20
047	3.3.90.30.00		MATERIAL DE CONSUMO	1 - 001 001 NV	5.700,00	0,00	0,00	0,00
					0,00	0,00	0,00	0,00
048	3.3.90.33.00		PASSAGENS E DESPESAS COM LOCOMOÇÃO	1 - 001 001 NV	11.000,00	0,00	0,00	0,00
					0,00	0,00	0,00	0,00
049	3.3.90.36.00		OUTROS SERVIÇOS DE TERCEIROS - PESSOA FÍSICA	1 - 001 001 NV	6.500,00	0,00	0,00	0,00
					0,00	0,00	0,00	0,00
050	3.3.90.39.00		OUTROS SERVIÇOS DE TERCEIROS - PESSOA JURÍDICA	1 - 001 001 NV	11.000,00	0,00	0,00	0,00
					0,00	0,00	0,00	0,00
1003			PROCURADORIA GERAL DO MUNICÍPIO - PROGEM		1.074.551,99	893.327,56	893.327,56	0,00
100301			Procuradoria Geral do Município - PROGEM		893.327,56	893.327,56	893.327,56	893.327,56
03.062.0001.1003.0000			Aquisição de Equipamento p/ Procuradoria					
051	4.4.90.52.00		EQUIPAMENTOS E MATERIAL PERMANENTE	1 - 001 001 NV	5.000,00	0,00	0,00	0,00
					0,00	0,00	0,00	0,00
03.062.0001.2005.0000			Gestão das Atividades da Procuradoria geral do Município					
052	3.1.90.11.00		VENCIMENTOS E VANTAGENS FIXAS -	1 - 001 001 NV	276.020,00	275.977,70	275.977,70	0,00
					275.977,70	275.977,70	275.977,70	275.977,70



**MUNICÍPIO DE OIAPOQUE**

RUA JOAQUIM CAETANO DA SILVA 460

05990445/0001-80

Exercício: 2022

**BALANÇETE DA DESPESA DE DEZEMBRO ( 01/01/2022 A 31/12/2022 )****PREFEITURA MUNICIPAL DE OIAPOQUE**

6 de 39

FI	Func	Econ	Especificação	Vínculo	Dotação Atual	Emp no Mês	Liq no Mês	Emp A Pagar
Tipo					Empenho Atual	Liq Atual	Pago Mês	Pagto Atual
PESSOAL CIVIL								
	3.1.90.11.01		VENCIMENTOS E SALÁRIOS		0,00	201.063,19	201.063,19	0,00
					201.063,19	201.063,19	201.063,19	201.063,19
	3.1.90.11.31		GRATIFICAÇÕES POR EXERCÍCIO DE CARC		0,00	11.162,16	11.162,16	0,00
					11.162,16	11.162,16	11.162,16	11.162,16
	3.1.90.11.33		GRATIFICAÇÃO POR EXERCÍCIO DE FUNÇ		0,00	36.960,00	36.960,00	0,00
					36.960,00	36.960,00	36.960,00	36.960,00
	3.1.90.11.42		FÉRIAS INDENIZADAS, VENCIDAS E PROPC		0,00	2.046,67	2.046,67	0,00
					2.046,67	2.046,67	2.046,67	2.046,67
	3.1.90.11.43		13º SALÁRIO		0,00	19.099,01	19.099,01	0,00
					19.099,01	19.099,01	19.099,01	19.099,01
	3.1.90.11.44		FÉRIAS - ABONO PECUNIÁRIO		0,00	2.046,67	2.046,67	0,00
					2.046,67	2.046,67	2.046,67	2.046,67
	3.1.90.11.51		OUTROS ADICIONAIS, VANTAGENS, GRATI		0,00	3.600,00	3.600,00	0,00
					3.600,00	3.600,00	3.600,00	3.600,00
053	3.1.90.13.00		OBRIGAÇÕES PATRONAIS	1 - 001 001 NV	71.520,00	0,00	0,00	0,00
					0,00	0,00	0,00	0,00
	3.1.90.13.02		CONTRIBUIÇÕES PREVIDENCIÁRIAS - INSS		0,00	0,00	0,00	0,00
					0,00	0,00	0,00	0,00
054	3.1.90.91.00		SENTENÇAS JUDICIAIS	1 - 001 001 NV	640.981,99	611.345,01	611.345,01	0,00
					611.345,01	611.345,01	611.345,01	611.345,01
	3.1.90.91.08		SENTENÇA JUDICIAL - ATIVO CIVIL		0,00	531.857,01	531.857,01	0,00
					531.857,01	531.857,01	531.857,01	531.857,01
	3.1.90.91.10		SENTENÇA JUDICIAL - PENSIONISTA CIVIL		0,00	79.488,00	79.488,00	0,00
					79.488,00	79.488,00	79.488,00	79.488,00
055	3.3.90.14.00		DIÁRIAS - PESSOAL CIVIL	1 - 001 001 NV	6.030,00	6.004,85	6.004,85	0,00
					6.004,85	6.004,85	6.004,85	6.004,85
	3.3.90.14.14		DIÁRIAS NO PAIS		0,00	6.004,85	6.004,85	0,00
					6.004,85	6.004,85	6.004,85	6.004,85
056	3.3.90.30.00		MATERIAL DE CONSUMO	1 - 001 001 NV	3.000,00	0,00	0,00	0,00
					0,00	0,00	0,00	0,00
057	3.3.90.35.00		SERVIÇOS DE CONSULTORIA	1 - 001 001 NV	50.000,00	0,00	0,00	0,00
					0,00	0,00	0,00	0,00
058	3.3.90.36.00		OUTROS SERVIÇOS DE TERCEIROS - PESSOA FÍSICA	1 - 001 001 NV	11.000,00	0,00	0,00	0,00
					0,00	0,00	0,00	0,00
059	3.3.90.39.00		OUTROS SERVIÇOS DE TERCEIROS - PESSOA	1 - 001 001 NV	11.000,00	0,00	0,00	0,00
					0,00	0,00	0,00	0,00

**MUNICIPIO DE OIAOPOQUE**

RUA JOAQUIM CAETANO DA SILVA 460

05990445/0001-80

Exercício: 2022

**BALANCETE DA DESPESA DE DEZEMBRO ( 01/01/2022 A 31/12/2022 )****PREFEITURA MUNICIPAL DE OIAOPOQUE**

7 de 39

FI	Func	Econ	Especificação	Vinculo	Dotação Atual	Emp no Mês	Liq no Mês	Emp A Pagar
Tipo					Empenho Atual	Liq Atual	Pago Mês	Pago Atual
JURIDICA								
1004			CONTROLADORIA GERAL DO MUNICIPIO - COGEM		181.840,00	54.146,40	54.146,40	0,00
100401			Controladoria Geral do Municipio		54.146,40	54.146,40	54.146,40	54.146,40
04.124.0001.1031.0000			Aquisição de Equipamento p/COGEM					
060	4.4.90.52.00		EQUIPAMENTOS E MATERIAL PERMANENTE	1 - 001 001 NV	5.000,00	0,00	0,00	0,00
					0,00	0,00	0,00	0,00
04.124.0001.2008.0000			Gestão das Atividades da Controladoria Geral do Municipio - COGEM					
061	3.1.90.11.00		VENCIMENTOS E VANTAGENS FIXAS - PESSOAL CIVIL	1 - 001 001 NV	103.150,00	49.560,00	49.560,00	0,00
					49.560,00	49.560,00	49.560,00	49.560,00
	3.1.90.11.01		VENCIMENTOS E SALÁRIOS		0,00	48.510,00	48.510,00	0,00
					48.510,00	48.510,00	48.510,00	48.510,00
	3.1.90.11.43		13º SALÁRIO		0,00	1.050,00	1.050,00	0,00
					1.050,00	1.050,00	1.050,00	1.050,00
062	3.1.90.13.00		OBRIGAÇÕES PATRONAIS	1 - 001 001 NV	22.072,00	0,00	0,00	0,00
					0,00	0,00	0,00	0,00
	3.1.90.13.02		CONTRIBUIÇÕES PREVIDENCIÁRIAS - INSS		0,00	0,00	0,00	0,00
					0,00	0,00	0,00	0,00
063	3.3.90.14.00		DIÁRIAS - PESSOAL CIVIL	1 - 001 001 NV	5.618,00	4.586,40	4.586,40	0,00
					4.586,40	4.586,40	4.586,40	4.586,40
	3.3.90.14.14		DIÁRIAS NO PAIS		0,00	4.586,40	4.586,40	0,00
					4.586,40	4.586,40	4.586,40	4.586,40
064	3.3.90.30.00		MATERIAL DE CONSUMO	1 - 001 001 NV	15.000,00	0,00	0,00	0,00
					0,00	0,00	0,00	0,00
065	3.3.90.33.00		PASSAGENS E DESPESAS COM LOCOMOÇÃO	1 - 001 001 NV	9.000,00	0,00	0,00	0,00
					0,00	0,00	0,00	0,00
066	3.3.90.36.00		OUTROS SERVIÇOS DE TERCEIROS - PESSOA FÍSICA	1 - 001 001 NV	11.000,00	0,00	0,00	0,00
					0,00	0,00	0,00	0,00
067	3.3.90.39.00		OUTROS SERVIÇOS DE TERCEIROS - PESSOA JURIDICA	1 - 001 001 NV	11.000,00	0,00	0,00	0,00
					0,00	0,00	0,00	0,00
1005			SECRETARIA MUNICIPAL DE ADMINISTRAÇÃO - SEMAD		11.147.050,37	9.524.292,33	9.524.292,33	27.050,00
100501			Secretaria Municipal de Administração		9.524.292,33	9.524.292,33	9.497.242,33	9.497.242,33
04.122.0001.1005.0000			Aquisição de Equipamento p/ Administração					
068	4.4.90.52.00		EQUIPAMENTOS E MATERIAL PERMANENTE	1 - 001 001 NV	147.740,89	17.499,00	17.499,00	0,00
					17.499,00	17.499,00	17.499,00	17.499,00



**MUNICÍPIO DE OIAOPOQUE**

RUA JOAQUIM CAETANO DA SILVA 460

05990445/0001-80

Exercício: 2022

**BALANÇETE DA DESPESA DE DEZEMBRO ( 01/01/2022 A 31/12/2022 )**

PREFEITURA MUNICIPAL DE OIAOPOQUE

8 de 39

FI	Func	Econ	Especificação	Vínculo	Dotação Atual	Emp no Mês	Liq no Mês	Emp A Pagar
Tipo					Empenho Atual	Liq Atual	Pago Mês	Pago Atual
	4.4.90.52.35		EQUIPAMENTOS DE PROCESSAMENTO DE		0,00	17.499,00	17.499,00	0,00
					17.499,00	17.499,00	17.499,00	17.499,00
528	4.4.90.52.00		EQUIPAMENTOS E MATERIAL PERMANENTE	2 - 100 012	600.000,00	597.900,00	597.900,00	0,00
					597.900,00	597.900,00	597.900,00	597.900,00
	4.4.90.52.30		MÁQUINAS E EQUIPAMENTOS ENERGÉTIC		0,00	597.900,00	597.900,00	0,00
					597.900,00	597.900,00	597.900,00	597.900,00
<b>04.122.0001.2007.0000</b> Gestão das Atividades da Secretaria de Administração								
461	3.1.90.04.00		CONTRATAÇÃO POR TEMPO DETERMINADO	1 - 001 001	1.476.900,00	1.219.624,96	1.219.624,96	0,00
					1.219.624,96	1.219.624,96	1.219.624,96	1.219.624,96
	3.1.90.04.11		SALÁRIOS - CONTRATO TEMPORÁRIO		0,00	911.953,44	911.953,44	0,00
					911.953,44	911.953,44	911.953,44	911.953,44
	3.1.90.04.13		13º SALÁRIO - CONTRATO TEMPORÁRIO		0,00	75.975,86	75.975,86	0,00
					75.975,86	75.975,86	75.975,86	75.975,86
	3.1.90.04.14		FERIAS - ABONO CONSTITUCIONAL - CONT		0,00	6.237,68	6.237,68	0,00
					6.237,68	6.237,68	6.237,68	6.237,68
	3.1.90.04.16		OBRIGAÇÕES PATRONAIS - INSS - CONTRV		0,00	0,00	0,00	0,00
					0,00	0,00	0,00	0,00
	3.1.90.04.51		ADICIONAIS DE CONTRATO TEMPORÁRIO		0,00	225.457,98	225.457,98	0,00
					225.457,98	225.457,98	225.457,98	225.457,98
069	3.1.90.11.00		VENCIMENTOS E VANTAGENS FIXAS - PESSOAL CIVIL	1 - 001 001 NV	4.060.280,00	4.057.598,46	4.057.598,46	0,00
					4.057.598,46	4.057.598,46	4.057.598,46	4.057.598,46
	3.1.90.11.01		VENCIMENTOS E SALÁRIOS		0,00	2.471.415,82	2.471.415,82	0,00
					2.471.415,82	2.471.415,82	2.471.415,82	2.471.415,82
	3.1.90.11.04		ADICIONAL NOTURNO		0,00	200.196,90	200.196,90	0,00
					200.196,90	200.196,90	200.196,90	200.196,90
	3.1.90.11.08		ADIANTAMENTO PECUNIÁRIO		0,00	8.847,51	8.847,51	0,00
					8.847,51	8.847,51	8.847,51	8.847,51
	3.1.90.11.09		ADICIONAL DE PERICULOSIDADE		0,00	285.368,16	285.368,16	0,00
					285.368,16	285.368,16	285.368,16	285.368,16
	3.1.90.11.10		ADICIONAL DE INSALUBRIDADE		0,00	129.284,56	129.284,56	0,00
					129.284,56	129.284,56	129.284,56	129.284,56
	3.1.90.11.31		GRATIFICAÇÕES POR EXERCÍCIO DE CARX		0,00	15.960,00	15.960,00	0,00
					15.960,00	15.960,00	15.960,00	15.960,00
	3.1.90.11.33		GRATIFICAÇÃO POR EXERCÍCIO DE FUNÇ		0,00	65.448,00	65.448,00	0,00
					65.448,00	65.448,00	65.448,00	65.448,00
	3.1.90.11.37		GRATIFICAÇÃO POR TEMPO DE SERVIÇO		0,00	237.838,70	237.838,70	0,00
					237.838,70	237.838,70	237.838,70	237.838,70

**MUNICÍPIO DE OIAIPOQUE**

RUA JOAQUIM CAETANO DA SILVA 460

05990445/0001-80

Exercício: 2022

**BALANCETE DA DESPESA DE DEZEMBRO ( 01/01/2022 A 31/12/2022 )**

PREFEITURA MUNICIPAL DE OIAIPOQUE

9 de 39

FI	Func	Econ	Especificação	Vínculo	Dotação Atual	Emp no Mês	Liq no Mês	Emp A Pagar
Tipo					Empenho Atual	Liq Atual	Pago Mês	Pago Atual
	3.1.90.11.42		FÉRIAS INDENIZADAS, VENCIDAS E PROPÇ		0,00	92.992,15	92.992,15	0,00
					92.992,15	92.992,15	92.992,15	92.992,15
	3.1.90.11.43		13º SALÁRIO		0,00	300.756,43	300.756,43	0,00
					300.756,43	300.756,43	300.756,43	300.756,43
	3.1.90.11.44		FÉRIAS - ABONO PECUNIÁRIO		0,00	4.595,55	4.595,55	0,00
					4.595,55	4.595,55	4.595,55	4.595,55
	3.1.90.11.50		SALÁRIO MATERNIDADE		0,00	5.427,45	5.427,45	0,00
					5.427,45	5.427,45	5.427,45	5.427,45
	3.1.90.11.51		OUTROS ADICIONAIS, VANTAGENS, GRATI		0,00	239.467,23	239.467,23	0,00
					239.467,23	239.467,23	239.467,23	239.467,23
070	3.1.90.13.00		OBRIGAÇÕES PATRONAIS	1 - 001 001 NV	824.150,00	0,00	0,00	0,00
					0,00	0,00	0,00	0,00
	3.1.90.13.02		CONTRIBUIÇÕES PREVIDENCIÁRIAS - INSS		0,00	0,00	0,00	0,00
					0,00	0,00	0,00	0,00
071	3.3.90.14.00		DIÁRIAS - PESSOAL CIVIL	1 - 001 001 NV	48.260,88	46.680,01	46.680,01	0,00
					46.680,01	46.680,01	46.680,01	46.680,01
	3.3.90.14.14		DIÁRIAS NO PAIS		0,00	46.680,01	46.680,01	0,00
					46.680,01	46.680,01	46.680,01	46.680,01
072	3.3.90.30.00		MATERIAL DE CONSUMO	1 - 001 001 NV	784.728,86	597.972,86	597.972,86	0,00
					597.972,86	597.972,86	597.972,86	597.972,86
	3.3.90.30.01		COMBUSTÍVEIS E LUBRIFICANTES AUTOM		0,00	514.433,66	514.433,66	0,00
					514.433,66	514.433,66	514.433,66	514.433,66
	3.3.90.30.16		MATERIAL DE EXPEDIENTE		0,00	83.539,20	83.539,20	0,00
					83.539,20	83.539,20	83.539,20	83.539,20
	3.3.90.30.60		MATERIAL DIDÁTICO		0,00	0,00	0,00	0,00
					0,00	0,00	0,00	0,00
	3.3.90.30.99		OUTROS MATERIAS DE CONSUMO		0,00	0,00	0,00	0,00
					0,00	0,00	0,00	0,00
539	3.3.90.30.00		MATERIAL DE CONSUMO	96 - 001 008	84.000,00	83.030,00	83.030,00	0,00
					83.030,00	83.030,00	83.030,00	83.030,00
	3.3.90.30.07		GÊNEROS DE ALIMENTAÇÃO		0,00	83.030,00	83.030,00	0,00
					83.030,00	83.030,00	83.030,00	83.030,00
545	3.3.90.30.00		MATERIAL DE CONSUMO	6 - 111 002	322.000,00	321.766,48	321.766,48	0,00
					321.766,48	321.766,48	321.766,48	321.766,48
	3.3.90.30.01		COMBUSTÍVEIS E LUBRIFICANTES AUTOM		0,00	260.416,48	260.416,48	0,00
					260.416,48	260.416,48	260.416,48	260.416,48

**MUNICIPIO DE OIAIPOQUE**

RUA JOAQUIM CAETANO DA SILVA 460

05990445/0001-80

Exercício: 2022

**BALANCETE DA DESPESA DE DEZEMBRO ( 01/01/2022 A 31/12/2022 )**

PREFEITURA MUNICIPAL DE OIAIPOQUE

10 de 39

FI	Func	Econ	Especificação	Vinculo	Dotação Atual	Emp no Mês	Liq no Mês	Emp A Pagar
Tipo					Empenho Atual	Liq Atual	Pago Mês	Pago Atual
	3.3.90.30.07		GÊNEROS DE ALIMENTAÇÃO		0,00	61.350,00	61.350,00	0,00
					61.350,00	61.350,00	61.350,00	61.350,00
073	3.3.90.33.00		PASSAGENS E DESPESAS COM LOCOMOÇÃO	1 - 001 001 NV	0,00	0,00	0,00	0,00
					0,00	0,00	0,00	0,00
074	3.3.90.36.00		OUTROS SERVIÇOS DE TERCEIROS - PESSOA FÍSICA	1 - 001 001 NV	114.565,35	102.500,00	102.500,00	0,00
					102.500,00	102.500,00	102.500,00	102.500,00
	3.3.90.36.06		SERVIÇOS TÉCNICOS PROFISSIONAIS		0,00	76.500,00	76.500,00	0,00
					76.500,00	76.500,00	76.500,00	76.500,00
	3.3.90.36.99		OUTROS SERVIÇOS DE PESSOA FÍSICA		0,00	26.000,00	26.000,00	0,00
					26.000,00	26.000,00	26.000,00	26.000,00
542	3.3.90.36.00		OUTROS SERVIÇOS DE TERCEIROS - PESSOA FÍSICA	96 - 001 006	30.000,00	30.000,00	30.000,00	6.000,00
					30.000,00	30.000,00	24.000,00	24.000,00
	3.3.90.36.06		SERVIÇOS TÉCNICOS PROFISSIONAIS		0,00	26.000,00	26.000,00	6.000,00
					26.000,00	26.000,00	20.000,00	20.000,00
	3.3.90.36.35		SERVIÇO DE APOIO ADMINISTRATIVO, TÉCNICO		0,00	4.000,00	4.000,00	0,00
					4.000,00	4.000,00	4.000,00	4.000,00
075	3.3.90.39.00		OUTROS SERVIÇOS DE TERCEIROS - PESSOA JURÍDICA	1 - 001 001 NV	829.631,48	680.403,99	680.403,99	1.950,00
					680.403,99	680.403,99	678.453,99	678.453,99
	3.3.90.39.01		ASSINATURAS DE PERIÓDICOS E ANUIDADES		0,00	233,94	233,94	0,00
					233,94	233,94	233,94	233,94
	3.3.90.39.05		SERVIÇOS TÉCNICOS PROFISSIONAIS		0,00	188.475,00	188.475,00	0,00
					188.475,00	188.475,00	188.475,00	188.475,00
	3.3.90.39.14		LOCAÇÃO DE BENS MÓVEIS DE OUTRAS NATUREZAS		0,00	32.124,99	32.124,99	0,00
					32.124,99	32.124,99	32.124,99	32.124,99
	3.3.90.39.17		MANUTENÇÃO E CONSERVAÇÃO DE MÁQUINAS E EQUIPAMENTOS		0,00	1.690,00	1.690,00	0,00
					1.690,00	1.690,00	1.690,00	1.690,00
	3.3.90.39.41		FORNECIMENTO DE ALIMENTAÇÃO		0,00	61.875,00	61.875,00	0,00
					61.875,00	61.875,00	61.875,00	61.875,00
	3.3.90.39.43		SERVIÇOS DE ENERGIA ELÉTRICA		0,00	51.684,58	51.684,58	0,00
					51.684,58	51.684,58	51.684,58	51.684,58
	3.3.90.39.80		HOSPEDAGENS		0,00	17.500,00	17.500,00	0,00
					17.500,00	17.500,00	17.500,00	17.500,00
	3.3.90.39.90		SERVIÇOS DE PUBLICIDADE LEGAL		0,00	82.152,22	82.152,22	1.950,00
					82.152,22	82.152,22	80.202,22	80.202,22
	3.3.90.39.99		OUTROS SERVIÇOS DE TERCEIROS - PESSOA JURÍDICA		0,00	244.668,26	244.668,26	0,00
					244.668,26	244.668,26	244.668,26	244.668,26
527	3.3.90.39.00		OUTROS SERVIÇOS DE TERCEIROS - PESSOA JURÍDICA	6 - 111 002	1.392.072,24	1.341.072,23	1.341.072,23	0,00

**MUNICÍPIO DE OIAPOQUE**

RUA JOAQUIM CAETANO DA SILVA 460

05990445/0001-80

Exercício: 2022

**BALANÇETE DA DESPESA DE DEZEMBRO ( 01/01/2022 A 31/12/2022 )****PREFEITURA MUNICIPAL DE OIAPOQUE**

11 de 39

FI	Func	Econ	Especificação	Vínculo	Dotação Atual	Emp no Mês	Liq no Mês	Emp A Pagar
Tipo					Empenho Atual	Liq Atual	Pago Mês	Pagto Atual
			JURIDICA		1.341.072,23	1.341.072,23	1.341.072,23	1.341.072,23
	3.3.90.39.12		LOCAÇÃO DE MÁQUINAS E EQUIPAMENTO		0,00	440.716,83	440.716,83	0,00
					440.716,83	440.716,83	440.716,83	440.716,83
	3.3.90.39.14		LOCAÇÃO BENS MÓVEIS DE OUTRAS NATI		0,00	50.355,40	50.355,40	0,00
					50.355,40	50.355,40	50.355,40	50.355,40
	3.3.90.39.43		SERVIÇOS DE ENERGIA ELÉTRICA		0,00	850.000,00	850.000,00	0,00
					850.000,00	850.000,00	850.000,00	850.000,00
540	3.3.90.39.00		OUTROS SERVIÇOS DE	96 - 001 006	194.000,00	190.860,80	190.860,80	0,00
			TERCEIROS - PESSOA		190.860,80	190.860,80	190.860,80	190.860,80
			JURIDICA					
	3.3.90.39.05		SERVIÇOS TÉCNICOS PROFISSIONAIS		0,00	90.150,00	90.150,00	0,00
					90.150,00	90.150,00	90.150,00	90.150,00
	3.3.90.39.12		LOCAÇÃO DE MÁQUINAS E EQUIPAMENTO		0,00	100.710,80	100.710,80	0,00
					100.710,80	100.710,80	100.710,80	100.710,80
076	3.3.90.40.00		SERVIÇOS DE	1 - 001 001 NV	648,35	0,00	0,00	0,00
			TECNOLOGIA DA		0,00	0,00	0,00	0,00
			INFORMAÇÃO E					
			COMUNICAÇÃO -					
			PESSOA					
544	3.3.90.40.00		SERVIÇOS DE	96 - 001 006	57.300,00	57.300,00	57.300,00	19.100,00
			TECNOLOGIA DA		57.300,00	57.300,00	38.200,00	38.200,00
			INFORMAÇÃO E					
	3.3.90.40.16		COMUNICAÇÃO		0,00	57.300,00	57.300,00	19.100,00
			PESSOA		57.300,00	57.300,00	38.200,00	38.200,00
501	3.3.90.93.00		INDENIZAÇÕES E	1 - 001 001	180.772,32	180.083,54	180.083,54	0,00
			RESTITUIÇÕES		180.083,54	180.083,54	180.083,54	180.083,54
	3.3.90.93.01		INDENIZAÇÕES		0,00	92.171,62	92.171,62	0,00
					92.171,62	92.171,62	92.171,62	92.171,62
	3.3.90.93.99		DIVERSAS INDENIZAÇÕES E RESTITUIÇÃOE		0,00	87.911,92	87.911,92	0,00
					87.911,92	87.911,92	87.911,92	87.911,92
1005			SECRETARIA MUNICIPAL DE ADMINISTRAÇÃO - SEMAD		267.203,65	221.556,82	221.556,82	0,00
100502			Guarda Municipal de Oiapoque		221.556,82	221.556,82	221.556,82	221.556,82
06.182.0005.1041.0000			Aquisição de Equipamentos para Guarda Municipal					
077	4.4.90.52.00		EQUIPAMENTOS E	1 - 001 001 NV	0,00	0,00	0,00	0,00
			MATERIAL PERMANENTE		0,00	0,00	0,00	0,00
06.182.0005.2083.0000			Gestão das Atividades da Guarda Municipal					
078	3.1.90.11.00		VENCIMENTOS E	1 - 001 001 NV	213.850,00	213.793,42	213.793,42	0,00
			VANTAGENS FIXAS -		213.793,42	213.793,42	213.793,42	213.793,42
			PESSOAL CIVIL					



**MUNICÍPIO DE OIAIPOQUE**

RUA JOAQUIM CAETANO DA SILVA 460

05990445/0001-80

Exercício: 2022

**BALANÇETE DA DESPESA DE DEZEMBRO ( 01/01/2022 A 31/12/2022 )**

PREFEITURA MUNICIPAL DE OIAIPOQUE

12 de 39

FI	Func	Econ	Especificação	Vínculo	Dotação Atual	Emp no Mês	Liq no Mês	Emp A Pagar
Tipo					Empenho Atual	Liq Atual	Pago Mês	Pagto Atual
	3.1.90.11.01		VENCIMENTOS E SALÁRIOS		0,00	86.816,80	86.816,80	0,00
					86.816,80	86.816,80	86.816,80	86.816,80
	3.1.90.11.04		ADICIONAL NOTURNO		0,00	12.406,21	12.406,21	0,00
					12.406,21	12.406,21	12.406,21	12.406,21
	3.1.90.11.09		ADICIONAL DE PERICULOSIDADE		0,00	26.045,00	26.045,00	0,00
					26.045,00	26.045,00	26.045,00	26.045,00
	3.1.90.11.31		GRATIFICAÇÕES POR EXERCÍCIO DE CAR.		0,00	21.290,99	21.290,99	0,00
					21.290,99	21.290,99	21.290,99	21.290,99
	3.1.90.11.42		FÉRIAS INDENIZADAS, VENCIDAS E PROPC		0,00	5.028,55	5.028,55	0,00
					5.028,55	5.028,55	5.028,55	5.028,55
	3.1.90.11.43		13º SALÁRIO		0,00	13.724,87	13.724,87	0,00
					13.724,87	13.724,87	13.724,87	13.724,87
	3.1.90.11.51		OUTROS ADICIONAIS, VANTAGENS, GRATI		0,00	48.481,00	48.481,00	0,00
					48.481,00	48.481,00	48.481,00	48.481,00
079	3.1.90.13.00		OBRIGAÇÕES PATRONAIS	1 - 001 001 NV	39.080,00	0,00	0,00	0,00
					0,00	0,00	0,00	0,00
	3.1.90.13.02		CONTRIBUIÇÕES PREVIDENCIÁRIAS - INSS		0,00	0,00	0,00	0,00
					0,00	0,00	0,00	0,00
080	3.3.90.14.00		DIÁRIAS - PESSOAL CIVIL	1 - 001 001 NV	5.000,00	2.038,40	2.038,40	0,00
					2.038,40	2.038,40	2.038,40	2.038,40
	3.3.90.14.14		DIÁRIAS NO PAIS		0,00	2.038,40	2.038,40	0,00
					2.038,40	2.038,40	2.038,40	2.038,40
081	3.3.90.30.00		MATERIAL DE CONSUMO	1 - 001 001 NV	680,00	0,00	0,00	0,00
					0,00	0,00	0,00	0,00
082	3.3.90.36.00		OUTROS SERVIÇOS DE TERCEIROS - PESSOA FÍSICA	1 - 001 001 NV	2.093,65	0,00	0,00	0,00
					0,00	0,00	0,00	0,00
083	3.3.90.39.00		OUTROS SERVIÇOS DE TERCEIROS - PESSOA JURÍDICA	1 - 001 001 NV	6.500,00	5.725,00	5.725,00	0,00
					5.725,00	5.725,00	5.725,00	5.725,00
	3.3.90.39.19		MANUTENÇÃO E CONSERVAÇÃO DE VEÍCUL		0,00	5.725,00	5.725,00	0,00
					5.725,00	5.725,00	5.725,00	5.725,00
1006			SECRETARIA MUNIC. DE PLANEJAMENTO E GESTÃO - SEMPLAG		33.910,00	63.721,01	63.721,01	0,00
100601			Secretaria Munic. de Planejamento e Gestão		63.721,01	63.721,01	63.721,01	63.721,01
04.121.0001.1035.0000			Aquisição de Equipamentos p/SEMPLAG					
084	4.4.90.52.00		EQUIPAMENTOS E MATERIAL PERMANENTE	1 - 001 001 NV	5.000,00	0,00	0,00	0,00
					0,00	0,00	0,00	0,00
04.121.0001.2086.0000			Gestão das Atividades da Sec. de Planejamento e Gestão					
085	3.1.90.11.00		VENCIMENTOS E		74.520,00	59.425,81	59.425,81	0,00



**MUNICÍPIO DE OIAIPOQUE**

RUA JOAQUIM CAETANO DA SILVA 460

05990445/0001-80

Exercício: 2022

**BALANÇETE DA DESPESA DE DEZEMBRO ( 01/01/2022 A 31/12/2022 )****PREFEITURA MUNICIPAL DE OIAIPOQUE**

13 de 39

FI	Func	Econ	Especificação	Vinculo	Dotação Atual	Emp no Mês	Liq no Mês	Emp A Pagar
Tipo					Empenho Atual	Liq Atual	Pago Mês	Pagto Atual
			VANTAGENS FIXAS - PESSOAL CIVIL	1 - 001 001 NV	59.425,81	59.425,81	59.425,81	59.425,81
	3.1.90.11.01		VENCIMENTOS E SALÁRIOS		0,00	59.425,81	59.425,81	0,00
					59.425,81	59.425,81	59.425,81	59.425,81
086	3.1.90.13.00		OBRIGAÇÕES PATRONAIS	1 - 001 001 NV	16.390,00	0,00	0,00	0,00
					0,00	0,00	0,00	0,00
	3.1.90.13.02		CONTRIBUIÇÕES PREVIDENCIÁRIAS - INSS		0,00	0,00	0,00	0,00
					0,00	0,00	0,00	0,00
087	3.3.90.14.00		DIÁRIAS - PESSOAL CIVIL	1 - 001 001 NV	5.000,00	4.295,20	4.295,20	0,00
					4.295,20	4.295,20	4.295,20	4.295,20
	3.3.90.14.14		DIÁRIAS NO PAIS		0,00	4.295,20	4.295,20	0,00
					4.295,20	4.295,20	4.295,20	4.295,20
088	3.3.90.30.00		MATERIAL DE CONSUMO	1 - 001 001 NV	11.000,00	0,00	0,00	0,00
					0,00	0,00	0,00	0,00
089	3.3.90.36.00		OUTROS SERVIÇOS DE TERCEIROS - PESSOA FÍSICA	1 - 001 001 NV	11.000,00	0,00	0,00	0,00
					0,00	0,00	0,00	0,00
090	3.3.90.39.00		OUTROS SERVIÇOS DE TERCEIROS - PESSOA JURÍDICA	1 - 001 001 NV	11.000,00	0,00	0,00	0,00
					0,00	0,00	0,00	0,00
99.999.0001.2012.0000			Manutenção da Reserva de Contingência					
091	9.9.99.99.00		RESERVA DE CONTINGÊNCIA	1 - 001 001 NV	600.000,00	0,00	0,00	0,00
					0,00	0,00	0,00	0,00
1007			SECRETARIA MUNICIPAL DE FINANÇAS - SEMFAZ		3.164.538,00	715.795,74	715.795,74	0,00
100701			Secretaria Municipal de Finanças		715.795,74	715.795,74	715.795,74	715.795,74
04.123.0001.1006.0000			Aquisição de Equipamento p/ Sec. Finanças					
092	4.4.90.52.00		EQUIPAMENTOS E MATERIAL PERMANENTE	1 - 001 001 NV	0,00	0,00	0,00	0,00
					0,00	0,00	0,00	0,00
04.123.0001.2010.0000			Gestão das Atividades da Secretaria de Finanças					
093	3.1.90.11.00		VENCIMENTOS E VANTAGENS FIXAS - PESSOAL CIVIL	1 - 001 001 NV	266.320,00	162.278,90	162.278,90	0,00
					162.278,90	162.278,90	162.278,90	162.278,90
	3.1.90.11.01		VENCIMENTOS E SALÁRIOS		0,00	147.435,73	147.435,73	0,00
					147.435,73	147.435,73	147.435,73	147.435,73
	3.1.90.11.43		13º SALÁRIO		0,00	13.769,84	13.769,84	0,00
					13.769,84	13.769,84	13.769,84	13.769,84
	3.1.90.11.45		FÉRIAS - ABONO CONSTITUCIONAL		0,00	1.073,33	1.073,33	0,00
					1.073,33	1.073,33	1.073,33	1.073,33
094	3.1.90.13.00		OBRIGAÇÕES PATRONAIS	1 - 001 001 NV	33.590,00	0,00	0,00	0,00
					0,00	0,00	0,00	0,00

**MUNICIPIO DE OIAIPOQUE**

RUA JOAQUIM CAETANO DA SILVA 460

05990445/0001-80

Exercício: 2022

**BALANCETE DA DESPESA DE DEZEMBRO ( 01/01/2022 A 31/12/2022 )****PREFEITURA MUNICIPAL DE OIAIPOQUE**

14 de 39

FI	Func	Econ	Especificação	Vinculo	Dotação Atual	Emp no Mês	Liq no Mês	Emp A Pagar
Tipo					Empenho Atual	Liq Atual	Pago Mês	Pago Atual
		3.1.90.13.02	CONTRIBUIÇÕES PREVIDENCIÁRIAS - INSE		0,00	0,00	0,00	0,00
					0,00	0,00	0,00	0,00
095		3.3.90.14.00	DIÁRIAS - PESSOAL CIVIL 1	- 001 001 NV	26.320,00	25.741,71	25.741,71	0,00
					25.741,71	25.741,71	25.741,71	25.741,71
		3.3.90.14.14	DIÁRIAS NO PAIS		0,00	25.741,71	25.741,71	0,00
					25.741,71	25.741,71	25.741,71	25.741,71
096		3.3.90.30.00	MATERIAL DE CONSUMO 1	- 001 001 NV	200,00	0,00	0,00	0,00
					0,00	0,00	0,00	0,00
097		3.3.90.33.00	PASSAGENS E DESPESAS COM LOCOMOÇÃO	1 - 001 001 NV	1.740,00	0,00	0,00	0,00
					0,00	0,00	0,00	0,00
098		3.3.90.36.00	OUTROS SERVIÇOS DE TERCEIROS - PESSOA FISICA	1 - 001 001 NV	210.000,00	210.000,00	210.000,00	0,00
					210.000,00	210.000,00	210.000,00	210.000,00
		3.3.90.36.06	SERVIÇOS TÉCNICOS PROFISSIONAIS		0,00	157.500,00	157.500,00	0,00
					157.500,00	157.500,00	157.500,00	157.500,00
		3.3.90.36.99	OUTROS SERVIÇOS DE PESSOA FÍSICA		0,00	52.500,00	52.500,00	0,00
					52.500,00	52.500,00	52.500,00	52.500,00
099		3.3.90.39.00	OUTROS SERVIÇOS DE TERCEIROS - PESSOA JURIDICA	1 - 001 001 NV	1.091.690,00	93.281,46	93.281,46	0,00
					93.281,46	93.281,46	93.281,46	93.281,46
		3.3.90.39.81	SERVIÇOS BANCÁRIOS		0,00	44.525,89	44.525,89	0,00
					44.525,89	44.525,89	44.525,89	44.525,89
		3.3.90.39.99	OUTROS SERVIÇOS DE TERCEIROS - PESS		0,00	48.755,57	48.755,57	0,00
					48.755,57	48.755,57	48.755,57	48.755,57
04.123.0001.2011.0000			Contribuição P/ Formação do Patrimônio do Servidor Público - PASEP					
100		3.3.90.47.00	OBRIGAÇÕES TRIBUTÁRIAS E CONTRIBUTIVAS	1 - 001 001 NV	576.000,00	189.506,81	189.506,81	0,00
					189.506,81	189.506,81	189.506,81	189.506,81
		3.3.90.47.12	CONTRIBUIÇÃO PARA O PIS/PASEP		0,00	189.506,81	189.506,81	0,00
					189.506,81	189.506,81	189.506,81	189.506,81
04.841.0001.2009.0000			Amortização da Dívida Interna					
101		3.1.90.92.00	DESPESAS DE EXERCÍCIOS ANTERIORES	1 - 001 001 NV	825.078,00	0,00	0,00	0,00
					0,00	0,00	0,00	0,00
102		3.3.90.92.00	DESPESAS DE EXERCÍCIOS ANTERIORES	1 - 001 001 NV	133.600,00	34.986,86	34.986,86	0,00
					34.986,86	34.986,86	34.986,86	34.986,86
		3.3.90.92.30	MATERIAL DE CONSUMO		0,00	13.746,36	13.746,36	0,00
					13.746,36	13.746,36	13.746,36	13.746,36

**MUNICÍPIO DE OIAPOQUE**

RUA JOAQUIM CAETANO DA SILVA 460

05990445/0001-80

Exercício: 2022

**BALANÇETE DA DESPESA DE DEZEMBRO ( 01/01/2022 A 31/12/2022 )**

PREFEITURA MUNICIPAL DE OIAPOQUE

15 de 39

FI	Func	Econ	Especificação	Vinculo	Dotação Atual	Emp no Mês	Liq no Mês	Emp A Pagar
Tipo					Empenho Atual	Liq Atual	Pago Mês	Pago Atual
	3.3.90.92.35		SERVIÇOS DE CONSULTORIA		0,00	10.000,00	10.000,00	0,00
					10.000,00	10.000,00	10.000,00	10.000,00
	3.3.90.92.39		OUTROS SERVIÇOS DE TERCEIROS - PESS		0,00	11.240,50	11.240,50	0,00
					11.240,50	11.240,50	11.240,50	11.240,50
1007			SECRETARIA MUNICIPAL DE FINANÇAS - SEMFAZ		234.504,00	166.329,58	166.329,58	0,00
100702			Central de Compras e Licitações (CPL)		166.329,58	166.329,58	166.329,58	166.329,58
04.122.0001.1036.0000			Aquisição de Equipamento p/Central de Compras e Licitações					
103	4.4.90.52.00		EQUIPAMENTOS E MATERIAL PERMANENTE	1 - 001 001 NV	0,00	0,00	0,00	0,00
					0,00	0,00	0,00	0,00
04.122.0001.2087.0000			Gestão das Atividades da Central de Compras e Licitações					
466	3.1.90.04.00		CONTRATAÇÃO POR TEMPO DETERMINADO	1 - 001 001	19.514,00	16.160,00	16.160,00	0,00
					16.160,00	16.160,00	16.160,00	16.160,00
	3.1.90.04.11		SALÁRIOS - CONTRATO TEMPORÁRIO		0,00	14.544,00	14.544,00	0,00
					14.544,00	14.544,00	14.544,00	14.544,00
	3.1.90.04.13		13º SALÁRIO - CONTRATO TEMPORÁRIO		0,00	1.212,00	1.212,00	0,00
					1.212,00	1.212,00	1.212,00	1.212,00
	3.1.90.04.14		FERIAS - ABONO CONSTITUCIONAL - CONT		0,00	404,00	404,00	0,00
					404,00	404,00	404,00	404,00
	3.1.90.04.16		OBRIGAÇÕES PATRONAIS - INSS - CONTR		0,00	0,00	0,00	0,00
					0,00	0,00	0,00	0,00
104	3.1.90.11.00		VENCIMENTOS E VANTAGENS FIXAS - PESSOAL CIVIL	1 - 001 001 NV	144.020,00	143.944,78	143.944,78	0,00
					143.944,78	143.944,78	143.944,78	143.944,78
	3.1.90.11.01		VENCIMENTOS E SALÁRIOS		0,00	125.271,63	125.271,63	0,00
					125.271,63	125.271,63	125.271,63	125.271,63
	3.1.90.11.31		GRATIFICAÇÕES POR EXERCÍCIO DE CAR		0,00	2.583,63	2.583,63	0,00
					2.583,63	2.583,63	2.583,63	2.583,63
	3.1.90.11.33		GRATIFICAÇÃO POR EXERCÍCIO DE FUNÇ		0,00	550,00	550,00	0,00
					550,00	550,00	550,00	550,00
	3.1.90.11.37		GRATIFICAÇÃO POR TEMPO DE SERVIÇO		0,00	3.227,73	3.227,73	0,00
					3.227,73	3.227,73	3.227,73	3.227,73
	3.1.90.11.42		FÉRIAS INDENIZADAS, VENCIDAS E PROPC		0,00	1.449,89	1.449,89	0,00
					1.449,89	1.449,89	1.449,89	1.449,89
	3.1.90.11.43		13º SALÁRIO		0,00	10.665,97	10.665,97	0,00
					10.665,97	10.665,97	10.665,97	10.665,97
	3.1.90.11.51		OUTROS ADICIONAIS, VANTAGENS, GRATI		0,00	195,93	195,93	0,00
					195,93	195,93	195,93	195,93
105	3.1.90.13.00		OBRIGAÇÕES PATRONAIS	1 - 001 001 NV	29.970,00	0,00	0,00	0,00
					0,00	0,00	0,00	0,00

**MUNICÍPIO DE OIAPOQUE**

RUA JOAQUIM CAETANO DA SILVA 460

05990445/0001-80

Exercício: 2022

**BALANÇETE DA DESPESA DE DEZEMBRO ( 01/01/2022 A 31/12/2022 )****PREFEITURA MUNICIPAL DE OIAPOQUE**

16 de 39

Fi	Func	Econ	Especificação	Vínculo	Dotação Atual	Emp no Mês	Liq no Mês	Emp A Pagar
Tipo					Empenho Atual	Liq Atual	Pago Mês	Pago Atual
		3.1.90.13.02	CONTRIBUIÇÕES PREVIDENCIÁRIAS - INSE		0,00	0,00	0,00	0,00
					0,00	0,00	0,00	0,00
106		3.3.90.14.00	DIÁRIAS - PESSOAL CIVIL 1 - 001 001 NV		6.254,00	6.224,80	6.224,80	0,00
					6.224,80	6.224,80	6.224,80	6.224,80
		3.3.90.14.14	DIÁRIAS NO PAIS		0,00	6.224,80	6.224,80	0,00
					6.224,80	6.224,80	6.224,80	6.224,80
107		3.3.90.30.00	MATERIAL DE CONSUMO 1 - 001 001 NV		9.746,00	0,00	0,00	0,00
					0,00	0,00	0,00	0,00
108		3.3.90.36.00	OUTROS SERVIÇOS DE TERCEIROS - PESSOA FÍSICA 1 - 001 001 NV		10.000,00	0,00	0,00	0,00
					0,00	0,00	0,00	0,00
109		3.3.90.39.00	OUTROS SERVIÇOS DE TERCEIROS - PESSOA JURÍDICA 1 - 001 001 NV		15.000,00	0,00	0,00	0,00
					0,00	0,00	0,00	0,00
1007			SECRETARIA MUNICIPAL DE FINANÇAS - SEMFAZ		611.030,00	505.330,75	505.330,75	0,00
100703			Diretoria de Arrecadação e Tributos		505.330,75	505.330,75	505.330,75	505.330,75
04.129.0001.1013.0000			Aquisição de Equipamento p/Tributos, Arrecadação e Fiscalização					
110		4.4.90.52.00	EQUIPAMENTOS E MATERIAL PERMANENTE 1 - 001 001 NV		2.500,00	0,00	0,00	0,00
					0,00	0,00	0,00	0,00
04.129.0001.2015.0000			Gestão das Atividades de Tributos, Arrecadação e Fiscalização					
111		3.1.90.11.00	VENCIMENTOS E VANTAGENS FIXAS - PESSOAL CIVIL 1 - 001 001 NV		500.490,00	500.408,03	500.408,03	0,00
					500.408,03	500.408,03	500.408,03	500.408,03
		3.1.90.11.01	VENCIMENTOS E SALÁRIOS		0,00	270.666,93	270.666,93	0,00
					270.666,93	270.666,93	270.666,93	270.666,93
		3.1.90.11.04	ADICIONAL NOTURNO		0,00	42.726,06	42.726,06	0,00
					42.726,06	42.726,06	42.726,06	42.726,06
		3.1.90.11.33	GRATIFICAÇÃO POR EXERCÍCIO DE FUNÇ		0,00	43.604,00	43.604,00	0,00
					43.604,00	43.604,00	43.604,00	43.604,00
		3.1.90.11.37	GRATIFICAÇÃO POR TEMPO DE SERVIÇO		0,00	93.725,24	93.725,24	0,00
					93.725,24	93.725,24	93.725,24	93.725,24
		3.1.90.11.42	FÉRIAS INDENIZADAS, VENCIDAS E PROP		0,00	15.506,98	15.506,98	0,00
					15.506,98	15.506,98	15.506,98	15.506,98
		3.1.90.11.43	13º SALÁRIO		0,00	32.827,89	32.827,89	0,00
					32.827,89	32.827,89	32.827,89	32.827,89
		3.1.90.11.51	OUTROS ADICIONAIS, VANTAGENS, GRATI		0,00	1.350,93	1.350,93	0,00
					1.350,93	1.350,93	1.350,93	1.350,93
112		3.1.90.13.00	OBRIGAÇÕES 1 - 001 001 NV		93.640,00	0,00	0,00	0,00

**MUNICÍPIO DE OIAPOQUE**

RUA JOAQUIM CAETANO DA SILVA 460

05990445/0001-80

Exercício: 2022

**BALANCETE DA DESPESA DE DEZEMBRO ( 01/01/2022 A 31/12/2022 )****PREFEITURA MUNICIPAL DE OIAPOQUE**

17 de 39

FI	Func	Econ	Especificação	Vinculo	Dotação Atual	Emp no Mês	Liq no Mês	Emp A Pagar
Tipo					Empenho Atual	Liq Atual	Pago Mês	Pago Atual
PATRONAIS								
					0,00	0,00	0,00	0,00
	3.1.90.13.02		CONTRIBUIÇÕES PREVIDENCIÁRIAS - INSS		0,00	0,00	0,00	0,00
					0,00	0,00	0,00	0,00
113	3.3.90.14.00		DIÁRIAS - PESSOAL CIVIL	1 - 001 001 NV	5.500,00	4.922,72	4.922,72	0,00
					4.922,72	4.922,72	4.922,72	4.922,72
	3.3.90.14.14		DIÁRIAS NO PAIS		0,00	4.922,72	4.922,72	0,00
					4.922,72	4.922,72	4.922,72	4.922,72
114	3.3.90.30.00		MATERIAL DE CONSUMO	1 - 001 001 NV	0,00	0,00	0,00	0,00
					0,00	0,00	0,00	0,00
115	3.3.90.36.00		OUTROS SERVIÇOS DE TERCEIROS - PESSOA FÍSICA	1 - 001 001 NV	900,00	0,00	0,00	0,00
					0,00	0,00	0,00	0,00
116	3.3.90.39.00		OUTROS SERVIÇOS DE TERCEIROS - PESSOA JURÍDICA	1 - 001 001 NV	8.000,00	0,00	0,00	0,00
					0,00	0,00	0,00	0,00
1008	SECRETARIA MUNIC. DE ESPORTE E LAZER - SEMEL				232.830,00	140.952,06	140.952,06	0,00
100801	Secretaria Municipal de Esporte e Lazer				140.952,06	140.952,06	140.952,06	140.952,06
27.812.0006.1120.0000	Aquisição de Equipamento p/ Desporto e Lazer							
117	4.4.90.52.00		EQUIPAMENTOS E MATERIAL PERMANENTE	1 - 001 001 NV	5.000,00	0,00	0,00	0,00
					0,00	0,00	0,00	0,00
27.812.0006.2026.0000	Gestão das Atividades da Secretaria de Desporto e Lazer							
118	3.1.90.11.00		VENCIMENTOS E VANTAGENS FIXAS - PESSOAL CIVIL	1 - 001 001 NV	138.180,00	138.136,52	138.136,52	0,00
					138.136,52	138.136,52	138.136,52	138.136,52
	3.1.90.11.01		VENCIMENTOS E SALÁRIOS		0,00	121.619,44	121.619,44	0,00
					121.619,44	121.619,44	121.619,44	121.619,44
	3.1.90.11.37		GRATIFICAÇÃO POR TEMPO DE SERVIÇO		0,00	8.771,96	8.771,96	0,00
					8.771,96	8.771,96	8.771,96	8.771,96
	3.1.90.11.43		13º SALÁRIO		0,00	6.760,45	6.760,45	0,00
					6.760,45	6.760,45	6.760,45	6.760,45
	3.1.90.11.51		OUTROS ADICIONAIS, VANTAGENS, GRATI		0,00	984,67	984,67	0,00
					984,67	984,67	984,67	984,67
119	3.1.90.13.00		OBRIGAÇÕES PATRONAIS	1 - 001 001 NV	31.650,00	0,00	0,00	0,00
					0,00	0,00	0,00	0,00
	3.1.90.13.02		CONTRIBUIÇÕES PREVIDENCIÁRIAS - INSS		0,00	0,00	0,00	0,00
					0,00	0,00	0,00	0,00
120	3.3.90.14.00		DIÁRIAS - PESSOAL CIVIL	1 - 001 001 NV	3.000,00	2.815,54	2.815,54	0,00
					2.815,54	2.815,54	2.815,54	2.815,54

**MUNICÍPIO DE OIAIPOQUE**

RUA JOAQUIM CAETANO DA SILVA 460

05990445/0001-80

Exercício: 2022

**BALANCETE DA DESPESA DE DEZEMBRO ( 01/01/2022 A 31/12/2022 )****PREFEITURA MUNICIPAL DE OIAIPOQUE**

18 de 39

FI	Func	Econ	Especificação	Vinculo	Dotação Atual	Emp no Mês	Liq no Mês	Emp A Pagar
Tipo					Empenho Atual	Liq Atual	Pago Mês	Pagto Atual
	3.3.90.14.14		DIÁRIAS NO PAIS		0,00	2.815,54	2.815,54	0,00
					2.815,54	2.815,54	2.815,54	2.815,54
121	3.3.90.30.00		MATERIAL DE CONSUMO	1 - 001 001 NV	6.000,00	0,00	0,00	0,00
					0,00	0,00	0,00	0,00
122	3.3.90.31.00		PREMIAÇÕES CULTURAIS, ARTÍSTICAS, CIENTÍFICAS, DESPORTIVAS E	1 - 001 001 NV	11.000,00	0,00	0,00	0,00
					0,00	0,00	0,00	0,00
123	3.3.90.33.00		PASSAGENS E DESPESAS COM LOCOMOÇÃO	1 - 001 001 NV	3.000,00	0,00	0,00	0,00
					0,00	0,00	0,00	0,00
124	3.3.90.36.00		OUTROS SERVIÇOS DE TERCEIROS - PESSOA FISICA	1 - 001 001 NV	11.000,00	0,00	0,00	0,00
					0,00	0,00	0,00	0,00
125	3.3.90.39.00		OUTROS SERVIÇOS DE TERCEIROS - PESSOA JURIDICA	1 - 001 001 NV	24.000,00	0,00	0,00	0,00
					0,00	0,00	0,00	0,00
1010			SECRETARIA MUNICIPAL DE ASSISTÊNCIA SOCIAL - SEMAS		20.000,00	0,00	0,00	0,00
101001			Secretaria Municipal de Assistência Social		0,00	0,00	0,00	0,00
08.243.0003.1050.0000			Construção do Prédio para Funcionamento Conselho tutelar					
208	4.4.90.51.00		OBRAS E INSTALAÇÕES	1 - 510 001 NV	20.000,00	0,00	0,00	0,00
					0,00	0,00	0,00	0,00
1011			SECRETARIA MUNICIPAL DE MEIO AMBIENTE - SEMMA		2.977.609,12	2.393.064,33	2.393.064,33	0,00
101101			Secretaria Municipal de Meio Ambiente		2.393.064,33	2.393.064,33	2.393.064,33	2.393.064,33
18.452.0010.1010.0000			Aquisição de Caminhão Coletor de Lixo					
262	4.4.90.52.00		EQUIPAMENTOS E MATERIAL PERMANENTE	1 - 001 001 NV	51.000,00	0,00	0,00	0,00
					0,00	0,00	0,00	0,00
18.452.0010.1014.0000			Implantação do Sistema de Aterro Sanitário do Município					
263	4.4.90.51.00		OBRAS E INSTALAÇÕES	1 - 001 001 NV	19.551,81	0,00	0,00	0,00
					0,00	0,00	0,00	0,00
553	4.4.90.51.00		OBRAS E INSTALAÇÕES	4 - 100 022	408.993,81	407.166,04	407.166,04	0,00
					407.166,04	407.166,04	407.166,04	407.166,04
	4.4.90.51.91		OBRAS EM ANDAMENTO		0,00	407.166,04	407.166,04	0,00
					407.166,04	407.166,04	407.166,04	407.166,04
264	4.4.90.52.00		EQUIPAMENTOS E MATERIAL PERMANENTE	1 - 001 001 NV	145.862,91	0,00	0,00	0,00
					0,00	0,00	0,00	0,00
18.452.0010.1027.0000			Sistema de Captação de Resíduos Sólidos recicláveis					
265	4.4.90.52.00		EQUIPAMENTOS E MATERIAL PERMANENTE	1 - 001 001 NV	19.800,00	0,00	0,00	0,00
					0,00	0,00	0,00	0,00
18.452.0010.2019.0000			Gestão das Atividades da Limpeza Pública					
462	3.1.90.04.00		CONTRATAÇÃO POR TEMPO DETERMINADO	1 - 001 001	46.300,00	38.258,80	38.258,80	0,00
					38.258,80	38.258,80	38.258,80	38.258,80

**MUNICÍPIO DE OIAIPOQUE**

RUA JOAQUIM CAETANO DA SILVA 460

05990445/0001-80

Exercício: 2022

**BALANCETE DA DESPESA DE DEZEMBRO ( 01/01/2022 A 31/12/2022 )****PREFEITURA MUNICIPAL DE OIAIPOQUE**

19 de 39

FI	Func	Econ	Especificação	Vínculo	Dotação Atual	Emp no Mês	Liq no Mês	Emp A Pagar
Tipo					Empenho Atual	Liq Atual	Pago Mês	Pago Atual
	3.1.90.04.11		SALÁRIOS - CONTRATO TEMPORÁRIO		0,00	29.088,00	29.088,00	0,00
					29.088,00	29.088,00	29.088,00	29.088,00
	3.1.90.04.13		13º SALÁRIO - CONTRATO TEMPORÁRIO		0,00	2.908,80	2.908,80	0,00
					2.908,80	2.908,80	2.908,80	2.908,80
	3.1.90.04.16		OBRIGAÇÕES PATRONAIS - INSS - CONTRU		0,00	0,00	0,00	0,00
					0,00	0,00	0,00	0,00
	3.1.90.04.51		ADICIONAIS DE CONTRATO TEMPORÁRIO		0,00	6.262,00	6.262,00	0,00
					6.262,00	6.262,00	6.262,00	6.262,00
266	3.1.90.11.00		VENCIMENTOS E VANTAGENS FIXAS - PESSOAL CIVIL	1 - 001 001 NV	431.090,00	413.164,35	413.164,35	0,00
					413.164,35	413.164,35	413.164,35	413.164,35
	3.1.90.11.01		VENCIMENTOS E SALÁRIOS		0,00	309.818,23	309.818,23	0,00
					309.818,23	309.818,23	309.818,23	309.818,23
	3.1.90.11.04		ADICIONAL NOTURNO		0,00	3.582,43	3.582,43	0,00
					3.582,43	3.582,43	3.582,43	3.582,43
	3.1.90.11.09		ADICIONAL DE PERICULOSIDADE		0,00	9.491,44	9.491,44	0,00
					9.491,44	9.491,44	9.491,44	9.491,44
	3.1.90.11.10		ADICIONAL DE INSALUBRIDADE		0,00	18.705,43	18.705,43	0,00
					18.705,43	18.705,43	18.705,43	18.705,43
	3.1.90.11.31		GRATIFICAÇÕES POR EXERCÍCIO DE CARC		0,00	3.600,00	3.600,00	0,00
					3.600,00	3.600,00	3.600,00	3.600,00
	3.1.90.11.37		GRATIFICAÇÃO POR TEMPO DE SERVIÇO		0,00	9.675,20	9.675,20	0,00
					9.675,20	9.675,20	9.675,20	9.675,20
	3.1.90.11.42		FÉRIAS INDENIZADAS, VENCIDAS E PROPC		0,00	5.604,39	5.604,39	0,00
					5.604,39	5.604,39	5.604,39	5.604,39
	3.1.90.11.43		13º SALÁRIO		0,00	26.189,29	26.189,29	0,00
					26.189,29	26.189,29	26.189,29	26.189,29
	3.1.90.11.51		OUTROS ADICIONAIS, VANTAGENS, GRATI		0,00	26.497,94	26.497,94	0,00
					26.497,94	26.497,94	26.497,94	26.497,94
267	3.1.90.13.00		OBRIGAÇÕES PATRONAIS	1 - 001 001 NV	87.015,00	0,00	0,00	0,00
					0,00	0,00	0,00	0,00
	3.1.90.13.02		CONTRIBUIÇÕES PREVIDENCIÁRIAS - INSS		0,00	0,00	0,00	0,00
					0,00	0,00	0,00	0,00
268	3.3.90.30.00		MATERIAL DE CONSUMO	1 - 001 001 NV	1.069.578,89	1.012.040,14	1.012.040,14	0,00
					1.012.040,14	1.012.040,14	1.012.040,14	1.012.040,14
	3.3.90.30.01		COMBUSTÍVEIS E LUBRIFICANTES AUTOM		0,00	1.001.235,14	1.001.235,14	0,00
					1.001.235,14	1.001.235,14	1.001.235,14	1.001.235,14
	3.3.90.30.99		OUTROS MATERIAIS DE CONSUMO		0,00	10.805,00	10.805,00	0,00
					10.805,00	10.805,00	10.805,00	10.805,00

**MUNICÍPIO DE OIAOPOQUE**

RUA JOAQUIM CAETANO DA SILVA 460

05990445/0001-80

Exercício: 2022

**BALANÇETE DA DESPESA DE DEZEMBRO ( 01/01/2022 A 31/12/2022 )****PREFEITURA MUNICIPAL DE OIAOPOQUE**

20 de 39

FI	Func	Econ	Especificação	Vínculo	Dotação Atual	Emp no Mês	Liq no Mês	Emp A Pagar
Tipo					Empenho Atual	Liq Atual	Pago Mês	Pago Atual
547	3.3.90.30.00		MATERIAL DE CONSUMO	6 - 111 002	358.605,00	357.806,40	357.806,40	0,00
					357.806,40	357.806,40	357.806,40	357.806,40
	3.3.90.30.01		COMBUSTÍVEIS E LUBRIFICANTES AUTOM		0,00	357.806,40	357.806,40	0,00
					357.806,40	357.806,40	357.806,40	357.806,40
269	3.3.90.36.00		OUTROS SERVIÇOS DE TERCEIROS - PESSOA FÍSICA	1 - 001 001 NV	69.251,52	47.271,00	47.271,00	0,00
					47.271,00	47.271,00	47.271,00	47.271,00
	3.3.90.36.99		OUTROS SERVIÇOS DE PESSOA FÍSICA		0,00	47.271,00	47.271,00	0,00
					47.271,00	47.271,00	47.271,00	47.271,00
538	3.3.90.36.00		OUTROS SERVIÇOS DE TERCEIROS - PESSOA FÍSICA	96 - 001 006	17.200,00	16.684,00	16.684,00	0,00
					16.684,00	16.684,00	16.684,00	16.684,00
	3.3.90.36.06		SERVIÇOS TÉCNICOS PROFISSIONAIS		0,00	8.342,00	8.342,00	0,00
					8.342,00	8.342,00	8.342,00	8.342,00
	3.3.90.36.35		SERVIÇO DE APOIO ADMINISTRATIVO, TÊC		0,00	8.342,00	8.342,00	0,00
					8.342,00	8.342,00	8.342,00	8.342,00
270	3.3.90.39.00		OUTROS SERVIÇOS DE TERCEIROS - PESSOA JURÍDICA	1 - 001 001 NV	100,00	0,00	0,00	0,00
					0,00	0,00	0,00	0,00
18.542.0010.1030.0000 Aquisição de Equipamento p/ Sec.Mun. de Meio Ambiente								
271	4.4.90.52.00		EQUIPAMENTOS E MATERIAL PERMANENTE	2 - 100 018 NV	67.720,18	40.700,00	40.700,00	0,00
					40.700,00	40.700,00	40.700,00	40.700,00
	4.4.90.52.20		EMBARCAÇÕES		0,00	40.700,00	40.700,00	0,00
					40.700,00	40.700,00	40.700,00	40.700,00
18.542.0010.2020.0000 Gestão das Atividades do Meio Ambiente								
272	3.1.90.11.00		VENCIMENTOS E VANTAGENS FIXAS - PESSOAL CIVIL	1 - 001 001 NV	114.750,00	0,00	0,00	0,00
					0,00	0,00	0,00	0,00
273	3.1.90.13.00		OBRIGAÇÕES PATRONAIS	1 - 001 001 NV	490,00	0,00	0,00	0,00
					0,00	0,00	0,00	0,00
274	3.3.90.14.00		DIÁRIAS - PESSOAL CIVIL	1 - 001 001 NV	14.120,00	13.846,56	13.846,56	0,00
					13.846,56	13.846,56	13.846,56	13.846,56
	3.3.90.14.14		DIÁRIAS NO PAÍS		0,00	13.846,56	13.846,56	0,00
					13.846,56	13.846,56	13.846,56	13.846,56
275	3.3.90.30.00		MATERIAL DE CONSUMO	1 - 001 001 NV	580,00	0,00	0,00	0,00
					0,00	0,00	0,00	0,00
276	3.3.90.36.00		OUTROS SERVIÇOS DE TERCEIROS - PESSOA FÍSICA	1 - 001 001 NV	45.600,00	41.800,00	41.800,00	0,00
					41.800,00	41.800,00	41.800,00	41.800,00
	3.3.90.36.15		LOCAÇÃO DE IMÓVEIS		0,00	38.000,00	38.000,00	0,00
					38.000,00	38.000,00	38.000,00	38.000,00

**MUNICÍPIO DE OIAIPOQUE**

RUA JOAQUIM CAETANO DA SILVA 460

05990445/0001-80

Exercício: 2022

**BALANCETE DA DESPESA DE DEZEMBRO ( 01/01/2022 A 31/12/2022 )****PREFEITURA MUNICIPAL DE OIAIPOQUE**

21 de 39

FI	Func	Econ	Especificação	Vínculo	Dotação Atual	Emp no Mês	Liq no Mês	Emp A Pagar
Tipo					Empenho Atual	Liq Atual	Pago Mês	Pago Atual
	3.3.90.36.99		OUTROS SERVIÇOS DE PESSOA FÍSICA		0,00	3.800,00	3.800,00	0,00
					3.800,00	3.800,00	3.800,00	3.800,00
277	3.3.90.39.00		OUTROS SERVIÇOS DE TERCEIROS - PESSOA JURÍDICA	1 - 001 001 NV	10.000,00	4.327,04	4.327,04	0,00
					4.327,04	4.327,04	4.327,04	4.327,04
	3.3.90.39.43		SERVIÇOS DE ENERGIA ELÉTRICA		0,00	1.517,08	1.517,08	0,00
					1.517,08	1.517,08	1.517,08	1.517,08
	3.3.90.39.99		OUTROS SERVIÇOS DE TERCEIROS - PESS		0,00	2.809,96	2.809,96	0,00
					2.809,96	2.809,96	2.809,96	2.809,96
1012			SECRETARIA MUNIC. INFRAESTRUTURA E DESENVOLVIMENTO		22.999.697,46	22.799.697,46	18.169.030,92	5.573.202,65
101201			Secretaria Munic. de Infraestrutura e desenvolvimento		22.999.697,46	22.799.697,46	18.169.030,92	17.226.494,81
08.244.0007.1061.0000			Construção e/ou Reforma de casa de Apoio dos Idosos (Centro Comunitário)					
554	4.4.90.51.00		OBRAS E INSTALAÇÕES	5 - 100 101	0,00	0,00	0,00	0,00
					0,00	0,00	0,00	0,00
13.392.0006.1032.0000			Construção de Biblioteca Pública					
278	4.4.90.51.00		OBRAS E INSTALAÇÕES	1 - 001 005 NV	0,00	0,00	0,00	0,00
					0,00	0,00	0,00	0,00
15.451.0003.1018.0000			Construção de Calçadas, Praças, Meio Fio, Pavimentação e/ou Asfalto nas Ruas e Avenidas de Oiaipoque					
533	4.4.90.39.00		OUTROS SERVIÇOS DE TERCEIROS - PESSOA JURÍDICA	96 - 001 006	3.750.000,00	3.742.527,13	3.742.527,13	0,00
					3.742.527,13	3.742.527,13	3.742.527,13	3.742.527,13
279	4.4.90.51.00		OBRAS E INSTALAÇÕES	1 - 001 001 NV	99.958,32	97.459,36	97.459,36	0,00
					97.459,36	97.459,36	97.459,36	97.459,36
	4.4.90.51.91		OBRAS EM ANDAMENTO		0,00	97.459,36	97.459,36	0,00
					97.459,36	97.459,36	97.459,36	97.459,36
280	4.4.90.51.00		OBRAS E INSTALAÇÕES	1 - 001 005 NV	312.232,70	312.024,77	312.024,77	0,00
					312.024,77	312.024,77	312.024,77	312.024,77
	4.4.90.51.91		OBRAS EM ANDAMENTO		0,00	312.024,77	312.024,77	0,00
					312.024,77	312.024,77	312.024,77	312.024,77
281	4.4.90.51.00		OBRAS E INSTALAÇÕES	2 - 100 092 NV	747.000,00	732.936,34	732.936,34	0,00
					732.936,34	732.936,34	732.936,34	732.936,34
	4.4.90.51.91		OBRAS EM ANDAMENTO		0,00	732.936,34	732.936,34	0,00
					732.936,34	732.936,34	732.936,34	732.936,34
518	4.4.90.51.00		OBRAS E INSTALAÇÕES	96 - 001 006	1.243.627,18	1.214.405,66	1.214.405,66	698.831,81
					1.214.405,66	1.214.405,66	515.573,85	515.573,85
	4.4.90.51.91		OBRAS EM ANDAMENTO		0,00	1.214.405,66	1.214.405,66	698.831,81
					1.214.405,66	1.214.405,66	515.573,85	515.573,85



**MUNICIPIO DE OIAPOQUE**

RUA JOAQUIM CAETANO DA SILVA 460

05990445/0001-80

Exercício: 2022

**BALANCETE DA DESPESA DE DEZEMBRO ( 01/01/2022 A 31/12/2022 )****PREFEITURA MUNICIPAL DE OIAPOQUE**

22 de 39

FI	Func	Econ	Especificação	Vinculo	Dotação Atual	Emp no Mês	Liq no Mês	Emp A Pagar
Typo					Empenho Atual	Liq Atual	Pago Mês	Pago Atual
531	4.4.90.51.00		OBRAS E INSTALAÇÕES	5 - 100 017	2.250.000,00	2.204.338,97	1.096.730,97	1.259.512,30
					2.204.338,97	1.096.730,97	944.826,67	944.826,67
	4.4.90.51.92		INSTALAÇÕES		0,00	2.204.338,97	1.096.730,97	1.259.512,30
					2.204.338,97	1.096.730,97	944.826,67	944.826,67
534	4.4.90.51.00		OBRAS E INSTALAÇÕES	5 - 100 096	1.528.000,00	1.445.868,81	1.445.868,81	0,00
					1.445.868,81	1.445.868,81	1.445.868,81	1.445.868,81
	4.4.90.51.91		OBRAS EM ANDAMENTO		0,00	1.445.868,81	1.445.868,81	0,00
					1.445.868,81	1.445.868,81	1.445.868,81	1.445.868,81
537	4.4.90.51.00		OBRAS E INSTALAÇÕES	1 - 100 095	2.500.000,00	2.479.353,06	509.294,52	1.970.058,54
					2.479.353,06	509.294,52	509.294,52	509.294,52
	4.4.90.51.91		OBRAS EM ANDAMENTO		0,00	2.479.353,06	509.294,52	1.970.058,54
					2.479.353,06	509.294,52	509.294,52	509.294,52
549	4.4.90.51.00		OBRAS E INSTALAÇÕES	5 - 100 019	400.000,00	400.000,00	0,00	400.000,00
					400.000,00	0,00	0,00	0,00
	4.4.90.51.91		OBRAS EM ANDAMENTO		0,00	400.000,00	0,00	400.000,00
					400.000,00	0,00	0,00	0,00
550	4.4.90.51.00		OBRAS E INSTALAÇÕES	5 - 100 020	600.000,00	600.000,00	0,00	600.000,00
					600.000,00	0,00	0,00	0,00
	4.4.90.51.91		OBRAS EM ANDAMENTO		0,00	600.000,00	0,00	600.000,00
					600.000,00	0,00	0,00	0,00
552	4.4.90.51.00		OBRAS E INSTALAÇÕES	4 - 100 021	0,00	0,00	0,00	0,00
					0,00	0,00	0,00	0,00
529	4.4.90.93.00		INDENIZAÇÕES E RESTITUIÇÕES	1 - 001 001	90.448,19	90.448,19	90.448,19	0,00
					90.448,19	90.448,19	90.448,19	90.448,19
	4.4.90.93.00		INDENIZAÇÕES E RESTITUIÇÕES		0,00	90.448,19	90.448,19	0,00
					90.448,19	90.448,19	90.448,19	90.448,19
15.451.0003.1017.0000			Aquisição de Equipamento p/Sec.de Obras					
282	4.4.90.52.00		EQUIPAMENTOS E MATERIAL PERMANENTE	1 - 001 001 NV	72.056,30	7.011,30	7.011,30	0,00
					7.011,30	7.011,30	7.011,30	7.011,30
	4.4.90.52.99		OUTROS MATERIAIS PERMANENTES		0,00	7.011,30	7.011,30	0,00
					7.011,30	7.011,30	7.011,30	7.011,30
15.451.0003.1028.0000			Construção, Reforma e Urbanização de Orla do Munic. Oia Poque					
283	4.4.90.51.00		OBRAS E INSTALAÇÕES	1 - 001 001 NV	1.000,00	0,00	0,00	0,00
					0,00	0,00	0,00	0,00
15.451.0003.1062.0000			Construção, Ampliação e Recuperação dos Predios Publicos					

**MUNICIPIO DE OIAIPOQUE**

RUA JOAQUIM CAETANO DA SILVA 460

05990445/0001-80

Exercício: 2022

**BALANCETE DA DESPESA DE DEZEMBRO ( 01/01/2022 A 31/12/2022 )****PREFEITURA MUNICIPAL DE OIAIPOQUE**

23 de 39

FI	Func	Econ	Especificação	Vinculo	Dotação Atual	Emp no Mês	Liq no Mês	Emp A Pagar
Typo					Empenho Atual	Liq Atual	Pago Mês	Pago Atual
284	4.4.90.51.00		OBRAS E INSTALAÇÕES	1 - -001 005 NV	46.006,78	46.006,78	46.006,78	0,00
					46.006,78	46.006,78	46.006,78	46.006,78
	4.4.90.51.91		OBRAS EM ANDAMENTO		0,00	40.359,30	40.359,30	0,00
					40.359,30	40.359,30	40.359,30	40.359,30
	4.4.90.51.99		OUTRAS OBRAS E INSTALAÇÕES		0,00	5.647,48	5.647,48	0,00
					5.647,48	5.647,48	5.647,48	5.647,48
535	4.4.90.61.00		AQUISIÇÃO DE IMÓVEIS	96 - -001 006	1.450.000,00	1.450.000,00	1.450.000,00	0,00
					1.450.000,00	1.450.000,00	1.450.000,00	1.450.000,00
	4.4.90.61.03		TERRENOS		0,00	1.450.000,00	1.450.000,00	0,00
					1.450.000,00	1.450.000,00	1.450.000,00	1.450.000,00
15.451.0003.2013.0000 Gestão das Atividades da Secretariade Obras e Serviços Públicos								
463	3.1.90.04.00		CONTRATAÇÃO POR TEMPO DETERMINADO	1 - -001 001	2.387.900,00	1.996.465,83	1.996.465,83	0,00
					1.996.465,83	1.996.465,83	1.996.465,83	1.996.465,83
	3.1.90.04.11		SALÁRIOS - CONTRATO TEMPORÁRIO		0,00	1.157.275,08	1.157.275,08	0,00
					1.157.275,08	1.157.275,08	1.157.275,08	1.157.275,08
	3.1.90.04.13		13º SALÁRIO - CONTRATO TEMPORÁRIO		0,00	128.250,71	128.250,71	0,00
					128.250,71	128.250,71	128.250,71	128.250,71
	3.1.90.04.14		FERIAS - ABONO CONSTITUCIONAL - CONT		0,00	12.729,83	12.729,83	0,00
					12.729,83	12.729,83	12.729,83	12.729,83
	3.1.90.04.16		OBRIGAÇÕES PATRONAIS - INSS - CONTRA		0,00	0,00	0,00	0,00
					0,00	0,00	0,00	0,00
	3.1.90.04.51		ADICIONAIS DE CONTRATO TEMPORÁRIO		0,00	698.210,21	698.210,21	0,00
					698.210,21	698.210,21	698.210,21	698.210,21
285	3.1.90.11.00		VENCIMENTOS E VANTAGENS FIXAS - PESSOAL CIVIL	1 - -001 001 NV	1.186.500,00	1.183.719,25	1.183.719,25	0,00
					1.183.719,25	1.183.719,25	1.183.719,25	1.183.719,25
	3.1.90.11.01		VENCIMENTOS E SALÁRIOS		0,00	663.257,09	663.257,09	0,00
					663.257,09	663.257,09	663.257,09	663.257,09
	3.1.90.11.09		ADICIONAL DE PERICULOSIDADE		0,00	6.717,88	6.717,88	0,00
					6.717,88	6.717,88	6.717,88	6.717,88
	3.1.90.11.10		ADICIONAL DE INSALUBRIDADE		0,00	140.605,09	140.605,09	0,00
					140.605,09	140.605,09	140.605,09	140.605,09
	3.1.90.11.31		GRATIFICAÇÕES POR EXERCÍCIO DE CAR		0,00	13.800,00	13.800,00	0,00
					13.800,00	13.800,00	13.800,00	13.800,00
	3.1.90.11.33		GRATIFICAÇÃO POR EXERCÍCIO DE FUNÇ		0,00	41.225,20	41.225,20	0,00
					41.225,20	41.225,20	41.225,20	41.225,20
	3.1.90.11.37		GRATIFICAÇÃO POR TEMPO DE SERVIÇO		0,00	73.258,68	73.258,68	0,00
					73.258,68	73.258,68	73.258,68	73.258,68

**MUNICÍPIO DE OIAPOQUE**

RUA JOAQUIM CAETANO DA SILVA 460

05990445/0001-80

Exercício: 2022

**BALANCETE DA DESPESA DE DEZEMBRO ( 01/01/2022 A 31/12/2022 )**

PREFEITURA MUNICIPAL DE OIAPOQUE

24 de 39

FI	Func	Econ	Especificação	Vínculo	Dotação Atual	Emp no Mês	Liq no Mês	Emp A Pagar
Tipo					Empenho Atual	Liq Atual	Pago Mês	Pagto Atual
	3.1.90.11.42		FÉRIAS INDENIZADAS, VENCIDAS E PROPÇ		0,00	23.783,44	23.783,44	0,00
					23.783,44	23.783,44	23.783,44	23.783,44
	3.1.90.11.43		13º SALÁRIO		0,00	91.035,51	91.035,51	0,00
					91.035,51	91.035,51	91.035,51	91.035,51
	3.1.90.11.44		FÉRIAS - ABONO PECUNIÁRIO		0,00	7.455,40	7.455,40	0,00
					7.455,40	7.455,40	7.455,40	7.455,40
	3.1.90.11.51		OUTROS ADICIONAIS, VANTAGENS, GRATI		0,00	122.580,96	122.580,96	0,00
					122.580,96	122.580,96	122.580,96	122.580,96
286	3.1.90.13.00		OBRIGAÇÕES PATRONAIS	1 - 001 001 NV	239.300,00	0,00	0,00	0,00
					0,00	0,00	0,00	0,00
	3.1.90.13.02		CONTRIBUIÇÕES PREVIDENCIÁRIAS - INSS		0,00	0,00	0,00	0,00
					0,00	0,00	0,00	0,00
287	3.3.90.14.00		DIÁRIAS - PESSOAL CIVIL	1 - 001 001 NV	17.300,00	16.652,90	16.652,90	0,00
					16.652,90	16.652,90	16.652,90	16.652,90
	3.3.90.14.14		DIÁRIAS NO PAIS		0,00	16.652,90	16.652,90	0,00
					16.652,90	16.652,90	16.652,90	16.652,90
288	3.3.90.30.00		MATERIAL DE CONSUMO	1 - 001 001 NV	1.106.185,91	982.117,83	982.117,83	91.800,00
					982.117,83	982.117,83	890.317,83	890.317,83
	3.3.90.30.01		COMBUSTÍVEIS E LUBRIFICANTES AUTOM		0,00	890.317,83	890.317,83	0,00
					890.317,83	890.317,83	890.317,83	890.317,83
	3.3.90.30.24		MATERIAL PARA MANUTENÇÃO DE BENS II		0,00	91.800,00	91.800,00	91.800,00
					91.800,00	91.800,00	0,00	0,00
	3.3.90.30.28		MATERIAL DE PROTEÇÃO E SEGURANÇA		0,00	0,00	0,00	0,00
					0,00	0,00	0,00	0,00
	3.3.90.30.99		OUTROS MATERIAIS DE CONSUMO		0,00	0,00	0,00	0,00
					0,00	0,00	0,00	0,00
546	3.3.90.30.00		MATERIAL DE CONSUMO	6 - 111 002	255.000,00	210.051,95	207.051,95	3.000,00
					210.051,95	207.051,95	207.051,95	207.051,95
	3.3.90.30.01		COMBUSTÍVEIS E LUBRIFICANTES AUTOM		0,00	210.051,95	207.051,95	3.000,00
					210.051,95	207.051,95	207.051,95	207.051,95
	3.3.90.30.99		OUTROS MATERIAIS DE CONSUMO		0,00	0,00	0,00	0,00
					0,00	0,00	0,00	0,00
289	3.3.90.36.00		OUTROS SERVIÇOS DE TERCEIROS - PESSOA FÍSICA	1 - 001 001 NV	156.760,00	143.721,00	143.721,00	0,00
					143.721,00	143.721,00	143.721,00	143.721,00
	3.3.90.36.06		SERVIÇOS TÉCNICOS PROFISSIONAIS		0,00	7.275,00	7.275,00	0,00
					7.275,00	7.275,00	7.275,00	7.275,00

**MUNICÍPIO DE OIAPOQUE**

RUA JOAQUIM CAETANO DA SILVA 460

05990445/0001-80

Exercício: 2022

**BALANCETE DA DESPESA DE DEZEMBRO ( 01/01/2022 A 31/12/2022 )**

PREFEITURA MUNICIPAL DE OIAPOQUE

25 de 39

FI	Func	Econ	Especificação	Vínculo	Dotação Atual	Emp no Mês	Liq no Mês	Emp A Pagar
Tipo					Empenho Atual	Liq Atual	Pago Mês	Pago Atual
	3.3.90.36.07		ESTAGIÁRIOS		0,00	4.000,00	4.000,00	0,00
					4.000,00	4.000,00	4.000,00	4.000,00
	3.3.90.36.35		SERVIÇO DE APOIO ADMINISTRATIVO, TÊC		0,00	2.500,00	2.500,00	0,00
					2.500,00	2.500,00	2.500,00	2.500,00
	3.3.90.36.99		OUTROS SERVIÇOS DE PESSOA FÍSICA		0,00	129.946,00	129.946,00	0,00
					129.946,00	129.946,00	129.946,00	129.946,00
541	3.3.90.36.00		OUTROS SERVIÇOS DE	96 - 001 006	59.000,00	52.500,00	52.500,00	0,00
			TERCEIROS - PESSOA		52.500,00	52.500,00	52.500,00	52.500,00
			FÍSICA					
	3.3.90.36.06		SERVIÇOS TÉCNICOS PROFISSIONAIS		0,00	35.000,00	35.000,00	0,00
					35.000,00	35.000,00	35.000,00	35.000,00
	3.3.90.36.35		SERVIÇO DE APOIO ADMINISTRATIVO, TÊC		0,00	17.500,00	17.500,00	0,00
					17.500,00	17.500,00	17.500,00	17.500,00
290	3.3.90.39.00		OUTROS SERVIÇOS DE	1 - 001 001 NV	629.483,52	622.588,28	622.588,28	0,00
			TERCEIROS - PESSOA		622.588,28	622.588,28	622.588,28	622.588,28
			JURÍDICA					
	3.3.90.39.01		ASSINATURAS DE PERÍODICOS E ANUIDAD		0,00	355,12	355,12	0,00
					355,12	355,12	355,12	355,12
	3.3.90.39.19		MANUTENÇÃO E CONSERVAÇÃO DE VEÍCUL		0,00	147.518,00	147.518,00	0,00
					147.518,00	147.518,00	147.518,00	147.518,00
	3.3.90.39.90		SERVIÇOS DE PUBLICIDADE LEGAL		0,00	88,78	88,78	0,00
					88,78	88,78	88,78	88,78
	3.3.90.39.99		OUTROS SERVIÇOS DE TERCEIROS - PESS		0,00	474.626,38	474.626,38	0,00
					474.626,38	474.626,38	474.626,38	474.626,38
521	3.3.90.39.00		OUTROS SERVIÇOS DE	1 - 100 017	500.000,00	500.000,00	500.000,00	0,00
			TERCEIROS - PESSOA		500.000,00	500.000,00	500.000,00	500.000,00
			JURÍDICA					
	3.3.90.39.19		MANUTENÇÃO E CONSERVAÇÃO DE VEÍCUL		0,00	500.000,00	500.000,00	0,00
					500.000,00	500.000,00	500.000,00	500.000,00
532	3.3.90.39.00		OUTROS SERVIÇOS DE	96 - 001 006	480.000,00	479.987,65	479.987,65	0,00
			TERCEIROS - PESSOA		479.987,65	479.987,65	479.987,65	479.987,65
			JURÍDICA					
	3.3.90.39.19		MANUTENÇÃO E CONSERVAÇÃO DE VEÍCUL		0,00	479.987,65	479.987,65	0,00
					479.987,65	479.987,65	479.987,65	479.987,65
536	3.3.90.39.00		OUTROS SERVIÇOS DE	2 - 100 018	600.000,00	550.000,00	0,00	550.000,00
			TERCEIROS - PESSOA		550.000,00	0,00	0,00	0,00
			JURÍDICA					
	3.3.90.39.99		OUTROS SERVIÇOS DE TERCEIROS - PESS		0,00	550.000,00	0,00	550.000,00
					550.000,00	0,00	0,00	0,00
17.512.0003.1008.0000			Contribuição ao Sistema de Saneamento Básico					
291	4.4.90.51.00		OBRAS E INSTALAÇÕES		0,00	0,00	0,00	0,00

**MUNICIPIO DE OIAIPOQUE**

RUA JOAQUIM CAETANO DA SILVA 460

05990445/0001-80

Exercício: 2022

**BALANCETE DA DESPESA DE DEZEMBRO ( 01/01/2022 A 31/12/2022 )**

PREFEITURA MUNICIPAL DE OIAIPOQUE

26 de 39

FI	Func	Econ	Especificação	Vinculo	Dotação Atual	Emp no Mês	Liq no Mês	Emp A Pagar
Tipo					Empenho Atual	Liq Atual	Pago Mês	Pagto Atual
				1 - 001 005 NV	0,00	0,00	0,00	0,00
20.605.0004.1018.0000			Construção, Reforma e Ampliação do Mercado Municipal					
292	4.4.90.51.00		OBRAS E INSTALAÇÕES	1 - 001 005 NV	0,00	0,00	0,00	0,00
					0,00	0,00	0,00	0,00
20.605.0004.1022.0000			Implantação de Proj. Irrigação, Piscul. e Polo Madeireiro Extrat e Cooperativismo					
293	4.4.90.51.00		OBRAS E INSTALAÇÕES	1 - 001 005 NV	4.000,00	0,00	0,00	0,00
					0,00	0,00	0,00	0,00
20.605.0004.1024.0000			Construção/ reforma e Ampliação da feira do Agricultor					
294	4.4.90.51.00		OBRAS E INSTALAÇÕES	1 - 001 005 NV	200,00	0,00	0,00	0,00
					0,00	0,00	0,00	0,00
557	4.4.90.51.00		OBRAS E INSTALAÇÕES	5 - 100 003	0,00	0,00	0,00	0,00
					0,00	0,00	0,00	0,00
23.692.0004.1021.0000			Construção, Ampliação e/ou Reforma da Feira do Pescado					
295	4.4.90.51.00		OBRAS E INSTALAÇÕES	1 - 001 005 NV	10.040,70	0,00	0,00	0,00
					0,00	0,00	0,00	0,00
25.752.0003.1012.0000			Expansão do Sistema de Iluminação Pública					
296	4.4.90.51.00		OBRAS E INSTALAÇÕES	1 - 001 001 NV	0,00	0,00	0,00	0,00
					0,00	0,00	0,00	0,00
297	4.4.90.51.00		OBRAS E INSTALAÇÕES	1 - 001 002 NV	458.724,48	439.137,85	439.137,85	0,00
					439.137,85	439.137,85	439.137,85	439.137,85
	4.4.90.51.92		INSTALAÇÕES		0,00	439.137,85	439.137,85	0,00
					439.137,85	439.137,85	439.137,85	439.137,85
298	4.4.90.52.00		EQUIPAMENTOS E MATERIAL PERMANENTE	1 - 001 001 NV	0,00	0,00	0,00	0,00
					0,00	0,00	0,00	0,00
299	4.4.90.52.00		EQUIPAMENTOS E MATERIAL PERMANENTE	1 - 001 002 NV	0,70	0,00	0,00	0,00
					0,00	0,00	0,00	0,00
25.752.0003.2024.0000			Gestão das Atividades de Iluminação Pública					
300	3.1.90.11.00		VENCIMENTOS E VANTAGENS FIXAS - PESSOAL CIVIL	1 - 001 001 NV	8.320,00	0,00	0,00	0,00
					0,00	0,00	0,00	0,00
301	3.1.90.13.00		OBRIGAÇÕES PATRONAIS	1 - 001 001 NV	590,00	0,00	0,00	0,00
					0,00	0,00	0,00	0,00
302	3.3.90.14.00		DIÁRIAS - PESSOAL CIVIL	1 - 001 001 NV	1.000,00	374,55	374,55	0,00
					374,55	374,55	374,55	374,55
	3.3.90.14.14		DIÁRIAS NO PAIS		0,00	374,55	374,55	0,00
					374,55	374,55	374,55	374,55
303	3.3.90.30.00		MATERIAL DE CONSUMO	1 - 001 001 NV	0,00	0,00	0,00	0,00
					0,00	0,00	0,00	0,00
304	3.3.90.30.00		MATERIAL DE CONSUMO	1 - 001 002 NV	300,00	0,00	0,00	0,00
					0,00	0,00	0,00	0,00
305	3.3.90.36.00		OUTROS SERVIÇOS DE TERCEIROS - PESSOA FÍSICA	1 - 001 001 NV	800,00	0,00	0,00	0,00
					0,00	0,00	0,00	0,00
306	3.3.90.36.00		OUTROS SERVIÇOS DE TERCEIROS - PESSOA FÍSICA	1 - 001 002 NV	180,33	0,00	0,00	0,00
					0,00	0,00	0,00	0,00

**MUNICÍPIO DE OIAIPOQUE**

RUA JOAQUIM CAETANO DA SILVA 460

05990445/0001-80

Exercício: 2022

**BALANCETE DA DESPESA DE DEZEMBRO ( 01/01/2022 A 31/12/2022 )****PREFEITURA MUNICIPAL DE OIAIPOQUE**

27 de 39

FI	Func	Econ	Especificação	Vínculo	Dotação Atual	Emp no Mês	Liq no Mês	Emp A Pagar
Tipo					Empenho Atual	Liq Atual	Pago Mês	Pago Atual
307	3.3.90.39.00		OUTROS SERVIÇOS DE TERCEIROS - PESSOA JURÍDICA	1 - 001 001 NV	300,00 0,00	0,00 0,00	0,00 0,00	0,00 0,00
308	3.3.90.39.00		OUTROS SERVIÇOS DE TERCEIROS - PESSOA JURÍDICA	1 - 001 002 NV	800.840,18 800.000,00	800.000,00 800.000,00	800.000,00 800.000,00	0,00 800.000,00
	3.3.90.39.43		SERVIÇOS DE ENERGIA ELÉTRICA		0,00 800.000,00	800.000,00 800.000,00	800.000,00 800.000,00	0,00 800.000,00
27.812.0003.1029.0000 Construção/ Reforma e Ampliação de Campo de Futebol								
309	4.4.90.51.00		OBRAS E INSTALAÇÕES	1 - 001 005 NV	1.123,75 0,00	0,00 0,00	0,00 0,00	0,00 0,00
27.812.0006.1009.0000 Construção e/ou Reforma de Praça Esportiva								
310	4.4.90.51.00		OBRAS E INSTALAÇÕES	1 - 001 005 NV	0,00 0,00	0,00 0,00	0,00 0,00	0,00 0,00
1013	SECRETARIA MUNICIPAL DE EDUCAÇÃO - SEMED				6.941.208,43	3.779.039,37	3.779.039,37	99.600,00
101301	Secretaria Municipal de Educação				3.779.039,37	3.779.039,37	3.679.439,37	3.679.439,37
12.361.0008.1033.0000 Construção, Ampliação e Reforma de Escolas do Ensino Fundamental								
311	4.4.90.51.00		OBRAS E INSTALAÇÕES	1 - 200 001 NV	352.060,00 0,00	0,00 0,00	0,00 0,00	0,00 0,00
12.361.0008.1034.0000 Aquisição de Equipamento p/ Ensino Fundamental								
312	4.4.90.52.00		EQUIPAMENTOS E MATERIAL PERMANENTE	1 - 200 001 NV	369.900,00 99.600,00	99.600,00 99.600,00	99.600,00 0,00	99.600,00 0,00
	4.4.90.52.99		OUTROS MATERIAIS PERMANENTES		0,00 99.600,00	99.600,00 99.600,00	99.600,00 0,00	99.600,00 0,00
12.361.0008.1072.0000 Aquisição de Equipamento p/ Conselho de Educação								
313	4.4.90.52.00		EQUIPAMENTOS E MATERIAL PERMANENTE	1 - 200 001 NV	5.000,00 0,00	0,00 0,00	0,00 0,00	0,00 0,00
12.361.0008.1134.0000 Aquisição de Equipamento p/ a Gestão da Educação								
314	4.4.90.52.00		EQUIPAMENTOS E MATERIAL PERMANENTE	1 - 200 001 NV	99.900,00 0,00	0,00 0,00	0,00 0,00	0,00 0,00
	4.4.90.52.35		EQUIPAMENTOS DE PROCESSAMENTO DE		0,00 0,00	0,00 0,00	0,00 0,00	0,00 0,00
12.361.0008.2029.0000 Programa Dinheiro Direto na Escola - PDDE								
315	3.3.90.41.00		CONTRIBUIÇÕES	1 - 200 003 NV	9.260,00 0,00	0,00 0,00	0,00 0,00	0,00 0,00
316	3.3.90.41.00		CONTRIBUIÇÕES	1 - 241 000 NV	673,00 0,00	0,00 0,00	0,00 0,00	0,00 0,00
12.361.0008.2031.0000 Gestão das Atividades do Conselho Municipal de Educação								
317	3.3.90.14.00		DIÁRIAS - PESSOAL CIVIL	1 - 200 001 NV	11.000,00 0,00	0,00 0,00	0,00 0,00	0,00 0,00
318	3.3.90.30.00		MATERIAL DE CONSUMO	1 - 200 001 NV	5.000,00 0,00	0,00 0,00	0,00 0,00	0,00 0,00
319	3.3.90.36.00		OUTROS SERVIÇOS DE		11.000,00	0,00	0,00	0,00

**MUNICIPIO DE OIAIPOQUE**

RUA JOAQUIM CAETANO DA SILVA 460

05990445/0001-80

Exercício: 2022

**BALANCETE DA DESPESA DE DEZEMBRO ( 01/01/2022 A 31/12/2022 )****PREFEITURA MUNICIPAL DE OIAIPOQUE**

28 de 39

FI	Func	Econ	Especificação	Vinculo	Dotação Atual	Emp no Mês	Liq no Mês	Emp A Pagar
Tipo					Empenho Atual	Liq Atual	Pago Mês	Pago Atual
			TERCEIROS - PESSOA FÍSICA	1 - 200 001 NV	0,00	0,00	0,00	0,00
320	3.3.90.39.00		OUTROS SERVIÇOS DE TERCEIROS - PESSOA JURÍDICA	1 - 200 001 NV	8.000,00	88,78	88,78	88,78
	3.3.90.39.99		OUTROS SERVIÇOS DE TERCEIROS - PESS		0,00	88,78	88,78	0,00
					88,78	88,78	88,78	88,78
<b>12.361.0008.2032.0000 Programa Nacional do Salário Educação - QSE/E Fund.1ª a 4ª</b>								
321	3.3.90.30.00		MATERIAL DE CONSUMO	1 - 200 010 NV	81.560,00	0,00	0,00	0,00
					0,00	0,00	0,00	0,00
322	3.3.90.30.00		MATERIAL DE CONSUMO	1 - 241 000 NV	673,00	0,00	0,00	0,00
					0,00	0,00	0,00	0,00
<b>12.361.0008.2033.0000 Programa Nac de Apoio ao Transporte Escolar - PNATE/Ens.Fund. 1ª a 4ª</b>								
323	3.3.90.30.00		MATERIAL DE CONSUMO	1 - 200 201 NV	13.320,00	0,00	0,00	0,00
					0,00	0,00	0,00	0,00
324	3.3.90.30.00		MATERIAL DE CONSUMO	1 - 241 000 NV	673,00	0,00	0,00	0,00
					0,00	0,00	0,00	0,00
<b>12.361.0008.2034.0000 Gestão da Secretaria Municipal de Educação</b>								
504	3.1.90.04.00		CONTRATAÇÃO POR TEMPO DETERMINADO	1 - 200 001	88.300,00	73.637,66	73.637,66	0,00
					73.637,66	73.637,66	73.637,66	73.637,66
	3.1.90.04.11		SALÁRIOS - CONTRATO TEMPORÁRIO		0,00	65.290,00	65.290,00	0,00
					65.290,00	65.290,00	65.290,00	65.290,00
	3.1.90.04.13		13º SALÁRIO - CONTRATO TEMPORÁRIO		0,00	4.337,00	4.337,00	0,00
					4.337,00	4.337,00	4.337,00	4.337,00
	3.1.90.04.14		FERIAS - ABONO CONSTITUCIONAL - CONT		0,00	1.310,66	1.310,66	0,00
					1.310,66	1.310,66	1.310,66	1.310,66
	3.1.90.04.16		OBRIGAÇÕES PATRONAIS - INSS - CONTR		0,00	0,00	0,00	0,00
					0,00	0,00	0,00	0,00
	3.1.90.04.51		ADICIONAIS DE CONTRATO TEMPORÁRIO		0,00	2.200,00	2.200,00	0,00
					2.200,00	2.200,00	2.200,00	2.200,00
	3.1.90.04.99		OUTRAS CONTRATAÇÕES POR TEMPO DE		0,00	500,00	500,00	0,00
					500,00	500,00	500,00	500,00
325	3.1.90.11.00		VENCIMENTOS E VANTAGENS FIXAS - PESSOAL CIVIL	1 - 200 001 NV	359.160,00	306.539,49	306.539,49	0,00
					306.539,49	306.539,49	306.539,49	306.539,49
	3.1.90.11.01		VENCIMENTOS E SALÁRIOS		0,00	180.481,70	180.481,70	0,00
					180.481,70	180.481,70	180.481,70	180.481,70
	3.1.90.11.04		ADICIONAL NOTURNO		0,00	4.822,28	4.822,28	0,00
					4.822,28	4.822,28	4.822,28	4.822,28
	3.1.90.11.09		ADICIONAL DE PERICULOSIDADE		0,00	13.618,65	13.618,65	0,00
					13.618,65	13.618,65	13.618,65	13.618,65
	3.1.90.11.10		ADICIONAL DE INSALUBRIDADE		0,00	6.849,54	6.849,54	0,00
					6.849,54	6.849,54	6.849,54	6.849,54

**MUNICÍPIO DE OIAPOQUE**

RUA JOAQUIM CAETANO DA SILVA 460

05990445/0001-80

Exercício: 2022

**BALANCETE DA DESPESA DE DEZEMBRO ( 01/01/2022 A 31/12/2022 )**

PREFEITURA MUNICIPAL DE OIAPOQUE

29 de 39

FI	Func	Econ	Especificação	Vinculo	Dotação Atual	Emp no Mês	Liq no Mês	Emp A Pagar
Tipo					Empenho Atual	Liq Atual	Pago Mês	Pago Atual
	3.1.90.11.31		GRATIFICAÇÕES POR EXERCÍCIO DE CARGO		0,00	31.779,99	31.779,99	0,00
					31.779,99	31.779,99	31.779,99	31.779,99
	3.1.90.11.37		GRATIFICAÇÃO POR TEMPO DE SERVIÇO		0,00	23.411,70	23.411,70	0,00
					23.411,70	23.411,70	23.411,70	23.411,70
	3.1.90.11.42		FÉRIAS INDENIZADAS, VENCIDAS E PROPRIAS		0,00	5.233,55	5.233,55	0,00
					5.233,55	5.233,55	5.233,55	5.233,55
	3.1.90.11.43		13º SALÁRIO		0,00	20.579,48	20.579,48	0,00
					20.579,48	20.579,48	20.579,48	20.579,48
	3.1.90.11.51		OUTROS ADICIONAIS, VANTAGENS, GRATIFICAÇÕES		0,00	19.762,60	19.762,60	0,00
					19.762,60	19.762,60	19.762,60	19.762,60
326	3.1.90.13.00		OBRIGAÇÕES PATRONAIS	1 - 200 001 NV	79.510,00	8.891,97	8.891,97	0,00
					8.891,97	8.891,97	8.891,97	8.891,97
	3.1.90.13.02		CONTRIBUIÇÕES PREVIDENCIÁRIAS - INSS		0,00	8.891,97	8.891,97	0,00
					8.891,97	8.891,97	8.891,97	8.891,97
555	3.1.90.92.00		DESPESAS DE EXERCÍCIOS ANTERIORES	1 - 200 001	2.000.000,00	1.442.278,56	1.442.278,56	0,00
					1.442.278,56	1.442.278,56	1.442.278,56	1.442.278,56
	3.1.90.92.13		OBRIGAÇÕES PATRONAIS		0,00	1.442.278,56	1.442.278,56	0,00
					1.442.278,56	1.442.278,56	1.442.278,56	1.442.278,56
327	3.3.90.14.00		DIÁRIAS - PESSOAL CIVIL	1 - 200 001 NV	40.511,03	36.337,37	36.337,37	0,00
					36.337,37	36.337,37	36.337,37	36.337,37
	3.3.90.14.14		DIÁRIAS NO PAÍS		0,00	36.337,37	36.337,37	0,00
					36.337,37	36.337,37	36.337,37	36.337,37
328	3.3.90.30.00		MATERIAL DE CONSUMO	1 - 200 001 NV	833.950,40	833.448,40	833.448,40	0,00
					833.448,40	833.448,40	833.448,40	833.448,40
	3.3.90.30.04		GÁS ENGARRAFADO		0,00	0,00	0,00	0,00
					0,00	0,00	0,00	0,00
	3.3.90.30.07		GÊNEROS DE ALIMENTAÇÃO		0,00	166.414,80	166.414,80	0,00
					166.414,80	166.414,80	166.414,80	166.414,80
	3.3.90.30.23		UNIFORMES, TECIDOS E AVIAMENTOS		0,00	0,00	0,00	0,00
					0,00	0,00	0,00	0,00
	3.3.90.30.60		MATERIAL DIDÁTICO		0,00	586.348,60	586.348,60	0,00
					586.348,60	586.348,60	586.348,60	586.348,60
	3.3.90.30.99		OUTROS MATERIAS DE CONSUMO		0,00	80.685,00	80.685,00	0,00
					80.685,00	80.685,00	80.685,00	80.685,00
329	3.3.90.36.00		OUTROS SERVIÇOS DE TERCEIROS - PESSOA FISICA	1 - 200 001 NV	32.300,00	0,00	0,00	0,00
					0,00	0,00	0,00	0,00

**MUNICÍPIO DE OIAPOQUE**

RUA JOAQUIM CAETANO DA SILVA 460

05990445/0001-80

Exercício: 2022

**BALANÇETE DA DESPESA DE DEZEMBRO ( 01/01/2022 A 31/12/2022 )****PREFEITURA MUNICIPAL DE OIAPOQUE**

30 de 39

FI	Func	Econ	Especificação	Vínculo	Dotação Atual	Emp no Mês	Liq no Mês	Emp A Pagar
Tipo					Empenho Atual	Liq Atual	Pago Mês	Pagto Atual
330	3.3.90.36.00		OUTROS SERVIÇOS DE TERCEIROS - PESSOA FÍSICA	1 - 100 007 NV	421.409,00 82.283,79	82.283,79 82.283,79	82.283,79 82.283,79	0,00 82.283,79
	3.3.90.36.06		SERVIÇOS TÉCNICOS PROFISSIONAIS		0,00 9.000,00	9.000,00 9.000,00	9.000,00 9.000,00	0,00 9.000,00
	3.3.90.36.18		MANUTENÇÃO E CONSERVAÇÃO DE EQUIP		0,00 17.500,00	17.500,00 17.500,00	17.500,00 17.500,00	0,00 17.500,00
	3.3.90.36.35		SERVIÇO DE APOIO ADMINISTRATIVO, TÊC		0,00 9.000,00	9.000,00 9.000,00	9.000,00 9.000,00	0,00 9.000,00
	3.3.90.36.99		OUTROS SERVIÇOS DE PESSOA FÍSICA		0,00 46.783,79	46.783,79 46.783,79	46.783,79 46.783,79	0,00 46.783,79
331	3.3.90.39.00		OUTROS SERVIÇOS DE TERCEIROS - PESSOA JURÍDICA	1 - 200 001 NV	126.000,00 53.880,00	53.880,00 53.880,00	53.880,00 53.880,00	0,00 53.880,00
	3.3.90.39.17		MANUTENÇÃO E CONSERVAÇÃO DE MÁQ		0,00 0,00	0,00 0,00	0,00 0,00	0,00 0,00
	3.3.90.39.43		SERVIÇOS DE ENERGIA ELÉTRICA		0,00 0,00	0,00 0,00	0,00 0,00	0,00 0,00
	3.3.90.39.99		OUTROS SERVIÇOS DE TERCEIROS - PESS		0,00 53.880,00	53.880,00 53.880,00	53.880,00 53.880,00	0,00 53.880,00
515	3.3.90.39.00		OUTROS SERVIÇOS DE TERCEIROS - PESSOA JURÍDICA	6 - 111 002	350.000,00 350.000,00	350.000,00 350.000,00	350.000,00 350.000,00	0,00 350.000,00
	3.3.90.39.43		SERVIÇOS DE ENERGIA ELÉTRICA		0,00 350.000,00	350.000,00 350.000,00	350.000,00 350.000,00	0,00 350.000,00
	3.3.90.39.99		OUTROS SERVIÇOS DE TERCEIROS - PESS		0,00 0,00	0,00 0,00	0,00 0,00	0,00 0,00
<b>12.361.0008.2037.0000</b> Gestão Administrativa Ensino Fundamental, 30% - 1ª Etapa (1a4 Série)								
503	3.1.90.04.00		CONTRATAÇÃO POR TEMPO DETERMINADO	1 - 200 001	157.000,00 129.053,35	129.053,35 129.053,35	129.053,35 129.053,35	0,00 129.053,35
	3.1.90.04.02		13º SALÁRIO - CONTRATAÇÃO POR TEMPO		0,00 0,00	0,00 0,00	0,00 0,00	0,00 0,00
	3.1.90.04.03		FÉRIAS - CONTRATAÇÃO POR TEMPO DET		0,00 0,00	0,00 0,00	0,00 0,00	0,00 0,00
	3.1.90.04.11		SALÁRIOS - CONTRATO TEMPORÁRIO		0,00 122.200,00	122.200,00 122.200,00	122.200,00 122.200,00	0,00 122.200,00
	3.1.90.04.16		OBRIGAÇÕES PATRONAIS - INSS - CONTR		0,00 0,00	0,00 0,00	0,00 0,00	0,00 0,00
	3.1.90.04.51		ADICIONAIS DE CONTRATO TEMPORÁRIO		0,00 6.853,35	6.853,35 6.853,35	6.853,35 6.853,35	0,00 6.853,35
	3.3.90.30.00		MATERIAL DE CONSUMO					

**MUNICIPIO DE OIAIPOQUE**

RUA JOAQUIM CAETANO DA SILVA 460

05990445/0001-80

Exercício: 2022

**BALANCETE DA DESPESA DE DEZEMBRO ( 01/01/2022 A 31/12/2022 )**

PREFEITURA MUNICIPAL DE OIAIPOQUE

31 de 39

FI	Func	Econ	Especificação	Vinculo	Dotação Atual	Emp no Mês	Liq no Mês	Emp A Pagar
Tipo					Empenho Atual	Liq Atual	Pago Mês	Pago Atual
497				1 - 200 001	136.580,00	13.000,00	13.000,00	0,00
					13.000,00	13.000,00	13.000,00	13.000,00
	3.3.90.30.99		OUTROS MATERIAIS DE CONSUMO		0,00	13.000,00	13.000,00	0,00
					13.000,00	13.000,00	13.000,00	13.000,00
548	3.3.90.39.00		OUTROS SERVIÇOS DE TERCEIROS - PESSOA JURÍDICA	3 - 250 000	350.000,00	350.000,00	350.000,00	0,00
					350.000,00	350.000,00	350.000,00	350.000,00
	3.3.90.39.43		SERVIÇOS DE ENERGIA ELÉTRICA		0,00	350.000,00	350.000,00	0,00
					350.000,00	350.000,00	350.000,00	350.000,00
12.361.0008.2065.0000			Programa Nacional do Salário Educação - QSE/E.Fund. 5ª a 9ª					
332	3.3.90.30.00		MATERIAL DE CONSUMO	1 - 200 011 NV	40.780,00	0,00	0,00	0,00
					0,00	0,00	0,00	0,00
12.361.0008.2066.0000			Programa Nac.de Apoio ao Transporte Escolar - PNATE/E.Fund. 5ª a 9ª					
333	3.3.90.30.00		MATERIAL DE CONSUMO	1 - 200 202 NV	6.660,00	0,00	0,00	0,00
					0,00	0,00	0,00	0,00
12.361.0008.2070.0000			Programa Nac.de Apoio ao Transporte Escolar - PNATE/EJA					
334	3.3.90.30.00		MATERIAL DE CONSUMO	1 - 200 203 NV	1.660,00	0,00	0,00	0,00
					0,00	0,00	0,00	0,00
12.361.0008.2071.0000			Programa Nacional de Apoio ao Transporte Escolar - PNATE/AEE					
335	3.3.90.30.00		MATERIAL DE CONSUMO	1 - 200 204 NV	1.674,00	0,00	0,00	0,00
					0,00	0,00	0,00	0,00
12.361.0008.2072.0000			Programa Nac.de Apoio a Merenda Escolar - PNAE/E.Fund. 1ª a 4ª					
336	3.3.90.30.00		MATERIAL DE CONSUMO	1 - 200 101 NV	118.360,00	0,00	0,00	0,00
					0,00	0,00	0,00	0,00
337	3.3.90.30.00		MATERIAL DE CONSUMO	1 - 241 000 NV	673,00	0,00	0,00	0,00
					0,00	0,00	0,00	0,00
12.361.0008.2081.0000			Programa Nac.de Apoio a Merenda Escolar - PNAE/E.Fund.EJA					
338	3.3.90.30.00		MATERIAL DE CONSUMO	1 - 200 103 NV	14.800,00	0,00	0,00	0,00
					0,00	0,00	0,00	0,00
12.361.0008.2084.0000			Programa Nac.de Apoio a Merenda Escolar - PNAE/E.Fund. AEE					
339	3.3.90.30.00		MATERIAL DE CONSUMO	1 - 200 104 NV	14.800,00	0,00	0,00	0,00
					0,00	0,00	0,00	0,00
12.361.0008.2085.0000			Programa Nac.de Apoio a Merenda Escolar - PNAE/E.Fund. 5ª a 9ª					
340	3.3.90.30.00		MATERIAL DE CONSUMO	1 - 200 102 NV	59.180,00	0,00	0,00	0,00
					0,00	0,00	0,00	0,00
12.361.0008.2090.0000			Gestão Administrativa do Ensino Fundamental, 30% - 2ª Etapa (5ª9 Série)					
505	3.1.90.04.00		CONTRATAÇÃO POR TEMPO DETERMINADO	1 - 200 001	0,00	0,00	0,00	0,00
					0,00	0,00	0,00	0,00
	3.1.90.04.03		FÉRIAS - CONTRATAÇÃO POR TEMPO DET		0,00	0,00	0,00	0,00
					0,00	0,00	0,00	0,00
	3.1.90.04.11		SALÁRIOS - CONTRATO TEMPORÁRIO		0,00	0,00	0,00	0,00
					0,00	0,00	0,00	0,00
	3.1.90.04.13		13º SALÁRIO - CONTRATO TEMPORÁRIO		0,00	0,00	0,00	0,00
					0,00	0,00	0,00	0,00



**MUNICIPIO DE OIAIPOQUE**

RUA JOAQUIM CAETANO DA SILVA 460

05990445/0001-80

Exercício: 2022

**BALANCETE DA DESPESA DE DEZEMBRO ( 01/01/2022 A 31/12/2022 )****PREFEITURA MUNICIPAL DE OIAIPOQUE**

32 de 39

FI	Func	Econ	Especificação	Vinculo	Dotação Atual	Emp no Mês	Liq no Mês	Emp A Pagar
Tipo					Empenho Atual	Liq Atual	Pago Mês	Pago Atual
	3.1.90.04.16		OBRIGAÇÕES PATRONAIS - INSS - CONTR		0,00	0,00	0,00	0,00
					0,00	0,00	0,00	0,00
	3.1.90.04.51		ADICIONAIS DE CONTRATO TEMPORÁRIO		0,00	0,00	0,00	0,00
					0,00	0,00	0,00	0,00
498	3.3.90.30.00		MATERIAL DE CONSUMO	1 - 200 001	98.560,00	0,00	0,00	0,00
					0,00	0,00	0,00	0,00
	3.3.90.30.99		OUTROS MATERIAIS DE CONSUMO		0,00	0,00	0,00	0,00
					0,00	0,00	0,00	0,00
	12.361.0008.2096.0000		Programa Nacional do Salário Educação - QSE/EJA					
341	3.3.90.30.00		MATERIAL DE CONSUMO	1 - 200 012 NV	10.190,00	0,00	0,00	0,00
					0,00	0,00	0,00	0,00
	12.361.0008.2097.0000		Programa Nacional do Salário Educação - QSE/AEE					
342	3.3.90.30.00		MATERIAL DE CONSUMO	1 - 200 013 NV	10.190,00	0,00	0,00	0,00
					0,00	0,00	0,00	0,00
	12.361.0008.2098.0000		Gestão Administrativa do Ensino de Jovens e Adulto - 30% / EJA					
499	3.3.90.30.00		MATERIAL DE CONSUMO	1 - 200 001	10.140,00	0,00	0,00	0,00
					0,00	0,00	0,00	0,00
	12.361.0008.2099.0000		Gestão Administrativa do Ensino Especial - 30% / AEE					
500	3.3.90.30.00		MATERIAL DE CONSUMO	1 - 200 001	12.150,00	0,00	0,00	0,00
					0,00	0,00	0,00	0,00
	12.365.0008.1007.0000		Construção, Reforma e Ampliação de Creche					
343	4.4.90.51.00		OBRAS E INSTALAÇÕES	1 - 200 001 NV	72.000,00	0,00	0,00	0,00
					0,00	0,00	0,00	0,00
373	4.4.90.52.00		EQUIPAMENTOS E MATERIAIS PERMANENTE	1 - 200 001 NV	213.000,00	0,00	0,00	0,00
					0,00	0,00	0,00	0,00
	12.365.0008.2021.0000		Gestão do Programa Alimentação Escolar - PNAE/PRE					
344	3.3.90.30.00		MATERIAL DE CONSUMO	1 - 200 105 NV	59.180,00	0,00	0,00	0,00
					0,00	0,00	0,00	0,00
	12.365.0008.2027.0000		Programa Nacional de Apoio ao Transporte Escolar - PNATE/PRE					
345	3.3.90.30.00		MATERIAL DE CONSUMO	1 - 200 206 NV	6.660,00	0,00	0,00	0,00
					0,00	0,00	0,00	0,00
	12.365.0008.2028.0000		Programa Nacional de Apoio ao Transporte Escolar - PNATE/CRECHE					
346	3.3.90.30.00		MATERIAL DE CONSUMO	1 - 200 205 NV	3.330,00	0,00	0,00	0,00
					0,00	0,00	0,00	0,00
	12.365.0008.2030.0000		Gestão do Programa Nacional de Alimentação Escolar - PNAE/CRECHE					
347	3.3.90.30.00		MATERIAL DE CONSUMO	1 - 200 108 NV	29.580,00	0,00	0,00	0,00
					0,00	0,00	0,00	0,00
	12.365.0008.2044.0000		Gestão Administrativa Ensino Infantil, 30% - PRE					
496	3.3.90.30.00		MATERIAL DE CONSUMO	1 - 200 001	81.950,00	0,00	0,00	0,00
					0,00	0,00	0,00	0,00
	3.3.90.30.99		OUTROS MATERIAIS DE CONSUMO		0,00	0,00	0,00	0,00
					0,00	0,00	0,00	0,00
	12.365.0008.2050.0000		Programa Nacional do Salário Educação - QSE/PRE					
348	3.3.90.30.00		MATERIAL DE CONSUMO	1 - 200 015 NV	40.780,00	0,00	0,00	0,00

**MUNICIPIO DE OIAIPOQUE**

RUA JOAQUIM CAETANO DA SILVA 460

05990445/0001-80

Exercício: 2022

**BALANCETE DA DESPESA DE DEZEMBRO ( 01/01/2022 A 31/12/2022 )****PREFEITURA MUNICIPAL DE OIAIPOQUE**

33 de 39

Fi	Func	Econ	Especificação	Vinculo	Dotação Atual	Emp no Mês	Liq no Mês	Emp A Pagar
Tipo					Empenho Atual	Liq Atual	Pago Mês	Pagto Atual
					0,00	0,00	0,00	0,00
12.365.0008.2060.0000			Programa Nacional do Salário Educação - qse/creche					
349	3.3.90.30.00		MATERIAL DE CONSUMO 1 - 200 014 NV		20.412,00	0,00	0,00	0,00
					0,00	0,00	0,00	0,00
12.365.0008.2094.0000			Gestão Administrativa Ensino Infantil, 30% - CRECHE					
495	3.3.90.30.00		MATERIAL DE CONSUMO 1 - 200 001		51.760,00	0,00	0,00	0,00
					0,00	0,00	0,00	0,00
1014			SECRETARIA MUNICIPAL DE CULTURA - SEMCULT		1.312.177,50	1.046.659,76	1.046.659,76	0,00
101401			Secretaria Municipal de Cultura		1.046.659,76	1.046.659,76	1.046.659,76	1.046.659,76
13.392.0006.1090.0000			Aquisição de Equipamento p/ a Sec. Cultura					
391	4.4.90.52.00		EQUIPAMENTOS E MATERIAL PERMANENTE 1 - 001 001 NV		5.000,00	0,00	0,00	0,00
					0,00	0,00	0,00	0,00
13.392.0006.2022.0000			Gestão das Festividades Culturais, Cívicas e/ou Religiosas					
392	3.3.90.14.00		DIÁRIAS - PESSOAL CIVIL 1 - 001 001 NV		5.000,00	1.492,40	1.492,40	0,00
					1.492,40	1.492,40	1.492,40	1.492,40
	3.3.90.14.14		DIÁRIAS NO PAIS		0,00	1.492,40	1.492,40	0,00
					1.492,40	1.492,40	1.492,40	1.492,40
393	3.3.90.30.00		MATERIAL DE CONSUMO 1 - 001 001 NV		11.000,00	0,00	0,00	0,00
					0,00	0,00	0,00	0,00
394	3.3.90.30.00		MATERIAL DE CONSUMO 1 - 001 001 NV		11.000,00	0,00	0,00	0,00
					0,00	0,00	0,00	0,00
395	3.3.90.30.00		MATERIAL DE CONSUMO 1 - 100 004 NV		530,00	0,00	0,00	0,00
					0,00	0,00	0,00	0,00
396	3.3.90.31.00		PREMIAÇÕES CULTURAIS, ARTÍSTICAS, CIENTÍFICAS, DESPORTIVAS E 1 - 001 001 NV		11.000,00	0,00	0,00	0,00
					0,00	0,00	0,00	0,00
397	3.3.90.36.00		OUTROS SERVIÇOS DE TERCEIROS - PESSOA FÍSICA 1 - 001 001 NV		18.200,00	0,00	0,00	0,00
					0,00	0,00	0,00	0,00
398	3.3.90.36.00		OUTROS SERVIÇOS DE TERCEIROS - PESSOA FÍSICA 1 - 100 004 NV		97.080,00	0,00	0,00	0,00
					0,00	0,00	0,00	0,00
399	3.3.90.36.00		OUTROS SERVIÇOS DE TERCEIROS - PESSOA FÍSICA 1 - 100 004 NV		83.860,00	21.500,00	21.500,00	0,00
					21.500,00	21.500,00	21.500,00	21.500,00
	3.3.90.36.99		OUTROS SERVIÇOS DE PESSOA FÍSICA		0,00	21.500,00	21.500,00	0,00
					21.500,00	21.500,00	21.500,00	21.500,00
400	3.3.90.39.00		OUTROS SERVIÇOS DE TERCEIROS - PESSOA JURÍDICA 1 - 001 001 NV		197.450,00	197.450,00	197.450,00	0,00
					197.450,00	197.450,00	197.450,00	197.450,00
	3.3.90.39.99		OUTROS SERVIÇOS DE TERCEIROS - PESS		0,00	197.450,00	197.450,00	0,00
					197.450,00	197.450,00	197.450,00	197.450,00
551	3.3.90.39.00		OUTROS SERVIÇOS DE 96 - 001 006		732.157,50	732.157,50	732.157,50	0,00

**MUNICIPIO DE OIAPOQUE**

RUA JOAQUIM CAETANO DA SILVA 460

05990445/0001-80

Exercício: 2022

**BALANCETE DA DESPESA DE DEZEMBRO ( 01/01/2022 A 31/12/2022 )****PREFEITURA MUNICIPAL DE OIAPOQUE**

34 de 39

FI	Func	Econ	Especificação	Vinculo	Dotação Atual	Emp no Mês	Liq no Mês	Emp A Pagar
Tipo					Empenho Atual	Liq Atual	Pago Mês	Pagto Atual
			TERCEIROS - PESSOA JURIDICA		732.157,50	732.157,50	732.157,50	732.157,50
	3.3.90.39.23		FESTIVIDADES E HOMENAGENS		0,00	732.157,50	732.157,50	0,00
					732.157,50	732.157,50	732.157,50	732.157,50
13.392.0006.2023.0000			Gestão das Atividades da Secretaria Municipal de Cultura					
401	3.1.90.11.00		VENCIMENTOS E VANTAGENS FIXAS - PESSOAL CIVIL	1 - 001 001 NV	94.100,00	94.059,86	94.059,86	0,00
					94.059,86	94.059,86	94.059,86	94.059,86
	3.1.90.11.01		VENCIMENTOS E SALÁRIOS		0,00	87.459,86	87.459,86	0,00
					87.459,86	87.459,86	87.459,86	87.459,86
	3.1.90.11.33		GRATIFICAÇÃO POR EXERCÍCIO DE FUNÇÃO		0,00	300,00	300,00	0,00
					300,00	300,00	300,00	300,00
	3.1.90.11.43		13º SALÁRIO		0,00	6.300,00	6.300,00	0,00
					6.300,00	6.300,00	6.300,00	6.300,00
402	3.1.90.13.00		OBRIGAÇÕES PATRONAIS	1 - 001 001 NV	17.800,00	0,00	0,00	0,00
					0,00	0,00	0,00	0,00
	3.1.90.13.02		CONTRIBUIÇÕES PREVIDENCIÁRIAS - INSS		0,00	0,00	0,00	0,00
					0,00	0,00	0,00	0,00
403	3.3.90.30.00		MATERIAL DE CONSUMO	1 - 001 001 NV	6.000,00	0,00	0,00	0,00
					0,00	0,00	0,00	0,00
404	3.3.90.36.00		OUTROS SERVIÇOS DE TERCEIROS - PESSOA FISICA	1 - 001 001 NV	11.000,00	0,00	0,00	0,00
					0,00	0,00	0,00	0,00
405	3.3.90.39.00		OUTROS SERVIÇOS DE TERCEIROS - PESSOA JURIDICA	1 - 001 001 NV	11.000,00	0,00	0,00	0,00
					0,00	0,00	0,00	0,00
1015			SECRETARIA MUNICIPAL DE TURISMO - SEMTUR		273.780,00	147.166,18	147.166,18	0,00
101501			Secretaria Municipal de Turismo		147.166,18	147.166,18	147.166,18	147.166,18
23.695.0009.1110.0000			Aquisição de Equipamento p/ a Sec. Turismo					
406	4.4.90.52.00		EQUIPAMENTOS E MATERIAL PERMANENTE	1 - 001 001 NV	5.000,00	0,00	0,00	0,00
					0,00	0,00	0,00	0,00
23.695.0009.2025.0000			Gestão das Atividades da Secretaria de Turismo					
472	3.1.90.11.00		VENCIMENTOS E VANTAGENS FIXAS - PESSOAL CIVIL	1 - 001 001	140.000,00	139.987,90	139.987,90	0,00
					139.987,90	139.987,90	139.987,90	139.987,90
	3.1.90.11.01		VENCIMENTOS E SALÁRIOS		0,00	124.937,04	124.937,04	0,00
					124.937,04	124.937,04	124.937,04	124.937,04
	3.1.90.11.37		GRATIFICAÇÃO POR TEMPO DE SERVIÇO		0,00	4.044,16	4.044,16	0,00
					4.044,16	4.044,16	4.044,16	4.044,16
	3.1.90.11.43		13º SALÁRIO		0,00	11.006,70	11.006,70	0,00
					11.006,70	11.006,70	11.006,70	11.006,70



**MUNICÍPIO DE OIAPOQUE**

RUA JOAQUIM CAETANO DA SILVA 460

05990445/0001-80

Exercício: 2022

**BALANÇETE DA DESPESA DE DEZEMBRO ( 01/01/2022 A 31/12/2022 )****PREFEITURA MUNICIPAL DE OIAPOQUE**

35 de 39

FI	Func	Econ	Especificação	Vínculo	Dotação Atual	Emp no Mês	Liq no Mês	Emp A Pagar
Tipo					Empenho Atual	Liq Atual	Pago Mês	Pagto Atual
407	3.1.90.13.00		OBRIGAÇÕES PATRONAIS	1 - 001 001 NV	63.610,00	0,00	0,00	0,00
					0,00	0,00	0,00	0,00
408	3.1.90.13.00		OBRIGAÇÕES PATRONAIS	1 - 001 001 NV	29.170,00	0,00	0,00	0,00
					0,00	0,00	0,00	0,00
	3.1.90.13.02		CONTRIBUIÇÕES PREVIDENCIÁRIAS - INSS		0,00	0,00	0,00	0,00
					0,00	0,00	0,00	0,00
409	3.3.90.14.00		DIÁRIAS - PESSOAL CIVIL	1 - 001 001 NV	8.000,00	7.178,28	7.178,28	0,00
					7.178,28	7.178,28	7.178,28	7.178,28
	3.3.90.14.14		DIÁRIAS NO PAIS		0,00	7.178,28	7.178,28	0,00
					7.178,28	7.178,28	7.178,28	7.178,28
410	3.3.90.30.00		MATERIAL DE CONSUMO	1 - 001 001 NV	6.000,00	0,00	0,00	0,00
					0,00	0,00	0,00	0,00
411	3.3.90.36.00		OUTROS SERVIÇOS DE TERCEIROS - PESSOA FÍSICA	1 - 001 001 NV	11.000,00	0,00	0,00	0,00
					0,00	0,00	0,00	0,00
412	3.3.90.39.00		OUTROS SERVIÇOS DE TERCEIROS - PESSOA JURÍDICA	1 - 001 001 NV	11.000,00	0,00	0,00	0,00
					0,00	0,00	0,00	0,00
1017			SECRETARIA MUNIC. DE PESCA E AQUICULTURA - SEMPESAO		151.700,00	53.307,65	53.307,65	0,00
101701			Secretaria Munic.de Pesca e Aquicultura		53.307,65	53.307,65	53.307,65	53.307,65
23.692.0004.1015.0000			Aquisição de Equipamento p/ Sec.Pesca e Aquicultura					
421	4.4.90.52.00		EQUIPAMENTOS E MATERIAL PERMANENTE	1 - 001 001 NV	5.000,00	0,00	0,00	0,00
					0,00	0,00	0,00	0,00
23.692.0004.2088.0000			Gestão das Atividades da Sec.Pesca e Aquicultura					
422	3.1.90.11.00		VENCIMENTOS E VANTAGENS FIXAS - PESSOAL CIVIL	1 - 001 001 NV	89.100,00	53.307,65	53.307,65	0,00
					53.307,65	53.307,65	53.307,65	53.307,65
	3.1.90.11.01		VENCIMENTOS E SALÁRIOS		0,00	28.975,79	28.975,79	0,00
					28.975,79	28.975,79	28.975,79	28.975,79
	3.1.90.11.31		GRATIFICAÇÕES POR EXERCÍCIO DE CARC		0,00	15.344,00	15.344,00	0,00
					15.344,00	15.344,00	15.344,00	15.344,00
	3.1.90.11.42		FÉRIAS INDENIZADAS, VENCIDAS E PROPÇ		0,00	1.928,00	1.928,00	0,00
					1.928,00	1.928,00	1.928,00	1.928,00
	3.1.90.11.43		13º SALÁRIO		0,00	2.733,93	2.733,93	0,00
					2.733,93	2.733,93	2.733,93	2.733,93
	3.1.90.11.50		SALÁRIO MATERNIDADE		0,00	4.130,00	4.130,00	0,00
					4.130,00	4.130,00	4.130,00	4.130,00
	3.1.90.11.51		OUTROS ADICIONAIS, VANTAGENS, GRATI		0,00	195,93	195,93	0,00
					195,93	195,93	195,93	195,93
	3.1.90.13.00		OBRIGAÇÕES		19.600,00	0,00	0,00	0,00

**MUNICÍPIO DE OIAIPOQUE**

RUA JOAQUIM CAETANO DA SILVA 460

05990445/0001-80

Exercício: 2022

**BALANÇETE DA DESPESA DE DEZEMBRO ( 01/01/2022 A 31/12/2022 )****PREFEITURA MUNICIPAL DE OIAIPOQUE**

36 de 39

FI	Func	Econ	Especificação	Vínculo	Dotação Atual	Emp no Mês	Liq no Mês	Emp A Pagar
Tipo					Empenho Atual	Liq Atual	Pago Mês	Pagto Atual
423			PATRONAIS	1 - 001 001 NV	0,00	0,00	0,00	0,00
	3.1.90.13.02		CONTRIBUIÇÕES PREVIDENCIÁRIAS - INSS		0,00	0,00	0,00	0,00
					0,00	0,00	0,00	0,00
424	3.3.90.30.00		MATERIAL DE CONSUMO	1 - 001 001 NV	5.000,00	0,00	0,00	0,00
					0,00	0,00	0,00	0,00
425	3.3.90.36.00		OUTROS SERVIÇOS DE TERCEIROS - PESSOA FÍSICA	1 - 001 001 NV	22.000,00	0,00	0,00	0,00
					0,00	0,00	0,00	0,00
426	3.3.90.39.00		OUTROS SERVIÇOS DE TERCEIROS - PESSOA JURÍDICA	1 - 001 001 NV	11.000,00	0,00	0,00	0,00
					0,00	0,00	0,00	0,00
1018			SECRETARIA MUNICIPAL DE AGRICULTURA - SEMAGRI		433.150,00	351.519,98	351.519,98	0,00
101801			Secretaria Municipal de Agricultura		351.519,98	351.519,98	351.519,98	351.519,98
20.605.0004.1011.0000			Aquisição de Veículo para Apoio ao Escoamento da Produção Agrícola					
427	4.4.90.52.00		EQUIPAMENTOS E MATERIAL PERMANENTE	1 - 001 001 NV	7.000,00	0,00	0,00	0,00
					0,00	0,00	0,00	0,00
20.605.0004.1023.0000			Aquisição de Máquinas e Equipamentos Agrícolas					
428	4.4.90.52.00		EQUIPAMENTOS E MATERIAL PERMANENTE	1 - 001 001 NV	7.000,00	0,00	0,00	0,00
					0,00	0,00	0,00	0,00
20.605.0004.1025.0000			Aquisição de Equipamento para Sec. de Agricultura					
429	4.4.90.52.00		EQUIPAMENTOS E MATERIAL PERMANENTE	1 - 001 001 NV	5.000,00	0,00	0,00	0,00
					0,00	0,00	0,00	0,00
20.605.0004.1055.0000			Aquisição de Ônibus para Apoio aos Agricultores					
430	4.4.90.52.00		EQUIPAMENTOS E MATERIAL PERMANENTE	1 - 001 001 NV	5.500,00	0,00	0,00	0,00
					0,00	0,00	0,00	0,00
20.605.0004.2016.0000			Gestão das Atividades da Secretaria de Agricultura					
464	3.1.90.04.00		CONTRATAÇÃO POR TEMPO DETERMINADO	1 - 001 001	44.000,00	36.400,00	36.400,00	0,00
					36.400,00	36.400,00	36.400,00	36.400,00
	3.1.90.04.11		SALÁRIOS - CONTRATO TEMPORÁRIO		0,00	33.600,00	33.600,00	0,00
					33.600,00	33.600,00	33.600,00	33.600,00
	3.1.90.04.13		13º SALÁRIO - CONTRATO TEMPORÁRIO		0,00	2.800,00	2.800,00	0,00
					2.800,00	2.800,00	2.800,00	2.800,00
	3.1.90.04.16		OBRIGAÇÕES PATRONAIS - INSS - CONTRA		0,00	0,00	0,00	0,00
					0,00	0,00	0,00	0,00
431	3.1.90.11.00		VENCIMENTOS E VANTAGENS FIXAS - PESSOAL CIVIL	1 - 001 001 NV	193.420,00	193.359,86	193.359,86	0,00
					193.359,86	193.359,86	193.359,86	193.359,86
	3.1.90.11.01		VENCIMENTOS E SALÁRIOS		0,00	158.987,52	158.987,52	0,00
					158.987,52	158.987,52	158.987,52	158.987,52
	3.1.90.11.10		ADICIONAL DE INSALUBRIDADE		0,00	5.110,00	5.110,00	0,00
					5.110,00	5.110,00	5.110,00	5.110,00

**MUNICÍPIO DE OIAOPOQUE**

RUA JOAQUIM CAETANO DA SILVA 460

05990445/0001-80

Exercício: 2022

**BALANÇETE DA DESPESA DE DEZEMBRO ( 01/01/2022 A 31/12/2022 )****PREFEITURA MUNICIPAL DE OIAOPOQUE**

37 de 39

FI	Func	Econ	Especificação	Vínculo	Dotação Atual	Emp no Mês	Liq no Mês	Emp A Pagar
Tipo					Empenho Atual	Liq Atual	Pago Mês	Pagto Atual
	3.1.90.11.37		GRATIFICAÇÃO POR TEMPO DE SERVIÇO		0,00	8.526,92	8.526,92	0,00
					8.526,92	8.526,92	8.526,92	8.526,92
	3.1.90.11.42		FÉRIAS INDENIZADAS, VENCIDAS E PROPC		0,00	1.722,82	1.722,82	0,00
					1.722,82	1.722,82	1.722,82	1.722,82
	3.1.90.11.43		13º SALÁRIO		0,00	17.183,84	17.183,84	0,00
					17.183,84	17.183,84	17.183,84	17.183,84
	3.1.90.11.51		OUTROS ADICIONAIS, VANTAGENS, GRATI		0,00	1.828,76	1.828,76	0,00
					1.828,76	1.828,76	1.828,76	1.828,76
432	3.1.90.13.00		OBRIGAÇÕES PATRONAIS	1 - 001 001 NV	40.230,00	0,00	0,00	0,00
					0,00	0,00	0,00	0,00
	3.1.90.13.02		CONTRIBUIÇÕES PREVIDENCIÁRIAS - INSS		0,00	0,00	0,00	0,00
					0,00	0,00	0,00	0,00
433	3.3.90.14.00		DIÁRIAS - PESSOAL CIVIL	1 - 001 001 NV	4.000,00	3.760,12	3.760,12	0,00
					3.760,12	3.760,12	3.760,12	3.760,12
	3.3.90.14.14		DIÁRIAS NO PAIS		0,00	3.760,12	3.760,12	0,00
					3.760,12	3.760,12	3.760,12	3.760,12
434	3.3.90.30.00		MATERIAL DE CONSUMO	1 - 001 001 NV	6.500,00	0,00	0,00	0,00
					0,00	0,00	0,00	0,00
435	3.3.90.32.00		MATERIAL BEM OU SERVIÇO PARA DISTRIBUIÇÃO GRATUITA	1 - 001 001 NV	500,00	0,00	0,00	0,00
					0,00	0,00	0,00	0,00
436	3.3.90.36.00		OUTROS SERVIÇOS DE TERCEIROS - PESSOA FÍSICA	1 - 001 001 NV	40.500,00	38.500,00	38.500,00	0,00
					38.500,00	38.500,00	38.500,00	38.500,00
	3.3.90.36.30		SERVIÇOS MÉDICOS E ODONTOLÓGICOS		0,00	4.500,00	4.500,00	0,00
					4.500,00	4.500,00	4.500,00	4.500,00
	3.3.90.36.99		OUTROS SERVIÇOS DE PESSOA FÍSICA		0,00	34.000,00	34.000,00	0,00
					34.000,00	34.000,00	34.000,00	34.000,00
543	3.3.90.36.00		OUTROS SERVIÇOS DE TERCEIROS - PESSOA FÍSICA	96 - 001 006	79.500,00	79.500,00	79.500,00	0,00
					79.500,00	79.500,00	79.500,00	79.500,00
	3.3.90.36.06		SERVIÇOS TÉCNICOS PROFISSIONAIS		0,00	75.500,00	75.500,00	0,00
					75.500,00	75.500,00	75.500,00	75.500,00
	3.3.90.36.35		SERVIÇO DE APOIO ADMINISTRATIVO, TÊC		0,00	4.000,00	4.000,00	0,00
					4.000,00	4.000,00	4.000,00	4.000,00
437	3.3.90.39.00		OUTROS SERVIÇOS DE TERCEIROS - PESSOA JURÍDICA	1 - 001 001 NV	0,00	0,00	0,00	0,00
					0,00	0,00	0,00	0,00

**MUNICÍPIO DE OIAPOQUE**

RUA JOAQUIM CAETANO DA SILVA 460

05990445/0001-80

Exercício: 2022

**BALANCETE DA DESPESA DE DEZEMBRO ( 01/01/2022 A 31/12/2022 )**

PREFEITURA MUNICIPAL DE OIAPOQUE

38 de 39

FI	Func	Econ	Especificação	Vinculo	Dotação Atual	Emp no Mês	Liq no Mês	Emp A Pagar
Tipo					Empenho Atual	Liq Atual	Pago Mês	Pagto Atual
1019			SECRETARIA MUNIC. DE DESENVOL. E URBANISMO - SEMDUH		324.390,00	232.821,58	232.821,58	0,00
101901			Secretaria Munic.de Desenvolvimento e Urbanismo		232.821,58	232.821,58	232.821,58	232.821,58
15.452.0003.1069.0000			Aquisição de Equipamento p/ a Sec. Desenvolvimento Urbano					
438	4.4.90.52.00		EQUIPAMENTOS E MATERIAL PERMANENTE	1 - 001 001 NV	500,00	0,00	0,00	0,00
					0,00	0,00	0,00	0,00
15.452.0003.2089.0000			Gestão das Atividades da Sec. Desenvolvimento e Urbanismo					
439	3.1.90.11.00		VENCIMENTOS E VANTAGENS FIXAS - PESSOAL CIVIL	1 - 001 001 NV	229.650,00	229.644,23	229.644,23	0,00
					229.644,23	229.644,23	229.644,23	229.644,23
	3.1.90.11.01		VENCIMENTOS E SALÁRIOS		0,00	156.795,89	156.795,89	0,00
					156.795,89	156.795,89	156.795,89	156.795,89
	3.1.90.11.04		ADICIONAL NOTURNO		0,00	5.752,71	5.752,71	0,00
					5.752,71	5.752,71	5.752,71	5.752,71
	3.1.90.11.31		GRATIFICAÇÕES POR EXERCÍCIO DE CARGO		0,00	6.720,00	6.720,00	0,00
					6.720,00	6.720,00	6.720,00	6.720,00
	3.1.90.11.33		GRATIFICAÇÃO POR EXERCÍCIO DE FUNÇÃO		0,00	22.416,00	22.416,00	0,00
					22.416,00	22.416,00	22.416,00	22.416,00
	3.1.90.11.37		GRATIFICAÇÃO POR TEMPO DE SERVIÇO		0,00	15.970,72	15.970,72	0,00
					15.970,72	15.970,72	15.970,72	15.970,72
	3.1.90.11.42		FÉRIAS INDENIZADAS, VENCIDAS E PROPRIAS		0,00	3.486,61	3.486,61	0,00
					3.486,61	3.486,61	3.486,61	3.486,61
	3.1.90.11.43		13º SALÁRIO		0,00	16.527,60	16.527,60	0,00
					16.527,60	16.527,60	16.527,60	16.527,60
	3.1.90.11.51		OUTROS ADICIONAIS, VANTAGENS, GRATIFICAÇÕES		0,00	1.974,70	1.974,70	0,00
					1.974,70	1.974,70	1.974,70	1.974,70
440	3.1.90.13.00		OBRIGAÇÕES PATRONAIS	1 - 001 001 NV	47.940,00	0,00	0,00	0,00
					0,00	0,00	0,00	0,00
	3.1.90.13.02		CONTRIBUIÇÕES PREVIDENCIÁRIAS - INSS		0,00	0,00	0,00	0,00
					0,00	0,00	0,00	0,00
441	3.3.90.14.00		DIÁRIAS - PESSOAL CIVIL	1 - 001 001 NV	3.200,00	3.177,35	3.177,35	0,00
					3.177,35	3.177,35	3.177,35	3.177,35
	3.3.90.14.14		DIÁRIAS NO PAÍS		0,00	3.177,35	3.177,35	0,00
					3.177,35	3.177,35	3.177,35	3.177,35
442	3.3.90.30.00		MATERIAL DE CONSUMO	1 - 001 001 NV	10.800,00	0,00	0,00	0,00
					0,00	0,00	0,00	0,00
443	3.3.90.36.00		OUTROS SERVIÇOS DE TERCEIROS - PESSOA FÍSICA	1 - 001 001 NV	24.300,00	0,00	0,00	0,00
					0,00	0,00	0,00	0,00
444	3.3.90.39.00		OUTROS SERVIÇOS DE TERCEIROS - PESSOA JURÍDICA	1 - 001 001 NV	8.000,00	0,00	0,00	0,00
					0,00	0,00	0,00	0,00



**MUNICÍPIO DE OIAPOQUE**  
RUA JOAQUIM CAETANO DA SILVA 460  
05990445/0001-80 Exercício: 2022  
**BALANCETE DA DESPESA DE DEZEMBRO ( 01/01/2022 A 31/12/2022 )**  
**PREFEITURA MUNICIPAL DE OIAPOQUE**

39 de 39

Fi	Func	Econ	Especificação	Vínculo	Dotação Atual	Emp no Mês	Liq no Mês	Emp A Pagar
Tipo					Empenho Atual	Liq Atual	Pago Mês	Pagto Atual
1020			SECRETARIA MUNIC. DE GOVERNO, ASSUNT.EXT.,COORP.INST		290.889,30	139.089,30	139.089,30	0,00
102001			Secretaria Munic.de Governo, Assunt.Externos, Coop.Instit.		139.089,30	139.089,30	139.089,30	139.089,30
04.122.0001.1057.0000			Aquisição de Equipamento p/a Sec. Governo					
445	4.4.90.52.00		EQUIPAMENTOS E MATERIAL PERMANENTE	1 - 001 001 NV	5.000,00	0,00	0,00	0,00
					0,00	0,00	0,00	0,00
04.122.0001.2095.0000			Gestão as Atividades da Sec. de Governo					
446	3.1.90.11.00		VENCIMENTOS E VANTAGENS FIXAS - PESSOAL CIVIL	1 - 001 001 NV	134.750,00	134.575,00	134.575,00	0,00
					134.575,00	134.575,00	134.575,00	134.575,00
	3.1.90.11.01		VENCIMENTOS E SALÁRIOS		0,00	125.090,00	125.090,00	0,00
					125.090,00	125.090,00	125.090,00	125.090,00
	3.1.90.11.43		13º SALÁRIO		0,00	7.945,00	7.945,00	0,00
					7.945,00	7.945,00	7.945,00	7.945,00
	3.1.90.11.51		OUTROS ADICIONAIS, VANTAGENS, GRATI		0,00	1.540,00	1.540,00	0,00
					1.540,00	1.540,00	1.540,00	1.540,00
447	3.1.90.13.00		OBRIGAÇÕES PATRONAIS	1 - 001 001 NV	27.840,00	0,00	0,00	0,00
					0,00	0,00	0,00	0,00
	3.1.90.13.02		CONTRIBUIÇÕES PREVIDENCIÁRIAS - INSS		0,00	0,00	0,00	0,00
					0,00	0,00	0,00	0,00
448	3.3.90.14.00		DIÁRIAS - PESSOAL CIVIL	1 - 001 001 NV	12.000,00	4.514,30	4.514,30	0,00
					4.514,30	4.514,30	4.514,30	4.514,30
	3.3.90.14.14		DIÁRIAS NO PAIS		0,00	4.514,30	4.514,30	0,00
					4.514,30	4.514,30	4.514,30	4.514,30
449	3.3.90.30.00		MATERIAL DE CONSUMO	1 - 001 001 NV	12.000,00	0,00	0,00	0,00
					0,00	0,00	0,00	0,00
450	3.3.90.36.00		OUTROS SERVIÇOS DE TERCEIROS - PESSOA FÍSICA	1 - 001 001 NV	11.000,00	0,00	0,00	0,00
					0,00	0,00	0,00	0,00
451	3.3.90.39.00		OUTROS SERVIÇOS DE TERCEIROS - PESSOA JURÍDICA	1 - 001 001 NV	8.000,00	0,00	0,00	0,00
					0,00	0,00	0,00	0,00
TOTAL DO ORGÃO					56.490.531,02	44.807.145,41	40.176.478,87	5.699.852,65
PODER EXECUTIVO					44.807.145,41	40.176.478,87	39.107.292,76	39.107.292,76





**MUNICIPIO DE OIAPOQUE**  
RUA JOAQUIM CAETANO DA SILVA 460  
05990446/0001-90

Balanco Exercício: 2022

**ANEXO 11**  
**COMPARATIVO DA DESPESA AUTORIZADA COM A REALIZADA**  
**ENTIDADE: PREFEITURA MUNICIPAL DE OIAPOQUE - PERÍODO: 01/01/2022 ATÉ 31/12/2022**

Página 1

COD ESPECIFICACAO	CREDITO ORC E SUPLEMENT	CREDITO ESP E EXTRA	REALOCAÇÃO ALTERAÇÃO DE CDD	TOTAL	REALIZADA	DIFERENÇAS
<b>1002 GABINETE DO PREFEITO - GAB</b>						
3.1.90.04.00	CONTRATAÇÃO POR TEMPO DETERMINADO	0,00	0,00	119.150,00	97.168,07	21.981,93
	119.150,00					
3.1.90.11.00	VENCIMENTOS E VANTAGENS FIXAS - PESSOAL CIVIL	0,00	0,00	1.308.408,92	1.298.168,97	10.239,95
	1.308.408,92					
3.1.90.13.00	OBRIGAÇÕES PATRONAIS	0,00	-7.000,00	289.580,00	6.720,00	282.860,00
	278.580,00					
3.3.90.14.00	DARIAS - PESSOAL CIVIL	0,00	4.800,00	55.970,00	40.600,35	15.369,65
	51.370,00					
3.3.90.30.00	MATERIAL DE CONSUMO	0,00	-10.500,00	98.500,00	0,00	98.500,00
	109.000,00					
3.3.90.33.00	PASSAGENS E DESPESAS COM LOCOMOÇÃO	0,00	0,00	21.500,00	0,00	21.500,00
	21.500,00					
3.3.90.36.00	OUTROS SERVIÇOS DE TERCEIROS - PESSOA FÍSICA	0,00	-19.793,42	75.316,58	0,00	75.316,58
	95.100,00					
3.3.90.39.00	OUTROS SERVIÇOS DE TERCEIROS - PESSOA JURÍDICA	0,00	80.793,42	237.463,42	136.670,16	100.793,26
	156.680,00					
4.4.90.52.00	EQUIPAMENTOS E MATERIAL PERMANENTE	0,00	-48.100,00	16.400,00	0,00	16.400,00
	64.500,00					
<b>TOTAL DO ORÇAO</b>						
	2.202.288,92	0,00	0,00	2.202.288,92	1.579.327,55	622.961,37
<b>1003 PROCURADORIA GERAL DO MUNICÍPIO - PROGBM</b>						
3.1.90.11.00	VENCIMENTOS E VANTAGENS FIXAS - PESSOAL CIVIL	0,00	0,00	276.020,00	275.877,70	42,30
	276.020,00					



**ANEXO 2- COMPARATIVO DA DESPESA**



**MUNICÍPIO DE OIAPOQUE**  
RUA JOAQUIM CAETANO DA SILVA 460  
05990445/0001-90 Balanço Exercício: 2022

**ANEXO 11**  
**COMPARATIVO DA DESPESA AUTORIZADA COM A REALIZADA**  
**ENTIDADE: PREFEITURA MUNICIPAL DE OIAPOQUE - PERÍODO: 01/01/2022 ATÉ 31/12/2022**

Page 2

COD ESPECIFICACAO	CREDITO ORC E SUPLEMENT	CREDITO ESP E EXTRA	REALOCAÇÃO/ ALTERAÇÃO DE 000	TOTAL	REALIZADA	DIFERENCAS
3.1.90.13.00	OBRIGAÇÕES PATRONAIS	71.520,00	0,00	71.520,00	0,00	71.520,00
3.1.90.91.00	SENTENÇAS JUDICIAIS	633.981,99	7.000,00	640.981,99	611.345,01	29.636,98
3.3.90.14.00	DARIAS - PESSOAL CIVIL	5.030,00	1.000,00	6.030,00	6.004,85	25,15
3.3.90.30.00	MATERIAL DE CONSUMO	11.000,00	0,00	11.000,00	0,00	11.000,00
3.3.90.33.00	SERVIÇOS DE CONSULTORIA	50.000,00	0,00	50.000,00	0,00	50.000,00
3.3.90.36.00	OUTROS SERVIÇOS DE TERCEIROS - PESSOA FÍSICA	11.000,00	0,00	11.000,00	0,00	11.000,00
3.3.90.39.00	OUTROS SERVIÇOS DE TERCEIROS - PESSOA JURÍDICA	11.000,00	0,00	11.000,00	0,00	11.000,00
4.4.90.52.00	EQUIPAMENTOS E MATERIAL PERMANENTE	5.000,00	0,00	5.000,00	0,00	5.000,00
TOTAL DO ORÇAO	1.074.551,99	0,00	0,00	1.074.551,99	893.327,56	181.224,43
1004 CONTROLADORIA GERAL DO MUNICÍPIO - COGEM						
3.1.90.11.00	VENCIMENTOS E VANTAGENS FIXAS - PESSOAL CIVIL	103.150,00	0,00	103.150,00	49.560,00	53.590,00
3.1.90.13.00	OBRIGAÇÕES PATRONAIS	22.690,00	0,00	22.672,00	0,00	22.072,00
3.3.90.14.00	DARIAS - PESSOAL CIVIL	5.000,00	0,00	618,00	4.986,40	1.031,60





**MUNICÍPIO DE OIAPOQUE**  
RUA JOAQUIM CAETANO DA SILVA 480  
05990445/0001-90 Balanço Exercício: 2022

**ANEXO 11**  
**COMPARATIVO DA DESPESA AUTORIZADA COM A REALIZADA**  
**ENTIDADE: PREFEITURA MUNICIPAL DE OIAPOQUE - PERÍODO: 01/01/2022 ATÉ 31/12/2022**

Page 3

COD ESPECIFICACAO	CREDITO ORÇ E SUPLEMEN T	CREDITO ESP E EXTRA	REALOCAÇÃO/ ALTERAÇÃO DE 000	TOTAL	REALIZADA	DIFERENCAS
3.3.90.30.00	MATERIAL DE CONSUMO	15.000,00	0,00	15.000,00	0,00	15.000,00
3.3.90.33.00	PASSAGENS E DESPESAS COM LOCOMOÇÃO	9.000,00	0,00	9.000,00	0,00	9.000,00
3.3.90.36.00	OUTROS SERVIÇOS DE TERCEIROS - PESSOA FÍSICA	11.000,00	0,00	11.000,00	0,00	11.000,00
3.3.90.39.00	OUTROS SERVIÇOS DE TERCEIROS - PESSOA JURÍDICA	11.000,00	0,00	11.000,00	0,00	11.000,00
4.4.90.52.00	EQUIPAMENTOS E MATERIAL PERMANENTE	5.000,00	0,00	5.000,00	0,00	5.000,00
<b>T O T A L D O ORÇAO</b>	<b>181.940,00</b>	<b>0,00</b>	<b>0,00</b>	<b>181.940,00</b>	<b>54.146,40</b>	<b>127.693,60</b>
<b>1005 SECRETARIA MUNICIPAL DE ADMINISTRAÇÃO - SEMAD</b>						
3.1.90.04.00	CONTRATAÇÃO POR TEMPO DETERMINADO	1.476.900,00	0,00	1.476.900,00	1.219.624,96	257.275,04
3.1.90.11.00	VENCIMENTOS E VANTAGENS FIXAS - PESSOAL CIVIL	4.274.130,00	0,00	4.274.130,00	4.271.391,88	2.738,12
3.1.90.13.00	OBRIGAÇÕES PATRONAIS	863.630,00	0,00	863.230,00	0,00	863.230,00
3.3.90.14.00	DIARIAS - PESSOAL CIVIL	31.250,00	0,00	22.010,88	48.718,41	4.542,47
3.3.90.30.00	MATERIAL DE CONSUMO	1.082.007,58	0,00	129.401,28	1.191.408,86	1.062.007,58
3.3.90.33.00	PASSAGENS E DESPESAS COM LOCOMOÇÃO	5.000,00	0,00	-5.000,00	0,00	188.639,52





**MUNICÍPIO DE OIAPOQUE**  
RUA JOAQUIM CAETANO DA SILVA 480  
05960445/0001-90 Banguê Exerceo: 2022

**ANEXO 11**  
**COMPARATIVO DA DESPESA AUTORIZADA COM A REALIZADA**  
**ENTIDADE: PREFEITURA MUNICIPAL DE OIAPOQUE - PERÍODO: 01/01/2022 ATÉ 31/12/2022**

Page 4

COD ESPECIFICACAO	CREDITO ORC E SUPLEMENT	CREDITO ESP E EXTRA	REALOCAÇÃO/ ALTERAÇÃO DE ODD	TOTAL	REALIZADA	DIFERENCAS
3.3.90.36.00	OUTROS SERVIÇOS DE TERCEIROS - PESSOA FISICA	0,00	48.831,00	146.659,00	132.500,00	14.159,00
3.3.90.39.00	OUTROS SERVIÇOS DE TERCEIROS - PESSOA JURIDICA	195.290,00	28.548,27	2.422.203,72	2.218.062,02	204.141,70
	2.303.654,45	0,00				
3.3.90.40.00	SERVIÇOS DE TECNOLOGIA DA INFORMACÃO E COMUNICACÃO - PESSOA	0,00	-203.351,65	57.948,35	57.300,00	648,35
	281.300,00					
3.3.90.93.00	INDENIZACÖES E RESTITUICÖES	0,00	98.680,33	180.772,32	180.083,54	688,78
	82.091,99					
4.4.90.52.00	EQUIPAMENTOS E MATERIAL PERMANENTE	0,00	8.740,89	747.740,89	615.398,00	132.341,89
	739.000,00					
<b>T O T A L D O O R G A O</b>	<b>11.394.254,02</b>	<b>0,00</b>	<b>30.000,00</b>	<b>11.414.254,02</b>	<b>9.745.848,15</b>	<b>1.668.404,87</b>
1006 SECRETARIA MUNIC. DE PLANEJAMENTO E GESTÃO - SBMPLAG						
3.1.90.11.00	VENCIMENTOS E VANTAGENS FIXAS - PESSOAL CIVIL	0,00	0,00	74.520,00	59.425,81	15.094,19
	74.520,00					
3.1.90.13.00	OBRIGACÖES PATRONAIS	0,00	0,00	16.390,00	0,00	16.390,00
	16.390,00					
3.3.90.14.00	DIARIAS - PESSOAL CIVIL	0,00	0,00	5.000,00	4.295,20	704,80
	5.000,00					
3.3.90.30.00	MATERIAL DE CONSUMO	0,00	0,00	11.000,00	0,00	11.000,00
	11.000,00					
3.3.90.36.00	OUTROS SERVIÇOS DE TERCEIROS - PESSOA FISICA	0,00	0,00	11.000,00	0,00	11.000,00
	11.000,00					
3.3.90.39.00	OUTROS SERVIÇOS DE TERCEIROS - PESSOA JURIDICA	0,00	0,00	11.000,00	0,00	11.000,00
	11.000,00					





**MUNICIPIO DE OIAPOQUE**  
RUA JOAQUIM CAETANO DA SILVA 480

059904450001-90

Balanco Exercício: 2022

**ANEXO 11**

**COMPARATIVO DA DESPESA AUTORIZADA COM A REALIZADA**

**ENTIDADE: PREFEITURA MUNICIPAL DE OIAPOQUE - PERÍODO: 01/01/2022 ATÉ 31/12/2022**

Page 5

COD ESPECIFICACAO	CREDITO ORC E SUPLEMENT	CREDITO ESP E EXTRA	REALOCAÇÃO/ ALTERAÇÃO DE ODD	TOTAL	REALIZADA	DIFERENCAS
4.4.90.52.00	EQUIPAMENTOS E MATERIAL PERMANENTE					
	5.000,00	0,00	0,00	5.000,00	0,00	5.000,00
9.9.99.99.00	RESERVA DE CONTINGENCIA					
	600.000,00	0,00	0,00	600.000,00	0,00	600.000,00
<b>TOTAL DO ORGÃO</b>	<b>733.910,00</b>	<b>0,00</b>	<b>0,00</b>	<b>733.910,00</b>	<b>63.721,01</b>	<b>670.188,99</b>
1007 SECRETARIA MUNICIPAL DE FINANÇAS - SEMFAZ						
3.1.90.04.00	CONTRATAÇÃO POR TEMPO DETERMINADO					
	19.514,00	0,00	0,00	19.514,00	16.160,00	3.354,00
3.1.90.11.00	VENCIMENTOS E VANTAGENS FIXAS - PESSOAL CIVIL					
	910.830,00	0,00	0,00	910.830,00	806.631,71	104.198,29
3.1.90.13.00	OBRIGAÇÕES PATRONAIS					
	822.200,00	0,00	-25.000,00	157.200,00	0,00	157.200,00
3.1.90.92.00	DESPESAS DE EXERCÍCIOS ANTERIORES					
	1.282.578,00	0,00	-437.500,00	825.078,00	0,00	825.078,00
3.3.90.14.00	DIARIAS - PESSOAL CIVIL					
	34.320,00	0,00	3.754,00	38.074,00	36.889,23	1.184,77
3.3.90.30.00	MATERIAL DE CONSUMO					
	84.200,00	0,00	-74.254,00	9.946,00	0,00	9.946,00
3.3.90.33.00	PASSAGENS E DESPESAS COM LOCOMOÇÃO					
	17.500,00	0,00	-15.776,00	1.740,00	0,00	1.740,00
3.3.90.36.00	OUTROS SERVIÇOS DE TERCEIROS - PESSOA FISICA					
	225.380,00	0,00	-4.490,00	220.900,00	210.000,00	10.900,00
3.3.90.39.00	OUTROS SERVIÇOS DE TERCEIROS - PESSOA JURIDICA					
	524.940,00	0,00	599.750,00	1.114.690,00	93.281,46	1.021.408,54





**MUNICIPIO DE OIAPOQUE**  
RUA JOAQUIM CAETANO DA SILVA 460  
05990445/0001-80 Balanço Exercício: 2022

**ANEXO 11**  
**COMPARATIVO DA DESPESA AUTORIZADA COM A REALIZADA**  
**ENTIDADE: PREFEITURA MUNICIPAL DE OIAPOQUE - PERÍODO: 01/01/2022 ATÉ 31/12/2022**

Page 6

COD ESPECIFICACAO	CREDITO ORC E SUPLEMENT	CREDITO ESP E EXTRA	REALOCAÇÃO ALTERAÇÃO DE 000	TOTAL	REALIZADA	DIFERENCAS
3.3.90.47.00	OBRIGAÇÕES TRIBUTARIAS E CONTRIBUTIVAS	0,00	0,00	576.000,00	189.506,81	386.493,19
3.3.90.92.00	DESPESAS DE EXERCÍCIOS ANTERIORES	133.600,00	0,00	133.600,00	34.986,86	98.613,14
4.4.90.52.00	EQUIPAMENTOS E MATERIAL PERMANENTE	39.000,00	-36.500,00	2.500,00	0,00	2.500,00
TOTAL DO ORÇAO	4.010.072,00	0,00	0,00	4.010.072,00	1.397.466,07	2.622.615,93
1009 SECRETARIA MUNICIPAL DE ESPORTE E LAZER - SEMEL						
3.1.90.11.00	VENCIMENTOS E VANTAGENS FIXAS - PESSOAL CIVIL	0,00	0,00	138.180,00	138.136,52	43,48
3.1.90.13.00	OBRIGAÇÕES PATRONAIS	31.650,00	0,00	31.650,00	0,00	31.650,00
3.3.90.14.00	DIARIAS - PESSOAL CIVIL	3.000,00	0,00	3.000,00	2.815,54	184,46
3.3.90.30.00	MATERIAL DE CONSUMO	6.000,00	0,00	6.000,00	0,00	6.000,00
3.3.90.31.00	PREMIAÇÕES CULTURAIS, ARTÍSTICAS, CIENTÍFICAS, DESPORTIVAS E	11.000,00	0,00	11.000,00	0,00	11.000,00
3.3.90.33.00	PASSAGENS E DESPESAS COM LOCOMOÇÃO	3.000,00	0,00	3.000,00	0,00	3.000,00
3.3.90.36.00	OUTROS SERVIÇOS DE TERCEIROS - PESSOA FÍSICA	11.000,00	0,00	11.000,00	0,00	11.000,00
3.3.90.39.00	OUTROS SERVIÇOS DE TERCEIROS - PESSOA JURÍDICA	24.000,00	0,00	24.000,00	0,00	24.000,00





**MUNICÍPIO DE OIAPOQUE**  
RUA JOAQUIM CAETANO DA SILVA 460  
05990445/0001 40 Balanço Exercício: 2022

**ANEXO 11**  
**COMPARATIVO DA DESPESA AUTORIZADA COM A REALIZADA**  
**ENTIDADE: PREFEITURA MUNICIPAL DE OIAPOQUE - PERÍODO: 01/01/2022 ATÉ 31/12/2022**

Page 7

COD ESPECIFICACAO	CREDITO ORC E SUPLEMENT	CREDITO ESP E EXTRA	REALOCAÇÃO/ ALTERAÇÃO DE 000	TOTAL	REALIZADA	DIFERENCAS
4.4.90.52.00	EQUIPAMENTOS E MATERIAL PERMANENTE	0,00	0,00	5.000,00	0,00	5.000,00
TOTAL DO ORGÃO	5.000,00	0,00	0,00	232.830,00	140.952,08	91.877,94
1010 SECRETARIA MUNICIPAL DE ASSISTENCIA SOCIAL - SEMAS						
4.4.90.51.00	OBRAS E INSTALAÇÕES	20.000,00	0,00	20.000,00	0,00	20.000,00
TOTAL DO ORGÃO	20.000,00	0,00	0,00	20.000,00	0,00	20.000,00
1011 SECRETARIA MUNICIPAL DE MEIO AMBIENTE - SEMMA						
3.1.90.04.00	CONTRATAÇÃO POR TEMPO DETERMINADO					
3.1.90.11.00	VENCIMENTOS E VANTAGENS FIXAS - PESSOAL CIVIL	46.300,00	0,00	46.300,00	38.259,80	8.041,20
3.1.90.13.00	OBRIGAÇÕES PATRONAIS	545.840,00	0,00	545.840,00	413.164,35	132.675,65
3.3.90.14.00	DÍARIAS - PESSOAL CIVIL	132.440,00	0,00	87.505,00	0,00	87.505,00
3.3.90.30.00	MATERIAL DE CONSUMO	6.370,00	0,00	14.120,00	13.945,56	273,44
3.3.90.36.00	OUTROS SERVIÇOS DE TERCEIROS - PESSOA FÍSICA	635.788,32	0,00	1.428.753,89	1.369.846,54	58.917,35
3.3.90.39.00	OUTROS SERVIÇOS DE TERCEIROS - PESSOA JURÍDICA	355.100,00	0,00	132.051,52	105.755,00	26.296,52
		60.100,00	0,00	10.100,00	4.327,04	5.772,96





**MUNICÍPIO DE OIAPOQUE**  
RUA JOAQUIM CAETANO DA SILVA 460

05990445/0001-90

Balanco Exercicio: 2022

**ANEXO 11**

**COMPARATIVO DA DESPESA AUTORIZADA COM A REALIZADA**

**ENTIDADE: PREFEITURA MUNICIPAL DE OIAPOQUE - PERÍODO: 01/01/2022 ATÉ 31/12/2022**

Page 8

COD ESPECIFICACAO	CREDITO ORC E SUPLEMEN T	CREDITO ESP E EXTRA	REALOCAÇÃO/ ALTERAÇÃO DE 000	TOTAL	REALIZADA	DIFERENCAS
4.4.90.51.00	OBRAS E INSTALAÇÕES					
	518.893,81	0,00	-90.448,19	428.545,62	407.166,04	21.379,58
4.4.90.52.00	EQUIPAMENTOS E MATERIAL PERMANENTE					
	727.125,18	0,00	-442.742,09	284.383,09	40.700,00	243.683,09
<b>TOTAL DO ORGÃO</b>	<b>3.028.057,31</b>	<b>0,00</b>	<b>-50.448,19</b>	<b>2.977.609,12</b>	<b>2.393.094,33</b>	<b>584.514,79</b>
<b>1012 SECRETARIA MUNICIPAL DE INFRAESTRUTURA E DESENVOLVIMENTO-SEMI-FRAD</b>						
3.1.90.04.00	CONTRATAÇÃO POR TEMPO DETERMINADO					
	2.387.300,00	0,00	0,00	2.387.300,00	1.996.465,83	391.434,17
3.1.90.11.00	VENCIMENTOS E VANTAGENS FIXAS - PESSOAL CIVIL					
	1.302.820,00	0,00	-108.000,00	1.194.820,00	1.183.719,25	11.100,75
3.1.90.13.00	OBRIGAÇÕES PATRONAIS					
	267.290,00	0,00	-27.400,00	239.890,00	0,00	239.890,00
3.3.90.14.00	DIARIAS - PESSOAL CIVIL					
	28.000,00	0,00	-7.700,00	18.300,00	17.027,45	1.272,55
3.3.90.30.00	MATERIAL DE CONSUMO					
	627.502,83	0,00	735.893,08	1.363.485,91	1.192.169,78	171.316,13
3.3.90.36.00	OUTROS SERVIÇOS DE TERCEIROS - PESSOA FÍSICA					
	454.460,00	0,00	-237.725,67	216.734,33	196.221,00	20.519,33
3.3.90.39.00	OUTROS SERVIÇOS DE TERCEIROS - PESSOA JURÍDICA					
	2.854.691,00	0,00	155.932,70	3.010.623,70	2.952.575,93	58.047,77
4.4.90.39.00	OUTROS SERVIÇOS DE TERCEIROS - PESSOA JURÍDICA					
	3.750.000,00	0,00	0,00	3.750.000,00	3.742.827,13	7.172,87
4.4.90.51.00	OBRAS E INSTALAÇÕES					
	10.408.191,02	0,00	-207.277,11	10.201.913,91	9.971.531,60	230.382,31





**MUNICÍPIO DE OIAPOQUE**  
RUA JOAQUIM CAETANO DA SILVA 480  
059604450001-90      Balaço Exerceo: 2022

**ANEXO 11**  
**COMPARATIVO DA DESPESA AUTORIZADA COM A REALIZADA**  
**ENTIDADE: PREFEITURA MUNICIPAL DE OIAPOQUE - PERÍODO: 01/01/2022 ATÉ 31/12/2022**

Page 9

COD ESPECIFICACAO	CREDITO ORC E SUPLEMENT	CREDITO ESP E EXTRA	REALOCAÇÃO/ ALTERAÇÃO DE ODD	TOTAL	REALIZADA	DIFERENCAS
4.4.90.52.00	EQUIPAMENTOS E MATERIAL PERMANENTE					
	98.870,00	0,00	-26.813,00	72.057,00	7.011,30	65.045,70
4.4.90.61.00	AQUISIÇÃO DE IMÓVEIS					
	1.460.000,00	0,00	0,00	1.460.000,00	1.450.000,00	0,00
4.4.90.93.00	INDENIZACÖES E RESTITUICÖES					
	0,00	0,00	90.448,19	90.448,19	90.448,19	0,00
<b>TOTAL DO ORGÃO</b>	<b>23.828.730,85</b>	<b>0,00</b>	<b>367.448,19</b>	<b>23.996.179,04</b>	<b>22.799.697,46</b>	<b>1.196.481,58</b>
1013 SECRETARIA MUNICIPAL DE EDUCACAO - SEMED						
3.1.90.04.00	CONTRATACAO POR TEMPO DETERMINADO					
	245.300,00	0,00	0,00	245.300,00	202.691,01	42.608,99
3.1.90.11.00	VENCIMENTOS E VANTAGENS FIXAS - PESSOAL CIVIL					
	359.160,00	0,00	0,00	359.160,00	306.539,49	52.620,51
3.1.90.13.00	ORRIGACÖES PATRONAIS					
	79.510,00	0,00	0,00	79.510,00	8.891,97	70.618,03
3.1.90.92.00	DESPESAS DE EXERCICIOS ANTERIORES					
	2.000.000,00	0,00	0,00	2.000.000,00	1.442.278,56	557.721,44
3.3.90.14.00	DIARIAS - PESSOAL CIVIL					
	51.511,03	0,00	0,00	51.511,03	36.337,37	15.173,66
3.3.90.30.00	MATERIAL DE CONSUMO					
	844.085,40	0,00	94.1140,00	1.785.225,40	846.448,40	938.777,00
3.3.90.36.00	OUTROS SERVIÇOS DE TERCEIROS - PESSOA FISICA					
	1.124.709,00	0,00	-660.000,00	464.709,00	82.289,79	382.425,21
3.3.90.39.00	OUTROS SERVIÇOS DE TERCEIROS - PESSOA JURIDICA					
	701.000,00	0,00	133.000,00	834.000,00	753.998,78	80.031,22





**MUNICIPIO DE OIAPOQUE**  
RUA JOAQUIM CAETANO DA SILVA 480  
05960445/0001-90 Banguê Exerceo: 2022

**ANEXO 11**  
**COMPARATIVO DA DESPESA AUTORIZADA COM A REALIZADA**  
**ENTIDADE: PREFEITURA MUNICIPAL DE OIAPOQUE - PERIODO: 01/01/2022 ATÉ 31/12/2022**

Page 10

COD ESPECIFICACAO	CREDITO ORC E SUPLEMENT	CREDITO ESP E EXTRA	REALOCAÇÃO/ ALTERAÇÃO DE ODD	TOTAL	REALIZADA	DIFERENCAS
3.3.90.41.00	CONTRIBUICOES					
	9.933,00	0,00	0,00	9.933,00	0,00	9.933,00
4.4.90.51.00	OBRAS E INSTALACOES					
	885.200,00	0,00	-481.140,00	424.060,00	0,00	424.060,00
4.4.90.52.00	EQUIPAMENTOS E MATERIAL PERMANENTE					
	687.800,00	0,00	0,00	687.800,00	99.600,00	588.200,00
<b>TOTAL DO ORGAO</b>	<b>6.989.208,43</b>	<b>0,00</b>	<b>-47.000,00</b>	<b>6.941.208,43</b>	<b>3.779.039,37</b>	<b>3.162.169,06</b>
1014 SECRETARIA MUNICIPAL DE CULTURA - SEMCULT						
3.1.90.11.00	VENCIMENTOS E VANTAGENS FIXAS - PESSOAL CIVIL					
	94.100,00	0,00	0,00	94.100,00	94.059,86	40,14
3.1.90.13.00	OBRIGACOES PATRONAIS					
	17.800,00	0,00	0,00	17.800,00	0,00	17.800,00
3.3.90.14.00	DIARIAS - PESSOAL CIVIL					
	5.000,00	0,00	0,00	5.000,00	1.482,40	3.507,60
3.3.90.30.00	MATERIAL DE CONSUMO					
	142.530,00	0,00	-114.000,00	28.530,00	0,00	28.530,00
3.3.90.31.00	PREMIOES CULTURAIS, ARTISTICAS, CIENTIFICAS, DESPORTIVAS E					
	11.000,00	0,00	0,00	11.000,00	0,00	11.000,00
3.3.90.36.00	OUTROS SERVIÇOS DE TERCEIROS - PESSOA FISICA					
	355.340,00	0,00	-145.200,00	210.140,00	21.500,00	188.640,00
3.3.90.39.00	OUTROS SERVIÇOS DE TERCEIROS - PESSOA JURIDICA					
	681.407,50	0,00	259.200,00	940.607,50	929.607,50	11.000,00
4.4.90.52.00	EQUIPAMENTOS E MATERIAL PERMANENTE					
	5.000,00	0,00	0,00	5.000,00	0,00	5.000,00





**MUNICÍPIO DE OIAPOQUE**  
RUA JOAQUIM CAETANO DA SILVA 460  
05990445/0001-80      Balanço Exercício: 2022

**ANEXO 11**  
**COMPARATIVO DA DESPESA AUTORIZADA COM A REALIZADA**  
**ENTIDADE: PREFEITURA MUNICIPAL DE OIAPOQUE - PERÍODO: 01/01/2022 ATÉ 31/12/2022**

Page 11

COD ESPECIFICACAO	CREDITO ORC E SUPLEMENT	CREDITO ESP E EXTRA	REALOCAÇÃO ALTERAÇÃO DE 000	TOTAL	REALIZADA	DIFERENCAS
<b>TOTAL DO ORGAO</b>	<b>1 312.777,50</b>	<b>0,00</b>	<b>0,00</b>	<b>1 312.177,50</b>	<b>1 046.669,76</b>	<b>265.517,74</b>
<b>1015 SECRETARIA MUNICIPAL DE TURISMO - SEMTUR</b>						
3 190 11 00	VENCIMENTOS E VANTAGENS FIXAS - PESSOAL CIVIL	0,00	0,00	140.000,00	139.997,90	12,10
3 190 13 00	ORRIGAÇÕES PATRONAIS	0,00	-5.000,00	92.780,00	0,00	92.780,00
3 390 14 00	DIARIAS - PESSOAL CIVIL	0,00	5.000,00	8.000,00	7.179,28	821,72
3 390 30 00	MATERIAL DE CONSUMO	0,00	0,00	6.000,00	0,00	6.000,00
3 390 36 00	OUTROS SERVIÇOS DE TERCEIROS - PESSOA FISICA	0,00	0,00	11.000,00	0,00	11.000,00
3 390 39 00	OUTROS SERVIÇOS DE TERCEIROS - PESSOA JURIDICA	0,00	0,00	11.000,00	0,00	11.000,00
4 490 52 00	EQUIPAMENTOS E MATERIAL PERMANENTE	0,00	0,00	5.000,00	0,00	5.000,00
<b>TOTAL DO ORGAO</b>	<b>273.780,00</b>	<b>0,00</b>	<b>0,00</b>	<b>273.780,00</b>	<b>147.166,18</b>	<b>126.613,82</b>
<b>1017 SECRETARIA MUNICIPAL DE PESCA E AQUICULTURA - SEMPESSAO</b>						
3 190 11 00	VENCIMENTOS E VANTAGENS FIXAS - PESSOAL CIVIL	0,00	0,00	89.100,00	53.307,65	35.792,35
3 190 13 00	ORRIGAÇÕES PATRONAIS	0,00	0,00	19.600,00	0,00	19.600,00





**MUNICÍPIO DE OIAPOQUE**  
RUA JOAQUIM CAETANO DA SILVA 460  
05990445/0001-90 Balanço Exercício: 2022

**ANEXO 11**  
**COMPARATIVO DA DESPESA AUTORIZADA COM A REALIZADA**  
**ENTIDADE: PREFEITURA MUNICIPAL DE OIAPOQUE - PERÍODO: 01/01/2022 ATÉ 31/12/2022**

Page 12

COD ESPECIFICACAO	CREDITO ORC E SUPLEMENT	CREDITO ESP E EXTRA	REALOCAÇÃO/ ALTERAÇÃO DE 000	TOTAL	REALIZADA	DIFERENCAS
3.3.90.30.00	MATERIAL DE CONSUMO	0,00	0,00	5.000,00	0,00	5.000,00
3.3.90.36.00	OUTROS SERVIÇOS DE TERCEIROS - PESSOA FÍSICA	22.000,00	0,00	22.000,00	0,00	22.000,00
3.3.90.39.00	OUTROS SERVIÇOS DE TERCEIROS - PESSOA JURÍDICA	11.000,00	0,00	11.000,00	0,00	11.000,00
4.4.90.52.00	EQUIPAMENTOS E MATERIAL PERMANENTE	5.000,00	0,00	5.000,00	0,00	5.000,00
<b>TOTAL DO ORÇAO</b>	<b>151.700,00</b>	<b>0,00</b>	<b>0,00</b>	<b>151.700,00</b>	<b>53.307,65</b>	<b>98.392,35</b>
<b>1018 SECRETARIA MUNICIPAL DE AGRICULTURA - SEMAQUI</b>						
3.1.90.04.00	CONTRATAÇÃO POR TEMPO DETERMINADO	0,00	0,00	44.000,00	36.400,00	7.600,00
3.1.90.11.00	VENCIMENTOS E VANTAGENS FIXAS - PESSOAL CIVIL	193.420,00	0,00	193.420,00	193.369,86	60,14
3.1.90.13.00	OBRIGAÇÕES PATRONAIS	41.230,00	-1.000,00	40.230,00	0,00	40.230,00
3.3.90.14.00	DIÁRIAS - PESSOAL CIVIL	3.000,00	1.000,00	4.000,00	3.780,12	239,88
3.3.90.30.00	MATERIAL DE CONSUMO	11.000,00	-4.500,00	6.500,00	0,00	6.500,00
3.3.90.32.00	MATERIAL BEM OU SERVIÇO PARA DISTRIBUIÇÃO GRATUITA	23.000,00	-22.500,00	500,00	0,00	500,00
3.3.90.36.00	OUTROS SERVIÇOS DE TERCEIROS - PESSOA FÍSICA	38.000,00	0,00	120.000,00	118.000,00	2.000,00





**MUNICÍPIO DE OIAPOQUE**  
RUA JOAQUIM CAETANO DA SILVA,460

05990445/0001-90

Balanco Exercício: 2022

**ANEXO 11**

**COMPARATIVO DA DESPESA AUTORIZADA COM A REALIZADA**

**ENTIDADE: PREFEITURA MUNICIPAL DE OIAPOQUE - PERÍODO: 01/01/2022 ATÉ 31/12/2022**

Page 13

COD ESPECIFICACAO	CREDITO ORC E SUPLEMENT	CREDITO ESP E EXTRA	REALOCAÇÃO/ ALTERAÇÃO DE 000	TOTAL	REALIZADA	DIFERENCAS
3.3.90.39.00	OUTROS SERVIÇOS DE TERCEIROS - PESSOA JURÍDICA					
	8.000,00	0,00	-8.000,00	0,00	0,00	0,00
4.4.90.52.00	EQUIPAMENTOS E MATERIAL PERMANENTE					
	67.000,00	0,00	-42.500,00	24.500,00	0,00	24.500,00
<b>TOTAL DO ORGÃO</b>	<b>428.660,00</b>	<b>0,00</b>	<b>4.500,00</b>	<b>433.150,00</b>	<b>351.519,98</b>	<b>81.630,02</b>
1019 SECRETARIA MUNIC. DE DESENVOL E URBANISMO - SEMDURH						
3.1.90.11.00	VENCIMENTOS E VANTAGENS FIXAS - PESSOAL CIVIL					
	229.690,00	0,00	0,00	229.690,00	229.644,23	5,77
3.1.90.13.00	OBRIGAÇÕES PATRONAIS					
	47.940,00	0,00	0,00	47.940,00	0,00	47.940,00
3.3.90.14.00	DÍARIAS - PESSOAL CIVIL					
	3.000,00	0,00	200,00	3.200,00	3.177,35	22,65
3.3.90.30.00	MATERIAL DE CONSUMO					
	11.000,00	0,00	-200,00	10.800,00	0,00	10.800,00
3.3.90.36.00	OUTROS SERVIÇOS DE TERCEIROS - PESSOA FÍSICA					
	24.300,00	0,00	0,00	24.300,00	0,00	24.300,00
3.3.90.39.00	OUTROS SERVIÇOS DE TERCEIROS - PESSOA JURÍDICA					
	8.000,00	0,00	0,00	8.000,00	0,00	8.000,00
4.4.90.52.00	EQUIPAMENTOS E MATERIAL PERMANENTE					
	5.000,00	0,00	-4.500,00	500,00	0,00	500,00
<b>TOTAL DO ORGÃO</b>	<b>328.890,00</b>	<b>0,00</b>	<b>-4.500,00</b>	<b>324.390,00</b>	<b>232.821,58</b>	<b>91.568,42</b>

1020 SECRETARIA MUNIC. DE GOVERNO, ASSUNT EXT., COOPR, INST, SEMGOV





**MUNICÍPIO DE OIAPOQUE**  
RUA JOAQUIM CAETANO DA SILVA 480  
05960445/0001-90      Balanço Exercício: 2022

**ANEXO 11**  
**COMPARATIVO DA DESPESA AUTORIZADA COM A REALIZADA**  
**ENTIDADE: PREFEITURA MUNICIPAL DE OIAPOQUE - PERÍODO: 01/01/2022 ATÉ 31/12/2022**

Page 14

COD ESPECIFICACAO	CREDITO ORC E SUPLEMENT	CREDITO ESP E EXTRA	REALOCAÇÃO/ ALTERAÇÃO DE ODD	TOTAL	REALIZADA	DIFERENCAS
3.1.90.11.00	VENCIMENTOS E VANTAGENS FIXAS - PESSOAL CIVIL	0,00	0,00	134.750,00	134.575,00	175,00
3.1.90.13.00	OBRIGAÇÕES PATRONAIS	134.750,00	0,00	134.750,00	134.575,00	175,00
3.1.90.14.00	DIARIAS - PESSOAL CIVIL	27.940,00	0,00	27.940,00	0,00	27.940,00
3.3.90.30.00	MATERIAL DE CONSUMO	12.000,00	0,00	12.000,00	4.514,30	7.485,70
3.3.90.36.00	OUTROS SERVIÇOS DE TERCEIROS - PESSOA FISICA	0,00	0,00	12.000,00	0,00	12.000,00
3.3.90.39.00	OUTROS SERVIÇOS DE TERCEIROS - PESSOA JURIDICA	11.000,00	0,00	11.000,00	0,00	11.000,00
4.4.90.52.00	EQUIPAMENTOS E MATERIAL PERMANENTE	8.000,00	0,00	8.000,00	0,00	8.000,00
TOTAL DO ORCAMENTARIO	210.590,00	0,00	0,00	210.590,00	139.089,30	71.500,70
TOTAL ORCAMENTARIO	56.890.531,02	0,00	300.000,00	56.890.531,02	44.807.145,41	11.883.385,61

OIAPOQUE/AP - 31 de dezembro de 2022





**MUNICÍPIO DE OIAPOQUE**  
RUA JOAQUIM CAETANO DA SILVA,480  
05960445/0001-90      Balaço Exercicio: 2022

**ANEXO 11**  
**COMPARATIVO DA DESPESA AUTORIZADA COM A REALIZADA**  
**ENTIDADE: PREFEITURA MUNICIPAL DE OIAPOQUE - PERÍODO: 01/01/2022 ATÉ 31/12/2022**      Page 15

COD ESPECIFICACAO	CREDITO ORC E SUPLEMENT	CREDITO ESP E EXTRA	REALOCAÇÃO/ ALTERAÇÃO DE CDD	TOTAL	REALIZADA	DIFERENCAS
-------------------	----------------------------	------------------------	---------------------------------	-------	-----------	------------

PREFEITO MUNICIPAL

SECRETARIO MUNICIPAL

CONTADOR





## ANEXO 3- DEMONSTRATIVO DA DESPESA



**MUNICÍPIO DE OIAPOQUE**  
RUA JOAQUIM CAETANO DA SILVA 460  
05990445/0001-80      Balanço Exercício: 2022

**ANEXO 9**  
DEMONSTRATIVO DA DESPESA POR ORGAO E FUNÇÕES  
ENTIDADE: PREFEITURA MUNICIPAL DE OIAPOQUE - PERÍODO: Page 1  
01/01/2022 ATÉ 31/12/2022

### ORGAOS

<b>10</b>	<b>PODER EXECUTIVO</b>	<b>44.807.145,41</b>
<b>10 02</b>	<b>GABINETE DO PREFEITO - GAB</b>	<b>1.579.327,55</b>
04	Administração Financeira	1.434.491,42
14	Direitos da Cidadania	144.836,13
<b>10 03</b>	<b>PROCURADORIA GERAL DO MUNICÍPIO - PROGEM</b>	<b>893.327,56</b>
03	Essencial à Justiça	893.327,56
<b>10 04</b>	<b>CONTROLADORIA GERAL DO MUNICÍPIO - COGEM</b>	<b>54.146,40</b>
04	Administração Financeira	54.146,40
<b>10 05</b>	<b>SECRETARIA MUNICIPAL DE ADMINISTRAÇÃO - SEMAD</b>	<b>9.745.849,15</b>
04	Administração Financeira	9.524.292,33
06	Segurança Pública	221.556,82
<b>10 06</b>	<b>SECRETARIA MUNICIPAL DE PLANEJAMENTO E GESTÃO - SEMPL</b>	<b>63.721,01</b>
04	Administração Financeira	63.721,01
<b>10 07</b>	<b>SECRETARIA MUNICIPAL DE FINANÇAS - SEMFAZ</b>	<b>1.387.456,07</b>
04	Administração Financeira	1.387.456,07
<b>10 08</b>	<b>SECRETARIA MUNICIPAL DE ESPORTE E LAZER - SEMEL</b>	<b>140.952,06</b>
27	Desporto e Lazer	140.952,06
<b>10 11</b>	<b>SECRETARIA MUNICIPAL DE MEIO AMBIENTE - SEMMA</b>	<b>2.393.064,33</b>
18	Gestão Ambiental	2.393.064,33
<b>10 12</b>	<b>SECRETARIA MUNICIPAL DE INFRAESTRUTURA E DESENVOLVIMENTO-</b>	<b>22.799.697,46</b>
15	Urbanismo	21.560.185,06
25	Energia	1.239.512,40
<b>10 13</b>	<b>SECRETARIA MUNICIPAL DE EDUCAÇÃO - SEMED</b>	<b>3.779.039,37</b>
12	Educação	3.779.039,37
<b>10 14</b>	<b>SECRETARIA MUNICIPAL DE CULTURA - SEMCULT</b>	<b>1.046.659,76</b>
13	Cultura	1.046.659,76
<b>10 15</b>	<b>SECRETARIA MUNICIPAL DE TURISMO - SEMTUR</b>	<b>147.166,18</b>
23	Comércio e Serviços	147.166,18
<b>10 17</b>	<b>SECRETARIA MUNICIPAL DE PESCA E AQUICULTURA - SEMPESAQ</b>	<b>53.307,65</b>
23	Comércio e Serviços	53.307,65
<b>10 18</b>	<b>SECRETARIA MUNICIPAL DE AGRICULTURA - SEMAGRI</b>	<b>351.519,98</b>
20	Agricultura	351.519,98



**MUNICIPIO DE OIAPOQUE**  
RUA JOAQUIM CAETANO DA SILVA 460  
05990445/0001-80      Balanço Exercício: 2022

**ANEXO 9**  
DEMONSTRATIVO DA DESPESA POR ORGAO E FUNÇÕES  
ENTIDADE: PREFEITURA MUNICIPAL DE OIAPOQUE - PERÍODO: 01/01/2022 ATÉ 31/12/2022      Page 2

ORGAOS

10	PODER EXECUTIVO	44.807.145,41
10	19 SECRETARIA MUNIC. DE DESENVOL.E URBANISMO - SEMDUH	232.821,58
	15 Urbanismo	232.821,58
10	20 SECRETARIA MUNIC. DE GOVERNO, ASSUNT.EXT.,COORP.IN	139.089,30
	04 Administração Financeira	139.089,30
<b>TOTAL GERAL</b>		<b>44.807.145,41</b>

OIAPOQUE/AP, 31 de dezembro de 2022.

\_\_\_\_\_  
PREFEITO MUNICIPAL

\_\_\_\_\_  
SECRETARIO MUNICIPAL

\_\_\_\_\_  
CONTADOR



## ANEXO 4- PROGRAMA DE TRABALHO



### MUNICIPIO DE OIAPOQUE

RUA JOAQUIM CAETANO DA SILVA 480

05990445/0001-80

Balanco Exercício: 2022

### ANEXO 06 - PROGRAMA DE TRABALHO

ENTIDADE: PREFEITURA MUNICIPAL DE OIAPOQUE - PERÍODO: 01/01/2022

Page 1

ATÉ 31/12/2022

Orgao: 10 PODER EXECUTIVO

Unidade Orcamentaria: 02 GABINETE DO PREFEITO - GAB

CODIGO	ESPECIFICACAO	PROJETOS	ATIVIDADES	T O T A L
04	Administração Financeira	0,00	1.434.491,42	1.434.491,42
122	Administração Geral	0,00	1.434.491,42	1.434.491,42
0001	GESTÃO ADMINISTRATIVA	0,00	1.434.491,42	1.434.491,42
2004.0000	Gestão das Atividades do Gabinete Prefeito		1.233.599,97	1.233.599,97
2006.0000	Gestão das Atividades da Representação Externa		62.311,20	62.311,20
2082.0000	Gestão Gabinete do Vice Prefeito		138.580,25	138.580,25
14	Direitos da Cidadania	0,00	144.836,13	144.836,13
182	Defesa Civil	0,00	58.904,13	58.904,13
0007	ASSISTENCIA SOCIAL, DEFESA CIVIL	0,00	58.904,13	58.904,13
2100.0000	Gestão das Atividades da Defesa Civil Municipal		58.904,13	58.904,13
423	Assistência aos Povos Indigenas	0,00	85.932,00	85.932,00
0009	DESENVOLVIMENTO SUSTENTAVEL	0,00	85.932,00	85.932,00
2017.0000	Gestão das Atividades da Secretaria de Apoio ao Povo Indigin		85.932,00	85.932,00
TOTAL		0,00	1.579.327,55	1.579.327,55

**MUNICÍPIO DE OIAPOQUE**

RUA JOAQUIM CAETANO DA SILVA 460

05990445/0001-80

Balanço Exercício: 2022

**ANEXO 06 - PROGRAMA DE TRABALHO****ENTIDADE: PREFEITURA MUNICIPAL DE OIAPOQUE - PERÍODO: 01/01/2022**

Page 2

**ATÉ 31/12/2022****Orgão:** 10 PODER EXECUTIVO**Unidade Orcamentaria:** 03 PROCURADORIA GERAL DO MUNICÍPIO - PROGEM

CODIGO	ESPECIFICACAO	PROJETOS	ATIVIDADES	T O T A L
03	Essencial à Justiça	0,00	893.327,56	893.327,56
062	Defesa do Interesse Público no Processo Judiciário	0,00	893.327,56	893.327,56
0001	GESTÃO ADMINISTRATIVA	0,00	893.327,56	893.327,56
2005.0000	Gestão das Atividades da Procuradoria geral do Município		893.327,56	893.327,56
TOTAL		0,00	893.327,56	893.327,56

**MUNICÍPIO DE OIAPOQUE**

RUA JOAQUIM CAETANO DA SILVA 460

05990445/0001-80

Balanço Exercício: 2022

**ANEXO 06 - PROGRAMA DE TRABALHO****ENTIDADE: PREFEITURA MUNICIPAL DE OIAPOQUE - PERÍODO: 01/01/2022**

Page 3

**ATÉ 31/12/2022****Orgão:** 10 PODER EXECUTIVO**Unidade Orcamentaria:** 04 CONTROLADORIA GERAL DO MUNICÍPIO - COGEM

CODIGO	ESPECIFICACAO	PROJETOS	ATIVIDADES	TOTAL
04	Administração Financeira	0,00	54.146,40	54.146,40
124	Controle Interno	0,00	54.146,40	54.146,40
0001	GESTÃO ADMINISTRATIVA	0,00	54.146,40	54.146,40
2008.0000	Gestão das Atividades da Controladoria Geral do Município -		54.146,40	54.146,40
TOTAL		0,00	54.146,40	54.146,40

**MUNICÍPIO DE OIAPOQUE**RUA JOAQUIM CAETANO DA SILVA 460  
05990445/0001-80

Balanço Exercício: 2022

**ANEXO 06 - PROGRAMA DE TRABALHO****ENTIDADE: PREFEITURA MUNICIPAL DE OIAPOQUE - PERÍODO: 01/01/2022**

Page 4

**ATÉ 31/12/2022****Orgão:** 10 PODER EXECUTIVO**Unidade Orcamentaria:** 05 SECRETARIA MUNICIPAL DE ADMINISTRAÇÃO - SEMAD

CODIGO	ESPECIFICACAO	PROJETOS	ATIVIDADES	T O T A L
04	Administração Financeira	615.399,00	8.908.893,33	9.524.292,33
122	Administração Geral	615.399,00	8.908.893,33	9.524.292,33
0001	GESTÃO ADMINISTRATIVA	615.399,00	8.908.893,33	9.524.292,33
1005.0000	Aquisição de Equipamento p/ Administração	615.399,00		615.399,00
2007.0000	Gestão das Atividades da Secretaria de Administração		8.908.893,33	8.908.893,33
06	Segurança Pública	0,00	221.556,82	221.556,82
182	Defesa Civil	0,00	221.556,82	221.556,82
0005	SEGURANÇA PÚBLICA	0,00	221.556,82	221.556,82
2083.0000	Gestão das Atividades da Guarda Municipal		221.556,82	221.556,82
TOTAL		615.399,00	9.130.450,15	9.745.849,15



**MUNICÍPIO DE OIAPOQUE**

RUA JOAQUIM CAETANO DA SILVA 460

05990445/0001-80

Balanço Exercício: 2022

**ANEXO 06 - PROGRAMA DE TRABALHO****ENTIDADE: PREFEITURA MUNICIPAL DE OIAPOQUE - PERÍODO: 01/01/2022**

Page 6

**ATÉ 31/12/2022****Orgão:** 10 PODER EXECUTIVO**Unidade Orcamentaria:** 07 SECRETARIA MUNICIPAL DE FINANÇAS - SEMFAZ

CODIGO	ESPECIFICACAO	PROJETOS	ATIVIDADES	T O T A L
04	Administração Financeira	0,00	1.387.456,07	1.387.456,07
122	Administração Geral	0,00	166.329,58	166.329,58
0001	GESTÃO ADMINISTRATIVA	0,00	166.329,58	166.329,58
2087.0000	Gestão das Atividades da Central de Compras e Licitações		166.329,58	166.329,58
123	Administração Financeira	0,00	680.808,88	680.808,88
0001	GESTÃO ADMINISTRATIVA	0,00	680.808,88	680.808,88
2010.0000	Gestão das Atividades da Secretaria de Finanças		491.302,07	491.302,07
2011.0000	Contribuição P/Formação do Patrimônio do Servidor Público -		189.506,81	189.506,81
129	Administração de Receitas	0,00	505.330,75	505.330,75
0001	GESTÃO ADMINISTRATIVA	0,00	505.330,75	505.330,75
2015.0000	Gestão das Atividades de Tributos, Arrecadação e Fiscalização		505.330,75	505.330,75
841	Refinanciamento da Dívida Interna	0,00	34.986,86	34.986,86
0001	GESTÃO ADMINISTRATIVA	0,00	34.986,86	34.986,86
2009.0000	Amortização da Dívida Interna		34.986,86	34.986,86
TOTAL		0,00	1.387.456,07	1.387.456,07

**MUNICÍPIO DE OIAPOQUE**

RUA JOAQUIM CAETANO DA SILVA 460

05990445/0001-80

Balanço Exercício: 2022

**ANEXO 06 - PROGRAMA DE TRABALHO****ENTIDADE: PREFEITURA MUNICIPAL DE OIAPOQUE - PERÍODO: 01/01/2022**

Page 7

**ATÉ 31/12/2022****Orgão:** 10 PODER EXECUTIVO**Unidade Orcamentaria:** 06 SECRETARIA MUNIC. DE ESPORTE E LAZER - SEMEL

CODIGO	ESPECIFICACAO	PROJETOS	ATIVIDADES	T O T A L
27	Desporto e Lazer	0,00	140.952,06	140.952,06
812	Desporto Comunitário	0,00	140.952,06	140.952,06
0006	DESENVOLVIMENTO DA CULTURA, ESPORTE E LAZER	0,00	140.952,06	140.952,06
2026.0000	Gestão das Atividades da Secretaria de Desporto e Lazer		140.952,06	140.952,06
TOTAL		0,00	140.952,06	140.952,06



**MUNICÍPIO DE OIAPOQUE**RUA JOAQUIM CAETANO DA SILVA 460  
05990445/0001-80

Balanço Exercício: 2022

**ANEXO 06 - PROGRAMA DE TRABALHO****ENTIDADE: PREFEITURA MUNICIPAL DE OIAPOQUE - PERÍODO: 01/01/2022**

Page 8

**ATÉ 31/12/2022****Orgão:** 10 PODER EXECUTIVO**Unidade Orcamentaria:** 11 SECRETARIA MUNICIPAL DE MEIO AMBIENTE - SEMMA

CODIGO	ESPECIFICACAO	PROJETOS	ATIVIDADES	T O T A L
18	Gestão Ambiental	447.866,04	1.945.198,29	2.393.064,33
452	Serviços Urbanos	407.166,04	1.885.224,69	2.292.390,73
0010	GESTÃO E CONSERVAÇÃO AMBIENTAL	407.166,04	1.885.224,69	2.292.390,73
1014.0000	Implantação do Sistema de Aterro Sanitário do Município	407.166,04		407.166,04
2019.0000	Gestão das Atividades da Limpeza Pública		1.885.224,69	1.885.224,69
542	Controle Ambiental	40.700,00	59.973,60	100.673,60
0010	GESTÃO E CONSERVAÇÃO AMBIENTAL	40.700,00	59.973,60	100.673,60
1030.0000	Aquisição de Equipamento p/ Sec.Mun. de Meio Ambiente	40.700,00		40.700,00
2020.0000	Gestão das Atividades do Meio Ambiente		59.973,60	59.973,60
TOTAL		447.866,04	1.945.198,29	2.393.064,33

**MUNICÍPIO DE OIAPOQUE**

RUA JOAQUIM CAETANO DA SILVA 460

05990445/0001-80

Balanço Exercício: 2022

**ANEXO 06 - PROGRAMA DE TRABALHO****ENTIDADE: PREFEITURA MUNICIPAL DE OIAPOQUE - PERÍODO: 01/01/2022**

Page 9

**ATÉ 31/12/2022****Orgão:** 10 PODER EXECUTIVO**Unidade Orcamentaria:** 12 SECRETARIA MUNIC.INFRAESTRUTURA E DESENVOLVIMENTO-SEMINFRAD

CODIGO	ESPECIFICACAO	PROJETOS	ATIVIDADES	T O T A L
15	Urbanismo	14.822.380,37	6.737.804,69	21.560.185,06
451	Infra-Estrutura Urbana	14.822.380,37	6.737.804,69	21.560.185,06
0003	INFRAESTRUTURA E DESENVOL.URBANO	14.822.380,37	6.737.804,69	21.560.185,06
1016.0000	Construção de Calçadas, Praças , Meio Fio, Pavimentação etc/ou	13.319.362,29		13.319.362,29
1017.0000	Aquisição de Equipamento p/Sec.de Obras	7.011,30		7.011,30
1062.0000	Construção, Ampliação e Recuperação dos Predios Públicos	1.496.006,78		1.496.006,78
2013.0000	Gestão das Atividades da Secretariade Obras e Serviços Públi		6.737.804,69	6.737.804,69
25	Energia	439.137,85	800.374,55	1.239.512,40
752	Energia Elétrica	439.137,85	800.374,55	1.239.512,40
0003	INFRAESTRUTURA E DESENVOL.URBANO	439.137,85	800.374,55	1.239.512,40
1012.0000	Expansão do Sistema de Iluminação Pública	439.137,85		439.137,85
2024.0000	Gestão das Atividades de Iluminação Pública		800.374,55	800.374,55
TOTAL		15.261.518,22	7.538.179,24	22.799.697,46



**MUNICÍPIO DE OIAPOQUE**

RUA JOAQUIM CAETANO DA SILVA 460

05990445/0001-80

Balanço Exercício: 2022

**ANEXO 06 - PROGRAMA DE TRABALHO****ENTIDADE: PREFEITURA MUNICIPAL DE OIAPOQUE - PERÍODO: 01/01/2022** Page 10**ATÉ 31/12/2022****Orgão:** 10 PODER EXECUTIVO**Unidade Orcamentaria:** 13 SECRETARIA MUNICIPAL DE EDUCAÇÃO - SEMED

CODIGO	ESPECIFICACAO	PROJETOS	ATIVIDADES	T O T A L
12	Educação	99.600,00	3.679.439,37	3.779.039,37
361	Ensino Fundamental	99.600,00	3.679.439,37	3.779.039,37
0008	DESENVOLVIMENTO DA EDUCAÇÃO O FUTURO COM MEÇA PELAS CRIANÇAS	99.600,00	3.679.439,37	3.779.039,37
1034.0000	Aquisição de Equipamento p/ Ensino Fundamental	99.600,00		99.600,00
1134.0000	Aquisição de Equipamento p/ a Gestão da Educação			0,00
2031.0000	Gestão das Atividades do Conselho Municipal de Educação		88,78	88,78
2034.0000	Gestão da Secretaria Municipal de Educação		3.187.297,24	3.187.297,24
2037.0000	Gestão Administrativa Ensino Fundamental, 30% - 1ª Etapa (1a		492.053,35	492.053,35
2090.0000	Gestão Administrativa do Ensino Fundamental, 30% - 2ª Etapa			0,00
365	Educação Infantil	0,00	0,00	0,00
0008	DESENVOLVIMENTO DA EDUCAÇÃO O FUTURO COM MEÇA PELAS CRIANÇAS	0,00	0,00	0,00
2044.0000	Gestão Administrativa Ensino Infantil, 30% - PRE			0,00
TOTAL		99.600,00	3.679.439,37	3.779.039,37



**MUNICÍPIO DE OIAPOQUE**

RUA JOAQUIM CAETANO DA SILVA 460

05990445/0001-80

Balanço Exercício: 2022

**ANEXO 06 - PROGRAMA DE TRABALHO**

ENTIDADE: PREFEITURA MUNICIPAL DE OIAPOQUE - PERÍODO: 01/01/2022 Page 11

ATÉ 31/12/2022

Orgão: 10 PODER EXECUTIVO

Unidade Orcamentaria: 14 SECRETARIA MUNICIPAL DE CULTURA - SEMCULT

CODIGO	ESPECIFICACAO	PROJETOS	ATIVIDADES	T O T A L
13	Cultura	0,00	1.046.659,76	1.046.659,76
392	Difusão Cultural	0,00	1.046.659,76	1.046.659,76
0006	DESENVOLVIMENTO DA CULTURA, ESPORTE E LAZER	0,00	1.046.659,76	1.046.659,76
2022.0000	Gestão das Festividades Culturais, Cívicas e/ou Religiosas		952.599,90	952.599,90
2023.0000	Gestão das Atividades da Secretaria Municipal de Cultura		94.059,86	94.059,86
TOTAL		0,00	1.046.659,76	1.046.659,76

**MUNICÍPIO DE OIAPOQUE**

RUA JOAQUIM CAETANO DA SILVA 460

05990445/0001-80

Balanço Exercício: 2022

**ANEXO 06 - PROGRAMA DE TRABALHO****ENTIDADE: PREFEITURA MUNICIPAL DE OIAPOQUE - PERÍODO: 01/01/2022** Page 12**ATÉ 31/12/2022****Orgão:** 10 PODER EXECUTIVO**Unidade Orcamentaria:** 15 SECRETARIA MUNICIPAL DE TURISMO - SEMTUR

CODIGO	ESPECIFICACAO	PROJETOS	ATIVIDADES	T O T A L
23	Comércio e Serviços	0,00	147.166,18	147.166,18
695	Turismo	0,00	147.166,18	147.166,18
0009	DESENVOLVIMENTO SUSTENTAVEL	0,00	147.166,18	147.166,18
2025.0000	Gestão das Atividades da Secretaria de Turismo		147.166,18	147.166,18
TOTAL		0,00	147.166,18	147.166,18

**MUNICÍPIO DE OIAPOQUE**

RUA JOAQUIM CAETANO DA SILVA 460

05990445/0001-80

Balanço Exercício: 2022

**ANEXO 06 - PROGRAMA DE TRABALHO**

ENTIDADE: PREFEITURA MUNICIPAL DE OIAPOQUE - PERÍODO: 01/01/2022 Page 13

ATÉ 31/12/2022

Orgão: 10 PODER EXECUTIVO

Unidade Orcamentaria: 17 SECRETARIA MUNIC.DE PESCA E AQUICULTURA - SEMPESAQ

CODIGO	ESPECIFICACAO	PROJETOS	ATIVIDADES	TOTAL
23	Comércio e Serviços	0,00	53.307,65	53.307,65
692	Comercialização	0,00	53.307,65	53.307,65
0004	AGRICULTURA, PESCA E ABASTECIMENTO	0,00	53.307,65	53.307,65
2088.0000	Gaestão das Atividades da Sec.Pesca e Aquicultura		53.307,65	53.307,65
TOTAL		0,00	53.307,65	53.307,65

**MUNICÍPIO DE OIAPOQUE**RUA JOAQUIM CAETANO DA SILVA 460  
05990445/0001-80

Balanço Exercício: 2022

**ANEXO 06 - PROGRAMA DE TRABALHO**

ENTIDADE: PREFEITURA MUNICIPAL DE OIAPOQUE - PERÍODO: 01/01/2022 Page 14

ATÉ 31/12/2022

Orgão: 10 PODER EXECUTIVO

Unidade Orcamentaria: 18 SECRETARIA MUNICIPAL DE AGRICULTURA - SEMAGRI

CODIGO	ESPECIFICACAO	PROJETOS	ATIVIDADES	T O T A L
20	Agricultura	0,00	351.519,98	351.519,98
605	Abastecimento	0,00	351.519,98	351.519,98
0004	AGRICULTURA, PESCA E ABASTECIMENTO	0,00	351.519,98	351.519,98
2016.0000	Gestão das Atividades da Secretaria de Agricultura		351.519,98	351.519,98
TOTAL		0,00	351.519,98	351.519,98

**MUNICÍPIO DE OIAPOQUE**

RUA JOAQUIM CAETANO DA SILVA 460

05990445/0001-80

Balanco Exercício: 2022

**ANEXO 06 - PROGRAMA DE TRABALHO**

ENTIDADE: PREFEITURA MUNICIPAL DE OIAPOQUE - PERÍODO: 01/01/2022 Page 15

ATÉ 31/12/2022

Orgao: 10 PODER EXECUTIVO

Unidade Orcamentaria: 19 SECRETARIA MUNIC. DE DESENVOLV E URBANISMO - SEMDUH

CODIGO	ESPECIFICACAO	PROJETOS	ATIVIDADES	T O T A L
15	Urbanismo	0,00	232.821,58	232.821,58
452	Serviços Urbanos	0,00	232.821,58	232.821,58
0003	INFRAESTRUTURA E DESENVOL.URBANO	0,00	232.821,58	232.821,58
2089.0000	Gestão das Atividades da Sec.Desenvolvimento e Urbanismo		232.821,58	232.821,58
TOTAL		0,00	232.821,58	232.821,58

**MUNICÍPIO DE OIAPOQUE**

RUA JOAQUIM CAETANO DA SILVA 460

05990445/0001-80

Balanço Exercício: 2022

**ANEXO 06 - PROGRAMA DE TRABALHO****ENTIDADE: PREFEITURA MUNICIPAL DE OIAPOQUE - PERÍODO: 01/01/2022** Page 16**ATÉ 31/12/2022****Orgão:** 10 PODER EXECUTIVO**Unidade Orcamentaria:** 20 SECRETARIA MUNIC. DE GOVERNO, ASSUNT.EXT..COORP.INST-SEMGOV

CODIGO	ESPECIFICACAO	PROJETOS	ATIVIDADES	T O T A L
04	Administração Financeira	0,00	139.089,30	139.089,30
122	Administração Geral	0,00	139.089,30	139.089,30
0001	GESTÃO ADMINISTRATIVA	0,00	139.089,30	139.089,30
2095.0000	Gestão as Atividades da Sec. de Governo		139.089,30	139.089,30
TOTAL		0,00	139.089,30	139.089,30
TOTAL GERAL		16.424.383,26	28.382.762,15	44.807.145,41

OIAPOQUE/AP, 31 de dezembro de 2022.

\_\_\_\_\_  
PREFEITO MUNICIPAL\_\_\_\_\_  
SECRETARIO MUNICIPAL\_\_\_\_\_  
CONTADOR



**ANEXO 5- NATUREZA DA DESPESA**



**MUNICÍPIO DE OIAPOQUE**

RUA JOAQUIM CAETANO DA SILVA 460

05990445/0001-80

Balanco Exercício: 2022

**ANEXO 02 - NATUREZA DA DESPESA POR SUBUNIDADE**

ENTIDADE: PREFEITURA MUNICIPAL DE OIAPOQUE - PERÍODO: 01/01/2022 ATÉ 31/12/2022 Page 1

CODIGO	ESPECIFICACAO	DESDOBRO	ELEMENTO	MODALIDADE	GRUPO	CATEGORIA ECONOMICA
10	PODER EXECUTIVO					
10 02	GABINETE DO PREFEITO - GAB					
10 02 01	Gabinete do Prefeito-GAB					1.233.699,97
3	DESPESAS CORRENTES					1.233.699,97
3.1	PESSOAL E ENCARGOS SOCIAIS					1.063.967,99
3.1.90	APLICAÇÕES DIRETAS					1.063.967,99
3.1.90.04	CONTRATAÇÃO POR TEMPO DETERMINADO			97.168,07		
3.1.90.04.11	SALÁRIOS - CONTRATO TEMPORÁRIO		75.026,20			
3.1.90.04.13	13º SALÁRIO - CONTRATO TEMPORÁRIO		7.960,33			
3.1.90.04.14	FÉRIAS - ABONO CONSTITUCIONAL - CONTRAT		909,00			
3.1.90.04.16	OBRIGAÇÕES PATRONAIS - INSS - CONTRATO T		0,00			
3.1.90.04.51	ADICIONAIS DE CONTRATO TEMPORÁRIO		13.272,54			
3.1.90.11	VENCIMENTOS E VANTAGENS FIXAS - PESSOAL CIVIL			966.799,92		
3.1.90.11.01	VENCIMENTOS E SALÁRIOS		793.273,40			
3.1.90.11.04	ADICIONAL NOTURNO		1.299,16			
3.1.90.11.09	ADICIONAL DE PERICULOSIDADE		49.682,27			
3.1.90.11.10	ADICIONAL DE INSALUBRIDADE		3.491,15			
3.1.90.11.31	GRATIFICAÇÕES POR EXERCÍCIO DE CARGO		1.680,00			
3.1.90.11.33	GRATIFICAÇÃO POR EXERCÍCIO DE FUNÇÕES		21.660,00			
3.1.90.11.37	GRATIFICAÇÃO POR TEMPO DE SERVIÇO		89,79			
3.1.90.11.42	FÉRIAS INDENIZADAS, VENCIDAS E PROPORCIO		7.410,89			
3.1.90.11.43	13º SALÁRIO		75.112,87			
3.1.90.11.51	OUTROS ADICIONAIS, VANTAGENS, GRATIFICAÇ		13.100,39			
3.1.90.13	OBRIGAÇÕES PATRONAIS			0,00		
3.1.90.13.02	CONTRIBUIÇÕES PREVIDENCIÁRIAS - INSS		0,00			
3.3	OUTRAS DESPESAS CORRENTES					169.631,98
3.3.90	APLICAÇÕES DIRETAS					169.631,98
3.3.90.14	DIÁRIAS - CIVIL			32.961,82		
3.3.90.14.14	DIÁRIAS NO PAÍS			32.961,82		
3.3.90.39	OUTROS SERVIÇOS DE TERCEIROS - PESSOA JURÍDI			136.670,16		
3.3.90.39.01	ASSINATURAS DE PERÍDICOS E ANUIDADES		66.720,00			
3.3.90.39.23	FESTIVIDADES E HOMENAGENS		55.000,00			
3.3.90.39.43	SERVIÇOS DE ENERGIA ELÉTRICA		6.694,16			
3.3.90.39.99	OUTROS SERVIÇOS DE TERCEIROS - PESSOA JI		6.256,00			



**MUNICIPIO DE OIAOPOQUE**RUA JOAQUIM CAETANO DA SILVA 460  
05990445/0001-80

Balanco Exercício: 2022

**ANEXO 02 - NATUREZA DA DESPESA POR SUBUNIDADE****ENTIDADE: PREFEITURA MUNICIPAL DE OIAOPOQUE - PERÍODO: 01/01/2022 ATÉ 31/12/2022**

Page 2

CODIGO	ESPECIFICACAO	DESDOBRO	ELEMENTO	MODALIDADE	GRUPO	CATEGORIA ECONOMICA
10	PODER EXECUTIVO					
10 02	GABINETE DO PREFEITO - GAB					
10 02 02	Diretoria de Defesa Civil					58.904,13
3	DESPESAS CORRENTES					58.904,13
3.1	PESSOAL E ENCARGOS SOCIAIS					58.369,05
3.1.90	APLICAÇÕES DIRETAS				58.369,05	
3.1.90.11	VENCIMENTOS E VANTAGENS FIXAS - PESSOAL CIVIL			58.369,05		
3.1.90.11.01	VENCIMENTOS E SALÁRIOS		52.141,86			
3.1.90.11.42	FÉRIAS INDENIZADAS, VENCIDAS E PROPORCIO		1.477,33			
3.1.90.11.43	13º SALÁRIO		4.553,93			
3.1.90.11.51	OUTROS ADICIONAIS, VANTAGENS, GRATIFICAÇ		195,93			
3.1.90.13	OBRIGAÇÕES PATRONAIS			0,00		
3.1.90.13.02	CONTRIBUIÇÕES PREVIDENCIÁRIAS - INSS		0,00			
3.3	OUTRAS DESPESAS CORRENTES					535,08
3.3.90	APLICAÇÕES DIRETAS				535,08	
3.3.90.14	DIÁRIAS - CIVIL			535,08		
3.3.90.14.14	DIÁRIAS NO PAIS		535,08			

**MUNICÍPIO DE OIAIPOQUE**RUA JOAQUIM CAETANO DA SILVA 460  
05990445/0001-80

Balço Exercicio: 2022

**ANEXO 02 - NATUREZA DA DESPESA POR SUBUNIDADE****ENTIDADE: PREFEITURA MUNICIPAL DE OIAIPOQUE - PERÍODO: 01/01/2022 ATÉ 31/12/2022**

Page 3

CODIGO	ESPECIFICACAO	DESDOBRO	ELEMENTO	MODALIDADE	GRUPO	CATEGORIA ECONOMICA
10	PODER EXECUTIVO					
10 02	GABINETE DO PREFEITO - GAB					
10 02 03	Gabinete do Vice Prefeito					138.580,25
3	DESPESAS CORRENTES					138.580,25
3.1	PESSOAL E ENCARGOS SOCIAIS					136.500,00
3.1.90	APLICAÇÕES DIRETAS				136.500,00	
3.1.90.11	VENCIMENTOS E VANTAGENS FIXAS - PESSOAL CIVIL				136.500,00	
3.1.90.11.43	13º SALÁRIO		8.400,00			
3.1.90.11.75	SUBSÍDIOS - AGENTES POLÍTICOS		128.100,00			
3.1.90.13	OBRIGAÇÕES PATRONAIS			0,00		
3.1.90.13.02	CONTRIBUIÇÕES PREVIDENCIÁRIAS - INSS		0,00			
3.3	OUTRAS DESPESAS CORRENTES					2.080,25
3.3.90	APLICAÇÕES DIRETAS				2.080,25	
3.3.90.14	DIÁRIAS - CIVIL				2.080,25	
3.3.90.14.14	DIÁRIAS NO PAÍS		2.080,25			

**MUNICÍPIO DE OIAOPOQUE**

RUA JOAQUIM CAETANO DA SILVA 460

05990445/0001-80

Balço Exercício: 2022

**ANEXO 02 - NATUREZA DA DESPESA POR SUBUNIDADE****ENTIDADE: PREFEITURA MUNICIPAL DE OIAOPOQUE - PERÍODO: 01/01/2022 ATÉ 31/12/2022**

Page 4

CODIGO	ESPECIFICACAO	DESDOBRO	ELEMENTO	MODALIDADE	GRUPO	CATEGORIA ECONOMICA
10	PODER EXECUTIVO					
10 02	GABINETE DO PREFEITO - GAB					
10 02 04	Representação Munic. de Assuntos Indigenas					85.932,00
3	DESPESAS CORRENTES					85.932,00
3.1	PESSOAL E ENCARGOS SOCIAIS					85.932,00
3.1.90	APLICAÇÕES DIRETAS				85.932,00	
3.1.90.11	VENCIMENTOS E VANTAGENS FIXAS - PESSOAL CIVIL			81.900,00		
3.1.90.11.01	VENCIMENTOS E SALÁRIOS		75.600,00			
3.1.90.11.43	13º SALÁRIO		6.300,00			
3.1.90.13	OBRIGAÇÕES PATRONAIS			4.032,00		
3.1.90.13.02	CONTRIBUIÇÕES PREVIDENCIÁRIAS - INSS		4.032,00			

**MUNICIPIO DE OIAOPOQUE**

RUA JOAQUIM CAETANO DA SILVA 460

05990445/0001-80

Balanco Exercício: 2022

**ANEXO 02 - NATUREZA DA DESPESA POR SUBUNIDADE****ENTIDADE: PREFEITURA MUNICIPAL DE OIAOPOQUE - PERÍODO: 01/01/2022 ATÉ 31/12/2022**

Page 5

CODIGO	ESPECIFICACAO	DESDOBRO	ELEMENTO	MODALIDADE	GRUPO	CATEGORIA ECONOMICA
10	PODER EXECUTIVO					
10 02	GABINETE DO PREFEITO - GAB					
10 02 05	Representação Externa de Oiaopoque					62.311,20
3	DESPESAS CORRENTES					62.311,20
3.1	PESSOAL E ENCARGOS SOCIAIS				57.288,00	
3.1.90	APLICAÇÕES DIRETAS				57.288,00	
3.1.90.11	VENCIMENTOS E VANTAGENS FIXAS - PESSOAL CIVIL		54.600,00			
3.1.90.11.01	VENCIMENTOS E SALÁRIOS		50.400,00			
3.1.90.11.43	13º SALÁRIO		4.200,00			
3.1.90.13	OBRIGAÇÕES PATRONAIS		2.688,00			
3.1.90.13.02	CONTRIBUIÇÕES PREVIDENCIÁRIAS - INSS		2.688,00			
3.3	OUTRAS DESPESAS CORRENTES				5.023,20	
3.3.90	APLICAÇÕES DIRETAS				5.023,20	
3.3.90.14	DIÁRIAS - CIVIL				5.023,20	
3.3.90.14.14	DIÁRIAS NO PAIS		5.023,20			

**MUNICÍPIO DE OIAPOQUE**

RUA JOAQUIM CAETANO DA SILVA 460

05990445/0001-80

Balço Exercício: 2022

**ANEXO 02 - NATUREZA DA DESPESA POR SUBUNIDADE****ENTIDADE: PREFEITURA MUNICIPAL DE OIAPOQUE - PERÍODO: 01/01/2022 ATÉ**

Page 6

**31/12/2022**

CODIGO	ESPECIFICACAO	DESDOBRO	ELEMENTO	MODALIDADE	GRUPO	CATEGORIA ECONOMICA
10	PODER EXECUTIVO					
10 03	PROCURADORIA GERAL DO MUNICÍPIO - PROGEM					
10 03 01	Procuradoria Geral do Município - PROGEM					893.327,56
3	DESPESAS CORRENTES					893.327,56
3.1	PESSOAL E ENCARGOS SOCIAIS					887.322,71
3.1.90	APLICAÇÕES DIRETAS				887.322,71	
3.1.90.11	VENCIMENTOS E VANTAGENS FIXAS - PESSOAL CIVIL		275.977,70			
3.1.90.11.01	VENCIMENTOS E SALÁRIOS		201.063,19			
3.1.90.11.31	GRATIFICAÇÕES POR EXERCÍCIO DE CARGO		11.162,16			
3.1.90.11.33	GRATIFICAÇÃO POR EXERCÍCIO DE FUNÇÕES		36.960,00			
3.1.90.11.42	FÉRIAS INDENIZADAS, VENCIDAS E PROPÓRCIO		2.046,67			
3.1.90.11.43	13º SALÁRIO		19.099,01			
3.1.90.11.44	FÉRIAS - ABONO PECUNÁRIO		2.046,67			
3.1.90.11.51	OUTROS ADICIONAIS, VANTAGENS, GRATIFICAÇ		3.600,00			
3.1.90.13	OBRIGAÇÕES PATRONAIS		0,00			
3.1.90.13.02	CONTRIBUIÇÕES PREVIDENCIÁRIAS - INSS		0,00			
3.1.90.91	SENTENÇAS JUDICIAIS		611.345,01			
3.1.90.91.08	SENTENÇA JUDICIAL - ATIVO CIVIL		531.857,01			
3.1.90.91.10	SENTENÇA JUDICIAL - PENSIONISTA CIVIL		79.488,00			
3.3	OUTRAS DESPESAS CORRENTES				6.004,85	
3.3.90	APLICAÇÕES DIRETAS				6.004,85	
3.3.90.14	DIÁRIAS - CIVIL				6.004,85	
3.3.90.14.14	DIÁRIAS NO PAÍS		6.004,85			

**MUNICÍPIO DE OIAPOQUE**RUA JOAQUIM CAETANO DA SILVA 460  
05990445/0001-80

Balço Exercício: 2022

**ANEXO 02 - NATUREZA DA DESPESA POR SUBUNIDADE****ENTIDADE: PREFEITURA MUNICIPAL DE OIAPOQUE - PERÍODO: 01/01/2022 ATÉ 31/12/2022**

Page 7

CODIGO	ESPECIFICACAO	DESDOBRO	ELEMENTO	MODALIDADE	GRUPO	CATEGORIA ECONOMICA
10	PODER EXECUTIVO					
10 04	CONTROLADORIA GERAL DO MUNICÍPIO - COGEM					
10 04 01	Controladoria Geral do Município					54.146,40
3	DESPESAS CORRENTES					54.146,40
3.1	PESSOAL E ENCARGOS SOCIAIS				49.560,00	
3.1.90	APLICAÇÕES DIRETAS			49.560,00		
3.1.90.11	VENCIMENTOS E VANTAGENS FIXAS - PESSOAL CIVIL		49.560,00			
3.1.90.11.01	VENCIMENTOS E SALÁRIOS	48.510,00				
3.1.90.11.43	13º SALÁRIO	1.050,00				
3.1.90.13	OBRIGAÇÕES PATRONAIS		0,00			
3.1.90.13.02	CONTRIBUIÇÕES PREVIDENCIÁRIAS - INSS	0,00				
3.3	OUTRAS DESPESAS CORRENTES				4.586,40	
3.3.90	APLICAÇÕES DIRETAS			4.586,40		
3.3.90.14	DIÁRIAS - CIVIL		4.586,40			
3.3.90.14.14	DIÁRIAS NO PAÍS	4.586,40				

**MUNICÍPIO DE OIAPOQUE**RUA JOAQUIM CAETANO DA SILVA 460  
05990445/0001-80

Balanco Exercício: 2022

**ANEXO 02 - NATUREZA DA DESPESA POR SUBUNIDADE****ENTIDADE: PREFEITURA MUNICIPAL DE OIAPOQUE - PERÍODO: 01/01/2022 ATÉ 31/12/2022** Page 8

CODIGO	ESPECIFICACAO	DESDOBRO	ELEMENTO	MODALIDADE	GRUPO	CATEGORIA ECONOMICA
<b>10</b>	<b>PODER EXECUTIVO</b>					
<b>10 05</b>	<b>SECRETARIA MUNICIPAL DE ADMINISTRAÇÃO - SEMAD</b>					
<b>10 05 01</b>	<b>Secretaria Municipal de Administração</b>					<b>9.524.292,33</b>
<b>3</b>	<b>DESPESAS CORRENTES</b>					<b>8.908.893,33</b>
<b>3.1</b>	<b>PESSOAL E ENCARGOS SOCIAIS</b>					<b>5.277.223,42</b>
<b>3.1.90</b>	<b>APLICAÇÕES DIRETAS</b>					<b>5.277.223,42</b>
<b>3.1.90.04</b>	<b>CONTRATAÇÃO POR TEMPO DETERMINADO</b>					<b>1.219.624,96</b>
3.1.90.04.11	SALÁRIOS - CONTRATO TEMPORÁRIO		911.953,44			
3.1.90.04.13	13º SALÁRIO - CONTRATO TEMPORÁRIO		75.975,86			
3.1.90.04.14	FÉRIAS - ABONO CONSTITUCIONAL - CONTRAT		6.237,68			
3.1.90.04.16	OBRIGAÇÕES PATRONAIS - INSS - CONTRATO T		0,00			
3.1.90.04.51	ADICIONAIS DE CONTRATO TEMPORÁRIO		225.457,98			
3.1.90.11	VENCIMENTOS E VANTAGENS FIXAS - PESSOAL CIVIL		4.057.598,46			
3.1.90.11.01	VENCIMENTOS E SALÁRIOS		2.471.415,82			
3.1.90.11.04	ADICIONAL NOTURNO		293.196,90			
3.1.90.11.08	ADIANTAMENTO PECUNIÁRIO		8.847,51			
3.1.90.11.09	ADICIONAL DE PERICULOSIDADE		285.368,16			
3.1.90.11.10	ADICIONAL DE INSALUBRIDADE		129.284,56			
3.1.90.11.31	GRATIFICAÇÕES POR EXERCÍCIO DE CARGO		15.960,00			
3.1.90.11.33	GRATIFICAÇÃO POR EXERCÍCIO DE FUNÇÕES		65.448,00			
3.1.90.11.37	GRATIFICAÇÃO POR TEMPO DE SERVIÇO		237.838,70			
3.1.90.11.42	FÉRIAS INDENIZADAS, VENCIDAS E PROPORCIO		52.992,15			
3.1.90.11.43	13º SALÁRIO		300.756,43			
3.1.90.11.44	FÉRIAS - ABONO PECUNIÁRIO		4.595,55			
3.1.90.11.50	SALÁRIO MATERNIDADE		5.427,45			
3.1.90.11.51	OUTROS ADICIONAIS, VANTAGENS, GRATIFICAÇ		239.467,23			
3.1.90.13	OBRIGAÇÕES PATRONAIS		0,00			
3.1.90.13.02	CONTRIBUIÇÕES PREVIDENCIÁRIAS - INSS		0,00			
<b>3.3</b>	<b>OUTRAS DESPESAS CORRENTES</b>					<b>3.631.669,91</b>
<b>3.3.90</b>	<b>APLICAÇÕES DIRETAS</b>					<b>3.631.669,91</b>
<b>3.3.90.14</b>	<b>DIÁRIAS - CIVIL</b>					<b>46.680,01</b>
3.3.90.14.14	DIÁRIAS NO PAÍS		46.680,01			
<b>3.3.90.30</b>	<b>MATERIAL DE CONSUMO</b>					<b>1.002.769,34</b>
3.3.90.30.01	COMBUSTÍVEIS E LUBRIFICANTES AUTOMOTIVO		774.850,14			
3.3.90.30.07	GÊNEROS DE ALIMENTAÇÃO		144.380,00			
3.3.90.30.16	MATERIAL DE EXPEDIENTE		83.539,20			
3.3.90.30.60	MATERIAL DIDÁTICO		0,00			
3.3.90.30.99	OUTROS MATERIAIS DE CONSUMO		0,00			
<b>3.3.90.36</b>	<b>OUTROS SERVIÇOS DE TERCEIROS - PESSOA FÍSICA</b>					<b>132.500,00</b>
3.3.90.36.06	SERVIÇOS TÉCNICOS PROFISSIONAIS		102.500,00			
3.3.90.36.35	SERVIÇO DE APOIO ADMINISTRATIVO, TÉCNICO		4.000,00			
3.3.90.36.99	OUTROS SERVIÇOS DE PESSOA FÍSICA		26.000,00			
<b>3.3.90.39</b>	<b>OUTROS SERVIÇOS DE TERCEIROS - PESSOA JURÍDICA</b>					<b>2.212.337,02</b>
3.3.90.39.01	ASSINATURAS DE PERIÓDICOS E ANUIDADES		233,94			
3.3.90.39.05	SERVIÇOS TÉCNICOS PROFISSIONAIS		278.625,00			
3.3.90.39.12	LOCAÇÃO DE MÁQUINAS E EQUIPAMENTOS		541.427,63			
3.3.90.39.14	LOCAÇÃO DE BENS MÓVEIS DE OUTRAS NATUREZAS		82.480,39			
3.3.90.39.17	MANUTENÇÃO E CONSERVAÇÃO DE MÁQUINAS		1.890,00			
3.3.90.39.41	FORNECIMENTO DE ALIMENTAÇÃO		61.875,00			
3.3.90.39.43	SERVIÇOS DE ENERGIA ELÉTRICA		901.684,58			
3.3.90.39.80	HOSPEDAGENS		17.500,00			
3.3.90.39.90	SERVIÇOS DE PUBLICIDADE LEGAL		82.152,22			
3.3.90.39.99	OUTROS SERVIÇOS DE TERCEIROS - PESSOA JURÍDICA		244.668,26			
<b>3.3.90.40</b>	<b>SERVIÇOS DE TECNOLOGIA DA INFORMAÇÃO E COMUNICAÇÃO</b>					<b>57.300,00</b>
3.3.90.40.16	LOCAÇÃO DE SOFTWARE		57.300,00			
<b>3.3.90.93</b>	<b>INDENIZAÇÕES E RESTITUIÇÕES</b>					<b>180.083,54</b>
3.3.90.93.01	INDENIZAÇÕES		92.171,62			
3.3.90.93.99	DIVERSAS INDENIZAÇÕES E RESTITUIÇÕES		87.911,92			
<b>4</b>	<b>DESPESAS DE CAPITAL</b>					<b>615.399,00</b>
<b>4.4</b>	<b>INVESTIMENTOS</b>					<b>615.399,00</b>
<b>4.4.90</b>	<b>APLICAÇÕES DIRETAS</b>					<b>615.399,00</b>
4.4.90.52	EQUIPAMENTOS E MATERIAL PERMANENTE		615.399,00			
4.4.90.52.30	MÁQUINAS E EQUIPAMENTOS ENERGÉTICOS		597.900,00			
4.4.90.52.35	EQUIPAMENTOS DE PROCESSAMENTO DE DADOS		17.499,00			

**MUNICIPIO DE OIAOPOQUE**RUA JOAQUIM CAETANO DA SILVA 460  
05990445/0001-80 Balanço Exercício: 2022**ANEXO 02 - NATUREZA DA DESPESA POR SUBUNIDADE****ENTIDADE: PREFEITURA MUNICIPAL DE OIAOPOQUE - PERÍODO: 01/01/2022 ATÉ 31/12/2022** Page 9

CODIGO	ESPECIFICACAO	DESDOBRO	ELEMENTO	MODALIDADE	GRUPO	CATEGORIA ECONOMICA
10	PODER EXECUTIVO					
10 05	SECRETARIA MUNICIPAL DE ADMINISTRAÇÃO - SEMAD					
10 05 02	Guarda Municipal de Oiaopoque					221.556,82
3	DESPESAS CORRENTES					221.556,82
3.1	PESSOAL E ENCARGOS SOCIAIS				213.793,42	
3.1.90	APLICAÇÕES DIRETAS				213.793,42	
3.1.90.11	VENCIMENTOS E VANTAGENS FIXAS - PESSOAL CIVIL			213.793,42		
3.1.90.11.01	VENCIMENTOS E SALÁRIOS		96.816,00			
3.1.90.11.04	ADICIONAL NOTURNO		12.406,21			
3.1.90.11.09	ADICIONAL DE PERICULOSIDADE		26.045,00			
3.1.90.11.31	GRATIFICAÇÕES POR EXERCÍCIO DE CARGO		21.290,99			
3.1.90.11.42	FÉRIAS INDENIZADAS, VENCIDAS E PROPORCIONAIS		5.028,55			
3.1.90.11.43	13º SALÁRIO		13.724,87			
3.1.90.11.51	OUTROS ADICIONAIS, VANTAGENS, GRATIFICAÇÕES		48.481,00			
3.1.90.13	OBRIGAÇÕES PATRONAIS			0,00		
3.1.90.13.02	CONTRIBUIÇÕES PREVIDENCIÁRIAS - INSS		0,00			
3.3	OUTRAS DESPESAS CORRENTES				7.763,40	
3.3.90	APLICAÇÕES DIRETAS				7.763,40	
3.3.90.14	DIÁRIAS - CIVIL			2.038,40		
3.3.90.14.14	DIÁRIAS NO PAÍS		2.038,40			
3.3.90.39	OUTROS SERVIÇOS DE TERCEIROS - PESSOA JURÍDICA			5.725,00		
3.3.90.39.19	MANUTENÇÃO E CONSERVAÇÃO DE VEÍCULOS		5.725,00			

**MUNICÍPIO DE OIAOPOQUE**

RUA JOAQUIM CAETANO DA SILVA 460

05990445/0001-80

Balço Exercício: 2022

**ANEXO 02 - NATUREZA DA DESPESA POR SUBUNIDADE****ENTIDADE: PREFEITURA MUNICIPAL DE OIAOPOQUE - PERÍODO: 01/01/2022 ATÉ 31/12/2022**

Page 10

CODIGO	ESPECIFICACAO	DESDOBRO	ELEMENTO	MODALIDADE	GRUPO	CATEGORIA ECONOMICA
10	PODER EXECUTIVO					
10 06	SECRETARIA MUNIC. DE PLANEJAMENTO E GESTÃO - SEMPL					
10 06 01	Secretaria Munic.de Planejamento e Gestão					63.721,01
3	DESPESAS CORRENTES					63.721,01
3.1	PESSOAL E ENCARGOS SOCIAIS				59.425,81	
3.1.90	APLICAÇÕES DIRETAS			59.425,81		
3.1.90.11	VENCIMENTOS E VANTAGENS FIXAS - PESSOAL CIVIL		59.425,81			
3.1.90.11.01	VENCIMENTOS E SALÁRIOS	59.425,81				
3.1.90.13	OBRIGAÇÕES PATRONAIS		0,00			
3.1.90.13.02	CONTRIBUIÇÕES PREVIDENCIÁRIAS - INSS	0,00				
3.3	OUTRAS DESPESAS CORRENTES				4.295,20	
3.3.90	APLICAÇÕES DIRETAS			4.295,20		
3.3.90.14	DIÁRIAS - CIVIL		4.295,20			
3.3.90.14.14	DIÁRIAS NO PAÍS	4.295,20				

**MUNICÍPIO DE OIAOPOQUE**

RUA JOAQUIM CAETANO DA SILVA 460

05990445/0001-80

Balanço Exercício: 2022

**ANEXO 02 - NATUREZA DA DESPESA POR SUBUNIDADE****ENTIDADE: PREFEITURA MUNICIPAL DE OIAOPOQUE - PERÍODO: 01/01/2022 ATÉ 31/12/2022** Page 11

CODIGO	ESPECIFICACAO	DESDOBRO	ELEMENTO	MODALIDADE	GRUPO	CATEGORIA ECONOMICA
<b>10</b>	<b>PODER EXECUTIVO</b>					
<b>10 07</b>	<b>SECRETARIA MUNICIPAL DE FINANÇAS - SEMFAZ</b>					
<b>10 07 01</b>	<b>Secretaria Municipal de Finanças</b>					<b>715.795,74</b>
<b>3</b>	<b>DESPESAS CORRENTES</b>					<b>715.795,74</b>
<b>3.1</b>	<b>PESSOAL E ENCARGOS SOCIAIS</b>					<b>162.278,90</b>
3.1.90	APLICAÇÕES DIRETAS				162.278,90	
3.1.90.11	VENCIMENTOS E VANTAGENS FIXAS - PESSOAL CIVIL		162.278,90			
3.1.90.11.01	VENCIMENTOS E SALÁRIOS		147.435,73			
3.1.90.11.43	13º SALÁRIO		13.769,84			
3.1.90.11.45	FÉRIAS - ABONO CONSTITUCIONAL		1.073,33			
3.1.90.13	OBRIGAÇÕES PATRONAIS		0,00			
3.1.90.13.02	CONTRIBUIÇÕES PREVIDENCIÁRIAS - INSS		0,00			
<b>3.3</b>	<b>OUTRAS DESPESAS CORRENTES</b>					<b>553.516,84</b>
3.3.90	APLICAÇÕES DIRETAS				553.516,84	
3.3.90.14	DIÁRIAS - CIVIL		25.741,71			
3.3.90.14.14	DIÁRIAS NO PAÍS		25.741,71			
3.3.90.36	OUTROS SERVIÇOS DE TERCEIROS - PESSOA FÍSICA		210.000,00			
3.3.90.36.06	SERVIÇOS TÉCNICOS PROFISSIONAIS		157.500,00			
3.3.90.36.99	OUTROS SERVIÇOS DE PESSOA FÍSICA		52.500,00			
3.3.90.39	OUTROS SERVIÇOS DE TERCEIROS - PESSOA JURÍDICA		93.281,46			
3.3.90.39.81	SERVIÇOS BANCÁRIOS		44.525,89			
3.3.90.39.99	OUTROS SERVIÇOS DE TERCEIROS - PESSOA JURÍDICA		48.755,57			
3.3.90.47	OBRIGAÇÕES TRIBUTÁRIAS E CONTRIBUTIVAS		189.506,81			
3.3.90.47.12	CONTRIBUIÇÃO PARA O PIS/PASEP		189.506,81			
3.3.90.92	DESPESAS DE EXERCÍCIOS ANTERIORES		34.986,86			
3.3.90.92.30	MATERIAL DE CONSUMO		13.746,36			
3.3.90.92.35	SERVIÇOS DE CONSULTORIA		10.000,00			
3.3.90.92.39	OUTROS SERVIÇOS DE TERCEIROS - PESSOA JURÍDICA		11.240,50			

**MUNICÍPIO DE OIAPOQUE**

RUA JOAQUIM CAETANO DA SILVA 460

05990445/0001-80

Balanco Exercício: 2022

**ANEXO 02 - NATUREZA DA DESPESA POR SUBUNIDADE****ENTIDADE: PREFEITURA MUNICIPAL DE OIAPOQUE - PERÍODO: 01/01/2022 ATÉ 31/12/2022**

Page 12

CODIGO	ESPECIFICACAO	DESDOBRO	ELEMENTO	MODALIDADE	GRUPO	CATEGORIA ECONOMICA
10	PODER EXECUTIVO					
10 07	SECRETARIA MUNICIPAL DE FINANÇAS - SEMFAZ					
10 07 02	Central de Compras e Licitações (CPL)					166.329,58
3	DESPESAS CORRENTES					166.329,58
3.1	PESSOAL E ENCARGOS SOCIAIS					160.104,78
3.1.90	APLICAÇÕES DIRETAS				160.104,78	
3.1.90.04	CONTRATAÇÃO POR TEMPO DETERMINADO			16.160,00		
3.1.90.04.11	SALÁRIOS - CONTRATO TEMPORÁRIO		14.544,00			
3.1.90.04.13	13º SALÁRIO - CONTRATO TEMPORÁRIO		1.212,00			
3.1.90.04.14	FERIAS - ABONO CONSTITUCIONAL - CONTRATC		404,00			
3.1.90.04.16	OBRIGAÇÕES PATRONAIS - INSS - CONTRATO T		0,00			
3.1.90.11	VENCIMENTOS E VANTAGENS FIXAS - PESSOAL CIVIL		143.944,78			
3.1.90.11.01	VENCIMENTOS E SALÁRIOS		125.271,63			
3.1.90.11.31	GRATIFICAÇÕES POR EXERCÍCIO DE CARGO		2.583,63			
3.1.90.11.33	GRATIFICAÇÃO POR EXERCÍCIO DE FUNÇÕES		550,00			
3.1.90.11.37	GRATIFICAÇÃO POR TEMPO DE SERVIÇO		3.227,73			
3.1.90.11.42	FÉRIAS INDENIZADAS, VENCIDAS E PROPORCIO		1.449,89			
3.1.90.11.43	13º SALÁRIO		10.665,97			
3.1.90.11.51	OUTROS ADICIONAIS, VANTAGENS, GRATIFICAÇ		195,93			
3.1.90.13	OBRIGAÇÕES PATRONAIS			0,00		
3.1.90.13.02	CONTRIBUIÇÕES PREVIDENCIÁRIAS - INSS		0,00			
3.3	OUTRAS DESPESAS CORRENTES				6.224,80	
3.3.90	APLICAÇÕES DIRETAS				6.224,80	
3.3.90.14	DIÁRIAS - CIVIL			6.224,80		
3.3.90.14.14	DIÁRIAS NO PAIS			6.224,80		

**MUNICIPIO DE OIAOPOQUE**RUA JOAQUIM CAETANO DA SILVA 460  
05990445/0001-80

Balanco Exercício: 2022

**ANEXO 02 - NATUREZA DA DESPESA POR SUBUNIDADE****ENTIDADE: PREFEITURA MUNICIPAL DE OIAOPOQUE - PERÍODO: 01/01/2022 ATÉ 31/12/2022** Page 13

CODIGO	ESPECIFICACAO	DESDOBRO	ELEMENTO	MODALIDADE	GRUPO	CATEGORIA ECONOMICA
10	PODER EXECUTIVO					
10 07	SECRETARIA MUNICIPAL DE FINANÇAS - SEMFAZ					
10 07 03	Diretoria de Arrecadação e Tributos					505.330,75
3	DESPESAS CORRENTES					505.330,75
3.1	PESSOAL E ENCARGOS SOCIAIS				500.408,03	
3.1.90	APLICAÇÕES DIRETAS			500.408,03		
3.1.90.11	VENCIMENTOS E VANTAGENS FIXAS - PESSOAL CIVIL		500.408,03			
3.1.90.11.01	VENCIMENTOS E SALÁRIOS		270.666,93			
3.1.90.11.04	ADICIONAL NOTURNO		42.726,06			
3.1.90.11.33	GRATIFICAÇÃO POR EXERCÍCIO DE FUNÇÕES		43.604,00			
3.1.90.11.37	GRATIFICAÇÃO POR TEMPO DE SERVIÇO		93.725,24			
3.1.90.11.42	FÉRIAS INDENIZADAS, VENCIDAS E PROPORCIO		15.506,98			
3.1.90.11.43	13º SALÁRIO		32.827,89			
3.1.90.11.51	OUTROS ADICIONAIS, VANTAGENS, GRATIFICAÇ		1.350,93			
3.1.90.13	OBRIGAÇÕES PATRONAIS			0,00		
3.1.90.13.02	CONTRIBUIÇÕES PREVIDENCIÁRIAS - INSS		0,00			
3.3	OUTRAS DESPESAS CORRENTES				4.922,72	
3.3.90	APLICAÇÕES DIRETAS			4.922,72		
3.3.90.14	DIÁRIAS - CIVIL			4.922,72		
3.3.90.14.14	DIÁRIAS NO PAÍS		4.922,72			

**MUNICÍPIO DE OIAOPOQUE**

RUA JOAQUIM CAETANO DA SILVA 460

05990445/0001-80

Balço Exercício: 2022

**ANEXO 02 - NATUREZA DA DESPESA POR SUBUNIDADE****ENTIDADE: PREFEITURA MUNICIPAL DE OIAOPOQUE - PERÍODO: 01/01/2022 ATÉ 31/12/2022**

Page 14

CODIGO	ESPECIFICACAO	DESDOBRO	ELEMENTO	MODALIDADE	GRUPO	CATEGORIA ECONOMICA
10	PODER EXECUTIVO					
10 08	SECRETARIA MUNIC. DE ESPORTE E LAZER - SEMEL					
10 08 01	Secretaria Municipal de Esporte e Lazer					140.952,06
3	DESPESAS CORRENTES					140.952,06
3.1	PESSOAL E ENCARGOS SOCIAIS					138.136,52
3.1.90	APLICACOES DIRETAS				138.136,52	
3.1.90.11	VENCIMENTOS E VANTAGENS FIXAS - PESSOAL CIVIL			138.136,52		
3.1.90.11.01	VENCIMENTOS E SALÁRIOS		121.619,44			
3.1.90.11.37	GRATIFICACAO POR TEMPO DE SERVIÇO		8.771,96			
3.1.90.11.43	13º SALÁRIO		6.760,45			
3.1.90.11.51	OUTROS ADICIONAIS, VANTAGENS, GRATIFICACOES		984,67			
3.1.90.13	OBRIGACOES PATRONAIS			0,00		
3.1.90.13.02	CONTRIBUCOES PREVIDENCIÁRIAS - INSS		0,00			
3.3	OUTRAS DESPESAS CORRENTES					2.815,54
3.3.90	APLICACOES DIRETAS				2.815,54	
3.3.90.14	DIÁRIAS - CIVIL			2.815,54		
3.3.90.14.14	DIÁRIAS NO PAIS		2.815,54			

**MUNICÍPIO DE OIAOPOQUE**

RUA JOAQUIM CAETANO DA SILVA 460

05990445/0001-80

Balanço Exercício: 2022

**ANEXO 02 - NATUREZA DA DESPESA POR SUBUNIDADE****ENTIDADE: PREFEITURA MUNICIPAL DE OIAOPOQUE - PERÍODO: 01/01/2022 ATÉ 31/12/2022**

Page 15

CODIGO	ESPECIFICACAO	DESDOBRO	ELEMENTO	MODALIDADE	GRUPO	CATEGORIA ECONOMICA
<b>10</b>	<b>PODER EXECUTIVO</b>					
<b>10 11</b>	<b>SECRETARIA MUNICIPAL DE MEIO AMBIENTE - SEMMA</b>					
<b>10 11 01</b>	<b>Secretaria Municipal de Meio Ambiente</b>					<b>2.393.064,33</b>
<b>3</b>	<b>DESPESAS CORRENTES</b>					<b>1.945.198,25</b>
<b>3.1</b>	<b>PESSOAL E ENCARGOS SOCIAIS</b>					<b>451.423,15</b>
<b>3.1.90</b>	<b>APLICAÇÕES DIRETAS</b>				<b>451.423,15</b>	
3.1.90.04	CONTRATAÇÃO POR TEMPO DETERMINADO			38.258,80		
3.1.90.04.11	SALÁRIOS - CONTRATO TEMPORÁRIO		29.088,00			
3.1.90.04.13	13º SALÁRIO - CONTRATO TEMPORÁRIO		2.908,80			
3.1.90.04.16	OBRIGAÇÕES PATRONAIS - INSS - CONTRATO T		0,00			
3.1.90.04.51	ADICIONAIS DE CONTRATO TEMPORÁRIO		6.262,00			
3.1.90.11	VENCIMENTOS E VANTAGENS FIXAS - PESSOAL CIVIL		413.164,35			
3.1.90.11.01	VENCIMENTOS E SALÁRIOS		309.818,23			
3.1.90.11.04	ADICIONAL NOTURNO		3.582,43			
3.1.90.11.09	ADICIONAL DE PERICULOSIDADE		9.491,44			
3.1.90.11.10	ADICIONAL DE INSALUBRIDADE		18.705,43			
3.1.90.11.31	GRATIFICAÇÕES POR EXERCÍCIO DE CARGO		3.600,00			
3.1.90.11.37	GRATIFICAÇÃO POR TEMPO DE SERVIÇO		9.675,20			
3.1.90.11.42	FÉRIAS INDENIZADAS, VENCIDAS E PROPORCIO		5.604,39			
3.1.90.11.43	13º SALÁRIO		26.189,29			
3.1.90.11.51	OUTROS ADICIONAIS, VANTAGENS, GRATIFICAÇ		26.497,94			
3.1.90.13	OBRIGAÇÕES PATRONAIS		0,00	0,00		
3.1.90.13.02	CONTRIBUIÇÕES PREVIDENCIÁRIAS - INSS		0,00			
<b>3.3</b>	<b>OUTRAS DESPESAS CORRENTES</b>					<b>1.493.775,14</b>
<b>3.3.90</b>	<b>APLICAÇÕES DIRETAS</b>				<b>1.493.775,14</b>	
3.3.90.14	DIÁRIAS - CIVIL			13.846,56		
3.3.90.14.14	DIÁRIAS NO PAÍS		13.846,56			
3.3.90.30	MATERIAL DE CONSUMO			1.369.846,54		
3.3.90.30.01	COMBUSTÍVEIS E LUBRIFICANTES AUTOMOTIVO		1.359.041,54			
3.3.90.30.99	OUTROS MATERIAIS DE CONSUMO		10.805,00			
3.3.90.36	OUTROS SERVIÇOS DE TERCEIROS - PESSOA FÍSICA			105.755,00		
3.3.90.36.06	SERVIÇOS TÉCNICOS PROFISSIONAIS		8.342,00			
3.3.90.36.15	LOCAÇÃO DE IMÓVEIS		38.000,00			
3.3.90.36.35	SERVIÇO DE APOIO ADMINISTRATIVO, TÉCNICO		8.342,00			
3.3.90.36.99	OUTROS SERVIÇOS DE PESSOA FÍSICA		51.071,00			
3.3.90.39	OUTROS SERVIÇOS DE TERCEIROS - PESSOA JURÍDI			4.327,04		
3.3.90.39.43	SERVIÇOS DE ENERGIA ELÉTRICA		1.517,08			
3.3.90.39.99	OUTROS SERVIÇOS DE TERCEIROS - PESSOA JI		2.809,96			
<b>4</b>	<b>DESPESAS DE CAPITAL</b>					<b>447.866,04</b>
<b>4.4</b>	<b>INVESTIMENTOS</b>					<b>447.866,04</b>
<b>4.4.90</b>	<b>APLICAÇÕES DIRETAS</b>				<b>447.866,04</b>	
4.4.90.51	OBRAS E INSTALAÇÕES			407.166,04		
4.4.90.51.91	OBRAS EM ANDAMENTO		407.166,04			
4.4.90.52	EQUIPAMENTOS E MATERIAL PERMANENTE			40.700,00		
4.4.90.52.20	EMBARCAÇÕES		40.700,00			

**MUNICÍPIO DE OIAOPOQUE**

RUA JOAQUIM CAETANO DA SILVA 460

05990445/0001-80

Balço Exercício: 2022

**ANEXO 02 - NATUREZA DA DESPESA POR SUBUNIDADE****ENTIDADE: PREFEITURA MUNICIPAL DE OIAOPOQUE - PERÍODO: 01/01/2022 ATÉ 31/12/2022** Page 16

CODIGO	ESPECIFICACAO	DESDOBRO	ELEMENTO	MODALIDADE	GRUPO	CATEGORIA ECONOMICA
<b>10</b>	<b>PODER EXECUTIVO</b>					
<b>10 12</b>	<b>SECRETARIA MUNIC.INFRAESTRUTURA E DESENVOLVIMENTO-</b>					
<b>10 12 01</b>	<b>Secretaria Munic. de Infraestrutura e desenvolvimen</b>					<b>22.799.697,46</b>
<b>3</b>	<b>DESPESAS CORRENTES</b>					<b>7.538.179,24</b>
<b>3.1</b>	<b>PESSOAL E ENCARGOS SOCIAIS</b>					<b>3.180.185,08</b>
3.1.90	APLICAÇÕES DIRETAS				3.180.185,08	
3.1.90.04	CONTRATAÇÃO POR TEMPO DETERMINADO			1.996.465,83		
3.1.90.04.11	SALÁRIOS - CONTRATO TEMPORÁRIO	1.157.275,08				
3.1.90.04.13	13º SALÁRIO - CONTRATO TEMPORÁRIO	128.250,71				
3.1.90.04.14	FERIAS - ABONO CONSTITUCIONAL - CONTRATC	12.729,83				
3.1.90.04.16	OBRIGAÇÕES PATRONAIS - INSS - CONTRATO T	0,00				
3.1.90.04.51	ADICIONAIS DE CONTRATO TEMPORÁRIO	698.210,21				
3.1.90.11	VENCIMENTOS E VANTAGENS FIXAS - PESSOAL CIVIL	1.163.719,25				
3.1.90.11.01	VENCIMENTOS E SALÁRIOS	663.257,09				
3.1.90.11.09	ADICIONAL DE PERICULOSIDADE	6.717,98				
3.1.90.11.10	ADICIONAL DE INSALUBRIDADE	140.605,09				
3.1.90.11.31	GRATIFICAÇÕES POR EXERCÍCIO DE CARGO	13.800,00				
3.1.90.11.33	GRATIFICAÇÃO POR EXERCÍCIO DE FUNÇÕES	41.225,20				
3.1.90.11.37	GRATIFICAÇÃO POR TEMPO DE SERVIÇO	73.258,68				
3.1.90.11.42	FERIAS INDENIZADAS, VENCIDAS E PROPORCIO	23.783,44				
3.1.90.11.43	13º SALÁRIO	91.036,51				
3.1.90.11.44	FERIAS - ABONO PECUNIÁRIO	7.455,40				
3.1.90.11.51	OUTROS ADICIONAIS, VANTAGENS, GRATIFICAÇ	122.580,96				
3.1.90.13	OBRIGAÇÕES PATRONAIS	0,00				
3.1.90.13.02	CONTRIBUIÇÕES PREVIDENCIÁRIAS - INSS	0,00				
<b>3.3</b>	<b>OUTRAS DESPESAS CORRENTES</b>					<b>4.357.994,16</b>
3.3.90	APLICAÇÕES DIRETAS				4.357.994,16	
3.3.90.14	DIÁRIAS - CIVIL			17.027,45		
3.3.90.14.14	DIÁRIAS NO PAIS	17.027,45				
3.3.90.30	MATERIAL DE CONSUMO			1.192.169,78		
3.3.90.30.01	COMBUSTÍVEIS E LUBRIFICANTES AUTOMOTIVO	1.100.369,78				
3.3.90.30.24	MATERIAL PARA MANUTENÇÃO DE BENS IMÓVE	91.800,00				
3.3.90.30.28	MATERIAL DE PROTEÇÃO E SEGURANÇA	0,00				
3.3.90.30.99	OUTROS MATERIAIS DE CONSUMO	0,00				
3.3.90.36	OUTROS SERVIÇOS DE TERCEIROS - PESSOA FÍSICA	196.221,00				
3.3.90.36.06	SERVIÇOS TÉCNICOS PROFISSIONAIS	42.275,00				
3.3.90.36.07	ESTAGIÁRIOS	4.000,00				
3.3.90.36.35	SERVIÇO DE APOIO ADMINISTRATIVO, TÉCNICO	20.000,00				
3.3.90.36.99	OUTROS SERVIÇOS DE PESSOA FÍSICA	129.946,00				
3.3.90.39	OUTROS SERVIÇOS DE TERCEIROS - PESSOA JURÍDI	2.952.575,93				
3.3.90.39.01	ASSINATURAS DE PERÍODICOS E ANUIDADES	355,12				
3.3.90.39.19	MANUTENÇÃO E CONSERVAÇÃO DE VEÍCULOS	1.127.605,65				
3.3.90.39.43	SERVIÇOS DE ENERGIA ELÉTRICA	800.000,00				
3.3.90.39.90	SERVIÇOS DE PUBLICIDADE LEGAL	88,78				
3.3.90.39.99	OUTROS SERVIÇOS DE TERCEIROS - PESSOA JI	1.024.626,38				
<b>4</b>	<b>DESPESAS DE CAPITAL</b>					<b>15.261.518,22</b>
4.4	INVESTIMENTOS				15.261.518,22	
4.4.90	APLICAÇÕES DIRETAS				15.261.518,22	
4.4.90.39	OUTROS SERVIÇOS DE TERCEIROS - PESSOA JURÍDI	3.742.527,13				
4.4.90.51	OBRAS E INSTALAÇÕES	9.971.531,60				
4.4.90.51.91	OBRAS EM ANDAMENTO	7.322.407,30				
4.4.90.51.92	INSTALAÇÕES	2.643.476,82				
4.4.90.51.99	OUTRAS OBRAS E INSTALAÇÕES	5.647,48				
4.4.90.52	EQUIPAMENTOS E MATERIAL PERMANENTE	7.011,30				
4.4.90.52.99	OUTROS MATERIAIS PERMANENTES	7.011,30				
4.4.90.61	AQUISIÇÃO DE IMÓVEIS	1.450.000,00				
4.4.90.61.03	TERRENOS	1.450.000,00				
4.4.90.93	INDENIZAÇÕES E RESTITUIÇÕES	90.448,19				

**MUNICÍPIO DE OIAOPOQUE**RUA JOAQUIM CAETANO DA SILVA 460  
05990445/0001-80

Balanço Exercício: 2022

**ANEXO 02 - NATUREZA DA DESPESA POR SUBUNIDADE****ENTIDADE: PREFEITURA MUNICIPAL DE OIAOPOQUE - PERÍODO: 01/01/2022 ATÉ 31/12/2022** Page 17

CODIGO	ESPECIFICACAO	DESDOBRO	ELEMENTO	MODALIDADE	GRUPO	CATEGORIA ECONOMICA
<b>10</b>	<b>PODER EXECUTIVO</b>					
<b>10 13</b>	<b>SECRETARIA MUNICIPAL DE EDUCAÇÃO - SEMED</b>					
<b>10 13 01</b>	<b>Secretaria Municipal de Educação</b>					<b>3.779.039,37</b>
<b>3</b>	<b>DESPESAS CORRENTES</b>					<b>3.679.439,31</b>
<b>3.1</b>	<b>PESSOAL E ENCARGOS SOCIAIS</b>					<b>1.960.401,03</b>
<b>3.1.90</b>	<b>APLICAÇÕES DIRETAS</b>					<b>1.960.401,03</b>
3.1.90.04	CONTRATAÇÃO POR TEMPO DETERMINADO		202.691,01			
3.1.90.04.02	13º SALÁRIO - CONTRATAÇÃO POR TEMPO DETI		0,00			
3.1.90.04.03	FÉRIAS - CONTRATAÇÃO POR TEMPO DETERM		0,00			
3.1.90.04.11	SALÁRIOS - CONTRATO TEMPORÁRIO		187.490,00			
3.1.90.04.13	13º SALÁRIO - CONTRATO TEMPORÁRIO		4.337,00			
3.1.90.04.14	FÉRIAS - ABONO CONSTITUCIONAL - CONTRATC		1.310,66			
3.1.90.04.16	OBRIGAÇÕES PATRONAIS - INSS - CONTRATO T		0,00			
3.1.90.04.51	ADICIONAIS DE CONTRATO TEMPORÁRIO		9.053,35			
3.1.90.04.99	OUTRAS CONTRATAÇÕES POR TEMPO DETERM		500,00			
3.1.90.11	VENCIMENTOS E VANTAGENS FIXAS - PESSOAL CIVIL		306.539,49			
3.1.90.11.01	VENCIMENTOS E SALÁRIOS		180.481,70			
3.1.90.11.04	ADICIONAL NOTURNO		4.822,28			
3.1.90.11.09	ADICIONAL DE PERICULOSIDADE		13.618,65			
3.1.90.11.10	ADICIONAL DE INSALUBRIDADE		6.849,54			
3.1.90.11.31	GRATIFICAÇÕES POR EXERCÍCIO DE CARGO		31.779,99			
3.1.90.11.37	GRATIFICAÇÃO POR TEMPO DE SERVIÇO		23.411,70			
3.1.90.11.42	FÉRIAS INDENIZADAS, VENCIDAS E PROPORCIO		5.233,55			
3.1.90.11.43	13º SALÁRIO		20.579,48			
3.1.90.11.51	OUTROS ADICIONAIS, VANTAGENS, GRATIFICAÇ		19.762,60			
3.1.90.13	OBRIGAÇÕES PATRONAIS		8.891,97			
3.1.90.13.02	CONTRIBUIÇÕES PREVIDENCIÁRIAS - INSS		8.891,97			
3.1.90.92	DESPESAS DE EXERCÍCIOS ANTERIORES		1.442.278,56			
3.1.90.92.13	OBRIGAÇÕES PATRONAIS		1.442.278,56			
<b>3.3</b>	<b>OUTRAS DESPESAS CORRENTES</b>					<b>1.719.038,34</b>
<b>3.3.90</b>	<b>APLICAÇÕES DIRETAS</b>					<b>1.719.038,34</b>
3.3.90.14	DIÁRIAS - CIVIL		36.337,37			
3.3.90.14.14	DIÁRIAS NO PAÍS		36.337,37			
3.3.90.30	MATERIAL DE CONSUMO		846.448,40			
3.3.90.30.04	GÁS ENGARRAFADO		0,00			
3.3.90.30.07	GÊNEROS DE ALIMENTAÇÃO		166.414,80			
3.3.90.30.23	UNIFORMES, TECIDOS E AVIAMENTOS		0,00			
3.3.90.30.60	MATERIAL DIDÁTICO		586.348,60			
3.3.90.30.99	OUTROS MATERIAIS DE CONSUMO		93.685,00			
3.3.90.36	OUTROS SERVIÇOS DE TERCEIROS - PESSOA FÍSICA		82.283,79			
3.3.90.36.06	SERVIÇOS TÉCNICOS PROFISSIONAIS		9.000,00			
3.3.90.36.18	MANUTENÇÃO E CONSERVAÇÃO DE EQUIPAMEI		17.500,00			
3.3.90.36.35	SERVIÇO DE APOIO ADMINISTRATIVO, TÉCNICO		9.000,00			
3.3.90.36.99	OUTROS SERVIÇOS DE PESSOA FÍSICA		46.783,79			
3.3.90.39	OUTROS SERVIÇOS DE TERCEIROS - PESSOA JURÍDI		753.968,78			
3.3.90.39.17	MANUTENÇÃO E CONSERVAÇÃO DE MÁQUINAS		0,00			
3.3.90.39.43	SERVIÇOS DE ENERGIA ELÉTRICA		700.000,00			
3.3.90.39.99	OUTROS SERVIÇOS DE TERCEIROS - PESSOA JI		53.968,78			
<b>4</b>	<b>DESPESAS DE CAPITAL</b>					<b>99.600,00</b>
<b>4.4</b>	<b>INVESTIMENTOS</b>					<b>99.600,00</b>
<b>4.4.90</b>	<b>APLICAÇÕES DIRETAS</b>					<b>99.600,00</b>
4.4.90.52	EQUIPAMENTOS E MATERIAL PERMANENTE		99.600,00			
4.4.90.52.35	EQUIPAMENTOS DE PROCESSAMENTO DE DADJ		0,00			
4.4.90.52.99	OUTROS MATERIAIS PERMANENTES		99.600,00			

**MUNICIPIO DE OIAOPOQUE**RUA JOAQUIM CAETANO DA SILVA 460  
05990445/0001-80

Balço Exercício: 2022

**ANEXO 02 - NATUREZA DA DESPESA POR SUBUNIDADE****ENTIDADE: PREFEITURA MUNICIPAL DE OIAOPOQUE - PERÍODO: 01/01/2022 ATÉ 31/12/2022** Page 18

CODIGO	ESPECIFICACAO	DESDOBRO	ELEMENTO	MODALIDADE	GRUPO	CATEGORIA ECONOMICA
10	PODER EXECUTIVO					
10 14	SECRETARIA MUNICIPAL DE CULTURA - SEMCULT					
10 14 01	Secretaria Municipal de Cultura					1.046.659,76
3	DESPESAS CORRENTES					1.046.659,76
3.1	PESSOAL E ENCARGOS SOCIAIS					94.059,86
3.1.90	APLICAÇÕES DIRETAS				94.059,86	
3.1.90.11	VENCIMENTOS E VANTAGENS FIXAS - PESSOAL CIVIL		94.059,86			
3.1.90.11.01	VENCIMENTOS E SALÁRIOS		87.459,86			
3.1.90.11.33	GRATIFICAÇÃO POR EXERCÍCIO DE FUNÇÕES		300,00			
3.1.90.11.43	13º SALÁRIO		6.300,00			
3.1.90.13	OBRIGAÇÕES PATRONAIS		0,00			
3.1.90.13.02	CONTRIBUIÇÕES PREVIDENCIÁRIAS - INSS		0,00			
3.3	OUTRAS DESPESAS CORRENTES					952.599,90
3.3.90	APLICAÇÕES DIRETAS				952.599,90	
3.3.90.14	DIÁRIAS - CIVIL			1.492,40		
3.3.90.14.14	DIÁRIAS NO PAÍS		1.492,40			
3.3.90.36	OUTROS SERVIÇOS DE TERCEIROS - PESSOA FÍSICA			21.500,00		
3.3.90.36.99	OUTROS SERVIÇOS DE PESSOA FÍSICA		21.500,00			
3.3.90.39	OUTROS SERVIÇOS DE TERCEIROS - PESSOA JURÍDICA			929.607,50		
3.3.90.39.23	FESTIVIDADES E HOMENAGENS		732.157,50			
3.3.90.39.99	OUTROS SERVIÇOS DE TERCEIROS - PESSOA JURÍDICA		197.450,00			

**MUNICIPIO DE OIAOPOQUE**

RUA JOAQUIM CAETANO DA SILVA 460

05990445/0001-80

Balço Exercicio: 2022

**ANEXO 02 - NATUREZA DA DESPESA POR SUBUNIDADE****ENTIDADE: PREFEITURA MUNICIPAL DE OIAOPOQUE - PERÍODO: 01/01/2022 ATÉ 31/12/2022**

Page 19

CODIGO	ESPECIFICACAO	DESDOBRO	ELEMENTO	MODALIDADE	GRUPO	CATEGORIA ECONOMICA
10	PODER EXECUTIVO					
10 15	SECRETARIA MUNICIPAL DE TURISMO - SEMTUR					
10 15 01	Secretaria Municipal de Turismo					147.166,18
3	DESPESAS CORRENTES					147.166,18
3.1	PESSOAL E ENCARGOS SOCIAIS					139.987,90
3.1.90	APLICACOES DIRETAS				139.987,90	
3.1.90.11	VENCIMENTOS E VANTAGENS FIXAS - PESSOAL CIVIL			139.987,90		
3.1.90.11.01	VENCIMENTOS E SALÁRIOS		124.937,04			
3.1.90.11.37	GRATIFICACAO POR TEMPO DE SERVIÇO		4.044,16			
3.1.90.11.43	13º SALÁRIO		11.006,70			
3.1.90.13	OBRIGACOES PATRONAIS			0,00		
3.1.90.13.02	CONTRIBUICOES PREVIDENCIÁRIAS - INSS		0,00			
3.3	OUTRAS DESPESAS CORRENTES					7.178,28
3.3.90	APLICACOES DIRETAS				7.178,28	
3.3.90.14	DIÁRIAS - CIVIL				7.178,28	
3.3.90.14.14	DIÁRIAS NO PAIS		7.178,28			

**MUNICIPIO DE OIAOPOQUE**RUA JOAQUIM CAETANO DA SILVA 460  
05990445/0001-80 Balanço Exercício: 2022**ANEXO 02 - NATUREZA DA DESPESA POR SUBUNIDADE****ENTIDADE: PREFEITURA MUNICIPAL DE OIAOPOQUE - PERÍODO: 01/01/2022 ATÉ 31/12/2022** Page 20

CODIGO	ESPECIFICACAO	DESDOBRO	ELEMENTO	MODALIDADE	GRUPO	CATEGORIA ECONOMICA
10	PODER EXECUTIVO					
10 17	SECRETARIA MUNIC.DE PESCA E AQUICULTURA - SEMPESAQ					
10 17 01	Secretaria Munic.de Pesca e Aquicultura					53.307,65
3	DESPESAS CORRENTES					53.307,65
3.1	PESSOAL E ENCARGOS SOCIAIS					53.307,65
3.1.90	APLICAÇÕES DIRETAS				53.307,65	
3.1.90.11	VENCIMENTOS E VANTAGENS FIXAS - PESSOAL CIVIL		53.307,65			
3.1.90.11.01	VENCIMENTOS E SALÁRIOS		28.975,79			
3.1.90.11.31	GRATIFICAÇÕES POR EXERCÍCIO DE CARGO		15.344,00			
3.1.90.11.42	FÉRIAS INDENIZADAS, VENCIDAS E PROPORCIO		1.928,00			
3.1.90.11.43	13º SALÁRIO		2.733,93			
3.1.90.11.50	SALÁRIO MATERNIDADE		4.130,00			
3.1.90.11.51	OUTROS ADICIONAIS, VANTAGENS, GRATIFICAÇ		195,93			
3.1.90.13	OBRIGAÇÕES PATRONAIS			0,00		
3.1.90.13.02	CONTRIBUIÇÕES PREVIDENCIÁRIAS - INSS		0,00			

**MUNICÍPIO DE OIAPOQUE**

RUA JOAQUIM CAETANO DA SILVA 460

05990445/0001-80

Balanço Exercício: 2022

**ANEXO 02 - NATUREZA DA DESPESA POR SUBUNIDADE****ENTIDADE: PREFEITURA MUNICIPAL DE OIAPOQUE - PERÍODO: 01/01/2022 ATÉ 31/12/2022** Page 21

CODIGO	ESPECIFICACAO	DESDOBRO	ELEMENTO	MODALIDADE	GRUPO	CATEGORIA ECONOMICA
<b>10</b>	<b>PODER EXECUTIVO</b>					
<b>10 18</b>	<b>SECRETARIA MUNICIPAL DE AGRICULTURA - SEMAGRI</b>					
<b>10 18 01</b>	<b>Secretaria Municipal de Agricultura</b>					<b>351.519,98</b>
<b>3</b>	<b>DESPESAS CORRENTES</b>					<b>351.519,98</b>
<b>3.1</b>	<b>PESSOAL E ENCARGOS SOCIAIS</b>					<b>229.759,86</b>
3.1.90	APLICAÇÕES DIRETAS				229.759,86	
3.1.90.04	CONTRATAÇÃO POR TEMPO DETERMINADO			36.400,00		
3.1.90.04.11	SALÁRIOS - CONTRATO TEMPORÁRIO		33.600,00			
3.1.90.04.13	13º SALÁRIO - CONTRATO TEMPORÁRIO		2.800,00			
3.1.90.04.16	OBRIGAÇÕES PATRONAIS - INSS - CONTRATO T		0,00			
3.1.90.11	VENCIMENTOS E VANTAGENS FIXAS - PESSOAL CIVIL		193.359,86			
3.1.90.11.01	VENCIMENTOS E SALÁRIOS		158.987,52			
3.1.90.11.10	ADICIONAL DE INSALUBRIDADE		5.110,00			
3.1.90.11.37	GRATIFICAÇÃO POR TEMPO DE SERVIÇO		8.526,92			
3.1.90.11.42	FÉRIAS INDENIZADAS, VENCIDAS E PROPORCIO		1.722,92			
3.1.90.11.43	13º SALÁRIO		17.183,84			
3.1.90.11.51	OUTROS ADICIONAIS, VANTAGENS, GRATIFICAÇ		1.828,76			
3.1.90.13	OBRIGAÇÕES PATRONAIS			0,00		
3.1.90.13.02	CONTRIBUIÇÕES PREVIDENCIÁRIAS - INSS		0,00			
<b>3.3</b>	<b>OUTRAS DESPESAS CORRENTES</b>					<b>121.760,12</b>
3.3.90	APLICAÇÕES DIRETAS				121.760,12	
3.3.90.14	DIÁRIAS - CIVIL			3.760,12		
3.3.90.14.14	DIÁRIAS NO PAÍS		3.760,12			
3.3.90.36	OUTROS SERVIÇOS DE TERCEIROS - PESSOA FÍSICA			118.000,00		
3.3.90.36.06	SERVIÇOS TÉCNICOS PROFISSIONAIS		75.500,00			
3.3.90.36.30	SERVIÇOS MÉDICOS E ODONTOLÓGICOS		4.500,00			
3.3.90.36.35	SERVIÇO DE APOIO ADMINISTRATIVO, TÉCNICO		4.000,00			
3.3.90.36.99	OUTROS SERVIÇOS DE PESSOA FÍSICA		34.000,00			

**MUNICIPIO DE OIAPOQUE**RUA JOAQUIM CAETANO DA SILVA 460  
05990445/0001-80

Balço Exercício: 2022

**ANEXO 02 - NATUREZA DA DESPESA POR SUBUNIDADE****ENTIDADE: PREFEITURA MUNICIPAL DE OIAPOQUE - PERÍODO: 01/01/2022 ATÉ 31/12/2022** Page 22

CODIGO	ESPECIFICACAO	DESDOBRO	ELEMENTO	MODALIDADE	GRUPO	CATEGORIA ECONOMICA
10	PODER EXECUTIVO					
10 19	SECRETARIA MUNIC. DE DESENVOLV E URBANISMO - SEMDUH					
10 19 01	Secretaria Munic.de Desenvolvimento e Urbanismo					232.821,58
3	DESPESAS CORRENTES					232.821,58
3.1	PESSOAL E ENCARGOS SOCIAIS					229.644,23
3.1.90	APLICACES DIRETAS				229.644,23	
3.1.90.11	VENCIMENTOS E VANTAGENS FIXAS - PESSOAL CIVIL			229.644,23		
3.1.90.11.01	VENCIMENTOS E SALÁRIOS	156.795,89				
3.1.90.11.04	ADICIONAL NOTURNO	5.752,71				
3.1.90.11.31	GRATIFICAES POR EXERCÍCIO DE CARGO	6.720,00				
3.1.90.11.33	GRATIFICAO POR EXERCÍCIO DE FUNOES	22.416,00				
3.1.90.11.37	GRATIFICAO POR TEMPO DE SERVIO	15.970,72				
3.1.90.11.42	FÉRIAS INDENIZADAS, VENCIDAS E PROPORIO	3.486,61				
3.1.90.11.43	13º SALÁRIO	16.527,60				
3.1.90.11.51	OUTROS ADICIONAIS, VANTAGENS, GRATIFICA	1.974,70				
3.1.90.13	OBRIGAOES PATRONAIS			0,00		
3.1.90.13.02	CONTRIBUIOES PREVIDENCIÁRIAS - INSS			0,00		
3.3	OUTRAS DESPESAS CORRENTES					3.177,35
3.3.90	APLICACES DIRETAS				3.177,35	
3.3.90.14	DIÁRIAS - CIVIL				3.177,35	
3.3.90.14.14	DIÁRIAS NO PAIS				3.177,35	

**MUNICIPIO DE OIAPOQUE**

RUA JOAQUIM CAETANO DA SILVA 460

05990445/0001-80

Balanco Exercício: 2022

**ANEXO 02 - NATUREZA DA DESPESA POR SUBUNIDADE****ENTIDADE: PREFEITURA MUNICIPAL DE OIAPOQUE - PERÍODO: 01/01/2022 ATÉ 31/12/2022** Page 23

CODIGO	ESPECIFICACAO	DESDOBRO	ELEMENTO	MODALIDADE	GRUPO	CATEGORIA ECONOMICA
10	PODER EXECUTIVO					
10 20	SECRETARIA MUNIC. DE GOVERNO, ASSUNT.EXT.,COORP.IN					
10 20 01	Secretaria Munic.de Governo, Assunt.Externos, Coo					139.089,30
3	DESPESAS CORRENTES					139.089,30
3.1	PESSOAL E ENCARGOS SOCIAIS					134.575,00
3.1.90	APLICACOES DIRETAS				134.575,00	
3.1.90.11	VENCIMENTOS E VANTAGENS FIXAS - PESSOAL CIVIL		134.575,00			
3.1.90.11.01	VENCIMENTOS E SALÁRIOS		125.090,00			
3.1.90.11.43	13º SALÁRIO		7.945,00			
3.1.90.11.51	OUTROS ADICIONAIS, VANTAGENS, GRATIFICAÇ		1.540,00			
3.1.90.13	OBRIGACOES PATRONAIS			0,00		
3.1.90.13.02	CONTRIBUICOES PREVIDENCIARIAS - INSS		0,00			
3.3	OUTRAS DESPESAS CORRENTES					4.514,30
3.3.90	APLICACOES DIRETAS				4.514,30	
3.3.90.14	DIARIAS - CIVIL			4.514,30		
3.3.90.14.14	DIARIAS NO PAIS		4.514,30			
<b>TOTAL GERAL</b>						<b>44.807.145,41</b>

OIAPOQUE/AP, 31 de dezembro de 2022.

PREFEITO MUNICIPAL

SECRETARIO MUNICIPAL

CONTADOR

**MUNICÍPIO DE OIAPOQUE**RUA JOAQUIM CAETANO DA SILVA 460  
05990445/0001-80

PODER

2022

**ANEXO 02 - NATUREZA DA DESPESA POR UNIDADE****ENTIDADE: PREFEITURA MUNICIPAL DE OIAPOQUE - PERÍODO: 01/01/2022 ATÉ 31/12/2022**

Page 1

CODIGO	ESPECIFICACAO	DESDOBRO	ELEMENTO	MODALIDADE	GRUPO	CATEGORIA ECONOMICA
<b>10</b>	<b>PODER EXECUTIVO</b>					
<b>10 02</b>	<b>GABINETE DO PREFEITO - GAB</b>					<b>1.579.327,55</b>
<b>3</b>	<b>DESPESAS CORRENTES</b>					<b>1.579.327,55</b>
<b>3.1</b>	<b>PESSOAL E ENCARGOS SOCIAIS</b>					<b>1.402.057,04</b>
<b>3.1.90</b>	<b>APLICACOES DIRETAS</b>				<b>1.402.057,04</b>	
<b>3.1.90.04</b>	<b>CONTRATAÇÃO POR TEMPO DETERMINADO</b>			<b>97.168,07</b>		
3.1.90.04.11	SALÁRIOS - CONTRATO TEMPORÁRIO		75.026,20			
3.1.90.04.13	13º SALÁRIO - CONTRATO TEMPORÁRIO		7.960,33			
3.1.90.04.14	FERIAS - ABONO CONSTITUCIONAL - CONTR		909,00			
3.1.90.04.16	OBRIGAÇÕES PATRONAIS - INSS - CONTRAT		0,00			
3.1.90.04.51	ADICIONAIS DE CONTRATO TEMPORÁRIO		13.272,54			
<b>3.1.90.11</b>	<b>VENCIMENTOS E VANTAGENS FIXAS - PESSOAL CIVIL</b>			<b>1.298.168,97</b>		
3.1.90.11.01	VENCIMENTOS E SALÁRIOS		971.415,26			
3.1.90.11.04	ADICIONAL NOTURNO		1.299,16			
3.1.90.11.09	ADICIONAL DE PERICULOSIDADE		49.682,27			
3.1.90.11.10	ADICIONAL DE INSALUBRIDADE		3.491,15			
3.1.90.11.31	GRATIFICAÇÕES POR EXERCÍCIO DE CARGO		1.680,00			
3.1.90.11.33	GRATIFICAÇÃO POR EXERCÍCIO DE FUNÇÃO		21.660,00			
3.1.90.11.37	GRATIFICAÇÃO POR TEMPO DE SERVIÇO		89,79			
3.1.90.11.42	FERIAS INDENIZADAS, VENCIDAS E PROPOR		8.888,22			
3.1.90.11.43	13º SALÁRIO		98.566,80			
3.1.90.11.51	OUTROS ADICIONAIS, VANTAGENS, GRATIFI		13.296,32			
3.1.90.11.75	SUBSÍDIOS - AGENTES POLÍTICOS		128.100,00			
<b>3.1.90.13</b>	<b>OBRIGAÇÕES PATRONAIS</b>			<b>6.720,00</b>		
3.1.90.13.02	CONTRIBUIÇÕES PREVIDENCIÁRIAS - INSS		6.720,00			
<b>3.3</b>	<b>OUTRAS DESPESAS CORRENTES</b>				<b>177.270,51</b>	
<b>3.3.90</b>	<b>APLICACOES DIRETAS</b>				<b>177.270,51</b>	
<b>3.3.90.14</b>	<b>DIÁRIAS - CIVIL</b>			<b>40.600,35</b>		
3.3.90.14.14	DIÁRIAS NO PAÍS		40.600,35			
<b>3.3.90.39</b>	<b>OUTROS SERVIÇOS DE TERCEIROS - PESSOA JURÍDICA</b>			<b>136.670,16</b>		
3.3.90.39.01	ASSINATURAS DE PERÍODICOS E ANUIDADE		68.720,00			
3.3.90.39.23	FESTIVIDADES E HOMENAGENS		65.000,00			
3.3.90.39.43	SERVIÇOS DE ENERGIA ELÉTRICA		6.694,16			
3.3.90.39.99	OUTROS SERVIÇOS DE TERCEIROS - PESSC		6.256,00			



**MUNICÍPIO DE OIAPOQUE**  
RUA JOAQUIM CAETANO DA SILVA 460  
05990445/0001-80 PODER 2022

**ANEXO 02 - NATUREZA DA DESPESA POR UNIDADE**  
**ENTIDADE: PREFEITURA MUNICIPAL DE OIAPOQUE - PERÍODO: 01/01/2022 ATÉ** Page 2  
**31/12/2022**

CODIGO	ESPECIFICACAO	DESDOBRO	ELEMENTO	MODALIDADE	GRUPO	CATEGORIA ECONOMICA
<b>10</b>	<b>PODER EXECUTIVO</b>					
<b>10 03</b>	<b>PROCURADORIA GERAL DO MUNICÍPIO - PROGEM</b>					<b>893.327,56</b>
<b>3</b>	<b>DESPESAS CORRENTES</b>					<b>893.327,56</b>
<b>3.1</b>	<b>PESSOAL E ENCARGOS SOCIAIS</b>					<b>887.322,71</b>
<b>3.1.90</b>	<b>APLICAÇÕES DIRETAS</b>				<b>887.322,71</b>	
3.1.90.11	VENCIMENTOS E VANTAGENS FIXAS - PESSOAL CIVIL			275.977,70		
3.1.90.11.01	VENCIMENTOS E SALÁRIOS		201.063,19			
3.1.90.11.31	GRATIFICAÇÕES POR EXERCÍCIO DE CARGO		11.162,16			
3.1.90.11.33	GRATIFICAÇÃO POR EXERCÍCIO DE FUNÇÃO		36.960,00			
3.1.90.11.42	FÉRIAS INDENIZADAS, VENCIDAS E PROPOR		2.046,67			
3.1.90.11.43	13º SALÁRIO		19.099,01			
3.1.90.11.44	FÉRIAS - ABONO PECUNIÁRIO		2.046,67			
3.1.90.11.51	OUTROS ADICIONAIS, VANTAGENS, GRATIFI		3.600,00			
3.1.90.13	OBRIGAÇÕES PATRONAIS			0,00		
3.1.90.13.02	CONTRIBUIÇÕES PREVIDENCIÁRIAS - INSS		0,00			
3.1.90.91	SENTENÇAS JUDICIAIS			611.345,01		
3.1.90.91.08	SENTENÇA JUDICIAL - ATIVO CIVIL		531.857,01			
3.1.90.91.10	SENTENÇA JUDICIAL - PENSIONISTA CIVIL		79.488,00			
<b>3.3</b>	<b>OUTRAS DESPESAS CORRENTES</b>				<b>6.004,85</b>	
<b>3.3.90</b>	<b>APLICAÇÕES DIRETAS</b>				<b>6.004,85</b>	
3.3.90.14	DIÁRIAS - CIVIL			6.004,85		
3.3.90.14.14	DIÁRIAS NO PAÍS		6.004,85			

**MUNICÍPIO DE OIAIPOQUE**RUA JOAQUIM CAETANO DA SILVA 460  
05990445/0001-80 PODER 2022**ANEXO 02 - NATUREZA DA DESPESA POR UNIDADE****ENTIDADE: PREFEITURA MUNICIPAL DE OIAIPOQUE - PERÍODO: 01/01/2022 ATÉ 31/12/2022**

Page 3

CODIGO	ESPECIFICACAO	DESDOBRO	ELEMENTO	MODALIDADE	GRUPO	CATEGORIA ECONOMICA
<b>10</b>	<b>PODER EXECUTIVO</b>					
<b>10 04</b>	<b>CONTROLADORIA GERAL DO MUNICÍPIO - COGEM</b>					<b>54.146,40</b>
3	DESPESAS CORRENTES					54.146,40
3.1	PESSOAL E ENCARGOS SOCIAIS				49.560,00	
3.1.90	APLICAÇÕES DIRETAS				49.560,00	
3.1.90.11	VENCIMENTOS E VANTAGENS FIXAS - PESSOAL CIVIL			49.560,00		
3.1.90.11.01	VENCIMENTOS E SALÁRIOS		48.510,00			
3.1.90.11.43	13º SALÁRIO		1.050,00			
3.1.90.13	OBRIGAÇÕES PATRONAIS			0,00		
3.1.90.13.02	CONTRIBUIÇÕES PREVIDENCIÁRIAS - INSS		0,00			
3.3	OUTRAS DESPESAS CORRENTES				4.586,40	
3.3.90	APLICAÇÕES DIRETAS				4.586,40	
3.3.90.14	DIÁRIAS - CIVIL			4.586,40		
3.3.90.14.14	DIÁRIAS NO PAÍS		4.586,40			



**MUNICÍPIO DE OIAPOQUE**  
RUA JOAQUIM CAETANO DA SILVA 460  
05990445/0001-80 PODER 2022

**ANEXO 02 - NATUREZA DA DESPESA POR UNIDADE**  
**ENTIDADE: PREFEITURA MUNICIPAL DE OIAPOQUE - PERÍODO: 01/01/2022 ATÉ** Page 4  
**31/12/2022**

CODIGO	ESPECIFICACAO	DESDOBRO	ELEMENTO	MODALIDADE	GRUPO	CATEGORIA ECONOMICA
<b>10</b>	<b>PODER EXECUTIVO</b>					
<b>10 05</b>	<b>SECRETARIA MUNICIPAL DE ADMINISTRAÇÃO - SEMAD</b>					<b>9.745.849,15</b>
3	DESPESAS CORRENTES					9.130.450,15
3.1	PESSOAL E ENCARGOS SOCIAIS					5.491.016,84
3.1.90	APLICAÇÕES DIRETAS				5.491.016,84	
3.1.90.04	CONTRATAÇÃO POR TEMPO DETERMINADO		1.219.624,96			
3.1.90.04.11	SALÁRIOS - CONTRATO TEMPORÁRIO		911.953,44			
3.1.90.04.13	13º SALÁRIO - CONTRATO TEMPORÁRIO		75.975,86			
3.1.90.04.14	FÉRIAS - ABONO CONSTITUCIONAL - CONTR		6.237,68			
3.1.90.04.16	OBRIGAÇÕES PATRONAIS - INSS - CONTRAT		0,00			
3.1.90.04.51	ADICIONAIS DE CONTRATO TEMPORÁRIO		225.457,98			
3.1.90.11	VENCIMENTOS E VANTAGENS FIXAS - PESSOAL CIVIL		4.271.391,88			
3.1.90.11.01	VENCIMENTOS E SALÁRIOS		2.598.232,62			
3.1.90.11.04	ADICIONAL NOTURNO		212.603,11			
3.1.90.11.08	ADIANTAMENTO PECUNIÁRIO		8.847,51			
3.1.90.11.09	ADICIONAL DE PERICULOSIDADE		311.413,16			
3.1.90.11.10	ADICIONAL DE INSALUBRIDADE		129.284,56			
3.1.90.11.31	GRATIFICAÇÕES POR EXERCÍCIO DE CARGO		37.250,99			
3.1.90.11.33	GRATIFICAÇÃO POR EXERCÍCIO DE FUNÇÃO		65.448,00			
3.1.90.11.37	GRATIFICAÇÃO POR TEMPO DE SERVIÇO		237.838,70			
3.1.90.11.42	FÉRIAS INDENIZADAS, VENCIDAS E PROPOR		98.020,70			
3.1.90.11.43	13º SALÁRIO		314.481,30			
3.1.90.11.44	FÉRIAS - ABONO PECUNIÁRIO		4.595,55			
3.1.90.11.50	SALÁRIO MATERNIDADE		5.427,45			
3.1.90.11.51	OUTROS ADICIONAIS, VANTAGENS, GRATIFI		287.948,23			
3.1.90.13	OBRIGAÇÕES PATRONAIS		0,00			
3.1.90.13.02	CONTRIBUIÇÕES PREVIDENCIÁRIAS - INSS		0,00			
3.3	OUTRAS DESPESAS CORRENTES				3.639.433,31	
3.3.90	APLICAÇÕES DIRETAS				3.639.433,31	
3.3.90.14	DIÁRIAS - CIVIL		48.718,41			
3.3.90.14.14	DIÁRIAS NO PAÍS		48.718,41			
3.3.90.30	MATERIAL DE CONSUMO		1.002.769,34			
3.3.90.30.01	COMBUSTÍVEIS E LUBRIFICANTES AUTOMOT		774.850,14			
3.3.90.30.07	GÊNEROS DE ALIMENTAÇÃO		144.380,00			
3.3.90.30.16	MATERIAL DE EXPEDIENTE		83.539,20			
3.3.90.30.60	MATERIAL DIDÁTICO		0,00			
3.3.90.30.99	OUTROS MATERIAIS DE CONSUMO		0,00			
3.3.90.36	OUTROS SERVIÇOS DE TERCEIROS - PESSOA FÍSICA		132.500,00			
3.3.90.36.06	SERVIÇOS TÉCNICOS PROFISSIONAIS		102.500,00			
3.3.90.36.35	SERVIÇO DE APOIO ADMINISTRATIVO, TÉCN		4.000,00			
3.3.90.36.99	OUTROS SERVIÇOS DE PESSOA FÍSICA		26.000,00			
3.3.90.39	OUTROS SERVIÇOS DE TERCEIROS - PESSOA JURÍDICA		2.218.062,02			
3.3.90.39.01	ASSINATURAS DE PERÍODICOS E ANUIDADE		233,94			
3.3.90.39.05	SERVIÇOS TÉCNICOS PROFISSIONAIS		278.625,00			
3.3.90.39.12	LOCAÇÃO DE MÁQUINAS E EQUIPAMENTOS		541.427,63			
3.3.90.39.14	LOCAÇÃO DE BENS MÓVEIS DE OUTRAS NATU		82.480,39			
3.3.90.39.17	MANUTENÇÃO E CONSERVAÇÃO DE MÁQUIN		1.690,00			
3.3.90.39.19	MANUTENÇÃO E CONSERVAÇÃO DE VEÍCUL		5.725,00			
3.3.90.39.41	FORNECIMENTO DE ALIMENTAÇÃO		61.875,00			
3.3.90.39.43	SERVIÇOS DE ENERGIA ELÉTRICA		901.684,58			
3.3.90.39.80	HOSPEDAGENS		17.500,00			
3.3.90.39.90	SERVIÇOS DE PUBLICIDADE LEGAL		82.152,22			
3.3.90.39.99	OUTROS SERVIÇOS DE TERCEIROS - PESS		244.668,26			
3.3.90.40	SERVIÇOS DE TECNOLOGIA DA INFORMAÇÃO E COMU		57.300,00			
3.3.90.40.16	LOCAÇÃO DE SOFTWARE		57.300,00			
3.3.90.93	INDENIZAÇÕES E RESTITUIÇÕES		180.083,54			
3.3.90.93.01	INDENIZAÇÕES		92.171,62			
3.3.90.93.99	DIVERSAS INDENIZAÇÕES E RESTITUIÇÕES		87.911,92			
4	DESPESAS DE CAPITAL				615.399,00	615.399,00
4.4	INVESTIMENTOS				615.399,00	
4.4.90	APLICAÇÕES DIRETAS				615.399,00	
4.4.90.52	EQUIPAMENTOS E MATERIAL PERMANENTE		615.399,00			
4.4.90.52.30	MÁQUINAS E EQUIPAMENTOS ENERGÉTIC		597.900,00			
4.4.90.52.35	EQUIPAMENTOS DE PROCESSAMENTO DE I		17.499,00			

**MUNICÍPIO DE OIAPOQUE**RUA JOAQUIM CAETANO DA SILVA 460  
05990445/0001-80

PODER

2022

**ANEXO 02 - NATUREZA DA DESPESA POR UNIDADE****ENTIDADE: PREFEITURA MUNICIPAL DE OIAPOQUE - PERÍODO: 01/01/2022 ATÉ**  
**31/12/2022**

Page 5

CODIGO	ESPECIFICACAO	DESDOBRO	ELEMENTO	MODALIDADE	GRUPO	CATEGORIA ECONOMICA
<b>10</b>	<b>PODER EXECUTIVO</b>					
<b>10 06</b>	<b>SECRETARIA MUNIC. DE PLANEJAMENTO E GESTÃO - SEMPL</b>					<b>63.721,01</b>
<b>3</b>	<b>DESPESAS CORRENTES</b>					<b>63.721,01</b>
<b>3.1</b>	<b>PESSOAL E ENCARGOS SOCIAIS</b>					<b>59.425,81</b>
<b>3.1.90</b>	<b>APLICAÇÕES DIRETAS</b>				<b>59.425,81</b>	
<b>3.1.90.11</b>	<b>VENCIMENTOS E VANTAGENS FIXAS - PESSOAL CIVIL</b>		<b>59.425,81</b>			
<b>3.1.90.11.01</b>	<b>VENCIMENTOS E SALÁRIOS</b>		<b>59.425,81</b>	<b>0,00</b>		
<b>3.1.90.13</b>	<b>OBRIGAÇÕES PATRONAIS</b>			<b>0,00</b>		
<b>3.1.90.13.02</b>	<b>CONTRIBUIÇÕES PREVIDENCIÁRIAS - INSS</b>		<b>0,00</b>			
<b>3.3</b>	<b>OUTRAS DESPESAS CORRENTES</b>					<b>4.295,20</b>
<b>3.3.90</b>	<b>APLICAÇÕES DIRETAS</b>				<b>4.295,20</b>	
<b>3.3.90.14</b>	<b>DIÁRIAS - CIVIL</b>			<b>4.295,20</b>		
<b>3.3.90.14.14</b>	<b>DIÁRIAS NO PAÍS</b>		<b>4.295,20</b>			

**MUNICÍPIO DE OIAPOQUE**RUA JOAQUIM CAETANO DA SILVA 460  
05990445/0001-80 PODER 2022**ANEXO 02 - NATUREZA DA DESPESA POR UNIDADE**ENTIDADE: PREFEITURA MUNICIPAL DE OIAPOQUE - PERÍODO: 01/01/2022 ATÉ  
31/12/2022

Page 6

CODIGO	ESPECIFICACAO	DESDOBRO	ELEMENTO	MODALIDADE	GRUPO	CATEGORIA ECONOMICA
10	PODER EXECUTIVO					
10 07	SECRETARIA MUNICIPAL DE FINANÇAS - SEMFAZ					1.387.456,07
3	DESPESAS CORRENTES					1.387.456,07
3.1	PESSOAL E ENCARGOS SOCIAIS					622.791,71
3.1.90	APLICAÇÕES DIRETAS				822.791,71	
3.1.90.04	CONTRATAÇÃO POR TEMPO DETERMINADO			16.160,00		
3.1.90.04.11	SALÁRIOS - CONTRATO TEMPORÁRIO		14.544,00			
3.1.90.04.13	13º SALÁRIO - CONTRATO TEMPORÁRIO		1.212,00			
3.1.90.04.14	FÉRIAS - ABONO CONSTITUCIONAL - CONTR		404,00			
3.1.90.04.16	OBRIGAÇÕES PATRONAIS - INSS - CONTRAT		0,00			
3.1.90.11	VENCIMENTOS E VANTAGENS FIXAS - PESSOAL CIVIL		806.631,71			
3.1.90.11.01	VENCIMENTOS E SALÁRIOS		543.374,29			
3.1.90.11.04	ADICIONAL NOTURNO		42.726,06			
3.1.90.11.31	GRATIFICAÇÕES POR EXERCÍCIO DE CARGO		2.583,03			
3.1.90.11.33	GRATIFICAÇÃO POR EXERCÍCIO DE FUNÇÃO		44.154,00			
3.1.90.11.37	GRATIFICAÇÃO POR TEMPO DE SERVIÇO		96.952,97			
3.1.90.11.42	FÉRIAS INDENIZADAS, VENCIDAS E PROPOR		16.956,87			
3.1.90.11.43	13º SALÁRIO		57.263,70			
3.1.90.11.45	FÉRIAS - ABONO CONSTITUCIONAL		1.073,33			
3.1.90.11.51	OUTROS ADICIONAIS, VANTAGENS, GRATIFI		1.546,86			
3.1.90.13	OBRIGAÇÕES PATRONAIS		0,00			
3.1.90.13.02	CONTRIBUIÇÕES PREVIDENCIÁRIAS - INSS		0,00			
3.3	OUTRAS DESPESAS CORRENTES					564.664,36
3.3.90	APLICAÇÕES DIRETAS				564.664,36	
3.3.90.14	DIÁRIAS - CIVIL			36.889,23		
3.3.90.14.14	DIÁRIAS NO PAÍS		36.889,23			
3.3.90.36	OUTROS SERVIÇOS DE TERCEIROS - PESSOA FÍSICA			210.000,00		
3.3.90.36.06	SERVIÇOS TÉCNICOS PROFISSIONAIS		157.500,00			
3.3.90.36.99	OUTROS SERVIÇOS DE PESSOA FÍSICA		52.500,00			
3.3.90.39	OUTROS SERVIÇOS DE TERCEIROS - PESSOA JURÍDICA			93.281,46		
3.3.90.39.81	SERVIÇOS BANCÁRIOS		44.525,99			
3.3.90.39.99	OUTROS SERVIÇOS DE TERCEIROS - PESSC		48.755,57			
3.3.90.47	OBRIGAÇÕES TRIBUTÁRIAS E CONTRIBUTIVAS			189.506,81		
3.3.90.47.12	CONTRIBUIÇÃO PARA O PIS/PASEP		189.506,81			
3.3.90.92	DESPESAS DE EXERCÍCIOS ANTERIORES			34.986,86		
3.3.90.92.30	MATERIAL DE CONSUMO		13.746,36			
3.3.90.92.35	SERVIÇOS DE CONSULTORIA		10.000,00			
3.3.90.92.39	OUTROS SERVIÇOS DE TERCEIROS - PESSC		11.240,50			

**MUNICÍPIO DE OIAIPOQUE**

RUA JOAQUIM CAETANO DA SILVA 460

05990445/0001-80

PODER

2022

**ANEXO 02 - NATUREZA DA DESPESA POR UNIDADE****ENTIDADE: PREFEITURA MUNICIPAL DE OIAIPOQUE - PERÍODO: 01/01/2022 ATÉ 31/12/2022**

Page 7

CODIGO	ESPECIFICACAO	DESDOBRO	ELEMENTO	MODALIDADE	GRUPO	CATEGORIA ECONOMICA
<b>10</b>	<b>PODER EXECUTIVO</b>					
<b>10 08</b>	<b>SECRETARIA MUNIC. DE ESPORTE E LAZER - SEMEL</b>					<b>140.952,06</b>
<b>3</b>	<b>DESPESAS CORRENTES</b>					<b>140.952,06</b>
<b>3.1</b>	<b>PESSOAL E ENCARGOS SOCIAIS</b>					<b>138.136,52</b>
<b>3.1.90</b>	<b>APLICAÇÕES DIRETAS</b>				<b>138.136,52</b>	
3.1.90.11	VENCIMENTOS E VANTAGENS FIXAS - PESSOAL CIVIL			<b>138.136,52</b>		
3.1.90.11.01	VENCIMENTOS E SALÁRIOS		121.619,44			
3.1.90.11.37	GRATIFICAÇÃO POR TEMPO DE SERVIÇO		8.771,96			
3.1.90.11.43	13º SALÁRIO		6.760,45			
3.1.90.11.51	OUTROS ADICIONAIS, VANTAGENS, GRATIFI		984,67			
3.1.90.13	OBRIGAÇÕES PATRONAIS			<b>0,00</b>		
3.1.90.13.02	CONTRIBUIÇÕES PREVIDENCIÁRIAS - INSS		0,00			
<b>3.3</b>	<b>OUTRAS DESPESAS CORRENTES</b>					<b>2.815,54</b>
<b>3.3.90</b>	<b>APLICAÇÕES DIRETAS</b>				<b>2.815,54</b>	
3.3.90.14	DIÁRIAS - CIVIL			<b>2.815,54</b>		
3.3.90.14.14	DIÁRIAS NO PAÍS		2.815,54			



**MUNICÍPIO DE OIAIPOQUE**  
RUA JOAQUIM CAETANO DA SILVA 460  
05990445/0001-80 PODER 2022

**ANEXO 02 - NATUREZA DA DESPESA POR UNIDADE**  
**ENTIDADE: PREFEITURA MUNICIPAL DE OIAIPOQUE - PERÍODO: 01/01/2022 ATÉ** Page 8  
**31/12/2022**

CODIGO	ESPECIFICACAO	DESDOBRO	ELEMENTO	MODALIDADE	GRUPO	CATEGORIA ECONOMICA
<b>10</b>	<b>PODER EXECUTIVO</b>					
<b>10 11</b>	<b>SECRETARIA MUNICIPAL DE MEIO AMBIENTE - SEMMA</b>					<b>2.393.064,33</b>
<b>3</b>	<b>DESPESAS CORRENTES</b>					<b>1.945.198,29</b>
<b>3.1</b>	<b>PESSOAL E ENCARGOS SOCIAIS</b>					<b>451.423,15</b>
<b>3.1.90</b>	<b>APLICAÇÕES DIRETAS</b>				<b>451.423,15</b>	
3.1.90.04	CONTRATAÇÃO POR TEMPO DETERMINADO			<b>38.258,80</b>		
3.1.90.04.11	SALÁRIOS - CONTRATO TEMPORÁRIO		29.088,00			
3.1.90.04.13	13º SALÁRIO - CONTRATO TEMPORÁRIO		2.908,80			
3.1.90.04.16	OBRIGAÇÕES PATRONAIS - INSS - CONTRAT		0,00			
3.1.90.04.51	ADICIONAIS DE CONTRATO TEMPORÁRIO		6.262,00			
3.1.90.11	VENCIMENTOS E VANTAGENS FIXAS - PESSOAL CIVIL		<b>413.164,35</b>			
3.1.90.11.01	VENCIMENTOS E SALÁRIOS		309.818,23			
3.1.90.11.04	ADICIONAL NOTURNO		3.582,43			
3.1.90.11.09	ADICIONAL DE PERICULOSIDADE		9.491,44			
3.1.90.11.10	ADICIONAL DE INSALUBRIDADE		18.705,43			
3.1.90.11.31	GRATIFICAÇÕES POR EXERCÍCIO DE CARGO		3.600,00			
3.1.90.11.37	GRATIFICAÇÃO POR TEMPO DE SERVIÇO		9.675,20			
3.1.90.11.42	FÉRIAS INDENIZADAS, VENCIDAS E PROPOR		5.604,39			
3.1.90.11.43	13º SALÁRIO		26.189,29			
3.1.90.11.51	OUTROS ADICIONAIS, VANTAGENS, GRATIFI		26.497,94			
3.1.90.13	OBRIGAÇÕES PATRONAIS		0,00	<b>0,00</b>		
3.1.90.13.02	CONTRIBUIÇÕES PREVIDENCIÁRIAS - INSS		0,00			
<b>3.3</b>	<b>OUTRAS DESPESAS CORRENTES</b>				<b>1.493.775,14</b>	
<b>3.3.90</b>	<b>APLICAÇÕES DIRETAS</b>				<b>1.493.775,14</b>	
3.3.90.14	DIÁRIAS - CIVIL			<b>13.846,56</b>		
3.3.90.14.14	DIÁRIAS NO PAÍS		13.846,56			
3.3.90.30	MATERIAL DE CONSUMO			<b>1.369.846,54</b>		
3.3.90.30.01	COMBUSTÍVEIS E LUBRIFICANTES AUTOMOT		1.359.041,54			
3.3.90.30.99	OUTROS MATERIAIS DE CONSUMO		10.805,00			
3.3.90.36	OUTROS SERVIÇOS DE TERCEIROS - PESSOA FÍSICA			<b>105.755,00</b>		
3.3.90.36.06	SERVIÇOS TÉCNICOS PROFISSIONAIS		8.342,00			
3.3.90.36.15	LOCAÇÃO DE IMÓVEIS		38.000,00			
3.3.90.36.35	SERVIÇO DE APOIO ADMINISTRATIVO, TÉCN		8.342,00			
3.3.90.36.99	OUTROS SERVIÇOS DE PESSOA FÍSICA		51.071,00			
3.3.90.39	OUTROS SERVIÇOS DE TERCEIROS - PESSOA JURÍDICA			<b>4.327,04</b>		
3.3.90.39.43	SERVIÇOS DE ENERGIA ELÉTRICA		1.517,08			
3.3.90.39.99	OUTROS SERVIÇOS DE TERCEIROS - PESSC		2.809,96			
<b>4</b>	<b>DESPESAS DE CAPITAL</b>					<b>447.866,04</b>
<b>4.4</b>	<b>INVESTIMENTOS</b>				<b>447.866,04</b>	
<b>4.4.90</b>	<b>APLICAÇÕES DIRETAS</b>				<b>447.866,04</b>	
4.4.90.51	OBRAS E INSTALAÇÕES			<b>407.166,04</b>		
4.4.90.51.01	OBRAS EM ANDAMENTO		407.166,04			
4.4.90.52	EQUIPAMENTOS E MATERIAL PERMANENTE			<b>40.700,00</b>		
4.4.90.52.20	EMBARCAÇÕES		40.700,00			

**MUNICÍPIO DE OIAPOQUE**RUA JOAQUIM CAETANO DA SILVA 460  
05990445/0001-80 PODER 2022**ANEXO 02 - NATUREZA DA DESPESA POR UNIDADE****ENTIDADE: PREFEITURA MUNICIPAL DE OIAPOQUE - PERÍODO: 01/01/2022 ATÉ 31/12/2022**

Page 9

CODIGO	ESPECIFICACAO	DESDOBRO	ELEMENTO	MODALIDADE	GRUPO	CATEGORIA ECONOMICA
<b>10</b>	<b>PODER EXECUTIVO</b>					
<b>10 12</b>	<b>SECRETARIA MUNIC. INFRAESTRUTURA E DESENVOLVIMENTO-</b>					<b>22.799.697,46</b>
<b>3</b>	<b>DESPESAS CORRENTES</b>					<b>7.538.179,24</b>
<b>3.1</b>	<b>PESSOAL E ENCARGOS SOCIAIS</b>					<b>3.180.185,08</b>
<b>3.1.90</b>	<b>APLICACOES DIRETAS</b>				<b>3.180.185,08</b>	
3.1.90.04	CONTRATAÇÃO POR TEMPO DETERMINADO		1.996.465,83			
3.1.90.04.11	SALÁRIOS - CONTRATO TEMPORÁRIO		1.157.275,08			
3.1.90.04.13	13º SALÁRIO - CONTRATO TEMPORÁRIO		128.250,71			
3.1.90.04.14	FÉRIAS - ABONO CONSTITUCIONAL - CONTR		12.729,83			
3.1.90.04.16	OBRIGAÇÕES PATRONAIS - INSS - CONTRAT		0,00			
3.1.90.04.51	ADICIONAIS DE CONTRATO TEMPORÁRIO		698.210,21			
3.1.90.11	VENCIMENTOS E VANTAGENS FIXAS - PESSOAL CIVIL		1.183.719,25			
3.1.90.11.01	VENCIMENTOS E SALÁRIOS		663.257,09			
3.1.90.11.09	ADICIONAL DE PERICULOSIDADE		6.717,88			
3.1.90.11.10	ADICIONAL DE INSALUBRIDADE		140.605,09			
3.1.90.11.31	GRATIFICAÇÕES POR EXERCÍCIO DE CARGO		13.800,00			
3.1.90.11.33	GRATIFICAÇÃO POR EXERCÍCIO DE FUNÇÃO		41.225,20			
3.1.90.11.37	GRATIFICAÇÃO POR TEMPO DE SERVIÇO		73.258,68			
3.1.90.11.42	FÉRIAS INDENIZADAS, VENCIDAS E PROPOR		23.783,44			
3.1.90.11.43	13º SALÁRIO		91.035,51			
3.1.90.11.44	FÉRIAS - ABONO PECUNIÁRIO		7.455,40			
3.1.90.11.51	OUTROS ADICIONAIS, VANTAGENS, GRATIFI		122.580,96			
3.1.90.13	OBRIGAÇÕES PATRONAIS		0,00			
3.1.90.13.02	CONTRIBUIÇÕES PREVIDENCIÁRIAS - INSS		0,00			
<b>3.3</b>	<b>OUTRAS DESPESAS CORRENTES</b>					<b>4.357.994,16</b>
<b>3.3.90</b>	<b>APLICACOES DIRETAS</b>				<b>4.357.994,16</b>	
3.3.90.14	DIÁRIAS - CIVIL		17.027,45			
3.3.90.14.14	DIÁRIAS NO PAÍS		17.027,45			
<b>3.3.90.30</b>	<b>MATERIAL DE CONSUMO</b>		<b>1.192.189,78</b>			
3.3.90.30.01	COMBUSTÍVEIS E LUBRIFICANTES AUTOMOTI		1.100.369,78			
3.3.90.30.24	MATERIAL PARA MANUTENÇÃO DE BENS IM		91.800,00			
3.3.90.30.28	MATERIAL DE PROTEÇÃO E SEGURANÇA		0,00			
3.3.90.30.99	OUTROS MATERIAIS DE CONSUMO		0,00			
3.3.90.36	OUTROS SERVIÇOS DE TERCEIROS - PESSOA FÍSICA		196.221,00			
3.3.90.36.06	SERVIÇOS TÉCNICOS PROFISSIONAIS		42.275,00			
3.3.90.36.07	ESTAGIÁRIOS		4.000,00			
3.3.90.36.35	SERVIÇO DE APOIO ADMINISTRATIVO, TÉCN		20.000,00			
3.3.90.36.99	OUTROS SERVIÇOS DE PESSOA FÍSICA		129.946,00			
3.3.90.39	OUTROS SERVIÇOS DE TERCEIROS - PESSOA JURÍDIC		2.952.575,93			
3.3.90.39.01	ASSINATURAS DE PERIÓDICOS E ANUIDADE		355,12			
3.3.90.39.19	MANUTENÇÃO E CONSERVAÇÃO DE VEÍCUL		1.127.505,65			
3.3.90.39.43	SERVIÇOS DE ENERGIA ELÉTRICA		800.000,00			
3.3.90.39.90	SERVIÇOS DE PUBLICIDADE LEGAL		88,78			
3.3.90.39.99	OUTROS SERVIÇOS DE TERCEIROS - PESSC		1.024.626,38			
<b>4</b>	<b>DESPESAS DE CAPITAL</b>					<b>15.261.518,22</b>
<b>4.4</b>	<b>INVESTIMENTOS</b>					<b>15.261.518,22</b>
<b>4.4.90</b>	<b>APLICACOES DIRETAS</b>				<b>15.261.518,22</b>	
4.4.90.39	OUTROS SERVIÇOS DE TERCEIROS - PESSOA JURÍDIC		3.742.527,13			
4.4.90.51	OBRAS E INSTALAÇÕES		9.971.531,60			
4.4.90.51.91	OBRAS EM ANDAMENTO		7.322.407,30			
4.4.90.51.92	INSTALAÇÕES		2.643.476,82			
4.4.90.51.99	OUTRAS OBRAS E INSTALAÇÕES		5.647,48			
4.4.90.52	EQUIPAMENTOS E MATERIAL PERMANENTE		7.011,30			
4.4.90.52.99	OUTROS MATERIAIS PERMANENTES		7.011,30			
4.4.90.61	AQUISIÇÃO DE IMÓVEIS		1.450.000,00			
4.4.90.61.03	TERRENCOS		1.450.000,00			
4.4.90.93	INDENIZAÇÕES E RESTITUIÇÕES		90.448,19			

**MUNICÍPIO DE OIAPOQUE**RUA JOAQUIM CAETANO DA SILVA 460  
05990445/0001-80 PODER 2022**ANEXO 02 - NATUREZA DA DESPESA POR UNIDADE**  
**ENTIDADE: PREFEITURA MUNICIPAL DE OIAPOQUE - PERÍODO: 01/01/2022 ATÉ** Page 10  
**31/12/2022**

CODIGO	ESPECIFICACAO	DESDOBRO	ELEMENTO	MODALIDADE	GRUPO	CATEGORIA ECONOMICA
<b>10</b>	<b>PODER EXECUTIVO</b>					
<b>10 13</b>	<b>SECRETARIA MUNICIPAL DE EDUCACAO - SEMED</b>					<b>3.779.039,37</b>
3	DESPESAS CORRENTES					<u>3.679.439,37</u>
3.1	PESSOAL E ENCARGOS SOCIAIS					<u>1.960.401,03</u>
3.1.90	APLICACOES DIRETAS					<u>1.960.401,03</u>
3.1.90.04	CONTRATAÇÃO POR TEMPO DETERMINADO					<u>202.891,01</u>
3.1.90.04.02	13º SALÁRIO - CONTRATAÇÃO POR TEMPO DETERMINADO		0,00			
3.1.90.04.03	FÉRIAS - CONTRATAÇÃO POR TEMPO DETERMINADO		0,00			
3.1.90.04.11	SALÁRIOS - CONTRATO TEMPORÁRIO		187.490,00			
3.1.90.04.13	13º SALÁRIO - CONTRATO TEMPORÁRIO		4.337,00			
3.1.90.04.14	FÉRIAS - ABONO CONSTITUCIONAL - CONTRATO TEMPORÁRIO		1.310,66			
3.1.90.04.16	OBRIGAÇÕES PATRONAIS - INSS - CONTRATO TEMPORÁRIO		0,00			
3.1.90.04.51	ADICIONAIS DE CONTRATO TEMPORÁRIO		9.063,35			
3.1.90.04.99	OUTRAS CONTRATAÇÕES POR TEMPO DETERMINADO		500,00			
3.1.90.11	VENCIMENTOS E VANTAGENS FIXAS - PESSOAL CIVIL		<u>306.539,49</u>			
3.1.90.11.01	VENCIMENTOS E SALÁRIOS		180.481,70			
3.1.90.11.04	ADICIONAL NOTURNO		4.822,28			
3.1.90.11.09	ADICIONAL DE PERICULOSIDADE		13.618,65			
3.1.90.11.10	ADICIONAL DE INSALUBRIDADE		6.849,54			
3.1.90.11.31	GRATIFICAÇÕES POR EXERCÍCIO DE CARGO		31.779,99			
3.1.90.11.37	GRATIFICAÇÃO POR TEMPO DE SERVIÇO		23.411,70			
3.1.90.11.42	FÉRIAS INDEVIDAS, VENCIDAS E PROPORCIONAIS		5.233,55			
3.1.90.11.43	13º SALÁRIO		20.579,48			
3.1.90.11.51	OUTROS ADICIONAIS, VANTAGENS, GRATIFICAÇÕES		19.762,60			
3.1.90.13	OBRIGAÇÕES PATRONAIS		<u>8.891,97</u>			
3.1.90.13.02	CONTRIBUIÇÕES PREVIDENCIÁRIAS - INSS		8.891,97			
3.1.90.92	DESPESAS DE EXERCÍCIOS ANTERIORES		<u>1.442.278,56</u>			
3.1.90.92.13	OBRIGAÇÕES PATRONAIS		1.442.278,56			
3.3	OUTRAS DESPESAS CORRENTES					<u>1.719.038,34</u>
3.3.90	APLICACOES DIRETAS					<u>1.719.038,34</u>
3.3.90.14	DIÁRIAS - CIVIL					<u>36.337,37</u>
3.3.90.14.14	DIÁRIAS NO PAÍS		36.337,37			
3.3.90.30	MATERIAL DE CONSUMO		<u>846.448,40</u>			
3.3.90.30.04	GÁS ENGARRAFADO		0,00			
3.3.90.30.07	GÊNEROS DE ALIMENTAÇÃO		166.414,80			
3.3.90.30.23	UNIFORMES, TECIDOS E AVIAMENTOS		0,00			
3.3.90.30.60	MATERIAL DIDÁTICO		586.348,60			
3.3.90.30.99	OUTROS MATERIAIS DE CONSUMO		93.685,00			
3.3.90.36	OUTROS SERVIÇOS DE TERCEIROS - PESSOA FÍSICA		<u>82.283,79</u>			
3.3.90.36.06	SERVIÇOS TÉCNICOS PROFISSIONAIS		9.000,00			
3.3.90.36.18	MANUTENÇÃO E CONSERVAÇÃO DE EQUIPAMENTOS		17.500,00			
3.3.90.36.35	SERVIÇO DE APOIO ADMINISTRATIVO, TÉCNICO		9.000,00			
3.3.90.36.99	OUTROS SERVIÇOS DE PESSOA FÍSICA		46.783,79			
3.3.90.39	OUTROS SERVIÇOS DE TERCEIROS - PESSOA JURÍDICA		<u>753.968,78</u>			
3.3.90.39.17	MANUTENÇÃO E CONSERVAÇÃO DE MÁQUINAS E EQUIPAMENTOS		0,00			
3.3.90.39.43	SERVIÇOS DE ENERGIA ELÉTRICA		700.000,00			
3.3.90.39.99	OUTROS SERVIÇOS DE TERCEIROS - PESSOA JURÍDICA		53.968,78			
4	DESPESAS DE CAPITAL					<u>99.600,00</u>
4.4	INVESTIMENTOS					<u>99.600,00</u>
4.4.90	APLICACOES DIRETAS					<u>99.600,00</u>
4.4.90.52	EQUIPAMENTOS E MATERIAL PERMANENTE					<u>99.600,00</u>
4.4.90.52.35	EQUIPAMENTOS DE PROCESSAMENTO DE DADOS		0,00			
4.4.90.52.99	OUTROS MATERIAIS PERMANENTES		99.600,00			

**MUNICÍPIO DE OIAPOQUE**RUA JOAQUIM CAETANO DA SILVA 460  
05990445/0001-80

PODER

2022

**ANEXO 02 - NATUREZA DA DESPESA POR UNIDADE****ENTIDADE: PREFEITURA MUNICIPAL DE OIAPOQUE - PERÍODO: 01/01/2022 ATÉ 31/12/2022**

Page 11

CODIGO	ESPECIFICACAO	DESDOBRO	ELEMENTO	MODALIDADE	GRUPO	CATEGORIA ECONOMICA
<b>10</b>	<b>PODER EXECUTIVO</b>					
<b>10 14</b>	<b>SECRETARIA MUNICIPAL DE CULTURA - SEMCULT</b>					<b>1.046.659,76</b>
<b>3</b>	<b>DESPESAS CORRENTES</b>					<b>1.046.659,76</b>
<b>3.1</b>	<b>PESSOAL E ENCARGOS SOCIAIS</b>					<b>94.059,86</b>
3.1.90	APLICAÇÕES DIRETAS				94.059,86	
3.1.90.11	VENCIMENTOS E VANTAGENS FIXAS - PESSOAL CIVIL		94.059,86			
3.1.90.11.01	VENCIMENTOS E SALÁRIOS		87.459,86			
3.1.90.11.33	GRATIFICAÇÃO POR EXERCÍCIO DE FUNÇÃO		300,00			
3.1.90.11.43	13º SALÁRIO		6.300,00			
3.1.90.13	OBRIGAÇÕES PATRONAIS			0,00		
3.1.90.13.02	CONTRIBUIÇÕES PREVIDENCIÁRIAS - INSS		0,00			
<b>3.3</b>	<b>OUTRAS DESPESAS CORRENTES</b>					<b>952.599,90</b>
3.3.90	APLICAÇÕES DIRETAS				952.599,90	
3.3.90.14	DIÁRIAS - CIVIL			1.492,40		
3.3.90.14.14	DIÁRIAS NO PAÍS		1.492,40			
3.3.90.36	OUTROS SERVIÇOS DE TERCEIROS - PESSOA FÍSICA			21.500,00		
3.3.90.36.99	OUTROS SERVIÇOS DE PESSOA FÍSICA		21.500,00			
3.3.90.39	OUTROS SERVIÇOS DE TERCEIROS - PESSOA JURÍDICA			929.607,50		
3.3.90.39.23	FESTIVIDADES E HOMENAGENS		732.157,50			
3.3.90.39.99	OUTROS SERVIÇOS DE TERCEIROS - PESSC		197.450,00			

**MUNICÍPIO DE OIAIPOQUE**RUA JOAQUIM CAETANO DA SILVA 460  
05990445/0001-80 PODER 2022**ANEXO 02 - NATUREZA DA DESPESA POR UNIDADE****ENTIDADE: PREFEITURA MUNICIPAL DE OIAIPOQUE - PERÍODO: 01/01/2022 ATÉ 31/12/2022**

Page 12

CODIGO	ESPECIFICACAO	DESDOBRO	ELEMENTO	MODALIDADE	GRUPO	CATEGORIA ECONOMICA
<b>10</b>	<b>PODER EXECUTIVO</b>					
<b>10 15</b>	<b>SECRETARIA MUNICIPAL DE TURISMO - SEMTUR</b>					<b>147.166,18</b>
3	DESPESAS CORRENTES					147.166,18
3.1	PESSOAL E ENCARGOS SOCIAIS					139.987,90
3.1.90	APLICAÇÕES DIRETAS				139.987,90	
3.1.90.11	VENCIMENTOS E VANTAGENS FIXAS - PESSOAL CIVIL			139.987,90		
3.1.90.11.01	VENCIMENTOS E SALÁRIOS		124.937,04			
3.1.90.11.37	GRATIFICAÇÃO POR TEMPO DE SERVIÇO		4.044,16			
3.1.90.11.43	13º SALÁRIO		11.006,70			
3.1.90.13	OBRIGAÇÕES PATRONAIS			0,00		
3.1.90.13.02	CONTRIBUIÇÕES PREVIDENCIÁRIAS - INSS		0,00			
3.3	OUTRAS DESPESAS CORRENTES					7.178,28
3.3.90	APLICAÇÕES DIRETAS				7.178,28	
3.3.90.14	DIÁRIAS - CIVIL			7.178,28		
3.3.90.14.14	DIÁRIAS NO PAÍS		7.178,28			

**MUNICÍPIO DE OIAPOQUE**RUA JOAQUIM CAETANO DA SILVA 460  
05990445/0001-80

PODER

2022

**ANEXO 02 - NATUREZA DA DESPESA POR UNIDADE****ENTIDADE: PREFEITURA MUNICIPAL DE OIAPOQUE - PERÍODO: 01/01/2022 ATÉ 31/12/2022**

Page 13

CODIGO	ESPECIFICACAO	DESDOBRO	ELEMENTO	MODALIDADE	GRUPO	CATEGORIA ECONOMICA
<b>10</b>	<b>PODER EXECUTIVO</b>					
<b>10 17</b>	<b>SECRETARIA MUNIC.DE PESCA E AQUICULTURA - SEMPESAQ</b>					<b>53.307,65</b>
3	DESPESAS CORRENTES					53.307,65
3.1	PESSOAL E ENCARGOS SOCIAIS					53.307,65
3.1.90	APLICACOES DIRETAS				53.307,65	
3.1.90.11	VENCIMENTOS E VANTAGENS FIXAS - PESSOAL CIVIL			53.307,65		
3.1.90.11.01	VENCIMENTOS E SALARIOS		28.975,79			
3.1.90.11.31	GRATIFICACOES POR EXERCICIO DE CARGO		15.344,00			
3.1.90.11.42	FERIAS INDENIZADAS, VENCIDAS E PROPOR		1.528,00			
3.1.90.11.43	13º SALARIO		2.733,93			
3.1.90.11.50	SALARIO MATERNIDADE		4.130,00			
3.1.90.11.51	OUTROS ADICIONAIS, VANTAGENS, GRATIFI		195,93			
3.1.90.13	OBRIGACOES PATRONAIS				0,00	
3.1.90.13.02	CONTRIBUICOES PREVIDENCIARIAS - INSS		0,00			



**MUNICÍPIO DE OIAPOQUE**  
RUA JOAQUIM CAETANO DA SILVA 460  
05990445/0001-80 PODER 2022

**ANEXO 02 - NATUREZA DA DESPESA POR UNIDADE**  
**ENTIDADE: PREFEITURA MUNICIPAL DE OIAPOQUE - PERÍODO: 01/01/2022 ATÉ** Page 14  
**31/12/2022**

CODIGO	ESPECIFICACAO	DESDOBRO	ELEMENTO	MODALIDADE	GRUPO	CATEGORIA ECONOMICA
<b>10</b>	<b>PODER EXECUTIVO</b>					
<b>10 18</b>	<b>SECRETARIA MUNICIPAL DE AGRICULTURA - SEMAGRI</b>					<b>351.519,98</b>
<b>3</b>	<b>DESPESAS CORRENTES</b>					<b>351.519,98</b>
<b>3.1</b>	<b>PESSOAL E ENCARGOS SOCIAIS</b>					<b>229.759,86</b>
<b>3.1.90</b>	<b>APLICACOES DIRETAS</b>				<b>229.759,86</b>	
3.1.90.04	CONTRATAÇÃO POR TEMPO DETERMINADO		36.400,00			
3.1.90.04.11	SALÁRIOS - CONTRATO TEMPORÁRIO		33.600,00			
3.1.90.04.13	13º SALÁRIO - CONTRATO TEMPORÁRIO		2.800,00			
3.1.90.04.16	OBRIGAÇÕES PATRONAIS - INSS - CONTRAT		0,00			
3.1.90.11	VENCIMENTOS E VANTAGENS FIXAS - PESSOAL CIVIL		193.359,86			
3.1.90.11.01	VENCIMENTOS E SALÁRIOS		158.987,52			
3.1.90.11.10	ADICIONAL DE INSALUBRIDADE		5.110,00			
3.1.90.11.37	GRATIFICAÇÃO POR TEMPO DE SERVIÇO		8.526,82			
3.1.90.11.42	FÉRIAS INDENIZADAS, VENCIDAS E PROPOR		1.722,82			
3.1.90.11.43	13º SALÁRIO		17.183,94			
3.1.90.11.51	OUTROS ADICIONAIS, VANTAGENS, GRATIFI		1.828,76			
3.1.90.13	OBRIGAÇÕES PATRONAIS		0,00			
3.1.90.13.02	CONTRIBUIÇÕES PREVIDENCIÁRIAS - INSS		0,00			
<b>3.3</b>	<b>OUTRAS DESPESAS CORRENTES</b>				<b>121.760,12</b>	
<b>3.3.90</b>	<b>APLICACOES DIRETAS</b>				<b>121.760,12</b>	
3.3.90.14	DIÁRIAS - CIVIL		3.760,12			
3.3.90.14.14	DIÁRIAS NO PAIS		3.760,12			
3.3.90.36	OUTROS SERVIÇOS DE TERCEIROS - PESSOA FÍSICA		118.000,00			
3.3.90.36.06	SERVIÇOS TÉCNICOS PROFISSIONAIS		75.500,00			
3.3.90.36.30	SERVIÇOS MÉDICOS E ODONTOLÓGICOS		4.500,00			
3.3.90.36.35	SERVIÇO DE APOIO ADMINISTRATIVO, TÉCN		4.000,00			
3.3.90.36.99	OUTROS SERVIÇOS DE PESSOA FÍSICA		34.000,00			

**MUNICÍPIO DE OIAPOQUE**RUA JOAQUIM CAETANO DA SILVA 460  
05990445/0001-80

PODER

2022

**ANEXO 02 - NATUREZA DA DESPESA POR UNIDADE****ENTIDADE: PREFEITURA MUNICIPAL DE OIAPOQUE - PERÍODO: 01/01/2022 ATÉ 31/12/2022**

Page 15

CODIGO	ESPECIFICACAO	DESDOBRO	ELEMENTO	MODALIDADE	GRUPO	CATEGORIA ECONOMICA
<b>10</b>	<b>PODER EXECUTIVO</b>					
<b>10 19</b>	<b>SECRETARIA MUNIC. DE DESENVOLV E URBANISMO - SEMDUH</b>					<b>232.821,58</b>
3	DESPESAS CORRENTES					<u>232.821,58</u>
3.1	PESSOAL E ENCARGOS SOCIAIS					<u>229.644,23</u>
3.1.90	APLICACOES DIRETAS				<u>229.644,23</u>	
3.1.90.11	VENCIMENTOS E VANTAGENS FIXAS - PESSOAL CIVIL		<u>229.644,23</u>			
3.1.90.11.01	VENCIMENTOS E SALARIOS		156.795,99			
3.1.90.11.04	ADICIONAL NOTURNO		5.752,71			
3.1.90.11.31	GRATIFICACOES POR EXERCICIO DE CARGO		6.720,00			
3.1.90.11.33	GRATIFICACAO POR EXERCICIO DE FUNCAO		22.416,00			
3.1.90.11.37	GRATIFICACAO POR TEMPO DE SERVICO		15.970,72			
3.1.90.11.42	FERIAS INDENIZADAS, VENCIDAS E PROPOR		3.486,61			
3.1.90.11.43	13º SALARIO		16.527,60			
3.1.90.11.51	OUTROS ADICIONAIS, VANTAGENS, GRATIFI		1.974,70			
3.1.90.13	OBRIGACOES PATRONAIS		0,00			
3.1.90.13.02	CONTRIBUICOES PREVIDENCIARIAS - INSS		0,00			
3.3	OUTRAS DESPESAS CORRENTES				<u>3.177,35</u>	<u>3.177,35</u>
3.3.90	APLICACOES DIRETAS				<u>3.177,35</u>	
3.3.90.14	DIARIAS - CIVIL				<u>3.177,35</u>	
3.3.90.14.14	DIARIAS NO PAIS		<u>3.177,35</u>			

**MUNICÍPIO DE OIAPOQUE**RUA JOAQUIM CAETANO DA SILVA 460  
05990445/0001-80

PODER

2022

**ANEXO 02 - NATUREZA DA DESPESA POR UNIDADE****ENTIDADE: PREFEITURA MUNICIPAL DE OIAPOQUE - PERÍODO: 01/01/2022 ATÉ 31/12/2022**

Page 16

CODIGO	ESPECIFICACAO	DESDOBRO	ELEMENTO	MODALIDADE	GRUPO	CATEGORIA ECONOMICA
10	PODER EXECUTIVO					
10 20	SECRETARIA MUNIC. DE GOVERNO, ASSUNT.EXT.,COORP.IN					139.089,30
3	DESPESAS CORRENTES					139.089,30
3.1	PESSOAL E ENCARGOS SOCIAIS					134.575,00
3.1.90	APLICACOES DIRETAS				134.575,00	
3.1.90.11	VENCIMENTOS E VANTAGENS FIXAS - PESSOAL CIVIL			134.575,00		
3.1.90.11.01	VENCIMENTOS E SALÁRIOS		125.090,00			
3.1.90.11.43	13º SALÁRIO		7.945,00			
3.1.90.11.51	OUTROS ADICIONAIS, VANTAGENS, GRATIFI		1.540,00			
3.1.90.13	OBRIGACOES PATRONAIS			0,00		
3.1.90.13.02	CONTRIBUICOES PREVIDENCIARIAS - INSS		0,00			
3.3	OUTRAS DESPESAS CORRENTES					4.514,30
3.3.90	APLICACOES DIRETAS				4.514,30	
3.3.90.14	DIARIAS - CIVIL			4.514,30		
3.3.90.14.14	DIARIAS NO PAIS		4.514,30			
					ORGÃO	44.807.145,41

OIAPOQUE/AP, 31 de dezembro de 2022.

PREFEITO MUNICIPAL

SECRETARIO MUNICIPAL

CONTADOR



Assinado por 1 pessoa: IVANILDE SILVA DE SOUZA CARDOSO

Para verificar a validade das assinaturas, acesse <https://oiapoque.1doc.com.br/verificacao/971A-99DD-E3FF-DEEE> e informe o código 971A-99DD-E3FF-DEEE



## VERIFICAÇÃO DAS ASSINATURAS



Código para verificação: 971A-99DD-E3FF-DEEE

Este documento foi assinado digitalmente pelos seguintes signatários nas datas indicadas:

- ✓ IVANILDE SILVA DE SOUZA CARDOSO (CPF 466.XXX.XXX-20) em 19/05/2023 17:07:41 (GMT-03:00)  
Papel: Assinante  
Emitido por: Sub-Autoridade Certificadora 1Doc (Assinatura 1Doc)

Para verificar a validade das assinaturas, acesse a Central de Verificação por meio do link:

<https://oiapoque.1doc.com.br/verificacao/971A-99DD-E3FF-DEEE>