



**Ofício 328/2023**

~~Prefeitura Municipal de~~  
OLAPOQUE

1Doc

**De:** Ivanilde C. - CGM

**Para:** a CR2 CONSULTORIA EM TECNOLOGIA DA INFORMAÇÃO LTDA

**Data:** 19/05/2023 às 17:19:50

**Setores envolvidos:**

CGM

## Relatório Gestão Finanças 2022

Estamos encaminhando o relatório de gestão da Sec. de Finanças de 2022 para ser publicado na página da Controladoria.

—  
**Ivanilde Silva de Souza Cardoso**  
*Controladora*

**Anexos:**

REG\_FINANCAS\_2022.pdf

Oiapoque, 08 de maio de 2023.

Ao Excelentíssimo Sr.  
Michel Houat Harb.  
Presidente do Tribunal de Contas do Estado do Amapá

Assunto: Do Relatório de Gestão do exercício de 2022.

Sr. Presidente,

Ao cumprimentá-lo, encaminhamos o Relatório de Gestão do exercício de 2022, apresentado aos órgãos de controle interno e externo como prestação de contas anual a que esta Unidade está obrigada nos termos do art. 111, § 2º, da Constituição Estadual, elaborado de acordo com as disposições da IN TCE/AP nº 01/2017, da DN TCE nº 022/2022, da Secretaria Municipal de Fazenda do Município de Oiapoque do Exercício de 2022.

O motivo da intempestividade, foram decorrentes de ajustes de informações na execução orçamentaria e contábil, que ficaram disponível somente na semana véspera do prazo estabelecido por este tribunal, bem como, da revisão final pela consultoria contratada.

Atenciosamente

HEBER PEREIRA DA  
SILVA:00842193944

Assinado digitalmente por HEBER PEREIRA DA  
SILVA:00842193944  
NO: CN=HEBER PEREIRA DA SILVA, OU=AC CERTIFICA MINAS VLS, OU=SECRETARIA MUNICIPAL DE FAZENDA, OU=GOVERNO DO ESTADO DO AMAPÁ, CN=HEBER PEREIRA DA SILVA:00842193944  
Poder: 0, ou o e-mail deste documento  
Localidade:  
Data: 2023.05.10 16:41:50-0300'  
Fórm PDF Reader Versão: 12.1.2

Heber Pereira da Silva  
SECRETÁRIO MUNICIPAL DE FAZENDA-SEMFAZ  
Decreto 502/2022-GAB/PMO

**ROL DOS RESPONSÁVEIS**

UNIDADE JURISDICIONADA		SECRETARIA MUNICIPAL DE FINANÇAS			
DADOS DO RESPONSÁVEL:					
Nome:	Neyda de Nazaré Fernandes Cunhe			CPF:	774.147.642-49
Endereço Residencial:	Rua Tom Jobim nº 610 - Univercidade				
Município:	Oiapoque	UF:	AP	CEP:	68980000
Telefone:	*****	Cel:	91-	E-mail:	Secretariadefazenda.oyk@hotmail.com
INFORMAÇÕES DO CARGO OU FUNÇÃO					
Nome do Cargo ou Função:		Secretária Municipal de Finanças			
Ato de Designação		Ato de Exoneração		Período de gestão no exercício	
Nome e número	Data	Nome e número	Data	Início	Fim
Decreto nº 379/2021 GAB/PMO	01/2021	Nº 490/2021		28/06/2021	*****

UNIDADE JURISDICIONADA		SECRETARIA MUNICIPAL DE FINANÇAS			
DADOS DO RESPONSÁVEL:					
Nome:	HEBER PEREIRA DA SILVA			CPF:	008.421.939.44
Endereço Residencial:	Maria Leopoldina 701 - Planalto				
Município:	Oiapoque	UF:	AP	CEP:	
Telefone:	(96)98101-4503	Cel:		E-mail:	heber3944@gmail.com
INFORMAÇÕES DO CARGO OU FUNÇÃO					
Nome do Cargo ou Função:		Secretário Municipal de Finanças			
Ato de Designação		Ato de Exoneração		Período de gestão no exercício	
Nome e número	Data	Nome e número	Data	Início	Fim
DECRETO 502/2022	31/08/2022			31/08/2022	

**PREFEITURA MUNICIPAL DE OIAPOQUE**  
**SECRETARIA MUNICIPAL DE FINANÇAS**  
**(FAZENDA)**

**RELATÓRIO DE GESTÃO DO EXERCÍCIO DE 2022**

## **RELATÓRIO DE GESTÃO DO EXERCÍCIO DE 2022**

Relatório de Gestão do exercício de 2022, apresentado à sociedade e aos órgãos de controle interno e externo como prestação de contas anual a que esta Unidade está obrigada nos termos do art. 111, §2º, da Constituição Estadual, elaborado de acordo com as disposições da Instrução Normativa TCE/AP nº 001/2017, e Decisão Normativa 022/2022.

## SUMÁRIO

<b>INTRODUÇÃO.....</b>	<b>11</b>
<b>1. IDENTIFICAÇÃO E ATRIBUTOS DAS UNIDADES CUJAS GESTÕES COMPÕEM O RELATÓRIO. 12</b>	
1.1. IDENTIFICAÇÃO DA UNIDADE JURISDICIONADA, CONTENDO: PODER E ÓRGÃO DE VINCULAÇÃO OU SUPERVISÃO; NOME COMPLETO; DENOMINAÇÃO ABREVIADA; CÓDIGO NA LOA; SITUAÇÃO OPERACIONAL; NATUREZA JURÍDICA; PRINCIPAL ATIVIDADE; TELEFONES DE CONTATO, ENDEREÇO POSTAL, ENDEREÇO ELETRÔNICO; PÁGINA (S) NA INTERNET; NORMAS DE CRIAÇÃO; NORMAS RELACIONADAS À GESTÃO E ESTRUTURA; MANUAIS E PUBLICAÇÕES RELACIONADAS ÀS ATIVIDADES DA UNIDADE; CÓDIGOS E NOMES DAS UNIDADES GESTORAS NO SISTEMA DE ADMINISTRAÇÃO FINANCEIRA (SIAFE, OU EQUIVALENTE) -----	12
1.2 FINALIDADE E COMPETÊNCIAS INSTITUCIONAIS DA UNIDADE JURISDICIONADA DEFINIDAS NA CONSTITUIÇÃO FEDERAL, EM LEIS INFRACONSTITUCIONAIS, DECRETOS E DEMAIS NORMAS REGULAMENTARES E REGIMENTAIS, IDENTIFICANDO CADA INSTÂNCIA NORMATIVA.....	13
1.3. APRESENTAÇÃO DO ORGANOGRAMA FUNCIONAL COM DESCRIÇÃO SUCINTA DAS COMPETÊNCIAS E DAS ATRIBUIÇÕES DAS ÁREAS, DEPARTAMENTOS, SEÇÕES, ETC. QUE COMPÕEM OS NÍVEIS ESTRATÉGICO E TÁTICO DA ESTRUTURA ORGANIZACIONAL DA UNIDADE, ASSIM COMO A IDENTIFICAÇÃO DOS PRINCIPAIS PROCESSOS PELOS QUAIS CADA UMA DESSAS SUBDIVISÕES SÃO RESPONSÁVEIS, OS PRINCIPAIS PRODUTOS DELES DECORRENTES, INDICANDO OS NOMES DOS TITULARES DE ÁREAS ESTRATÉGICAS E OS RESPECTIVOS CARGOS QUE OCUPAM NO PERÍODO REFERIDO PELO RELATÓRIO DE GESTÃO.....	14
1.4.- MACROPROCESSOS FINALÍSTICOS DA UNIDADE JURISDICIONADA, COM A INDICAÇÃO DOS PRINCIPAIS PRODUTOS E SERVIÇOS QUE TAIS PROCESSOS DEVEM OFERECER AOS CIDADÃOS- USUÁRIOS OU CLIENTES -----	18
1.5. PRINCIPAIS MACROPROCESSOS DE APOIO AO EXERCÍCIO DAS COMPETÊNCIAS E FINALIDADES DA UNIDADE JURISDICIONADA.....	19
É A ATUAÇÃO DOS ÓRGÃOS E ENTIDADE QUE COMPÕE A ADMINISTRAÇÃO DO PODER EXECUTIVO MUNICIPAL, RESPECTIVAMENTE COM O SEGUIMENTO DAS LEIS FEDERAIS, ESTADUAIS E MUNICIPAIS-----	19
1.6. PRINCIPAIS PARCEIROS EXTERNOS À UNIDADE JURISDICIONADA, DA ADMINISTRAÇÃO PÚBLICA OU DA INICIATIVA PRIVADA RELACIONADOS À ATIVIDADE-FIM DA UNIDADE -----	19
<b>2. PLANEJAMENTO ESTRATÉGICO, PLANO DE METAS E DE AÇÕES .....</b>	<b>19</b>
2.1- INFORMAÇÕES SOBRE O PLANEJAMENTO ESTRATÉGICO DA UNIDADE, CONTEMPLANDO-----	19
2.2- INFORMAÇÕES SOBRE AS ESTRATÉGIAS ADOTADAS PELA UNIDADE PARA ATINGIR OS OBJETIVOS ESTRATÉGICOS DO EXERCÍCIO DE REFERÊNCIA DO RELATÓRIO DE GESTÃO, ESPECIALMENTE SOBRE -----	24
2.3 DEMONSTRAÇÕES DA EXECUÇÃO DO PLANO DE METAS OU DE AÇÕES PARA O EXERCÍCIO, INFORMANDO, POR EXEMPLO:.....	24
2.4- INFORMAÇÕES SOBRE INDICADORES UTILIZADOS PELA UNIDADE JURISDICIONADA PARA MONITORAR E AVALIAR A GESTÃO, ACOMPANHAR O ALCANCE DAS METAS, IDENTIFICAR OS AVANÇOS E AS MELHORIAS NA QUALIDADE DOS SERVIÇOS PRESTADOS, IDENTIFICAR NECESSIDADE DE CORREÇÕES E DE MUDANÇAS DE RUMOS ETC-----	25
2.5- INDICAÇÃO DE SÍTIO ELETRÔNICO EM QUE ESTEJAM DISPONIBILIZADAS AS PEÇAS ORÇAMENTÁRIAS (PLANO PLURIANUAL - PPA, LEI DE DIRETRIZES ORÇAMENTÁRIAS - LDO E LEI ORÇAMENTÁRIA ANUAL - LOA), BEM COMO A DEMONSTRAÇÃO DA EXECUÇÃO DAS METAS E AÇÕES EM CUMPRIMENTO ÀS LEIS ORÇAMENTÁRIAS VIGENTES,	

EXPLICITANDO EM QUE MEDIDA AS AÇÕES FORAM EXECUTADAS, OS IMPACTOS DOS RESULTADOS NOS OBJETIVOS ESTRATÉGICOS DA UNIDADE, BEM COMO AS JUSTIFICATIVAS PARA A EVENTUAL NÃO EXECUÇÃO DE AÇÕES OU NÃO ATINGIMENTO DE METAS.....	26
<b>3. ESTRUTURA DE GOVERNANÇA E DE AUTOCONTROLE DA GESTÃO.....</b>	<b>26</b>
3.1. INFORMAÇÕES SOBRE A ESTRUTURA ORGÂNICA DE CONTROLE NO ÂMBITO DA UNIDADE JURISDICIONADA OU DO ÓRGÃO A QUE SE VINCULAM, TAIS COMO UNIDADE DE AUDITORIA OU DE CONTROLE INTERNO, CONSELHOS FISCAIS, COMITÊS DE AVALIAÇÕES ETC. DESCREVENDO DE MANEIRA SUCINTA A BASE NORMATIVA, AS ATRIBUIÇÕES E A FORMA DE ATUAÇÃO DE CADA INSTÂNCIA DE CONTROLE.....	26
A LEI 569/2018/PMO, VEM ATUALIZAR E REGULAMENTAR A ESTRUTURA ORGÂNICA DO ADMINISTRATIVO DO PODER EXECUTIVO DO MUNICÍPIO DE OIAPQUE.....	26
3.2. INFORMAÇÕES SOBRE O FUNCIONAMENTO DO SISTEMA DE CONTROLE INTERNO DA UJ, CONTEMPLANDO OS SEGUINTE ELEMENTOS:.....	26
3.3. INFORMAÇÕES SOBRE A REMUNERAÇÃO/SUBSÍDIO DOS ADMINISTRADORES, GESTORES, MEMBROS DE MESA DIRETORA, MEMBROS DA DIRETORIA ESTATUTÁRIA, DO CONSELHO DE ADMINISTRAÇÃO E DO CONSELHO FISCAL, COM A IDENTIFICAÇÃO NOMINAL, O FUNDAMENTO LEGAL, VALORES, INCLUSIVE DE VERBAS INDENIZATÓRIAS.....	27
3.4. INFORMAÇÕES SOBRE A ESTRUTURA E AS ATIVIDADES DO SISTEMA DE CORREIÇÃO DA UNIDADE OU DO ÓRGÃO DE VINCULAÇÃO DA UNIDADE, IDENTIFICANDO, INCLUSIVE, A BASE NORMATIVA QUE REGE A ATIVIDADE NO ÂMBITO DA UNIDADE OU DO ÓRGÃO.....	28
3.5. INFORMAÇÕES QUANTO AO CUMPRIMENTO DA ORDEM CRONOLÓGICA DE PAGAMENTOS (ART. 5º, LEI Nº. 8666/93), TRAZENDO EVENTUAL REGULAMENTAÇÃO PRÓPRIA SOBRE A MATÉRIA, HIPÓTESE NA QUAL DEVERÁ COLACIONAR A RELAÇÃO DE JUSTIFICATIVAS PARA PAGAMENTO FORA DA ORDEM CRONOLÓGICA, CONTENDO: INFORMAÇÕES DO CREDOR (RAZÃO SOCIAL E CNPJ), OBJETO DO CONTRATO OU DÍVIDA, NÚMERO DA PROGRAMAÇÃO DE DESEMBOLSO (PD), VALOR, DATA DE PAGAMENTO E MOTIVAÇÃO PARA PAGAMENTO FORA DA ORDEM CRONOLÓGICA, SENDO TAIS INFORMAÇÕES OBRIGATÓRIAS PARA AS UNIDADES SUBMETIDAS À INSTRUÇÃO NORMATIVA 01/2016 DA CONTROLADORA-GERAL DO ESTADO.....	28
3.6. INFORMAÇÕES QUANTO À PUBLICAÇÃO EM SÍTIO ELETRÔNICO OFICIAL DA ORDEM CRONOLÓGICA DE PAGAMENTO.....	28
<b>4. PROGRAMAÇÃO E EXECUÇÃO DA DESPESA ORÇAMENTÁRIA E FINANCEIRA.....</b>	<b>29</b>
4.1. RELAÇÃO DOS PROGRAMAS DO PLANO PLURIANUAL VIGENTE QUE ESTIVERAM INTEGRAIS OU PARCIALMENTE NA RESPONSABILIDADE DA UNIDADE JURISDICIONADA OU DE UNIDADE CONSOLIDADA NO RELATÓRIO DE GESTÃO, ESPECIFICANDO:.....	29
4.2. RELAÇÃO DAS AÇÕES DA LEI ORÇAMENTÁRIA ANUAL DO EXERCÍCIO QUE ESTIVERAM INTEGRAIS OU PARCIALMENTE NA RESPONSABILIDADE DA UNIDADE JURISDICIONADA OU DE UNIDADE CONSOLIDADA NO RELATÓRIO DE GESTÃO, ESPECIFICANDO.....	30
4.3. DEMONSTRAÇÃO E ANÁLISE DO DESEMPENHO DA UNIDADE NA EXECUÇÃO ORÇAMENTÁRIA E FINANCEIRA, CONTEMPLANDO, NO MÍNIMO:.....	32
4.4. Relação de todas as contas bancárias movimentadas no exercício, identificando a titularidade e finalidade de cada uma, inclusive o número do convênio ou instrumento congênera a que se refere, se for o caso.....	32
<b>5. TÓPICOS ESPECIAIS DA EXECUÇÃO ORÇAMENTÁRIA E FINANCEIRA.....</b>	<b>38</b>
5.1. INFORMAÇÕES SOBRE O RECONHECIMENTO DE PASSIVOS POR INSUFICIÊNCIA DE CRÉDITOS OU RECURSOS.....	38
5.2. INFORMAÇÕES SOBRE A MOVIMENTAÇÃO E OS SALDOS DE RESTOS A PAGAR DE EXERCÍCIOS ANTERIORES E	

DESPESES DE EXERCÍCIOS ANTERIORES.....	39
5.3. INFORMAÇÃO SOBRE AS TRANSFERÊNCIAS MEDIANTE CONVÊNIO, CONTRATO DE REPASSE, CONTRATO DE GESTÃO, TERMO DE PARCERIA, TERMO DE COOPERAÇÃO, TERMO DE COMPROMISSO OU OUTROS ACORDOS, AJUSTES OU INSTRUMENTOS CONGÊNERES, VIGENTES NO EXERCÍCIO DE REFERÊNCIA, CONTEMPLANDO, NO MÍNIMO.....	40
5.4. INFORMAÇÕES SOBRE A UTILIZAÇÃO DE CONTAS BANCÁRIAS E A CONCESSÃO DE SUPRIMENTO DE FUNDOS CONTEMPLANDO A SITUAÇÃO QUANTO A PRESTAÇÃO DE CONTAS.....	40
5.5. RELAÇÃO DE CONTRATOS DE OPERAÇÕES DE CRÉDITO REALIZADAS OU VIGENTES NO PERÍODO, COM SUAS RESPECTIVAS LEIS AUTORIZATIVAS INDICANDO: A FINALIDADE DO RECURSO, AS RAZÕES QUE ENSEJARAM A OPERAÇÃO E O ESTÁGIO ATUAL DA OPERAÇÃO DE CRÉDITO, ESPECIALMENTE NO TOCANTE À ADIMPLÊNCIA DA UNIDADE .....	41
5.6. INFORMAÇÕES SOBRE A GESTÃO DE PRECATÓRIOS .....	41
<b>6. GESTÃO DE PESSOAS, TERCEIRIZAÇÃO DE MÃO DE OBRA E CUSTOS RELACIONADOS .....</b>	<b>41</b>
6.1. INFORMAÇÕES SOBRE A ESTRUTURA DE PESSOAL DA UNIDADE, CONTEMPLANDO AS SEGUINTE PERSPECTIVAS: 41	
6.2. INFORMAÇÕES SOBRE OS CONTRATOS ADMINISTRATIVOS, TERCEIRIZAÇÃO DE MÃO DE OBRA E QUADRO DE ESTAGIÁRIOS, INCLUINDO A EVOLUÇÃO DO QUANTITATIVO NOS ÚLTIMOS 3 ANOS, FUNDAMENTAÇÃO LEGAL/NORMATIVA QUE DISCIPLINE O VÍNCULO E DISCRIMINAÇÃO DA DESPESA, CLASSIFICADA DE ACORDO COM O VÍNCULO JURÍDICO, BEM COMO INFORMAÇÕES SOBRE O CUMPRIMENTO DOS REQUISITOS CONSTITUCIONAIS PARA PREENCHIMENTO DAS FUNÇÕES DE CONFIANÇA E CARGOS EM COMISSÃO (ART. 37, V, DA CONSTITUIÇÃO FEDERAL DE 1988.....	44
6.3. INFORMAÇÕES SOBRE A NECESSIDADE DE REALIZAÇÃO DE CONCURSO PÚBLICO NOS DIVERSOS NÍVEIS DE TRABALHO DA ADMINISTRAÇÃO.....	46
<b>7. GESTÃO DO PATRIMÔNIO MOBILIÁRIO E IMOBILIÁRIO.....</b>	<b>46</b>
7.1. INFORMAÇÕES SOBRE A GESTÃO DA FROTA DE VEÍCULOS PRÓPRIOS E LOCADOS DE TERCEIROS, INCLUSIVE SOBRE AS NORMAS QUE REGULAMENTAM O USO DA FROTA E OS CUSTOS ENVOLVIDOS.....	46
7.2. INFORMAÇÕES SOBRE A GESTÃO DO PATRIMÔNIO IMOBILIÁRIO PRÓPRIO QUE ESTEJA SOB A RESPONSABILIDADE DA UNIDADE E DOS IMÓVEIS LOCADOS DE TERCEIROS.....	46
7.3. RELAÇÃO DE PRÉDIOS ALUGADOS PARA USO DA UJ, IDENTIFICADO PELO MENOS A FINALIDADE DA LOCAÇÃO, VALOR MENSAL E ANUAL, ÍNDICE DE REAJUSTE, VIGÊNCIA DO CONTRATO, LOCADOR.....	46
7.4. RELAÇÃO DE CONTROLE DE AQUISIÇÃO DOS BENS PATRIMONIAIS.....	46
NOSSOS CONTROLES SÃO REALIZADOS NO PORTAL TRANSPARÊNCIA, DEPOIS DISPONIBILIZADOS PARA OS SETORES EM EXCEL, OU PDFS.....	46
7.5. RELAÇÃO DE BENS DE NATUREZA PERMANENTE, IDENTIFICANDO OS MÓVEIS, IMÓVEIS, INDUSTRIAIS E SEMOVENTES, INCORPORADOS E BAIXADOS DO PATRIMÔNIO .....	47
<b>8. GESTÃO DA TECNOLOGIA CONHECIMENTO DA INFORMAÇÃO E GESTÃO DO CONHECIMENTO.....</b>	<b>47</b>
8.1. INFORMAÇÕES SOBRE A GESTÃO DE TECNOLOGIA DA INFORMAÇÃO (TI) DA UJ, CONTEMPLANDO OS SEGUINTE ASPECTOS:.....	47
<b>9. GESTÃO DO USO DOS RECURSOS RENOVÁVEIS E SUSTENTABILIDADE AMBIENTAL .....</b>	<b>48</b>
9.1. INFORMAÇÕES QUANTO À ADOÇÃO DE CRITÉRIOS DE SUSTENTABILIDADE AMBIENTAL NA AQUISIÇÃO DE BENS E	

NA CONTRATAÇÃO DE SERVIÇOS OU OBRAS.....	48
9.2. INFORMAÇÕES SOBRE MEDIDAS ADOTADAS PELAS UNIDADES QUE COMPÕEM O RELATÓRIO DE GESTÃO PARA REDUÇÃO DE CONSUMO PRÓPRIO DE PAPEL, ENERGIA ELÉTRICA E ÁGUA, CONTEMPLANDO.....	48
9.3. INFORMAR SE A UNIDADE PROMOVE A SEGREGAÇÃO DOS RESÍDUOS RECICLÁVEIS E A DESTINAÇÃO FINAL PARA OS RESÍDUOS REVERSOS, CONFORME OS ARTIGOS 7º, 8º E 33 DA LEI Nº 12.305/2010.....	49
<b>10. CONFORMIDADES NORMATIVAS E TRATAMENTO DE DISPOSIÇÕES LEGAIS E NORMATIVAS</b>	<b>49</b>
10.1. INFORMAÇÕES SOBRE AS PROVIDÊNCIAS ADOTADAS PARA ATENDER ÀS DELIBERAÇÕES EXARADAS EM ACÓRDÃO DO TCE OU EM RELATÓRIOS DE AUDITORIA DO ÓRGÃO DE CONTROLE INTERNO A QUE A UNIDADE JURISDICIONADA SE VINCULA OU AS JUSTIFICATIVAS PARA O NÃO CUMPRIMENTO.....	49
10.2. INFORMAÇÕES SOBRE O TRATAMENTO DAS RECOMENDAÇÕES REALIZADAS PELA UNIDADE DE CONTROLE INTERNO, CASO EXISTA NA ESTRUTURA DO ÓRGÃO, APRESENTANDO AS JUSTIFICATIVAS PARA OS CASOS DE NÃO ACATAMENTO, BEM COMO A EXPLICITAÇÃO DAS MEDIDAS ADMINISTRATIVAS TOMADAS PARA APURAÇÃO INTERNA DE RESPONSABILIDADE POR EVENTUAIS DANOS AO ERÁRIO IDENTIFICADO NA UNIDADE (OMISSÃO NO DEVER DE PRESTAR CONTAS, DESVIO, DESFALQUE, PERDA E EXTRAVIO DE BENS OU RECURSOS PÚBLICOS).....	50
10.3. INFORMAÇÕES SOBRE O CUMPRIMENTO DAS OBRIGAÇÕES ESTABELECIDAS NA LEI COMPLEMENTAR 010/1995 (ART. 97), RELACIONADAS À ENTREGA E AO TRATAMENTO DAS DECLARAÇÕES DE BENS E RENDAS.....	50
10.4. RELAÇÃO DE LICITAÇÕES, DISPENSAS E INEXIGIBILIDADE INICIADAS DURANTE O EXERCÍCIO, COM DECLARAÇÃO DA ÁREA RESPONSÁVEL ATESTANDO QUE AS INFORMAÇÕES ESTÃO ATUALIZADAS, CONTENDO: O NÚMERO DO PROCESSO LICITATÓRIO, DESCRIÇÃO DO OBJETO, MODALIDADE, DATA E MEIO DE PUBLICAÇÃO, VALOR E DOTAÇÃO ORÇAMENTÁRIA.....	50
10.5. DUAS RELAÇÕES REFERENTES A CONTRATOS E CONVÊNIOS OU OUTROS INSTRUMENTOS CONGÊNERES, DIVIDIDAS DA SEGUINTE FORMA:.....	50
10.6. RELAÇÃO DE OBRAS E SERVIÇOS DE ENGENHARIA, CLASSIFICANDO E IDENTIFICANDO AQUELES QUE, AO TÉRMINO DO EXERCÍCIO, SE ENCONTRAVAM:.....	51
10.7. INDICAÇÃO DE SÍTIOS ELETRÔNICO OFICIAL EM QUE ESTEJAM HOSPEDADAS AS RELAÇÕES DE LICITAÇÕES, DISPENSAS, INEXIGIBILIDADES, CONTRATOS, CONVÊNIOS E OUTROS INSTRUMENTOS CONGÊNERES, REFERIDO NOS ITENS 10.4 E 10.5, EM OBEDECIÊNCIA À LEI FEDERAL Nº 12.527, DE 18 DE NOVEMBRO DE 2011, DISPENSADOS OS MUNICÍPIOS COM ATÉ 10.000 (DEZ MIL) HABITANTES.....	51
10.8. INDICAÇÃO DE LINK EM SÍTIOS ELETRÔNICO OFICIAL NO QUAL ESTEJAM CUMPRIDOS, DE FORMA ATUALIZADA, OS DEVERES IMPOSTOS PELO ART. 8º, §1º E INCISOS DA LEI 12.527/2011, INCLUINDO A DEMONSTRAÇÃO DO ORGANOGAMA DA ENTIDADE E AS PESSOAS RESPONSÁVEIS POR CADA ESTRUTURA.....	52
10.9. INFORMAÇÕES SOBRE A CONSTITUIÇÃO DAS COMISSÕES PERMANENTES E ESPECIAIS DE LICITAÇÃO E SUAS ALTERAÇÕES AO LONGO DO EXERCÍCIO, INDICANDO OS RESPECTIVOS ATOS CONSTITUTIVOS.....	52
10.10. INFORMAÇÕES QUANTO AO CUMPRIMENTO DO TRATAMENTO DIFERENCIADO E FAVORECIDO ÀS MICROEMPRESAS (ME) E EMPRESAS DE PEQUENO PORTE (EPP) NAS CONTRATAÇÕES PÚBLICAS, CONSOANTE AS DISPOSIÇÕES DA LEI COMPLEMENTAR Nº. 123, DE 14 DE DEZEMBRO DE 2006 (ART. 44 E SEGUINTE), MANIFESTANDO-SE EXPRESSAMENTE QUANTO AOS SEGUINTE ITENS:.....	52
<b>11. INFORMAÇÕES CONTÁBEIS.....</b>	<b>53</b>
11.1. INFORMAÇÕES SOBRE A ADOÇÃO DE CRITÉRIOS E PROCEDIMENTOS ESTABELECIDOS PELAS NÓRMAS BRASILEIRAS DE CONTABILIDADE APLICADA AO SETOR PÚBLICO NBC T 16.9 E NBC T 16.10, PUBLICADAS PELAS RESOLUÇÕES CFC Nº 1.136/2008 E 1.137/2008, RESPECTIVAMENTE, PARA TRATAMENTO CONTÁBIL DA DEPRECIACÃO,	

DA AMORTIZAÇÃO E DA EXAUSTÃO DE ITENS DO PATRIMÔNIO E AVALIAÇÃO E MENSURAÇÃO DE ATIVOS E PASSIVOS DA UNIDADE.....	53
11.2. DECLARAÇÃO DO CONTADOR RESPONSÁVEL POR UNIDADE JURISDICIONADA QUE TENHA EXECUTADO SUA CONTABILIDADE NO SISTEMA INTEGRADO DE PLANEJAMENTO E ADMINISTRAÇÃO FINANCEIRA DO ESTADO – SIAFE, QUE AS DEMONSTRAÇÕES CONTÁBEIS PREVISTAS PELA LEI Nº 4.320, DE 17 DE MARÇO DE 1964, E PELAS NORMAS BRASILEIRAS DE CONTABILIDADE APLICADA AO SETOR PÚBLICO NBC TSP 11, 12 E 13 (DOU 31/10/18), CONFORME ALCANCE DEFINIDO NA NBC TSP ESTRUTURA CONCEITUAL (DOU 4/10/16), REFLETEM A ADEQUADA SITUAÇÃO ORÇAMENTÁRIA, FINANCEIRA E PATRIMONIAL DA UNIDADE JURISDICIONADA QUE APRESENTA RELATÓRIO DE GESTÃO. 53	
11.3. DEMONSTRAÇÕES CONTÁBEIS PREVISTAS PELA LEI Nº 4.320/64 E PELAS NORMAS BRASILEIRAS DE CONTABILIDADE APLICADA AO SETOR PÚBLICO NBC TSP 11, 12 E 13 (DOU 31/10/18), INCLUINDO AS NOTAS EXPLICATIVAS, E A QUALIFICAÇÃO DO CONTADOR RESPONSÁVEL PELAS DEMONSTRAÇÕES CONTÁBEIS, COM PELO MENOS: NOME COMPLETO, CPF, RG, E-MAIL, ENDEREÇO PROFISSIONAL E CRC, NO CASO DAS UNIDADES QUE NÃO EXECUTARAM SUA CONTABILIDADE NO SISTEMA INTEGRADO DE PLANEJAMENTO E ADMINISTRAÇÃO FINANCEIRA DO ESTADO – SIAFE.....	54
11.4. DEMONSTRAÇÕES CONTÁBEIS PREVISTAS NA LEI Nº 6.404/76 OU EM LEI ESPECÍFICA, INCLUINDO AS NOTAS EXPLICATIVAS.....	59
11.5. INFORMAÇÕES SOBRE A COMPOSIÇÃO ACIONÁRIA DO CAPITAL SOCIAL, INDICANDO OS PRINCIPAIS ACIONISTAS E RESPECTIVOS PERCENTUAIS DE PARTICIPAÇÃO, ASSIM COMO A POSIÇÃO DA ENTIDADE COMO DETENTORA DE INVESTIMENTO PERMANENTE EM OUTRAS SOCIEDADES (INVESTIDORA)-----	59
11.6. PARECER DA AUDITORIA INDEPENDENTE SOBRE AS DEMONSTRAÇÕES CONTÁBEIS, QUANDO A LEGISLAÇÃO DISPUSER A RESPEITO.....	59
<b>12. OUTRAS INFORMAÇÕES SOBRE A GESTÃO .....</b>	<b>59</b>
12.1. INFORMAÇÕES SOBRE OS IMPACTOS DECORRENTES DA PANDEMIA CAUSADA PELO NOVO CORONA VÍRUS NA REALIZAÇÃO DOS OBJETIVOS DA UNIDADE JURISDICIONADA PREVISTOS OU PLANEJADOS PARA O EXERCÍCIO A QUE SE REFERE O RELATÓRIO DE GESTÃO, BEM COMO SOBRE AS MEDIDAS ADOTADAS PARA A MITIGAÇÃO DESTES IMPACTOS. 59	
12.2 OUTRAS INFORMAÇÕES CONSIDERADAS RELEVANTES PELA UNIDADE PARA DEMONSTRAR A CONFORMIDADE E O DESEMPENHO DA GESTÃO NO EXERCÍCIO.....	60

## **INTRODUÇÃO:**

A PREFEITURA DE OIAPOQUE, apresenta aos órgãos de Controle e à sociedade o Relatório de Gestão do exercício de 2022, do Gabinete do Prefeito e demais unidades vinculadas em nossa estrutura. O presente relatório tem por finalidade apresentar os resultados obtidos pelas ações executadas durante o referido ano.

Observando as determinações legais da Lei nº. 4.320, e a Lei de Responsabilidade Fiscal, em conformidade com o Plano Plurianual – PPA, Planejamento Estratégico, e Instrução Normativa nº. 001/2017-TCE/AP, Decisão Normativa nº. 022/2022-TCE/AP, estabelecendo as áreas de atuação, ações planejadas e executadas pela Secretaria, bem como a Análise Físico Financeira dos Programas e Ações com base na Lei Orçamentária Anual.

Com atuação da Secretária de Finanças e demais secretarias com suas diretorias e departamentos e coordenações conseguimos realizar o processo de implantação de um novo modelo de gestão, destacamos a LEI Nº 633/2021/PMO, que criou uma estrutura Administrativa do Município, criando uma Secretaria de Governo para assuntos Externos, Cooperativos e Institucionais Públicas e Privadas, órgãos da administração pública dos demais entes federativos.

Destacamos também, que nossa estrutura Administrativa, está organizada conforme disposto na Lei nº 569 de 19 de dezembro de 2018. A serem destacadas no item 1.1.

Relatório está estruturado em capítulos, contendo quadros demonstrativos e de anexos; consolidando informações relativas à identificação da unidade jurisdicionada, apresentando detalhamento da estrutura de governança, gestão patrimonial, de tecnologia e de pessoal.

Enfatizamos que, na Decisão Normativa 001/2017-TCE/AP em decorrência de alguns itens mencionados não se aplicarem a esta Unidade Jurisdicionada ou não possuem conteúdo a ser declarado, estes serão identificados com a expressão “NÃO SE APLICA A ESTA SECRETARIA”.

Entretanto, temos que atuar e desenvolver alguns setores em nossa estrutura operacional e administrativa, principalmente, nas secretarias de Planejamento, Meio ambiente, para o exercício de 2022.

## 1. IDENTIFICAÇÃO E ATRIBUTOS DAS UNIDADES CUJAS GESTÕES COMPÕEM O RELATÓRIO.

1.1. Identificação da unidade jurisdicionada, contendo: Poder e órgão de vinculação ou supervisão; nome completo; denominação abreviada; código na LOA; situação operacional; natureza jurídica; principal atividade; telefones de contato, endereço postal, endereço eletrônico; página (s) na internet; normas de criação; normas relacionadas à gestão e estrutura; manuais e publicações relacionadas às atividades da unidade; códigos e nomes das unidades gestoras no Sistema de Administração Financeira (SIAFE, ou equivalente).

Quadro 01 – Identificação da Unidade Jurisdicional.

PODER E ÓRGÃO DE VINCULAÇÃO	
Poder: <b>Executivo</b>	
Órgão de Vinculação: <b>PREFEITURA MUNICIPAL DE OIAPOQUE</b>	
IDENTIFICAÇÃO DA UNIDADE JURISDICIONADA	
Nome Completo: <b>PREFEITURA MUNICIPAL DE OIAPOQUE</b>	
Denominação Abreviada: <b>PMO</b>	
Código LOA: 02	
Situação Operacional: <b>Ativa</b>	
Natureza Jurídica: <b>Administração Direta do Poder Executivo</b>	
Principal Atividade: Administração Pública municipal.	Código CNAE: 124-4
Telefones/Fax de contato	
Endereço postal: <i>R. Joaquim Caetano da Silva, 460 – Centro-OIAPOQUE AP.</i>	
Endereço eletrônico: <a href="https://oiapoque.ap.gov.br/">OIAPOQUE - Prefeitura Municipal de Oiapoque</a>	
Página na Internet:	
Endereço:	
NORMAS RELACIONADAS À UNIDADE JURISDICIONADA	
Lei - <b>Lei Orgânica do Município de Oiapoque.</b>	
Lei Municipal nº. 569 de 19 de dezembro de 2018 GAB/, Estrutura Administrativa do Poder Executivo	
Lei nº 633/2021-GAB -PMO – Cria Secretária de Governo de Assuntos Externos	
Lei nº 606/2019-PMO – Cria Secretaria Municipal da Fazenda e Desenvolvimento Urbano	
OUTRAS NORMAS INFRALEGAIS RELACIONADAS À GESTÃO E ESTRUTURA DA	

*LEI Nº644/ DE 22 DE DEZEMBRO DE 2021/ESTIMA A RECEITA E FIXA A DESPESA DO MUNICÍPIO PARA EXERCÍCIO FINANCEIRO DE 2022.*

*LEI Nº645/2021/ LEI DO PPA- PLANO PLURIANUAL DE 2022-2025*

*LEI Nº631/2021/PMO ESTABELECE, NO ÂMBITO DO MUNICÍPIO DE OIAPOQUE, ESTADO DO AMAPÁ. SOBRE CONTRATAÇÃO POR TEMPO DETERMINADO PARA ATENDER AS NECESSIDADE DE EXCEPCIONAL INTERESSE PÚBLICO.*

*Outras Portal transparência. (Legislação)*

**MANUAIS E PUBLICAÇÕES RELACIONADAS ÀS ATIVIDADES DA UNIDADE**

**UNIDADES GESTORAS RELACIONADAS À UNIDADE JURISDICIONADA**

SIGLA	Descrição da Unidade Gestora
PMO	Prefeitura Municipal de Oiapoque
SEINFE	Sec. Municipal de Finanças, Receita e Controle

*Fonte: Departamento de Recursos Humanos – DRH*

**1.2 Finalidade e competências institucionais da unidade jurisdicionada definidas na Constituição Federal, em Leis infraconstitucionais, decretos e demais normas regulamentares e regimentais, identificando cada instância normativa.**

Conforme a lei nº 569 de 19 de dezembro 2018 (portal transparência – Legislação)

**Gabinete do Prefeito**

**Art. 10.** Ao Gabinete do Prefeito, órgão de assessoramento direto ao Chefe do Poder Executivo, com status de Secretário, entre outras atividades pertinentes, dirigido pelo Chefe de Gabinete, incumbe prestar e exercer as atividades de:

- I - A organização e protocolo do cerimonial de atos públicos ou administrativos;
- II - A organização da correspondência recebida e expedida pelo Gabinete;
- III - A coordenação de providências e registros relativos às audiências, reuniões e visitas do Prefeito, bem como de eventos que participa;
- IV - A manutenção e atualização de cadastro de autoridades, instituições e organizações;
- V – O assessoramento direto e efetivo ao Chefe do Executivo;
- VI – Outras atividades que lhe forem atribuídas pelo Prefeito.

**Da Controladoria Geral**

**Art. 11.** À Controladoria Geral, a sua natureza, descrição dos cargos de provimento em comissão e efetivos, a quantidade, os salários básicos mensais, os requisitos de investidura, atribuições e grau de complexidade estão fixados na Lei Municipal 0562/2018-PMO.

### Da Procuradoria Geral

**Art. 13.** A Procuradoria Geral de Oiapoque, a sua natureza, descrição dos cargos de provimento em comissão e efetivos, a quantidade, os salários básicos mensais, os requisitos de investidura, atribuições e grau de complexidade estão fixados na Lei Municipal 545/2017-PMO.

### Da Secretaria Municipal De Cultura

**Art. 58** – A estrutura organizacional da Secretaria Municipal de Cultura, estão previstas na Lei Municipal 263/2005-PMO

### Da Secretaria Municipal De Turismo

**Art. 59** – A estrutura organizacional da Secretaria Municipal de Turismo está regulamenta pela lei de criação da secretaria de turismo.

**1.3. Apresentação do organograma funcional com descrição sucinta das competências e das atribuições das áreas, departamentos, seções, etc. que compõem os níveis estratégico e tático da estrutura organizacional da unidade, assim como a identificação dos principais processos pelos quais cada uma dessas subdivisões são responsáveis, os principais produtos deles decorrentes, indicando os nomes dos titulares de áreas estratégicas e os respectivos cargos que ocupam no período referido pelo relatório de gestão.**

Organograma da Prefeitura Municipal de Oiapoque-AP. conforme Lei 569 de 19/12/2018.

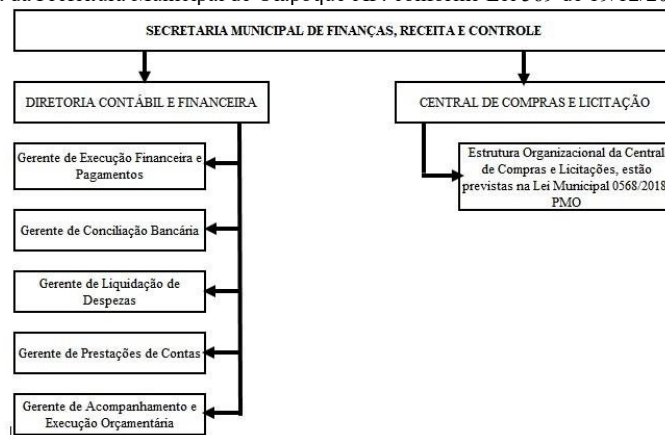

**I – Administração Superior:**

- a – Prefeito Municipal;
- a.1 – Vice Prefeito Municipal.

**II – Organismos de Apoio aos Governos Federal e Estadual:**

- a – Junta do Serviço Militar;
- b – Defesa Civil;

**III – Organismos Colegiados de Deliberação Coletiva:**

- a – Conselhos Municipais.

**IV – Unidades do Primeiro Nível de Organização:**

- a - Gabinete do Prefeito;
- b – Procuradoria Geral;
- c - Controladoria Geral;
- d - Secretarias Municipais.
- e - Assessorias;

**V – Unidade do Segundo Nível de Organização:**

- a – Diretorias.

**VI – Unidade do Terceiro Nível de Organização:**

- a – Gerencias.

**F – SECRETARIA MUNICIPAL DE FINANÇAS, RECEITA E CONTROLE.**

- f.1 – Diretoria Contábil e Financeira
  - f.1.1 – Gerente de Execução Financeira e Pagamentos;
  - f.1.2 – Gerente de Conciliação Bancária.
  - f.1.3 – Gerente de Liquidação de Despesas;
  - f.1.4 – Gerente de Prestação de Contas;
  - f.1.5 – Gerente de Acompanhamento e Execução Orçamentaria;
- f.2 – Central de Compras e Licitações
  - f.2.1 – A estrutura organizacional da Central de Compras e Licitações, estão previstas na Lei Municipal 0568/2018-PMO

**G – SECRETARIA MUNICIPAL DE TRIBUTOS E FISCALIZAÇÃO.**

- g.1 – Diretoria de Arrecadação e Tributos;
  - g.1.1 – Gerente de Fiscalização;
  - g.1.2 – Gerente de Receitas Públicas.

**1.4.- Macroprocessos finalísticos da unidade jurisdicionada, com a indicação dos principais produtos e serviços que tais processos devem oferecer aos cidadãos- usuários ou clientes.**

Promover contatos sistemáticos com a população para assegurar a eficiência dos serviços sob sua responsabilidade, predominante no interesse social, fomentando às atividades produtoras com aproveitamento das potencialidades do Município.

Realizando os investimentos públicos indispensáveis à criação de condições de infra estruturais indutoras do maior aproveitamento das potencialidades econômicas do Município e necessárias à melhoria de qualidade de vida da população.

Entre outros, explorar de forma racional dos recursos naturais do município, ao menor custo ecológico, assegurando sua preservação como bens econômicos de interesse das gerações atuais e futuras;

Promoção da modernização permanente da estrutura governamental, dos instrumentos, procedimentos e normas administrativas, com vista a redução de custos e desperdícios e a impedir ações redundantes;

Fonte: lei 569/2018/PMO.

**1.5. Principais macroprocessos de apoio ao exercício das competências e finalidades da unidade jurisdicionada.**

É a atuação dos órgãos e entidade que compõe a Administração do Poder executivo Municipal, respectivamente com o seguimento das leis federais, estaduais e municipais.

**1.6. Principais parceiros externos à unidade jurisdicionada, da administração pública ou da iniciativa privada relacionados à atividade-fim da unidade.**

Governo Federal, Governo Estadual, Tribunal de Justiça, Ministério Público, Câmara Municipal do Oiapoque.

**2. PLANEJAMENTO ESTRATÉGICO, PLANO DE METAS E DE AÇÕES.**

**2.1- Informações sobre o planejamento estratégico da unidade, contemplando:**

**a). Período de abrangência do plano estratégico se houver;**

O plano estratégico do Município utilizou a LoA prevista para o exercício do ano 2022, proporcionada pelo PPA existente.

**b). Demonstração da vinculação do plano estratégico da unidade com suas competências constitucionais, legais ou normativas;**

O planejamento Estratégico foi construído a partir dos objetivos do Plano Plurianual com a respectiva LoA para o exercício de 2022. Nesse período elaboramos novas leis de ajustes para melhorar o controle interno, o qual norteará novas ações ao Município de Oiapoque, sua elaboração é uma resposta às demandas e necessidades da sociedade civil organizada e do Sistema Municipal de Administração, que

juntos promoveram um novo olhar acerca das ações de governo.

A Constituição Federal no art.196, ressalta que a saúde é direito de todos e dever do Estado, garantido mediante políticas sociais e econômicas que visem à redução do risco de doenças e de outros agravos, acesso universal e igualitário às ações e serviços para sua proteção e recuperação. No art.23, §2º da Lei de Diretrizes e Bases da Educação Nacional, relata que o calendário escolar deverá adequar-se às peculiaridades locais, inclusive climáticas e econômicas, a critério do respectivo sistema de ensino, sem reduzir o número de horas letivas previstas nesta lei. O plano de ação estabelece alternativa que norteiam e auxilia na execução da ação De acordo com Medida Provisória nº 934/20 – Governo Federal, objetivando minimizar os prejuízos pedagógicos desse período, entre outros, aos cidadãos do nosso município.

**c). Demonstração da vinculação do plano estratégico da unidade com o Plano Plurianual (PPA), identificando os Programas, os objetivos, as Iniciativas e as Ações em relação ao Plano Plurianual vigente em que estejam inseridas ações de responsabilidade da unidade;**

Quadro nº 03: Programa e Despesas da SEMFAZ e outras vinculadas, conforme orientação da Normativa 022/2022/TCE.

<b>UNIDADE JURISDICIONADA</b>	<b>PROGRAMAS</b>	<b>OBJETIVO</b>	<b>INICIATIVAS E AÇÕES</b>
Orgão: 020 Uo: 07 Cod: 04 123 – Adm. Finanças	Vide Programas abaixo:	Vide descrição no Art. 30 detalhado abaixo conforme disposto Lei 569/2018.	As ações foram pertinentes, as atividades inerentes a Secretária de Finanças.

*Fonte: LOA 2022.*

*OS PROGRAMAS DE TRABALHO*



**MUNICÍPIO DE OIAPOQUE**  
RUA JOAQUIM CAETANO DA SILVA 460  
05990445/0001-80 Balanço Exercício: 2022

**ANEXO 06 - PROGRAMA DE TRABALHO**  
**ENTIDADE: PREFEITURA MUNICIPAL DE OIAPOQUE - PERÍODO: 01/01/2022** Page 6  
**ATÉ 31/12/2022**

**Orgao:** 10 PODER EXECUTIVO  
**Unidade Orcamentaria:** 07 SECRETARIA MUNICIPAL DE FINANÇAS - SEMFAZ

CODIGO	ESPECIFICACAO	PROJETOS	ATIVIDADES	TOTAL
04	Administração Financeira	0,00	1.387.456,07	1.387.456,07
122	Administração Geral	0,00	166.329,58	166.329,58
0001	GESTÃO ADMINISTRATIVA	0,00	166.329,58	166.329,58
2087.0000	Gestão das Atividades da Central de Compras e Licitações		166.329,58	166.329,58
123	Administração Financeira	0,00	680.808,88	680.808,88
0001	GESTÃO ADMINISTRATIVA	0,00	680.808,88	680.808,88
2010.0000	Gestão das Atividades da Secretaria de Finanças		491.302,07	491.302,07
2011.0000	Contribuição P/Formação do Patrimônio do Servidor Público -		189.506,81	189.506,81
129	Administração de Receitas	0,00	505.330,75	505.330,75
0001	GESTÃO ADMINISTRATIVA	0,00	505.330,75	505.330,75
2015.0000	Gestão das Atividades de Tributos, Arrecadação e Fiscalização		505.330,75	505.330,75
841	Refinanciamento da Dívida Interna	0,00	34.986,86	34.986,86
0001	GESTÃO ADMINISTRATIVA	0,00	34.986,86	34.986,86
2009.0000	Amortização da Dívida Interna		34.986,86	34.986,86
<b>TOTAL</b>		<b>0,00</b>	<b>1.387.456,07</b>	<b>1.387.456,07</b>

**Subseção III**  
**Secretaria Municipal de Finanças, Receita e Controle**

**Art. 30.** A Secretaria Municipal de Finanças, Receita e Controle, compete:

- I - A articulação com os órgãos municipais, estaduais e federais que participam do controle interno, finanças públicas e licitações, objetivando a formulação de programas e processos de coordenação e controle orçamentário, financeira e contábil da gestão municipal;
- II - O estudo, a elaboração de projeto de operação de crédito e financiamento junto a órgãos e entidades públicas e do setor privado, observando as normas do Senado Federal e da legislação vigente;
- III - A observância da legislação federal, estadual e normas municipais, em especial a Lei de Responsabilidade Fiscal e dos diplomas que regem sobre as relações licitatórias;
- IV - A formulação e monitoramento de projetos e programas para captação de recursos

  
Maria Orianda Marques Garcia  
Prefeita Municipal de Oiapoque  
CPF: 334.400.773-49

- junto a entidades de crédito e financiamento público, em especial os de antecipação de receita orçamentária;
- V - O cumprimento rigoroso do repasse do duodécimo destinado à Câmara Municipal;
- VI - A articulação com órgãos municipais, estaduais e federais e com entidades que desenvolvem pesquisas e estudos, coleta e sistematização de informações econômicas e sociais que objetivem o planejamento e formulação de projetos, programas e ações coordenadas que propiciem o desenvolvimento econômico e social do município;
- VII - A consolidação, divulgação e disponibilização de informações sistematizadas do perfil sócio econômico do município, para fins de subsídios de formulação de políticas públicas;
- VIII - A assistência técnica à representação política do município, do Estado e da União e formulação de projetos e programas que objetivem o financiamento do desenvolvimento econômico e social do município;
- IX - A gestão e monitoramento das disponibilidades financeiras e valores dos fundos especiais;
- X - A formação de política pública que assegure a prestação de serviços de forma regular e eficiente;
- XI - O relacionamento com organismos nacionais e internacionais, visando recursos para projetos de desenvolvimento econômico e social;
- XII - A realização dos pagamentos, nas formas estabelecidas pela administração e previstas no fluxo de pagamento;
- XIII - O recolhimento das contribuições devidas, inclusive as de caráter previdenciário;
- XIV - O monitoramento da escrituração do movimento de arrecadação e pagamento;
- XV - A articulação com os órgãos municipais, estaduais e federais que participam do sistema tributário nacional, objetivando a formulação de programas e processos de coordenação e controle da administração tributária e fiscal;
- XVI - O desenvolvimento de programas e ações que busquem a eficiência na administração do Código Tributário Municipal, inclusive com a adoção de parcerias com órgãos sistêmicos congêneres do Estado e da União;
- XVII - O desenvolvimento de programas e ações que objetivem o bom relacionamento e entendimentos em relação ao fisco municipal com entidades e organismos representativos e diretivos dos setores produtivos e de entidades de classes;
- XVIII - O julgamento de processos administrativos referentes a autos de infração em grau de primeira instância;
- XIX – outras atividades correlatas de competência ou por designação superior.



**MUNICÍPIO DE OIAPOQUE**

RUA JOAQUIM CAETANO DA SILVA 460

05990445/0001-80

PODER

2022

**ANEXO 02 - NATUREZA DA DESPESA POR UNIDADE**

**ENTIDADE: PREFEITURA MUNICIPAL DE OIAPOQUE - PERÍODO: 01/01/2022 ATÉ**

Page 6

**31/12/2022**

CODIGO	ESPECIFICACAO	DESDOBRO	ELEMENTO	MODALIDADE	GRUPO	CATEGORIA ECONOMICA
<b>10</b>	<b>PODER EXECUTIVO</b>					
<b>10 07</b>	<b>SECRETARIA MUNICIPAL DE FINANÇAS - SEMFAZ</b>					<b>1.387.456,07</b>
3	DESPESAS CORRENTES					1.387.456,07
3.1	PESSOAL E ENCARGOS SOCIAIS					822.791,71
3.1.90	APLICAÇÕES DIRETAS				822.791,71	
3.1.90.04	CONTRATAÇÃO POR TEMPO DETERMINADO			16.160,00		
3.1.90.04.11	SALÁRIOS - CONTRATO TEMPORÁRIO		14.544,00			
3.1.90.04.13	13º SALÁRIO - CONTRATO TEMPORÁRIO		1.212,00			
3.1.90.04.14	FÉRIAS - ABONO CONSTITUCIONAL - CONTR		404,00			
3.1.90.04.16	OBRIGAÇÕES PATRONAIS - INSS - CONTRAT		0,00			
3.1.90.11	VENCIMENTOS E VANTAGENS FIXAS - PESSOAL CIVIL		806.631,71			
3.1.90.11.01	VENCIMENTOS E SALÁRIOS		543.374,29			
3.1.90.11.04	ADICIONAL NOTURNO		42.726,06			
3.1.90.11.31	GRATIFICAÇÕES POR EXERCÍCIO DE CARGO		2.583,63			
3.1.90.11.33	GRATIFICAÇÃO POR EXERCÍCIO DE FUNÇÃO		44.154,00			
3.1.90.11.37	GRATIFICAÇÃO POR TEMPO DE SERVIÇO		96.952,97			
3.1.90.11.42	FÉRIAS INDENIZADAS, VENCIDAS E PROPOF		16.956,87			
3.1.90.11.43	13º SALÁRIO		57.263,70			
3.1.90.11.45	FÉRIAS - ABONO CONSTITUCIONAL		1.073,33			
3.1.90.11.51	OUTROS ADICIONAIS, VANTAGENS, GRATIFI		1.546,86			
3.1.90.13	OBRIGAÇÕES PATRONAIS			0,00		
3.1.90.13.02	CONTRIBUIÇÕES PREVIDENCIÁRIAS - INSS		0,00			
3.3	OUTRAS DESPESAS CORRENTES				564.664,36	
3.3.90	APLICAÇÕES DIRETAS				564.664,36	
3.3.90.14	DIÁRIAS - CIVIL			36.889,23		
3.3.90.14.14	DIÁRIAS NO PAÍS		36.889,23			
3.3.90.36	OUTROS SERVIÇOS DE TERCEIROS - PESSOA FÍSICA			210.000,00		
3.3.90.36.06	SERVIÇOS TÉCNICOS PROFISSIONAIS		157.500,00			
3.3.90.36.99	OUTROS SERVIÇOS DE PESSOA FÍSICA		52.500,00			
3.3.90.39	OUTROS SERVIÇOS DE TERCEIROS - PESSOA JURÍDICA			93.281,46		
3.3.90.39.81	SERVIÇOS BANCÁRIOS		44.525,89			
3.3.90.39.99	OUTROS SERVIÇOS DE TERCEIROS - PESSC		48.755,57			
3.3.90.47	OBRIGAÇÕES TRIBUTÁRIAS E CONTRIBUTIVAS			189.506,81		
3.3.90.47.12	CONTRIBUIÇÃO PARA O PIS/PASEP		189.506,81			
3.3.90.92	DESPESAS DE EXERCÍCIOS ANTERIORES			34.986,86		
3.3.90.92.30	MATERIAL DE CONSUMO		13.746,36			
3.3.90.92.35	SERVIÇOS DE CONSULTORIA		10.000,00			
3.3.90.92.39	OUTROS SERVIÇOS DE TERCEIROS - PESSC		11.240,50			

d). Se a unidade jurisdicionada estiver inserida no contexto de planejamento estratégico maior (de um órgão ou Secretaria, por exemplo), demonstrações dos objetivos estratégicos, dos processos e dos produtos desse planejamento estratégico aos quais se vincula.

Não se aplica, as Secretarias são vinculadas a prefeitura de Oiapoque.

e). Principais objetivos estratégicos traçados para a unidade exercício de referência do relatório de gestão;

Os principais objetivos e assegurar, a população do município, condições indispensáveis de acesso a níveis crescentes de bem-estar e progresso.

Atuar de forma integrada e racional, solucionando os problemas e atendendo as demandas da população, sejam elas, econômica, social ou administrativa, e ainda, realizando as prioridades do Governo.

**f) Principais ações planejadas para que a unidade pudesse atingir, no exercício de referência, os objetivos estratégicos estabelecidos.**

Seguimos o orçamento programado na LOA.

**2.2- Informações sobre as estratégias adotadas pela unidade para atingir os objetivos estratégicos do exercício de referência do relatório de gestão, especialmente sobre:**

**a). Avaliação dos riscos que poderiam impedir ou prejudicar o cumprimento dos objetivos estratégicos do exercício de referência das contas;**

Não fizemos essa avaliação de forma escrita, entendemos que fizemos alterações na estrutura, para mitigar a possibilidade de riscos que possam prejudicar os cumprimentos dos objetivos. Entre eles, na estrutura do setor tributário do município, visto que, entendemos que a falta de recursos, poderia prejudicar as contas, para execução de projetos.

**b). Revisão de macroprocessos internos da unidade, caso tenha sido necessária;**

Sim, foi realizado principalmente para o cumprimento no disposto da Lei nº 569/2018 na estruturação Administrativa do Poder Executivo.

**c). Adequações nas estruturas de pessoal, tecnológica, imobiliária etc., caso tenham sido necessárias ao desenvolvimento dos objetivos estratégicos;**

Com relação a este item, temos a esclarecer, que no ano de 2022, tivemos que executar a LOA de 2022.

**d). Estratégia de divulgação interna dos objetivos traçados e dos resultados alcançados.**

Nossa estratégia é basicamente alcançada no portal de transparência, visto que, mensalmente, e publicado os resultados, orçamentários e financeiros. Portanto, essa é nossa principal estratégia.

**e). Outras estratégias consideradas relevantes pelos gestores da unidade para o atingimento dos objetivos estratégicos.**

Outras estratégias é a execução principalmente pela necessidade dos atendimentos a população, seja, principalmente nos serviços externos.

**2.3 Demonstrações da execução do plano de metas ou de ações para o exercício, informando, por exemplo:**

**a). Resultado das ações planejadas, explicitando em que medidas as ações foram executadas**

Quadro nº 03 – Ações da SEMFI

QUADRO DE AÇÕES			
AÇÕES	ATIVIDADES	RESPONSÁVEL	PRAZO
As finanças públicas da Prefeitura de Oiapoque são compostas pelas políticas que instrumentam o gasto público e os impostos. É desta relação que realizadas as políticas de desembolso. Desta forma, que atuamos no controle financeiro, priorizando as ações importantes, visto que, nossos recursos são limitados.	Nesse processo, as atividades foram consideradas e executadas conforme prioridades entre elas: Pagamento de Pessoal e encargos, Limpeza Pública, ações na Educação, Saúde e Assistência. Pagamento de Parcelamento de Impostos em atraso. Entro e outros.	Neyda Cunha	Exercício de 2022.

**b). Justificativas para a não execução de ações ou não atingimento de metas, se for o caso;**

A justificativa para a não execução é a falta de recurso orçamentário, tendo em vista que existe um endividamento previdenciário no município.

**c). Impactos dos resultados das ações nos objetivos estratégicos da unidade.**

Não temos como medir esses impactos, da não realização das metas não cumpridas, porém, metas não cumpridas, onde podemos observar junto aos relatórios de execução orçamentária, principalmente pelo endividamento previdenciário do Município, há de fato, prejuízo ao cumprimento dos objetivos.

**2.4- Informações sobre indicadores utilizados pela unidade jurisdicionada para monitorar e avaliar a gestão, acompanhar o alcance das metas, identificar os avanços e as melhorias na qualidade dos serviços prestados, identificar necessidade de correções e de mudanças de rumos etc.**

Os principais indicadores utilizados para monitorar e avaliar a gestão, bem como acompanhar o alcance das metas estão associados e descritos nas análises das ações. Esses indicadores, ainda não é possível de ser medido, uma vez, que estamos saindo de uma pandemia a nível mundial, é essa Prefeitura não tem em seu quadro pessoal ou setor para avaliar tais referências.

Entretanto, entendemos que possa ser ao menos observada as ações junto ao portal de transparência.

**2.5- Indicação de sítio eletrônico em que estejam disponibilizadas as peças orçamentárias (Plano Plurianual - PPA, Lei de Diretrizes Orçamentárias - LDO e Lei Orçamentária Anual - LOA), bem como a demonstração da execução das metas e ações em cumprimento às leis orçamentárias vigentes, explicitando em que medida as ações foram executadas, os impactos dos resultados nos objetivos estratégicos da unidade, bem como as justificativas para a eventual não execução de ações ou não atingimento de metas.**

No endereço eletrônico <http://Oiapoque.ap.gov.br>

### **3. ESTRUTURA DE GOVERNANÇA E DE AUTOCONTROLE DA GESTÃO.**

**3.1. Informações sobre a estrutura orgânica de controle no âmbito da unidade jurisdicionada ou do órgão a que se vinculam, tais como unidade de auditoria ou de controle interno, conselhos fiscais, comitês de avaliações etc. Descrevendo de maneira sucinta a base normativa, as atribuições e a forma de atuação de cada instância de controle.**

A lei 569/2018/PMO, vem atualizar e regulamentar a Estrutura Orgânica do Administrativo do Poder executivo do Município de Oiapoque.

Conforme disposto Artigo 3º na atuação dos órgãos inclusive o da controladoria, que cita a Lei nº 0561/GB/PMO/2018. (anexo II).

O controle Interno, vem acompanhado a fiscalização contábil, financeira, orçamentária, patrimonial, quanto a legalidade na aplicação da lei complementar 101/2000.

Entendemos que há muito a fazer, principalmente com relação ao quadro de pessoal de apoio. Temos ainda, a questão cultural, na compreensão da Lei e sua importância.

**3.2. Informações sobre o funcionamento do sistema de controle interno da UJ, contemplando os seguintes elementos:**

**a). Ambiente de controle**

O ambiente de controle interno do município compreende principalmente na observação das ações e metas proposta na execução nos programas, projetos e atividades.

**b). Avaliação de risco**

A Prefeitura através dos Secretários, são instruídos para fazer análise da probabilidade de riscos de suas pastas de trabalho e as ações para que possam ser corrigidas.

**c). Atividades de controle**

Essas atividades são desempenhadas com as seguintes ações de controle;

Reunião de alinhamento com pessoal administrativo, na qual são repassadas as informações e atribuições, são realizados levantamento de pendências na gestão, quanto na execução e na informação.

**d). Informação e Comunicação**

Elas são feitas através de ofício e memorando e reuniões, na qual são repassadas as informações necessárias para ser executada por secretário.

**e). Monitoramento**

O monitoramento acontece diariamente, controladoria, procuradoria, contendo informação como: balancetes, ofícios e outros documentos conforme sua destinação.

**3.3. Informações sobre a remuneração/subsídio dos administradores, gestores, membros de mesa diretora, membros da diretoria estatutária, do conselho de administração e do conselho fiscal, com a identificação nominal, o fundamento legal, valores, inclusive de verbas indenizatórias.**

Informações sobre a remuneração/subsídio da gestora

*Fonte: Departamento de Recursos Humanos - DRH*

SECRETARIA DE FAZENDA

NOME	REMUNERAÇÕES			
	MEMBRO	SUBSÍDIOS	GRATIFICAÇÕES	TOTAL
Neyda de Nazaré Fernandes Cunha	01	R\$: 4.200,00	R\$: 00,00	R\$: 4.200,00
<b>TOTAL GERAL</b>				<b>R\$: 4.200,00</b>

*Fonte: Departamento de Recursos Humanos – DRH*

NOME	REMUNERAÇÕES			
	MEMBRO	SUBSÍDIOS	GRATIFICAÇÕES	TOTAL
Heber Pereira da Silva	01	R\$: 4.200,00	R\$: 00,00	R\$: 4.200,00
<b>TOTAL GERAL</b>				<b>R\$: 4.200,00</b>

*Fonte: Departamento de Recursos Humanos - DRH*

TIPOLOGIAS DO CARGO	EXERCICIO 2022	
	QUANTIDADE DE SERVIDORES	HORAS CONTRATADAS
1. Servidores em Cargos Efetivos	01	40 h
2. Servidores com Contratos Temporários	00	40 h
3. Servidores com Cargos Comissionados	04	40 h
4. Agente Político	00	
5. Pensionista	00	
6. Conselheiro Tutelar	00	
<b>TOTAL DE SERVIDORES (1+2+3+4+5+6)</b>	<b>05</b>	

**3.4. Informações sobre a estrutura e as atividades do sistema de correção da unidade ou do órgão de vinculação da unidade, identificando, inclusive, a base normativa que rege a atividade no âmbito da unidade ou do órgão.**

Foi criado a Lei 0561/2018/PMO, da Controladoria Geral do Município de Oiapoque, para disciplinar o sistema de controle interno da Prefeitura de Oiapoque, com objetivo que visa assegurar a fiscalização contábil, financeira, orçamentária, operacional e patrimonial, quanto à legalidade, legitimidade economicidade na gestão dos recursos e a avaliação dos resultados obtidos pela administração.

**3.5. Informações quanto ao cumprimento da ordem cronológica de pagamentos (art. 5º, Lei nº. 8666/93), trazendo eventual regulamentação própria sobre a matéria, hipótese na qual deverá colacionar a relação de justificativas para pagamento fora da ordem cronológica, contendo: informações do credor (razão social e CNPJ), objeto do contrato ou dívida, número da Programação de Desembolso (PD), valor, data de pagamento e motivação para pagamento fora da ordem cronológica, sendo tais informações obrigatórias para as unidades submetidas à Instrução Normativa 01/2016 da Controladora-Geral do Estado.**

Não se aplica. São cumprimentos regulamentados pela instrução normativa da Controladoria do Estado.

**3.6. Informações quanto à publicação em sítio eletrônico oficial da ordem cronológica de pagamento.**

São publicados no endereço eletrônico da Prefeitura, <http://Oiapoque.ap.gov.br>

#### 4. PROGRAMAÇÃO E EXECUÇÃO DA DESPESA ORÇAMENTÁRIA E FINANCEIRA

4.1. Relação dos programas do Plano Plurianual vigente que estiveram integrais ou parcialmente na responsabilidade da unidade jurisdicionada ou de unidade consolidada no relatório de gestão, especificando:

a). Identificação do programa.



**MUNICÍPIO DE OIAPOQUE**  
RUA JOAQUIM CAETANO DA SILVA 460  
05990445/0001-80 PODER 2022

**ANEXO 02 - NATUREZA DA DESPESA POR UNIDADE**  
**ENTIDADE: PREFEITURA MUNICIPAL DE OIAPOQUE - PERÍODO: 01/01/2022 ATÉ** Page 6  
**31/12/2022**

CODIGO	ESPECIFICACAO	DESDOBRO	ELEMENTO	MODALIDADE	GRUPO	CATEGORIA ECONOMICA
<b>10</b>	<b>PODER EXECUTIVO</b>					
<b>10 07</b>	<b>SECRETARIA MUNICIPAL DE FINANÇAS - SEMFAZ</b>					<b>1.387.456,07</b>
3	DESPESAS CORRENTES					1.387.456,07
3.1	PESSOAL E ENCARGOS SOCIAIS					822.791,71
3.1.90	APLICAÇÕES DIRETAS				822.791,71	
3.1.90.04	CONTRATAÇÃO POR TEMPO DETERMINADO			16.160,00		
3.1.90.04.11	SALÁRIOS - CONTRATO TEMPORÁRIO		14.544,00			
3.1.90.04.13	13º SALÁRIO - CONTRATO TEMPORÁRIO		1.212,00			
3.1.90.04.14	FÉRIAS - ABONO CONSTITUCIONAL - CONTR		404,00			
3.1.90.04.16	OBRIGAÇÕES PATRONAIS - INSS - CONTRAT		0,00			
3.1.90.11	VENCIMENTOS E VANTAGENS FIXAS - PESSOAL CIVIL		806.631,71			
3.1.90.11.01	VENCIMENTOS E SALÁRIOS		543.374,29			
3.1.90.11.04	ADICIONAL NOTURNO		42.726,06			
3.1.90.11.31	GRATIFICAÇÕES POR EXERCÍCIO DE CARGO		2.583,63			
3.1.90.11.33	GRATIFICAÇÃO POR EXERCÍCIO DE FUNÇÃO		44.154,00			
3.1.90.11.37	GRATIFICAÇÃO POR TEMPO DE SERVIÇO		96.952,97			
3.1.90.11.42	FÉRIAS INDENIZADAS, VENCIDAS E PROPOF		16.956,87			
3.1.90.11.43	13º SALÁRIO		57.263,70			
3.1.90.11.45	FÉRIAS - ABONO CONSTITUCIONAL		1.073,33			
3.1.90.11.51	OUTROS ADICIONAIS, VANTAGENS, GRATIFI		1.546,86			
3.1.90.13	OBRIGAÇÕES PATRONAIS		0,00			
3.1.90.13.02	CONTRIBUIÇÕES PREVIDENCIÁRIAS - INSS		0,00			
3.3	OUTRAS DESPESAS CORRENTES					564.664,36
3.3.90	APLICAÇÕES DIRETAS				564.664,36	
3.3.90.14	DIÁRIAS - CIVIL			36.889,23		
3.3.90.14.14	DIÁRIAS NO PAÍS			36.889,23		
3.3.90.36	OUTROS SERVIÇOS DE TERCEIROS - PESSOA FÍSICA			210.000,00		
3.3.90.36.06	SERVIÇOS TÉCNICOS PROFISSIONAIS			157.500,00		
3.3.90.36.99	OUTROS SERVIÇOS DE PESSOA FÍSICA			52.500,00		
3.3.90.39	OUTROS SERVIÇOS DE TERCEIROS - PESSOA JURIDIC			93.281,46		
3.3.90.39.81	SERVIÇOS BANCÁRIOS			44.525,89		
3.3.90.39.99	OUTROS SERVIÇOS DE TERCEIROS - PESSC			48.755,57		
3.3.90.47	OBRIGAÇÕES TRIBUTÁRIAS E CONTRIBUTIVAS			189.506,81		
3.3.90.47.12	CONTRIBUIÇÃO PARA O PIS/PASEP			189.506,81		
3.3.90.92	DESPESAS DE EXERCÍCIOS ANTERIORES			34.986,86		
3.3.90.92.30	MATERIAL DE CONSUMO		13.746,36			
3.3.90.92.35	SERVIÇOS DE CONSULTORIA		10.000,00			
3.3.90.92.39	OUTROS SERVIÇOS DE TERCEIROS - PESSC		11.240,50			

b). Informações sobre a programação e a execução orçamentária e financeira relativa ao programa.

Vide quadro acima.

c). Avaliação dos resultados dos indicadores associados ao programa.

Esta Secretária, juntamente com as demais unidades, não temos esta avaliação quanto aos indicadores. Entendemos que nossos recursos se baseiam nos recursos constitucionais recebidos e recursos próprios, o nosso país vem passando por um processo de recuperação da economia, inclusive vindo de uma Pandemia que nos impossibilitou de executar os programas e ações, conforme disposto no PPA e LOA de 2022.

**d). Reflexos de contingenciamentos sobre os resultados dos programas;**

Informamos que não foram contingência dos valores nos nossos programas.

**e). E- Reflexos dos restos a pagar na execução dos programas.**

Informamos que não temos essa avaliação quanto aos reflexos, entretanto, podemos observar que o maior impacto e referente aos encargos sociais das folhas de pagamento, nos quais não foram recolhidos, por falta de financeiros, pode ser observado no quadro anexo.

Percebemos que este problema vem de outros exercícios, há necessidade de um estudo detalhado, com objetivo de se discutir uma solução para minimizar os impactos dessa rubrica que vem sendo o maior problema do nosso município.

**OBSERVAÇÃO:**

Os quadros abaixo demonstram os itens 4.1 e as letras A, B

**4.2 Relação das Ações da Lei Orçamentária Anual do exercício que estiveram integrais ou parcialmente na responsabilidade da unidade jurisdicionada ou de unidade consolidada no relatório de gestão, especificando.**

Obs.: A Lei Orçamentária Anual, foi aprovada no dia 22/12/2021, com 167 páginas na edição do diário Municipal. Está no portal de transparência do Município de Oiapoque/AP.

Entretanto, podemos responder as perguntas relacionadas do item 4.2 e as letras A, B, E, F e G, anexos páginas.

**a). Função, subfunção e programa de vinculação da ação.**



**MUNICÍPIO DE OIAPOQUE**  
RUA JOAQUIM CAETANO DA SILVA 460  
05990445/0001-80 Balanço Exercício: 2022

**ANEXO 06 - PROGRAMA DE TRABALHO**  
**ENTIDADE: PREFEITURA MUNICIPAL DE OIAPOQUE - PERÍODO: 01/01/2022** Page 6  
**ATÉ 31/12/2022**

**Orgão:** 10 PODER EXECUTIVO

**Unidade Orcamentaria:** 07 SECRETARIA MUNICIPAL DE FINANÇAS - SEMFAZ

CODIGO	ESPECIFICACAO	PROJETOS	ATIVIDADES	TOTAL
04	Administração Financeira	0,00	1.387.456,07	1.387.456,07
122	Administração Geral	0,00	166.329,58	166.329,58
0001	GESTÃO ADMINISTRATIVA	0,00	166.329,58	166.329,58
2087.0000	Gestão das Atividades da Central de Compras e Licitações		166.329,58	166.329,58
123	Administração Financeira	0,00	680.808,88	680.808,88
0001	GESTÃO ADMINISTRATIVA	0,00	680.808,88	680.808,88
2010.0000	Gestão das Atividades da Secretaria de Finanças		491.302,07	491.302,07
2011.0000	Contribuição P/Formação do Patrimônio do Servidor Público -		189.506,81	189.506,81
129	Administração de Receitas	0,00	505.330,75	505.330,75
0001	GESTÃO ADMINISTRATIVA	0,00	505.330,75	505.330,75
2015.0000	Gestão das Atividades de Tributos, Arrecadação e Fiscalização		505.330,75	505.330,75
841	Refinanciamento da Dívida Interna	0,00	34.986,86	34.986,86
0001	GESTÃO ADMINISTRATIVA	0,00	34.986,86	34.986,86
2009.0000	Amortização da Dívida Interna		34.986,86	34.986,86
TOTAL		0,00	1.387.456,07	1.387.456,07

**b). Metas e desempenhos físicos e financeiros.**

Para entendermos este item, temos que analisar seu objetivo, se foram ou não alcançados com eficiência, por diversas razões, exemplo: Treinamento de servidores e nomeados, sintonia da equipe de trabalho, os colaboradores estão nos setores certos.

Portanto, temos que adequar o agente público às necessidades de alcançar a excelência de uma prestação de serviços à sociedade e, ao mesmo tempo, acompanhá-la para que se mantenham a motivação.

Nesse sentido, não temos relatório de acompanhamento destes itens.

**c). Reflexos de contingenciamentos sobre os resultados das ações.**

Informamos que não tivemos contingenciamentos orçamentários para o exercício de 2022.

**d). Reflexos dos restos a pagar na execução das ações.**

Os reflexos conforme podem ser vistos na relação anexa, o maior impacto é referente aos encargos sociais das folhas de pagamento, nos quais não foram recolhidos, por falta de financeiros.

Este problema vem de outros exercícios, há necessidade de um estudo detalhado, com objetivo de se discutir uma solução para minimizar os impactos dessa rubrica que vem sendo o maior problema do nosso município.

**e). O Quadro de detalhamento da Despesas inicial e final.**

 **MUNICÍPIO DE OIAIPOQUE**  
RUA JOAQUIM CAETANO DA SILVA 460  
05990452001-90 Balanço Exercício: 2022

**ANEXO 11**  
**COMPARATIVO DA DESPESA AUTORIZADA COM A REALIZADA**  
ENTIDADE: PREFEITURA MUNICIPAL DE OIAIPOQUE - PERÍODO: 01/01/2022 ATÉ 31/12/2022 Page 5

COD. ESPECIFICACAO	CREDITO ORC E SUPLEMENT	CREDITO ESP E EXTRA	REALOCAÇÃO/ ALTERAÇÃO DE COD	TOTAL	REALIZADA	DIFERENCAS
1007 SECRETARIA MUNICIPAL DE FINANÇAS - SEMFAZ						
3.1.90.04.00	CONTRATAÇÃO POR TEMPO DETERMINADO	19.514,00	0,00	19.514,00	16.160,00	3.354,00
3.1.90.11.00	VENCIMENTOS E VANTAGENS FIXAS - PESSOAL CIVIL	910.830,00	0,00	910.830,00	806.631,71	104.198,29
3.1.90.13.00	OBRIGAÇÕES PATRONAIS	182.200,00	0,00	182.200,00	0,00	182.200,00
3.1.90.92.00	DESPESAS DE EXERCÍCIOS ANTERIORES	1.262.578,00	0,00	1.262.578,00	0,00	1.262.578,00
3.3.90.14.00	DIÁRIAS - PESSOAL CIVIL	34.320,00	0,00	34.320,00	36.889,23	1.184,77
3.3.90.30.00	MATERIAL DE CONSUMO	84.200,00	0,00	84.200,00	0,00	84.200,00
3.3.90.33.00	PASSAGENS E DESPESAS COM LOCOMOÇÃO	17.500,00	0,00	17.500,00	0,00	17.500,00
3.3.90.36.00	OUTROS SERVIÇOS DE TERCEIROS - PESSOA FÍSICA	225.390,00	0,00	225.390,00	210.000,00	15.390,00
3.3.90.39.00	OUTROS SERVIÇOS DE TERCEIROS - PESSOA JURÍDICA	524.940,00	0,00	524.940,00	0,00	524.940,00
3.3.90.47.00	OBRIGAÇÕES TRIBUTÁRIAS E CONTRIBUTIVAS	576.000,00	0,00	576.000,00	189.506,81	386.493,19
3.3.90.92.00	DESPESAS DE EXERCÍCIOS ANTERIORES	133.600,00	0,00	133.600,00	34.986,86	98.613,14
4.4.90.52.00	EQUIPAMENTOS E MATERIAL PERMANENTE	39.000,00	0,00	39.000,00	0,00	39.000,00
<b>T O T A L D O O R G A O</b>		<b>4.010.072,00</b>	<b>0,00</b>	<b>4.010.072,00</b>	<b>1.387.456,07</b>	<b>2.622.615,93</b>

**f). Relação de Restos a pagar.**

Informamos que nossa secretaria não possui

**g). Balancete analítico de encerramento do exercício.**

Consolidado da Prefeitura, conforme quadro abaixo:

**MUNICÍPIO DE OIAIPOQUE**  
**ANEXO 14 - BALANÇO PATRIMONIAL**  
Dezembro(31/12/2022)

Exercício de 2022

Pág: 1

ATIVO				PASSIVO			
ESPECIFICAÇÃO	Nota	Exercício Atual	Exercício Anterior	ESPECIFICAÇÃO	Nota	Exercício Atual	Exercício Anterior
<b>ATIVO CIRCULANTE</b>				<b>PASSIVO CIRCULANTE</b>			
CAIXA E EQUIVALENTES DE CAIXA		52.157.178,19	53.198.546,29	OBRIGAÇÕES TRABALHISTAS, PREVIDENCIÁRIAS E ASSISTENCIAIS		44.461.094,93	48.061.695,95
CAIXA E EQUIVALENTES DE CAIXA EM MOEDA NACIONAL		52.085.432,60	53.176.350,47	PERSONAL A PAGAR	F	108.727,64	1.768.931,06
CONTAS LÍQUIDAS (P)	F	52.085.432,60	53.176.350,47	PERSONAL A PAGAR	F	108.727,64	259.417,46
DEMANS CRÉDITOS E VALORES A CURTO PRAZO		71.745,59	22.869,32	PRECATÓRIOS DE PESSOAL - REGIME ESPECIAL	F	99.318,05	250.007,90
OUTROS CRÉDITOS A RECEBER E VALORES A CURTO PRAZO		71.745,59	22.869,32	PRECATÓRIOS DE PESSOAL - REGIME ORDINÁRIO	F	8.411,27	8.411,27
CRÉDITOS A RECEBER POR REEMBOLSO DE SALÁRIO	F	18.632,35	4.759,56	PRECATÓRIOS DE PESSOAL - REGIME ORDINÁRIO	P	0,00	990,29
FAMÍLIA PAGOS (P)				ENCARGOS SOCIAIS A PAGAR	F	0,00	1.509,513,60
CRÉDITOS A RECEBER POR REEMBOLSO DE SALÁRIO	F	31.446,94	0,00	CONTRIBUIÇÕES AO INSS A PAGAR	F	0,00	1.509,513,60
MATERNIDADE PAGOS (P)				FORNECEDORES E CONTAS A PAGAR A CURTO PRAZO	F	1.673.432,90	1.585.225,97
VALORES EM TRÂNSITO REALIZÁVEIS A CURTO PRAZO	F	21.666,30	17.399,76	FORNECEDORES E CONTAS A PAGAR NACIONAIS A CURTO PRAZ	F	1.673.432,90	1.585.225,97
VARIACÕES PATRIMONIAIS DIMINUTIVAS PAGAS ANTECIPADAMENTE		0,00	126,50	FORNECEDORES NACIONAIS	F	1.673.432,90	1.579.642,71
ASSINATURAS E ANUIDADES A APROPRIAR		0,00	126,50	CONTAS A PAGAR - CRÉDITOS NACIONAIS	F	0,00	5.583,26
ASSINATURAS E ANUIDADES A APROPRIAR - INTER OESS - ESTADO (P)	P	0,00	126,50	OBRIGAÇÕES FISCAIS A CURTO PRAZO	F	0,00	635,95
<b>ATIVO NÃO-CIRCULANTE</b>		<b>16.248.984,25</b>	<b>9.295.444,64</b>	OBRIGAÇÕES FISCAIS A CURTO PRAZO COM A UNIÃO		0,00	635,95
IMOBILIZADO		16.348.984,25	9.295.444,64	PREFAPIS A RECEBER (P)	F	0,00	635,95
BENS MÓVEIS		2.467.243,17	1.658.096,25	DEMANS OBRIGAÇÕES A CURTO PRAZO		42.678.934,39	44.706.902,97
VEÍCULOS	P	70.552,37	29.842,37	VALORES RESTITUIVEIS		42.678.934,39	44.694.912,17
BENS DE INFORMÁTICA	P	152.397,11	32.208,13	CONSIGNAÇÕES	F	71.512,31	68.222,07
MÓVEIS E UTENSÍLIOS	P	1.591.815,77	1.591.815,77	DEPOSITOS NÃO JUDICIAIS	F	40.685.320,04	43.853.918,31
MÁQUINAS, APARELHOS, EQUIPAMENTOS E FERRAMENTAS	P	652.477,92	1.130,00	CONSIGNAÇÕES (P)	F	1.922.102,94	772.773,79
BENS IMÓVEIS		15.583.686,64	7.822.427,54	OUTRAS OBRIGAÇÕES A CURTO PRAZO		0,00	11.990,80
BENS DE USO COMUM DO POVO	P	484.800,74	484.800,74	INDENIZACÕES E RESTITUIÇÕES	F	0,00	5.047,50
INSTALAÇÕES (P)	P	6.554.180,18	5.018.311,36	DIÁRIAS A PAGAR (P)	F	0,00	6.942,30
BENS MÓVEIS EM ANDAMENTO	P	7.000.830,24	2.329.315,44	<b>TOTAL PASSIVO</b>		<b>44.461.094,93</b>	<b>48.061.695,95</b>
BENS DE USO ESPECIAL	P	1.455.647,48	0,00	<b>PATRIMÔNIO LÍQUIDO</b>			
(G) DEPRECIACÃO, EXAUSTÃO E AMORTIZAÇÃO ACUMULADAS		-1.701.717,26	-198.879,15	ESPECIFICAÇÃO	Nota	Exercício Atual	Exercício Anterior
(G) DEPRECIACÃO ACUMULADA - BENS MÓVEIS	P	-26.997,50	0,00	<b>PATRIMÔNIO LÍQUIDO</b>		<b>24.045.067,51</b>	<b>14.432.294,98</b>
(G) DEPRECIACÃO ACUMULADA - BENS IMÓVEIS	P	-1.675.620,33	-198.879,15	RESULTADOS ACUMULADOS		<b>24.045.067,51</b>	<b>14.432.294,98</b>
<b>TOTAL</b>		<b>68.506.162,44</b>	<b>62.493.990,93</b>	SUPERÁVITS OU DÉFICITS ACUMULADOS		<b>24.045.067,51</b>	<b>14.432.294,98</b>
				SUPERÁVITS OU DÉFICITS DO EXERCÍCIO	P	9.612.772,53	0,00
				SUPERÁVITS OU DÉFICITS DE EXERCÍCIOS ANTERIORES	F	14.432.294,98	14.432.294,98
				<b>TOTAL PATRIMÔNIO LÍQUIDO</b>		<b>24.045.067,51</b>	<b>14.432.294,98</b>
				<b>TOTAL</b>		<b>68.506.162,44</b>	<b>62.493.990,93</b>

**4.3. Demonstração e análise do desempenho da unidade na execução orçamentária e financeira, contemplando, no mínimo:**

**a). Identificação das unidades orçamentárias (UO) consideradas no relatório de gestão;**

Identificação Orçamentária.

ORGÃO	UO	NOME
20	07	SECRETARIA MUNICIPAL DE FINANÇAS

**b). Programação orçamentária das despesas correntes, de capital e da reserva de contingência.**



**MUNICÍPIO DE OIAIPOQUE**

RUA JOAQUIM CAETANO DA SILVA 460

05990445/0001-80

PODER

2022

**ANEXO 02 - NATUREZA DA DESPESA POR UNIDADE**

**ENTIDADE: PREFEITURA MUNICIPAL DE OIAIPOQUE - PERÍODO: 01/01/2022 ATÉ**

Page 6

**31/12/2022**

CODIGO	ESPECIFICACAO	DESDOBRO	ELEMENTO	MODALIDADE	GRUPO	CATEGORIA ECONOMICA
<b>10</b>	<b>PODER EXECUTIVO</b>					
<b>10 07</b>	<b>SECRETARIA MUNICIPAL DE FINANÇAS - SEMFAZ</b>					<b>1.387.456,07</b>
<b>3</b>	<b>DESPESAS CORRENTES</b>					<b>1.387.456,07</b>
<b>3.1</b>	<b>PESSOAL E ENCARGOS SOCIAIS</b>					<b>822.791,71</b>
<b>3.1.90</b>	<b>APLICAÇÕES DIRETAS</b>					<b>822.791,71</b>
<b>3.1.90.04</b>	<b>CONTRATAÇÃO POR TEMPO DETERMINADO</b>					<b>16.160,00</b>
3.1.90.04.11	SALÁRIOS - CONTRATO TEMPORÁRIO		14.544,00			
3.1.90.04.13	13º SALÁRIO - CONTRATO TEMPORÁRIO		1.212,00			
3.1.90.04.14	FÉRIAS - ABONO CONSTITUCIONAL - CONTR		404,00			
3.1.90.04.16	OBRIGAÇÕES PATRONAIS - INSS - CONTRAT		0,00			
<b>3.1.90.11</b>	<b>VENCIMENTOS E VANTAGENS FIXAS - PESSOAL CIVIL</b>					<b>806.631,71</b>
3.1.90.11.01	VENCIMENTOS E SALÁRIOS		543.374,29			
3.1.90.11.04	ADICIONAL NOTURNO		42.726,06			
3.1.90.11.31	GRATIFICAÇÕES POR EXERCÍCIO DE CARGO		2.583,63			
3.1.90.11.33	GRATIFICAÇÃO POR EXERCÍCIO DE FUNÇÃO		44.154,00			
3.1.90.11.37	GRATIFICAÇÃO POR TEMPO DE SERVIÇO		96.952,97			
3.1.90.11.42	FÉRIAS INDENIZADAS, VENCIDAS E PROPOR		16.956,87			
3.1.90.11.43	13º SALÁRIO		57.263,70			
3.1.90.11.45	FÉRIAS - ABONO CONSTITUCIONAL		1.073,33			
3.1.90.11.51	OUTROS ADICIONAIS, VANTAGENS, GRATIFI		1.546,86			
<b>3.1.90.13</b>	<b>OBRIGAÇÕES PATRONAIS</b>					<b>0,00</b>
3.1.90.13.02	CONTRIBUIÇÕES PREVIDENCIÁRIAS - INSS		0,00			
<b>3.3</b>	<b>OUTRAS DESPESAS CORRENTES</b>					<b>564.664,36</b>
<b>3.3.90</b>	<b>APLICAÇÕES DIRETAS</b>					<b>564.664,36</b>
<b>3.3.90.14</b>	<b>DIÁRIAS - CIVIL</b>					<b>36.889,23</b>
3.3.90.14.14	DIÁRIAS NO PAÍS		36.889,23			
<b>3.3.90.36</b>	<b>OUTROS SERVIÇOS DE TERCEIROS - PESSOA FÍSICA</b>					<b>210.000,00</b>
3.3.90.36.06	SERVIÇOS TÉCNICOS PROFISSIONAIS		157.500,00			
3.3.90.36.99	OUTROS SERVIÇOS DE PESSOA FÍSICA		52.500,00			
<b>3.3.90.39</b>	<b>OUTROS SERVIÇOS DE TERCEIROS - PESSOA JURÍDICA</b>					<b>93.281,46</b>
3.3.90.39.81	SERVIÇOS BANCÁRIOS		44.525,89			
3.3.90.39.99	OUTROS SERVIÇOS DE TERCEIROS - PESS		48.755,57			
<b>3.3.90.47</b>	<b>OBRIGAÇÕES TRIBUTÁRIAS E CONTRIBUTIVAS</b>					<b>189.506,81</b>
3.3.90.47.12	CONTRIBUIÇÃO PARA O PIS/PASEP		189.506,81			
<b>3.3.90.92</b>	<b>DESPESAS DE EXERCÍCIOS ANTERIORES</b>					<b>34.986,86</b>
3.3.90.92.30	MATERIAL DE CONSUMO		13.746,36			
3.3.90.92.35	SERVIÇOS DE CONSULTORIA		10.000,00			
3.3.90.92.39	OUTROS SERVIÇOS DE TERCEIROS - PESS		11.240,50			

**c). Demonstração dos limites impostos por cronograma de desembolso definido pelos órgãos competentes, explicitando o impacto das limitações na execução das ações de responsabilidade da unidade jurisdicionada.**

Esclarecemos que não foram implantados limites de desembolso, para limitações das ações.

d). Movimentação de créditos interna e externa



**MUNICÍPIO DE OIAIPOQUE**  
RUA JOAQUIM CAETANO DA SILVA 460  
05990445/0001-80 Balanço Exercício: 2022

**ANEXO 11**  
**COMPARATIVO DA DESPESA AUTORIZADA COM A REALIZADA**  
**ENTIDADE: PREFEITURA MUNICIPAL DE OIAIPOQUE - PERÍODO: 01/01/2022 ATÉ 31/12/2022**

Page 5

COD ESPECIFICACAO	CREDITO ORC E SUPLEMENT	CREDITO ESP E EXTRA	REALOCAÇÃO/ ALTERAÇÃO DE COD	TOTAL	REALIZADA	DIFERENCAS
1007 SECRETARIA MUNICIPAL DE FINANÇAS - SEMFAZ						
3.1.90.04.00	CONTRATAÇÃO POR TEMPO DETERMINADO					
	19.514,00	0,00	0,00	19.514,00	16.160,00	3.354,00
3.1.90.11.00	VENCIMENTOS E VANTAGENS FIXAS - PESSOAL CIVIL					
	910.830,00	0,00	0,00	910.830,00	806.631,71	104.198,29
3.1.90.13.00	OBRIGAÇÕES PATRONAIS					
	182.200,00	0,00	-25.000,00	157.200,00	0,00	157.200,00
3.1.90.92.00	DESPESAS DE EXERCÍCIOS ANTERIORES					
	1.262.578,00	0,00	-437.500,00	825.078,00	0,00	825.078,00
3.3.90.14.00	DIÁRIAS - PESSOAL CIVIL					
	34.320,00	0,00	3.754,00	38.074,00	36.889,23	1.184,77
3.3.90.30.00	MATERIAL DE CONSUMO					
	84.200,00	0,00	-74.254,00	9.946,00	0,00	9.946,00
3.3.90.33.00	PASSAGENS E DESPESAS COM LOCOMOÇÃO					
	17.500,00	0,00	-15.760,00	1.740,00	0,00	1.740,00
3.3.90.36.00	OUTROS SERVIÇOS DE TERCEIROS - PESSOA FISICA					
	225.390,00	0,00	-4.490,00	220.900,00	210.000,00	10.900,00
3.3.90.39.00	OUTROS SERVIÇOS DE TERCEIROS - PESSOA JURIDICA					
	524.940,00	0,00	589.750,00	1.114.690,00	93.281,46	1.021.408,54
3.3.90.47.00	OBRIGAÇÕES TRIBUTÁRIAS E CONTRIBUTIVAS					
	576.000,00	0,00	0,00	576.000,00	189.506,81	386.493,19
3.3.90.92.00	DESPESAS DE EXERCÍCIOS ANTERIORES					
	133.600,00	0,00	0,00	133.600,00	34.986,86	98.613,14
4.4.90.52.00	EQUIPAMENTOS E MATERIAL PERMANENTE					
	39.000,00	0,00	-36.500,00	2.500,00	0,00	2.500,00
<b>T O T A L D O O R G A O</b>	<b>4.010.072,00</b>	<b>0,00</b>	<b>0,00</b>	<b>4.010.072,00</b>	<b>1.387.456,07</b>	<b>2.622.615,93</b>

**e). Execução das despesas por modalidade de licitação e por elementos de despesa.**

Obs.: este relatório é consolidado com o da Prefeitura de Oiapoque, bem como, não temos conhecimento de realização de processos licitatórios para esta secretária.

**f). Demonstração e análise de indicadores institucionais para medir o desempenho orçamentário e financeiro, caso tenham sido instituídos pela unidade.**

Esta secretária, não realizou análise de indicadores para medir os desempenhos.

**4.4. Relação de todas as contas bancárias movimentadas no exercício, identificando a titularidade e finalidade de cada uma, inclusive o número do convênio ou instrumento congênere a que se refere, se for o caso.**

 LISTA DE CONTAS CADASTRADAS

Page 1

BANCO	CONTA	ENT. DESC. RESUMIDA CONTA	P. CONTAS VINCULO	ABERTURA	CREDITO	DEBITO	SALDO
<b>3112 - BANCOS, CONTA MOVIMENTO</b>							
	Conta: 12	12			304,50	0,00	304,50
	Conta: 16209	AFM			0,00	0,00	0,00
	Conta: 15716	APOIO A CRECHE			35,78	35,78	0,00
	Conta: 16790	APOIO A CRECHE - BRASIL CARINHOSO			129,54	129,54	0,00
	Conta: 212	ART 212			0,00	0,00	0,00
	Conta: 10014	BIDO CORREIOS			0,00	0,00	0,00
	Conta: 8973	CFM			0,00	0,00	0,00
	Conta: 9425	CIDE			0,00	0,00	0,00
	Conta: 18315	CONV. 865014 - FEIRA DO PESCADO (C.NORTE)			14.886,57	14.886,57	0,00
	Conta: 18316	CONV. 865195 - PRAÇA INFRAERO (C.NORTE)			5.971,34	5.971,34	0,00
	Conta: 18317	CONV. 865198 - PRAÇA INFRAERO (C.NORTE)			3.181,21	3.181,21	0,00
	Conta: 18391	CONV.885278/2018 PAVIMENT. ASFALTICA			0,00	0,00	0,00
	Conta: 18392	CONV.885281/2018 PAVIMENT. ASFALTICA			0,00	0,00	0,00
	Conta: 19088	CONVENIO 884159-2019			10.000,00	10.000,00	0,00
	Conta: 8153	CONVÊNIO ESTADUAL 006-2020			32,06	32,06	0,00
	Conta: 18331	CONVENIO886245/2018			40.872,04	40.872,04	0,00
	Conta: 847004	CONVENIO891134-PAV. E DREN. VIAS PUBLICAS			0,00	0,00	0,00
	Conta: 18296	EDUCAÇÃO TESOUREO (25%)			0,00	0,00	0,00
	Conta: 14840	ELABORAÇÃO DO PLANO MUNICIPAL DE SANEAMENTO BA			4,27	4,27	0,00
	Conta: 23297	FEP			0,00	0,00	0,00
	Conta: 7034	FNDE - PAR TD			9.593,43	9.593,43	0,00
	Conta: 2	FOLPAG CAIXA			25.246,99	25.246,99	0,00
	Conta: 1003	FFM			0,00	0,00	0,00
	Conta: 18	FFM CAIXA			0,00	0,00	0,00
	Conta: 26	FUNDEB CAIXA			56,12	56,12	0,00
	Conta: 11886	FUS (EC-26A)			0,00	0,00	0,00
	Conta: 12287	ICMS			0,00	0,00	0,00
	Conta: 283141	ICMS DESON			0,00	0,00	0,00
	Conta: 18448	ILUMINAÇÃO			2.312,02	2.312,02	0,00
	Conta: 1844	ILUMINAÇÃO PÚBLICA			133.181,15	0,00	133.181,15
	Conta: 12285	IPM-IFI EXPORT			0,00	0,00	0,00
	Conta: 12286	IPVA			0,00	0,00	0,00
	Conta: 1006	ITR - IMP. TERRIT. RURAL			0,00	0,00	0,00
	Conta: 18294	LIMPEZA PÚBLICA			0,00	0,00	0,00
	Conta: 19708	LIXEIRA PÚBLICA			0,00	0,00	0,00
	Conta: 8	MOVIMENTAÇÃO CAIXA			0,00	0,00	0,00
	Conta: 18348	OIAPOQUE MP-81			0,00	0,00	0,00
	Conta: 8437	OUTORGA CAESA			2.676.714,24	2.676.714,24	0,00
	Conta: 15342	PAR			0,00	0,00	0,00
	Conta: 17941	PDDE - PROG.NAC.DINHEIRO DIRETO NA ESCOLA			411,97	411,97	0,00

BANCO	CONTA	ENT. DESC. RESUMIDA CONTA	P. CONTAS VINCULO	ABERTURA	CREDITO	DEBITO	SALDO
<b>3112 - BANCOS, CONTA MOVIMENTO</b>							
Conta: 15753		PEJA - PROG EDUCACAO DE JOVENS E ADULTO			1,29	1,29	0,00
Conta: 1178		PGTOSERVIDORES			0,00	0,00	0,00
Conta: 18219		PM OIAPOQUE - PAR			5.444,80	5.444,80	0,00
Conta: 9495		PMO			0,01	0,01	0,00
Conta: 40		PMO			0,00	0,00	0,00
Conta: 12509		PNAE - PROG NAC ALIMENTACAO ESCOLAR			122,48	122,48	0,00
Conta: 12508		PNAE - PROG NAC ALIMENTACAO ESCOLAR			45,02	45,02	0,00
Conta: 17960		PNATE - PRG NAC TRANSPORTE ESCOLAR			609,54	609,54	0,00
Conta: 10671		PNSE - PROG NAC SAUDE ESCOLA			20,35	20,35	0,00
Conta: 11917		PTA/EDUCACAO INCLUSIVA CONV.816013/2008			2.120,50	2.120,50	0,00
Conta: 8821		QSE - SALARIO EDUCACAO			0,00	0,00	0,00
Conta: 27		QSE - SALARIO EDUCACAO CAIXA			293,07	293,07	0,00
Conta: 17		REC. PROPRIO			0,00	0,00	0,00
Conta: 13		REC. PROPRIO			916,58	916,58	0,00
Conta: 1004		RECURSO PROPRIO			0,00	0,00	0,00
Conta: 12893		RECURSO SEMMAM			0,00	0,00	0,00
Conta: 15145		REDE DE ABASTECIMENTO DE AGUA			69.932,66	69.932,66	0,00
Conta: 71010		RP - REC. PROPRIO CAIXA			14,77	14,77	0,00
Conta: 11488		SNA			0,00	0,00	0,00
Conta: 71006		SOBRA DE RECURSO			75,14	75,14	0,00
Conta: 71013		SOBRA DE RECURSO			674,54	674,54	0,00
Conta: 71014		SOBRA DE RECURSO			2.479,42	2.479,42	0,00
Conta: 15033		SUP.FUNDOS - KAUE C SILVA			0,00	0,00	0,00
Conta: 14434		SUP.FUNDOS - LUCAS A CASTRO			0,00	0,00	0,00
Conta: 14367		SUP.FUNDOS - VANERLY			0,00	0,00	0,00
Conta: 20791		TRANSF ESPECIAIS- EMENDAS PALAMENTARES			79.165,69	79.165,69	0,00
Conta: 19686		TRANSF ESPECIAIS-1600501			44.368,09	44.368,09	0,00
Conta: 16263		TX - EMBARQUE RODOVIARIO			0,00	0,00	0,00
Conta: 15749		UNIFORME NA ESCOLA 2013			1,36	1,36	0,00
							41.588.336,49
<b>3113 - BANCOS, CONTA ESPECIAL</b>							
Conta: 10014		BIDO CORREIOS			51.440,19	51.440,19	0,00
Conta: 18816		CONVENIO882950 CONST FEIRA DO AGRICULTOR			264.280,58	0,00	264.280,58
Conta: 847004		CONVENIO891134-PAV. E DREN. VIAS PUBLICAS			1.540.749,32	1.445.978,81	94.770,51
Conta: 672003		PMO GAB PREF. TRANSF. ESPECIAL			334.500,00	334.500,00	0,00
							2.116.859,11
<b>3121 - CONTA VINCULADA</b>							
Conta: 12875		12875			0,00	0,00	0,00
Conta: 15716		APOIO A CRECHE			0,00	0,00	0,00

BANCO	CONTA	ENT. DESC. RESUMIDA CONTA	P. CONTAS VINCULO	ABERTURA	CREDITO	DEBITO	SALDO
<b>3121 - CONTA VINCULADA</b>							
Conta: 16790		APOIO A CRECHE - BRASIL CARINHOSO			0,00	0,00	0,00
Conta: 212		ART 212			21.347,75	21.347,75	0,00
Conta: 71011		CONFEDERAÇÃO NACIONAL DOS MUNICIPIOS			0,00	0,00	0,00
Conta: 18315		CONV. 865014 - FEIRA DO PESCADO (C.NORTE)			0,00	0,00	0,00
Conta: 18316		CONV. 865195 - PRAÇA INFRAERO (C.NORTE)			0,00	0,00	0,00
Conta: 18317		CONV. 865198 - PRAÇA INFRAERO (C.NORTE)			0,00	0,00	0,00
Conta: 18314		CONVÊNIO 884204/2018			0,00	0,00	0,00
Conta: 18579		CONVÊNIO 881121-2018			0,00	0,00	0,00
Conta: 19088		CONVENIO 884159-2019			4,31	4,31	0,00
Conta: 8153		CONVÊNIO ESTADUAL 009-2020			0,00	0,00	0,00
Conta: 21556		CONVENIO895557/2019			4.384,98	4.384,98	0,00
Conta: 21830		CONVENIO905296-2020			0,00	0,00	0,00
Conta: 21831		CONVENIO905713/2020			0,00	0,00	0,00
Conta: 14840		ELABORAÇÃO DO PLANO MUNICIPAL DE SANEAMENTO BA			0,00	0,00	0,00
Conta: 7034		FNDE - PAR TD			0,00	0,00	0,00
Conta: 2		FOLPAG CAIXA			0,00	0,00	0,00
Conta: 26		FUNDEB CAIXA			0,00	0,00	0,00
Conta: 7936		FUS (EC-29)			0,00	0,00	0,00
Conta: 11856		FUS (EC-29A)			218,76	218,76	0,00
Conta: 19906		LEI BLANC			0,00	0,00	0,00
Conta: 18294		LIMPEZA PÚBLICA			1.060,42	1.060,42	0,00
Conta: 19708		LIXEIRA PÚBLICA			0,00	0,00	0,00
Conta: 28		MUNICIPIO OIAPOQUE MERENDA ESCOLAR			488,34	488,34	0,00
Conta: 18346		OIAPOQUE MP-81			4,29	4,29	0,00
Conta: 16137		ONIBUS CESSIVEL 2013			0,00	0,00	0,00
Conta: 16342		PAR			22,35	0,00	22,35
Conta: 17941		PDDE - PROG.NAC.DINHEIRO DIRETO NA ESCOLA			0,00	0,00	0,00
Conta: 15753		PEJA - PROG.EDUCAÇÃO DE JOVENS E ADULTO			0,00	0,00	0,00
Conta: 18219		PM OIAPOQUE - PAR			0,00	0,00	0,00
Conta: 9465		PMO			0,13	0,13	0,00
Conta: 672002		PMO QUOTA QSE			13.469,85	13.469,85	0,00
Conta: 12509		PNAE - PROG.NAC.ALIMENTAÇÃO ESCOLAR			0,00	0,00	0,00
Conta: 12508		PNAE - PROG.NAC.ALIMENTAÇÃO ESCOLAR			1.041,32	1.041,32	0,00
Conta: 17960		PNATE - PRG.NAC.TRANSPORTE ESCOLAR			0,00	0,00	0,00
Conta: 10671		PNSE - PROG.NAC.SAÚDE ESCOLA			0,00	0,00	0,00
Conta: 15750		PTA			0,00	0,00	0,00
Conta: 11917		PTA/EDUCAÇÃO INCLUSIVA CONV.816013/2008			0,00	0,00	0,00
Conta: 8921		QSE - SALÁRIO EDUCAÇÃO			0,00	0,00	0,00
Conta: 27		QSE - SALÁRIO EDUCAÇÃO CAIXA			0,00	0,00	0,00
Conta: 15145		REDE DE ABASTECIMENTO DE AGUA			0,00	0,00	0,00

BANCO	CONTA	ENT. DESC. RESUMIDA CONTA	P. CONTAS VINCULO	ABERTURA	CREDITO	DEBITO	SALDO
<b>3121 - CONTA VINCULADA</b>							
Conta: 71010		RP - REC. PRORPIO CAIXA			0,00	0,00	0,00
Conta: 15210		SISTEMA DE ABASTECIMENTO DE ÁGUA			180,46	180,46	0,00
Conta: 71006		SOBRA DE RECURSO			0,00	0,00	0,00
Conta: 71013		SOBRA DE RECURSO			17.130,78	17.130,78	0,00
Conta: 71014		SOBRA DE RECURSO			54.921,03	54.921,03	0,00
Conta: 19536		TERMINAL RODOVIÁRIO			0,00	0,00	0,00
Conta: 20791		TRANSF ESPECIAIS- EMENDAS PALAMENTÁRES			0,00	0,00	0,00
Conta: 15749		UNIFORME NA ESCOLA 2013			0,00	0,00	0,00
							<b>8.399.243,00</b>
<b>TOTAL</b>							<b>82.085.432,80</b>

## 5. TÓPICOS ESPECIAIS DA EXECUÇÃO ORÇAMENTÁRIA E FINANCEIRA

### 5.1. Informações sobre o reconhecimento de passivos por insuficiência de créditos ou recursos.

O passivo deve ser reconhecido quando: (I) a entidade possuir uma obrigação que seja resultado de fatos contábeis passados; (II) seja provável a transferência de recursos econômicos ou financeiros para a liquidação desta obrigação; (III) e seu valor de liquidação ou realização possa ser mensurado em bases confiáveis.

Portanto, no quadro abaixo das demonstrações das contas analíticas do ativo e passivo financeiro do Balanço Patrimonial não foram registrados, passivos a longo prazo.

**MUNICÍPIO DE OIAIPOQUE**  
**ANEXO 14 - BALANÇO PATRIMONIAL**  
Dezembro(31/12/2022)

Pag.: 1

ISOLADO:22 - PREFEITURA MUNICIPAL DE OIAIPOQUE

ATIVOS				PASSIVOS			
ESPECIFICAÇÃO	Nota	Exercício Atual	Exercício Anterior	ESPECIFICAÇÃO	Nota	Exercício Atual	Exercício Anterior
<b>ATIVO CIRCULANTE</b>		<b>52.157.178,19</b>	<b>53.198.546,29</b>	<b>PASSIVO CIRCULANTE</b>		<b>44.461.894,93</b>	<b>48.861.695,95</b>
CAIXA E EQUIVALENTES DE CAIXA		52.085.432,60	53.176.390,47	OBRIGAÇÕES TRABALHISTAS, PREVIDENCIÁRIAS E ASSISTENCIAIS		108.727,64	1.788.591,86
CAIXA E EQUIVALENTES DE CAIXA EM MOEDA NACIONAL		52.085.432,60	53.176.390,47	PESSOAL A PAGAR		95.318,08	250.607,90
CONTA ÚNICA (F)	F	52.085.432,60	53.176.390,47	PRECATÓRIOS DE PESSOAL - REGIME ESPECIAL	F	8.411,27	8.411,27
DEMAIS CRÉDITOS E VALORES A CURTO PRAZO		71.745,59	22.869,32	PRECATÓRIOS DE PESSOAL - REGIME ORDINÁRIO	F	0,00	598,29
OUTROS CRÉDITOS A RECEBER E VALORES A CURTO PRAZO		71.745,59	22.869,32	PRECATÓRIOS DE PESSOAL - REGIME ORDINÁRIO	P	998,29	0,00
CRÉDITOS A RECEBER POR REEMBOLSO DE SALÁRIO	F	18.632,35	4.759,56	ENCARGOS SOCIAIS A PAGAR		0,00	1.589.513,60
FAMÍLIA PAGO (F)	F	31.446,94	0,00	CONTRIBUIÇÕES ADREPS A PAGAR	F	0,00	1.589.513,60
MATERNIDADE PAGO (F)	F	0,00	0,00	FORNECEDORES E CONTAS A PAGAR A CURTO PRAZO		1.673.432,99	1.585.225,97
VALORES EM TRÂNSITO REALIZÁVEIS A CURTO PRAZO	F	21.666,30	17.399,76	FORNECEDORES E CONTAS A PAGAR NACIONAIS A CURTO PRAZ	F	1.673.432,99	1.585.225,97
VARIACÕES PATRIMONIAIS DIMINUTIVAS PAGAS ANTECIPADAMENTE		0,00	126,50	FORNecedores NACIONAIS	F	1.673.432,99	1.579.642,71
ASSINATURAS E ANUIDADES A APROPRIAR		0,00	126,50	CONTAS A PAGAR CREDORES NACIONAIS	F	0,00	5.583,26
ASSINATURAS E ANUIDADES A APROPRIAR - INTER OFSS - ESTADO (P)	P	0,00	126,50	OBRIGAÇÕES FISCAIS A CURTO PRAZO		0,00	635,95
<b>ATIVO NÃO-CIRCULANTE</b>		<b>16.348.984,25</b>	<b>9.295.444,64</b>	<b>OBRIGAÇÕES FISCAIS A CURTO PRAZO COM A UNIÃO</b>		<b>0,00</b>	<b>635,95</b>
<b>IMOBILIZADO</b>		<b>16.348.984,25</b>	<b>9.295.444,64</b>	PREPAGAS A RECEBER (F)	F	0,00	635,95
<b>BENS MÓVEIS</b>		<b>2.467.243,17</b>	<b>1.658.896,25</b>	<b>DEMAIS OBRIGAÇÕES A CURTO PRAZO</b>		<b>42.678.934,39</b>	<b>44.706.902,97</b>
VEÍCULOS	P	79.552,37	79.852,37	<b>VALORES RESSTITUÍVEIS</b>		<b>42.678.934,39</b>	<b>44.694.912,17</b>
BENS DE INFORMÁTICA	P	152.397,11	35.298,11	CONSIGNAÇÕES	F	71.512,31	68.222,67
MÓVEIS E UTENSÍLIOS	P	1.591.815,77	1.591.815,77	DEPOSITOS NÃO JUDICIAIS	F	40.685.320,04	43.853.918,31
MÁQUINAS, APARELHOS, EQUIPAMENTOS E FERRAMENTAS	P	652.477,92	1.130,00	CONSIGNAÇÕES (F)	F	1.922.102,64	772.771,79
<b>BENS IMÓVEIS</b>		<b>15.583.458,64</b>	<b>7.832.427,54</b>	<b>DETRAS OBRIGAÇÕES A CURTO PRAZO</b>		<b>0,00</b>	<b>11.990,80</b>
BENS DE USO COMUM DO POVO	P	484.880,74	484.880,74	INDENIZAÇÕES E RESTITUIÇÕES	F	0,00	5.047,50
INSTALAÇÕES (P)	P	6.554.180,18	5.018.311,36	DIÁRIAS A PAGAR (F)	F	0,00	6.943,30
BENS IMÓVEIS EM ANDAMENTO	P	7.088.830,24	2.329.315,44	<b>TOTAL PASSIVO</b>		<b>44.461.894,93</b>	<b>48.861.695,95</b>
BENS DE USO ESPECIAL	P	1.455.667,48	0,00				
(-) DEPRECIACÃO, EXAUSTÃO E AMORTIZAÇÃO ACUMULADAS		-4.701.717,56	-195.879,15				
(-) DEPRECIACÃO ACUMULADA - BENS MÓVEIS	P	-26.097,03	0,00				
(-) DEPRECIACÃO ACUMULADA - BENS IMÓVEIS	P	-1.675.620,53	-195.879,15				
<b>TOTAL</b>		<b>68.506.162,44</b>	<b>62.493.990,93</b>				

PATRIMÔNIO LÍQUIDO			
ESPECIFICAÇÃO	Nota	Exercício Atual	Exercício Anterior
<b>PATRIMÔNIO LÍQUIDO</b>		<b>24.045.067,51</b>	<b>14.432.294,98</b>
<b>RESULTADOS ACUMULADOS</b>		<b>24.045.067,51</b>	<b>14.432.294,98</b>
<b>SUPERÁVITS OU DÉFICITS ACUMULADOS</b>		<b>24.045.067,51</b>	<b>14.432.294,98</b>
SUPERÁVITS OU DÉFICITS DO EXERCÍCIO	P	9.412.772,53	0,00
SUPERÁVITS OU DÉFICITS DE EXERCÍCIOS ANTERIORES	P	14.632.294,98	14.432.294,98
<b>TOTAL PATRIMÔNIO LÍQUIDO</b>		<b>24.045.067,51</b>	<b>14.432.294,98</b>
<b>TOTAL</b>		<b>68.506.162,44</b>	<b>62.493.990,93</b>

**5.2. Informações sobre a movimentação e os saldos de Restos a Pagar de Exercícios Anteriores e Despesas de Exercícios Anteriores.**

**MUNICÍPIO DE OIAPOQUE**  
Anexo 17 - Demonstrativo da Dívida Flutuante  
Dezembro(31/12/2022)  
ISOLADO:22 - PREFEITURA MUNICIPAL DE OIAPOQUE

Pág.: 1

TÍTULOS	SALDO ANTERIOR	MOVIMENTO DO PERÍODO				SALDO P/O PERÍODO SEGUINTE
		INSCRIÇÃO	BAIXA	TRANSF. R/P NAO PROC. LIQ.		
				INSCR.	BAIXA	
<b>RESTOS A PAGAR - PROCESSADOS</b>						
EXERCÍCIO 2020	5.604,26	0,00	5.583,26	0,00	0,00	21,00
EXERCÍCIO 2021	3.352.768,25	0,00	2.649.224,38	0,00	0,00	703.543,87
EXERCÍCIO 2022	0,00	1.069.186,11	0,00	0,00	0,00	1.069.186,11
Sub-total	3.358.372,51	1.069.186,11	2.654.807,64	0,00	0,00	1.772.750,98
<b>RESTOS A PAGAR - NÃO PROCESSADOS</b>						
EXERCÍCIO 2021	152.144,72	0,00	152.144,72	0,00	0,00	0,00
EXERCÍCIO 2022	0,00	4.630.666,54	0,00	0,00	0,00	4.630.666,54
Sub-total	152.144,72	4.630.666,54	152.144,72	0,00	0,00	4.630.666,54
<b>DEPÓSITOS E CONSIGNAÇÕES</b>						
PENSÃO ALIMENTÍCIA (F)	4.711,43	68.339,81	64.946,29	0,00	0,00	8.104,95
RETENÇÕES - ENTIDADES REPRESENTATIVAS DE CLASSES (F)	17.685,69	22.982,32	29.211,99	0,00	0,00	15.156,02
RETENÇÕES - EMPRÉSTIMOS E FINANCIAMENTOS (F)	42.193,82	0,00	0,00	0,00	0,00	42.193,82
OUTROS CONSIGNATÁRIOS (F)	3.631,13	6.094,84	6.206,45	0,00	0,00	6.057,52
DEPÓSITOS DE TERCEIROS (F)	43.853.918,31	0,00	3.168.598,27	0,00	0,00	40.685.320,04
CONTRIBUIÇÃO AO RGPS (F)	772.771,79	1.162.376,86	13.046,40	0,00	0,00	1.922.102,04
IMPOSTO SOBRE A RENDA RETIDO NA FONTE - IRRF (F)	0,00	18.262,21	18.262,21	0,00	0,00	0,00
Sub-total	44.694.912,17	1.290.355,83	3.296.333,61	0,00	0,00	42.678.934,39
<b>TOTAL</b>	<b>48.205.429,40</b>	<b>6.960.208,48</b>	<b>6.103.285,97</b>	<b>0,00</b>	<b>0,00</b>	<b>49.082.351,91</b>

\_\_\_\_\_  
PREFEITO MUNICIPAL

\_\_\_\_\_  
SECRETARIO MUNICIPAL

\_\_\_\_\_  
CONTADOR

Nota explicativa: estas informações são decorrentes do relatório consolidado da Prefeitura, emrazão de pertencermos a Unidade Gestora.

**5.3. Informação sobre as transferências mediante convênio, contrato de repasse, contrato de gestão, termo de parceria, termo de cooperação, termo de compromisso ou outros acordos, ajustes ou instrumentos congêneres, vigentes no exercício de referência, contemplando, no mínimo:**

**a). Classificação quanto à origem e destinação dos recursos.**

Nota Explicativa. Houve durante o ano de 2022 as seguintes referências:

**MUNICÍPIO DE OIAPOQUE**  
**ANEXO 14 - BALANÇO PATRIMONIAL**  
Dezembro(31/12/2022)

Exercício de 2022

Pág.: 1

ATIVO				PASSIVO			
ESPECIFICAÇÃO	Nota	Exercício Atual	Exercício Anterior	ESPECIFICAÇÃO	Nota	Exercício Atual	Exercício Anterior
<b>ATIVO CIRCULANTE</b>				<b>PASSIVO CIRCULANTE</b>			
CAIXA E EQUIVALENTES DE CAIXA		52.157.178,19	53.198.546,29	OBRIGAÇÕES TRABALHISTAS, PREVIDENCIÁRIAS E ASSISTENCIAIS		44.461.094,93	48.061.695,95
CAIXA E EQUIVALENTES DE CAIXA EM MOEDA NACIONAL		52.085.432,60	53.176.350,47	PRECATÓRIOS DE PESSOAL - REGIME ESPECIAL	F	108.727,64	1.768.931,06
CONTAS ÚNICAS (P)	F	52.085.432,60	53.176.350,47	PRECATÓRIOS DE PESSOAL - REGIME ORDINÁRIO	F	108.727,64	259.147,46
DEBITOS CREDITOS E VALORES A CURTO PRAZO		71.745,59	22.869,32	PRECATÓRIOS DE PESSOAL - REGIME ESPECIAL	F	99.318,08	250.007,90
OUTROS CREDITOS A RECEBER E VALORES A CURTO PRAZO		71.745,59	22.869,32	PRECATÓRIOS DE PESSOAL - REGIME ORDINÁRIO	F	8.411,27	8.411,27
CREDITOS A RECEBER POR REEMBOLSO DE SALÁRIO	F	18.632,35	4.759,56	PRECATÓRIOS DE PESSOAL - REGIME ORDINÁRIO	P	998,20	0,00
FAMÍLIA PAGO (P)	F	31.446,94	0,00	ENCARGOS SOCIAIS A PAGAR	F	0,00	1.509.513,60
CREDITOS A RECEBER POR REEMBOLSO DE SALÁRIO	F	31.446,94	0,00	CONTRIBUIÇÕES AO RPPS A PAGAR	F	0,00	1.509.513,60
MATERNIDADE PAGO (P)	F	21.666,30	17.309,76	FORNECEDORES E CONTAS A PAGAR A CURTO PRAZO	F	1.673.432,90	1.585.225,97
VALORES EM TRÂNSITO REALIZÁVEIS A CURTO PRAZO	F	0,00	126,50	FORNECEDORES E CONTAS A PAGAR NACIONAIS A CURTO PRAZO	F	1.673.432,90	1.585.225,97
VARIACÕES PATRIMONIAIS BEM-ENTRATIVAS PAGAS ANTECIPADAMENTE	F	0,00	126,50	FORNECEDORES NACIONAIS	F	1.673.432,90	1.579.642,71
ASSINATURAS E ANUIDADES A APROPRIAR	P	0,00	126,50	CONTAS A PAGAR CREDORES NACIONAIS	F	0,00	5.583,26
ASSINATURAS E ANUIDADES A APROPRIAR - INTER OFSS - ESTADO (P)	P	0,00	126,50	OBRIGAÇÕES FISCAIS A CURTO PRAZO	F	0,00	635,95
				OBRIGAÇÕES FISCAIS A CURTO PRAZO COM A UNIÃO	F	0,00	635,95
<b>ATIVO NÃO-CIRCULANTE</b>		<b>16.348.984,25</b>	<b>9.295.444,64</b>	RESPASAP A RECOLHER (F)	F	0,00	635,95
IMOBILIZADO		16.348.984,25	9.295.444,64	DEBITAS OBRIGAÇÕES A CURTO PRAZO	F	42.678.934,29	44.796.962,97
BENS MÓVEIS		2.467.248,17	1.658.896,25	VALORES RESISTIVOS	F	42.678.934,29	44.694.912,17
VEÍCULOS	P	70.552,37	29.852,37	CONSIGNAÇÕES	F	71.512,31	68.222,07
BENS DE INFORMÁTICA	P	152.397,11	32.298,11	DEPÓSITOS NÃO JUDICIAIS	F	40.685.320,04	43.853.918,31
MÓVEIS E UTENSÍLIOS	P	1.591.815,77	1.591.815,77	CONSIGNAÇÕES (P)	F	1.922.102,64	772.771,79
MAQUINAS, APARELHOS, EQUIPAMENTOS E FERRAMENTAS	P	652.477,92	1.110,00	OUTRAS OBRIGAÇÕES A CURTO PRAZO	F	0,00	11.990,80
BENS IMÓVEIS		15.882.036,04	7.632.475,54	INDENIZACÕES E RESTITUIÇÕES	F	0,00	3.047,50
BENS DE USO COMUM DO POVO	P	484.800,74	484.800,74	DIÁRIAS A PAGAR (P)	F	0,00	6.943,30
INSTALAÇÕES (P)	P	6.554.180,18	5.018.311,36				
BENS IMÓVEIS EM ANDAMENTO	P	7.088.830,24	2.329.315,44	<b>TOTAL PASSIVO</b>		<b>44.461.094,93</b>	<b>48.061.695,95</b>
BENS DE USO ESPECIAL	P	1.455.647,48	0,00				
(c) DEPRECIACÃO, EXAUSTÃO E AMORTIZACÃO ACUMULADAS		-1.708.717,86	-195.879,15	<b>PATRIMÔNIO LÍQUIDO</b>		<b>24.045.067,51</b>	<b>14.432.294,98</b>
(c) DEPRECIACÃO ACUMULADA - BENS IMÓVEIS	P	-20.997,03	0,00	RESULTADOS ACUMULADOS		24.045.067,51	14.432.294,98
(c) DEPRECIACÃO ACUMULADA - BENS IMÓVEIS	P	-1.675.620,53	-195.879,15	SUPERÁVITS OU DÉFICITS ACUMULADOS		24.045.067,51	14.432.294,98
				SUPERÁVITS OU DÉFICITS DO EXERCÍCIO	P	9.612.772,53	0,00
<b>TOTAL</b>		<b>68.506.162,44</b>	<b>62.493.990,93</b>	SUPERÁVITS OU DÉFICITS DE EXERCÍCIOS ANTERIORES	P	14.432.294,98	14.432.294,98
				<b>TOTAL PATRIMÔNIO LÍQUIDO</b>		<b>24.045.067,51</b>	<b>14.432.294,98</b>
				<b>TOTAL</b>		<b>68.506.162,44</b>	<b>62.493.990,93</b>

Obs.: relatório consolidado com o da Prefeitura de Oiapoque.

**b). Adoção de sistemas de informação para a gestão de transferências voluntárias.**

Conforme registros contábeis, não houve transferências voluntarias no exercício de 2022.

**c). Identificação dos convênios que tiveram prestação de contas rejeitada ou não prestadas.**

Nota Explicativa. Não houve convênios com prestação de contas rejeitada durante o ano de 2022.

**d). Informações, com indicação de valores, de despesas não executadas em decorrência de problemas gerenciais, destacando ausências ou falhas no planejamento, projeto, fiscalização.**

Nota Explicativa. Não houve despesa executada em decorrência de problema gerências ou falha no planejamento do projeto durante o ano de 2022.

**5.4. Informações sobre a utilização de contas bancárias e a concessão de suprimento de fundos contemplando a situação quanto a prestação de contas.**

Nota Explicativa. Não houve Suprimento de Fundo para Secretaria da Prefeitura Municipal de Oiapoque.

**5.5. Relação de contratos de operações de crédito realizadas ou vigentes no período, com suas respectivas leis autorizativas indicando: a finalidade do recurso, as razões que ensejaram a operação e o estágio atual da operação de crédito, especialmente no tocante à adimplência da unidade.**

Nota Explicativa. Não houve Contrato de Operação de Crédito para Prefeitura de Oiapoque durante o ano de 2022.

**5.6. Informações sobre a gestão de precatórios.**

Não houve no exercício de 2022

**6. GESTÃO DE PESSOAS, TERCEIRIZAÇÃO DE MÃO DE OBRA E CUSTOS RELACIONADOS.**

**6.1. Informações sobre a estrutura de pessoal da unidade, contemplando as seguintes perspectivas:**

- a). **Demonstração da estrutura de pessoal da unidade, incluindo cargos efetivos, comissionados, servidores requisitados de outros órgãos, cedidos para outros órgãos e estagiários, indicando a regulamentação normativa que disponha a respeito, a carga-horária, o quantitativo previsto em lei, esclarecendo o grau de ocupação, vacância e eventuais afastamentos.**

TIPOLOGIAS DO CARGO	EXERCÍCIO 2022	
	QUANTIDADE DE SERVIDORES	HORAS CONTRATADAS
1. Servidores em Cargos Efetivos	02	40
2. Servidores com Contratos Temporários	00	40
3. Servidores com Cargos Comissionados	05	40
TOTAL DE SERVIDORES (1+2+3)	07	

Afastamento que refletem na Força de Trabalho da UJ –

TIPOLOGIA DOS AFASTAMENTOS	QUANTIDADE DE PESSOAS EM 31 DE DEZEMBRO
<b>1. Cedidos (1.1+1.2+1.3)</b>	
1.1. Exercício de Cargo em Comissão	-
1.2. Exercício de Função de Confiança	-
1.3. Outras Situações Previstas em Leis Específicas (especificar as leis)	-
<b>2. Afastamentos (2.1+2.2+2.3+2.4)</b>	
2.1. Para Exercício de Mandato Eletivo	-
2.2. Para Estudo ou Missão no Exterior	0
2.3. Para Serviço em Organismo Internacional	-
2.4. Para Participação em Programa de Pós-graduação Stricto Sensu no País	0
<b>3. Removidos (3.1+3.2+3.3+3.4+3.5)</b>	
3.1. De Ofício, no Interesse da Administração.	0
3.2. A Pedido, a Critério da Administração.	-
3.3. A pedido, independentemente do interesse da Administração para acompanhar cônjuge/companheiro.	-
3.4. A Pedido, Independentemente do Interesse da Administração por Motivo de saúde	0
3.5. A Pedido, Independentemente do Interesse da Administração por Processo Seletivo	-
<b>4. Licença Remunerada (4.1+4.2)</b>	
4.1. Doença em Pessoa da Família	-
4.2. Capacitação	-
<b>5. Licença não Remunerada (5.1+5.2+5.3+5.4+5.5)</b>	
5.1. Afastamento do Cônjuge ou Companheiro	-
5.2. Serviço Militar	-
5.3. Atividade Política	-
5.4. Interesses Particulares	0
5.5. Mandato Classista	-
5. Total de Servidores (1+2+3+4)	-
<b>6. Outras Situações (Especificar o ato normativo)</b>	
<b>7. Total de Servidores Afastados em 31 de dezembro (1+2+3+4+5+6)</b>	<b>0</b>

*Fonte: Departamento de Recursos Humanos – DRH*

*Obs. Tabela referente ao Consolidado com a Prefeitura de Oiapoque.*

- b). **Discriminação em valores globais da despesa de pessoal da unidade e sua evolução nos últimos 3 anos, classificados de acordo com a natureza dos vínculos jurídicos previstos na estrutura.**

**Estas informações estão disponibilizada no consolidado no relatório de Gestão da Prefeitura de Oiapoque.**

- c). **Composição do quadro de servidores inativos e pensionistas.**

Servidores Inativos e Pensionistas

COMPOSIÇÃO DOS SERVIDORES	
DESCRIÇÃO	QUANTIDADE
Servidores inativos.	0
Servidores Pensionistas.	0

*Fonte: Departamento de Contabilidade – Sistema baticap ver*

- d). **Providências adotadas para identificar eventual acumulação remunerada de cargos, funções e empregos públicos vedada pelo art. 37, incisos XVI e XVII, da Constituição Federal (nas redações dadas pelas Emendas Constitucionais nos 19/98 e 34/2001).**

A Secretaria de Finanças em conjunto com Setor Recurso Humano da Prefeitura realiza periodicamente atualização cadastral dos servidores, sendo possível a identificação da acumulação de cargo, é solicitado a apresentação de documento ao servidor para que ele apresente declaração de vínculo empregatício com outro órgão, é realizada consulta no portal da transparência.

- e). **Providências adotadas nos casos identificados de acumulação remunerada de cargos, funções e empregos públicos, nos termos do art. 135 da Lei nº 066/1993.**

É encaminhado a assessoria jurídica da Prefeitura para análise e parecer jurídico quanto a situação necessita, quando é detectada alguma acumulação, os servidores são orientados a redução de carga horaria de trabalho, ou optar em qual função vai ficar.

- f). **Informações sobre a gestão de pessoas praticadas na unidade, indicando as iniciativas ou atividades relacionadas à seleção, capacitação, remuneração, motivação e avaliação de pessoal.**

Ressaltamos, que no exercício de 2022, não foi realizado capacitação, entretanto, foi realizado uma ajustes e aumento de remunerações.

- g). **Indicadores gerenciais sobre recursos humanos.**

- Folha de Pagamento.
- Custo percepta de beneficio.

- Controle Pessoal dos Servidores.

**h). Informações mensais das retenções previdenciárias e fiscais sobre a folha de pagamento.**

Informamos que essas informações constam no relatório de gestão da secretaria de administração.

**6.2. Informações sobre os contratos administrativos, terceirização de mão de obra e quadro de estagiários, incluindo a evolução do quantitativo nos últimos 3 anos, fundamentação legal/normativa que discipline o vínculo e discriminação da despesa, classificada de acordo com o vínculo jurídico, bem como informações sobre o cumprimento dos requisitos constitucionais para preenchimento das funções de confiança e cargos em comissão (art. 37, V, da Constituição Federal de 1988).**

Obs: Informações consolidadas com o relatório de Gestão da Prefeitura.

As contratações foram realizadas conforme disposto na lei municipal do Oiapoque, de nº 631/2021, contratação por tempo determinado - (Portal Transparência – Legislação).

**NOTA EXPLICATIVA;** não possuímos no quadro atual terceirização de mão de obra, e nem quadro de estagiário.

**6.3. Informações sobre a necessidade de realização de concurso público nos diversos níveis de trabalho da administração.**

A necessidade de concursos para todas as áreas da Prefeitura, principalmente com a criação dos fundos de Educação, Saúde, Assistência e Meio ambiente. Entretanto, não temos recurso Orçamentário e Financeiro para realização dessas contratações.

**7. GESTÃO DO PATRIMÔNIO MOBILIÁRIO E IMOBILIÁRIO**

**7.1. Informações sobre a gestão da frota de veículos próprios e locados de terceiros, inclusive sobre as normas que regulamentam o uso da frota e os custos envolvidos.**

Esta secretaria não possui veículos.

**7.2. Informações sobre a gestão do patrimônio imobiliário próprio que esteja sob a responsabilidade da unidade e dos imóveis locados de terceiros.**

As instalações provenientes deste relatório, todas estão contidas dentro da sede da Prefeitura de Oiapoque, portanto, tratasse de patrimônio próprio.

**7.3. Relação de prédios alugados para uso da UJ, identificado pelo menos a finalidade da locação, valor mensal e anual, índice de reajuste, vigência do contrato, locador.**

Informamos que esta secretaria não tem prédios alugados.

**7.4. Relação de controle de aquisição dos bens patrimoniais.**

Nossos controles são realizados no portal transparência, depois disponibilizados para os setores em Excel, ou Pdfs.

**7.5. Relação de bens de natureza permanente, identificando os móveis, imóveis, industriais e semoventes, incorporados e baixados do patrimônio.**

Informações colhidas: **Conforme portal de transparência. Aba (Patrimônio) exercício 2022.**

O controle dos bens patrimoniais é realizado através do sistema de gerenciamento e controle de patrimônio público Software Público, que possibilita realizar:

Cadastro de Bens Móveis, Bens Imóveis, Obras Públicas, Bens Natureza Industrial e Bens Intangíveis;

Cadastro de Setores, Localizações, Categorias, Subcategorias e, classificatória dos Bens;

Cadastro completo do Bem com controle de transferência de bens, alienação e Controle total de depreciação de bens entre outros;

Emissão de termo de responsabilidade por setor e localização do Bem; Pesquisas completas;

Relatórios completos com opção para exportação do mesmo para WORD, EXCEL, HTML, PDF etc.

**8. GESTÃO DA TECNOLOGIA CONHECIMENTO DA INFORMAÇÃO E GESTÃO DO CONHECIMENTO**

**8.1. Informações sobre a gestão de tecnologia da informação (TI) da UJ, contemplando os seguintes aspectos:**

- a). Planejamento da área.
- b). Perfil dos recursos humanos envolvidos.
- c). Segurança da informação.
- d). Desenvolvimento e produção de sistemas.
- e). Contratação e gestão de bens e serviços de TI.

O quadro abaixo contemplará as respostas do item 8.1 referente as letras A, B, C, D, E.

Gestão da Tecnologia

<b>GESTÃO DE TECNOLOGIA DA INFORMAÇÃO (TI)</b>	
<b>ASPECTOS</b>	<b>INFORMAÇÕES</b>

<b>Planejamento da área</b>	O planejamento visa na estruturação das redes de computadores, que tem como objetivo, acessar o sistema de execução contábil, financeiro e orçamentaria.
<b>Perfil dos recursos humanos</b>	São tecnólogos com formação para estes fins.
<b>Segurança da informação</b>	Para segurança a empresa detentora do sistema, realiza acessos, por logins, backups.
<b>Desenvolvimento e produção de</b>	Não temos
<b>Contratação e gestão de bens e serviços</b>	Não temos

## 9. GESTÃO DO USO DOS RECURSOS RENOVÁVEIS E SUSTENTABILIDADE AMBIENTAL

### 9.1. Informações quanto à adoção de critérios de sustentabilidade ambiental na aquisição de bens e na contratação de serviços ou obras.

Não se aplica a esta secretária.

### 9.2. Informações sobre medidas adotadas pelas unidades que compõem o relatório de gestão para redução de consumo próprio de papel, energia elétrica e água, contemplando:

#### a). Detalhamento da política adotada pela unidade para estimular o uso racional desses recursos.

Os servidores são orientados a não imprimir documentos que serão lidos e descartado logo após, sempre revisar o documento antes da impressão, imprimido frente e o verso da folha, transformar impressões descartáveis em blocos de anotações; receber e enviar correspondências por e-mail e utilizar o arquivamento digital.

Para evitar o desperdício de água, ocorre vistorias regularmente em torneiras, encanamentos e caixas de descarga, buscando reduzir gastos com energia elétrica, foram trocadas as lâmpadas incandescentes por fluorescentes ou LED, os servidores são conscientizados em desligar as luzes e os aparelhos eletrônico ao final do expediente.

#### b). Evolução histórica do consumo, em valores monetários e quantitativos, de energia elétrica e água no âmbito das unidades que compõem o relatório de gestão.

Informamos que essa informação está consolidada na prefeitura de Oiapoque.

**c). Informações a respeito do pagamento das faturas de energia elétrica e de água e esgoto.**

Informamos que essa informação está consolidada na prefeitura de Oiapoque.

**9.3. Informar se a unidade promove a segregação dos resíduos recicláveis e a destinação final para os resíduos reversos, conforme os artigos 7º, 8º e 33 da Lei nº 12.305/2010.**

Não se aplica. Sendo responsabilidade da Secretaria de Meio Ambiente.

**10. CONFORMIDADES NORMATIVAS E TRATAMENTO DE DISPOSIÇÕES LEGAIS E NORMATIVAS**

**10.1. Informações sobre as providências adotadas para atender às deliberações exaradas em acordãos do TCE ou em relatórios de auditoria do órgão de controle interno a que a unidade jurisdicionada se vincula ou as justificativas para o não cumprimento.**

Nota explicativa; durante o ano de 2022 não houve acordo do TCE, nem auditoria na Prefeitura de Oiapoque.

**10.2. Informações sobre o tratamento das recomendações realizadas pela unidade de controle interno, caso exista na estrutura do órgão, apresentando as justificativas para os casos de não acatamento, bem como a explicitação das medidas administrativas tomadas para apuração interna de responsabilidade por eventuais danos ao erário identificado na unidade (omissão no dever de prestar contas, desvio, desfalque, perda e extravio de bens ou recursos públicos).**

Nota explicativa; A Prefeitura possui a Controladoria para Controle Interno próprio. A Unidade Controle Interno existente é geral que contempla todas as secretarias Municipal da prefeitura, ela faz as devidas recomendações caso necessário, quando ocorrem as eventualidades, são tomadas toda as medidas necessárias.

**10.3. Informações sobre o cumprimento das obrigações estabelecidas na Lei Complementar 010/1995 (art. 97), relacionadas à entrega e ao tratamento das declarações de bens e rendas.**

Nota explicativa. Tendo em vista que a referida documentação é apresentada ao Departamento de Recursos Humanos da Prefeitura de Oiapoque.

**10.4. Relação de licitações, dispensas e inexigibilidade iniciadas durante o exercício, com declaração da área responsável atestando que as informações estão atualizadas, contendo: o número do processo licitatório, descrição do objeto, modalidade, data e meio de publicação, valor e dotação orçamentária.**

Nota explicativa: Esta secretaria não realizou processos licitatórios, visto que, é atribuição da CPL- Secretaria de Administração.

**10.5. Duas relações referentes a contratos e convênios ou outros instrumentos congêneres, divididas da seguinte forma:**

- a). **Relação daqueles firmados durante o exercício, com declaração da área responsável atestando que as informações estão atualizadas, contendo: o número do instrumento, descrição do objeto, valor inicial, data de assinatura, vigência, empresa contratada/órgão concedente/conveniente e licitação/justificativa que precedeu o instrumento.**

Não se aplica a secretaria de finanças, visto que, não realizamos estes instrumentos contratuais.

- b). **Relação daqueles executados durante o exercício, com declaração da área responsável atestando que as informações estão atualizadas, contendo, além dos dados da alínea anterior: o valor atualizado ao término do exercício, o valor pago no exercício, o valor pago acumulado e a vigência atualizada ao término do exercício.**

Nota explicativa – não se aplica a esta secretária.

**10.6. Relação de obras e serviços de engenharia, classificando e identificando aqueles que, ao término do exercício, se encontravam:**

- a). **Em fase de planejamento, indicando objeto, tipo de obra ou serviço, endereço, valor e prazo estimados, origem de recursos e etapa em que o planejamento se encontra.**

Informamos que esta secretaria não há obras em andamento, as que tem, estão de responsabilidade da Secretaria de Obras.

- b). **Em execução, indicando objeto, tipo de obra ou serviço, endereço, contrato, empresa executora e breve descrição do andamento dos serviços ao término do exercício.**

Informamos que estas secretarias não há obra em andamento, as que tem, estão de responsabilidade da Secretaria de Obras, nem contratos de serviços em andamento.

- c). **Paralisadas (consideradas aquelas sem medições por períodos superiores a 90 dias, ou que tenham ordem de paralisação), indicando todas as informações do item “c”, além da data de paralisação, da síntese das causas e das medidas adotadas para a retomada.**

Não se aplica a esta secretaria conforme itens a, b e c.

**10.7. Indicação de sítio eletrônico oficial em que estejam hospedadas as relações de licitações, dispensas, inexigibilidades, contratos, convênios e outros instrumentos congêneres, referido nos**

itens 10.4 e 10.5, em obediência à Lei Federal nº 12.527, de 18 de novembro de 2011, dispensados os municípios com até 10.000 (dez mil) habitantes.

TIPO DE INFORMAÇÃO	LOCAL DE DISPONIBILIZAÇÃO E ENDEREÇO PARA ACESSO
Portal PMO	<a href="http://Oiapoque.ap.gov.br">http:// Oiapoque .ap.gov.br</a>
Licitações e Contratos	<a href="http:// Oiapoque .ap.gov.br">http:// Oiapoque .ap.gov.br</a>
Portal da Transparência	<a href="http:// Oiapoque .ap.gov.br">http:// Oiapoque .ap.gov.br</a>

*Fonte: Comissão Permanente de Licitação - CPL*

10.8. Indicação de link em sítio eletrônico oficial no qual estejam cumpridos, de forma atualizada, os deveres impostos pelo art. 8º, §1º e incisos da Lei 12.527/2011, incluindo a demonstração do organograma da entidade e as pessoas responsáveis por cada estrutura.

<http://oiapoque.ap.gov.br/>

10.9. Informações sobre a constituição das comissões permanentes e especiais de licitação e suas alterações ao longo do exercício, indicando os respectivos atos constitutivos.

Informamos que esta secretaria, não tem em seu quadro comissão especial de licitação, esse quadro e seus responsáveis estão no relatório consolidado da Prefeitura de Oiapoque/AP.

10.10. Informações quanto ao cumprimento do tratamento diferenciado e favorecido às microempresas (ME) e empresas de pequeno porte (EPP) nas contratações públicas, consoante as disposições da Lei Complementar nº. 123, de 14 de dezembro de 2006 (art. 44 e seguintes), manifestando-se expressamente quanto aos seguintes itens:

A) Assegurou nos instrumentos convocatórios a preferência de contratação para as ME e EPP, como critério de desempate.

B) Realizou processos licitatórios cujo valor da contratação seja de até R\$ 80.000,00 (oitenta mil reais) destinados exclusivamente à participação de ME/EPP.

C) Consignou em instrumento convocatório a exigência de subcontratação de ME/EPP aos participantes de processos licitatórios destinados à aquisição de obras e serviços.

D) Estabeleceu em instrumento convocatório destinado à aquisição de bens de natureza divisível, cota de até 25% (vinte e cinco por cento) do objeto para a contratação de ME/EPP.

E) Estabeleceu prioridade de contratação para as ME/EPP sediadas local ou regionalmente, até o limite de 10% (dez por cento) do melhor preço válido.

Informamos que esta secretaria, não tem em seu quadro comissão especial de licitação, esse quadro e seus responsáveis estão no relatório consolidado da Prefeitura de Oiapoque/AP, bem como, os relatórios e respostas das letras A a E.

## 11. INFORMAÇÕES CONTÁBEIS

11.1. Informações sobre a adoção de critérios e procedimentos estabelecidos pelas Normas Brasileiras de Contabilidade Aplicada ao Setor Público NBC T 16.9 e NBC T 16.10, publicadas pelas Resoluções CFC nº 1.136/2008 e 1.137/2008, respectivamente, para tratamento contábil da depreciação, da amortização e da exaustão de itens do patrimônio e avaliação e mensuração de ativos e passivos da unidade.

Nota explicativa: Esta secretária, está consolidada com os relatórios da Prefeitura, no qual, faz parte integrante.

11.2. Declaração do contador responsável por unidade jurisdicionada que tenha executado sua contabilidade no Sistema Integrado de Planejamento e Administração Financeira do Estado – SIAFE, que as Demonstrações Contábeis previstas pela Lei nº 4.320, de 17 de março de 1964, e pelas Normas Brasileiras de Contabilidade Aplicada ao Setor Público NBC TSP 11, 12 e 13 (DOU 31/10/18), conforme alcance definido na NBC TSP ESTRUTURA CONCEITUAL (DOU 4/10/16), refletem a adequada situação orçamentária, financeira e patrimonial da unidade jurisdicionada que apresenta relatório de gestão.

**DECLARAÇÃO DO CONTADOR RESPONSÁVEL**

DECLARO para os devidos fins, em nome da **Prefeitura Municipal de Oiapoque**, inscrita no **CNPJ nº 05.990.445/0001-80**, que o(a) Sr.(a) **Manoel do Espírito Santo Ferreira da Silva**, inscrito no **CPF nº 051.249.052-04** e **CRC 000399/O-6**, é o contador(a) responsável pela referida entidade e fundos municipais e que seu registro está regular junto ao Conselho regional de Contabilidade, conforme cópia anexa.

**IDENTIFICAÇÃO:**

NOME COMPLETO			
<b>EMPRESA:</b>		<b>CONTADOR:</b>	
		Manoel do Espírito Santo Ferreira da Silva	
<b>C.G.C.:</b>		<b>C.P.F.:</b>	
		051.249.052-04	
<b>Endereço Comercial:</b>		<b>Endereço Residencial:</b>	
	<b>Nº.:</b>	Avº. Vinte e dois de julho (Conj. Hab. Laurindo banha).	<b>Nº.:</b> 1062
<b>Bairro/Distrito:</b>		<b>Bairro/Distrito:</b> Novo Buritizal	
<b>Município:</b>		<b>Município:</b> Macapá	
<b>UF:</b>	<b>CEP:</b>	<b>UF:</b> AP	<b>CEP:</b> 68.904-670
<b>Telefone: ( )</b>		<b>Telefone:</b> (96) 99152-7100	

**Município:** Oiapoque.

**Mês/Ano:** 12/2022.

**Órgão:** Prefeitura Municipal.

**Unidade Orçamentária:** Prefeitura Municipal de Oiapoque.

DECLARO, conforme item **11.2. Informações Contábeis do Relatório de Gestão da Decisão Normativa nº 022/2022 - TCE/AP**, que a escrituração contábil foi executada no Sistema de Contabilidade Pública Integrado SCPI, de acordo com as Demonstrações Contábeis previstas pela Lei nº 4.320, de 17 de março de 1964, e pelas Normas Brasileiras de Contabilidade Aplicada ao Setor Público NBC TSP 11, 12 e 13 (DOU31/10/18), conforme alcance definido na NBC TSP ESTRUTURA CONCEITUAL (DOU 4/10/16), refletem a adequada situação orçamentária, financeira e patrimonial da unidade jurisdicionada que se apresenta este relatório de gestão.

**PERÍODO:**

De 01 / 01 /2022 a 31 / 12 /2022.

MANOEL DO ESPIRITO SANTO FERREIRA DA SILVA:05124905204  
Assinado de forma digital por  
MANOEL DO ESPIRITO SANTO FERREIRA DA SILVA:05124905204  
Data: 2022.04.23 17:51:33 -03'00'

Manoel do Espírito Santo F. da Silva  
C.R.C.: 000399/O-6

11.3. Demonstrações Contábeis previstas pela Lei nº 4.320/64 e pelas Normas Brasileiras de Contabilidade Aplicada ao Setor Público NBC TSP 11, 12 e 13 (DOU 31/10/18), incluindo as notas explicativas, e a qualificação do contador responsável pelas Demonstrações Contábeis, com pelo menos: nome completo, CPF, RG, e-mail, endereço profissional e CRC, no caso das unidades que não executaram sua contabilidade no Sistema Integrado de Planejamento e Administração Financeira do Estado – SIAFE.

Item respondido conforme ANEXOS I ao VI deste relatório

## 12. OUTRAS INFORMAÇÕES SOBRE A GESTÃO

12.1. Informações sobre os impactos decorrentes da pandemia causada pelo novo Corona vírus na realização dos objetivos da Unidade Jurisdicionada previstos ou planejados para o exercício a que se refere o relatório de gestão, bem como sobre as medidas adotadas para a mitigação destes impactos.

Não se aplica a essa secretaria

12.2 Outras informações consideradas relevantes pela unidade para demonstrar a conformidade e o desempenho da gestão no exercício.

### Plano de Outorga CAESA

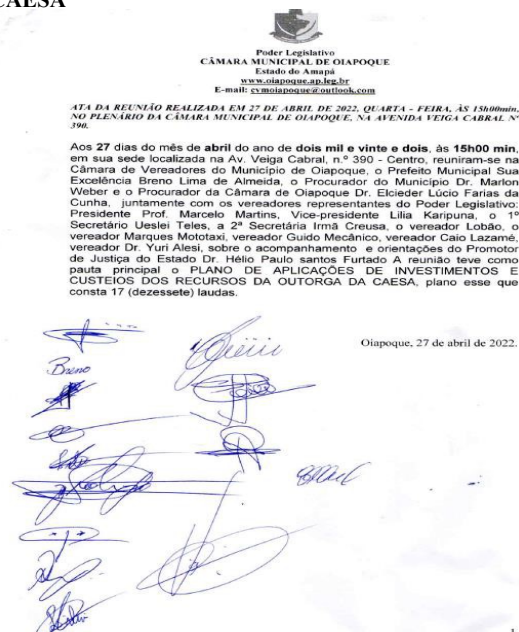

## ANEXOS

- ▶ ANEXO 1- BALANCETE DA DESPESA
- ▶ ANEXO 2- COMPARATIVO DA DESPESA
- ▶ ANEXO 3- DEMONSTRATIVO DA DESPESA
- ▶ ANEXO 4- PROGRAMA DE TRABALHO
- ▶ ANEXO 5- NATUREZA DA DESPESA
- ▶ ANEXO 6- RELAÇÃO DE BENS PATRIMONIAIS

ANEXO 1- BALANCETE DA DESPESA



**MUNICÍPIO DE OIAPOQUE**  
 RUA JOAQUIM CAETANO DA SILVA 460  
 05990445/0001-80 Exercício: 2022  
**BALANCETE DA DESPESA DE DEZEMBRO ( 01/01/2022 A 31/12/2022 )**  
**PREFEITURA MUNICIPAL DE OIAPOQUE**

1 de 39

Fi	Func	Econ	Especificação	Vínculo	Dotação Atual	Emp no Mês	Liq no Mês	Emp A Pagar
Tipo					Empenho Atual	Liq Atual	Pago Mês	Pagto Atual
10	PODER EXECUTIVO							
1002	GABINETE DO PREFEITO - GAB				1.457.558,92	1.233.599,97	1.233.599,97	0,00
100201	Gabinete do Prefeito-GAB				1.233.599,97	1.233.599,97	1.233.599,97	1.233.599,97
04.122.0001.1002.0000	Aquisição de Equipamento p/ Gabinete do Prefeito							
013	4.4.90.52.00		EQUIPAMENTOS E MATERIAL PERMANENTE	1 - 001 001 NV	500,00	0,00	0,00	0,00
					0,00	0,00	0,00	0,00
04.122.0001.2004.0000	Gestão das Atividades do Gabinete Prefeito							
460	3.1.90.04.00		CONTRATAÇÃO POR TEMPO DETERMINADO	1 - 001 001	119.150,00	97.168,07	97.168,07	0,00
					97.168,07	97.168,07	97.168,07	97.168,07
	3.1.90.04.11		SALÁRIOS - CONTRATO TEMPORÁRIO		0,00	75.026,20	75.026,20	0,00
					75.026,20	75.026,20	75.026,20	75.026,20
	3.1.90.04.13		13º SALÁRIO - CONTRATO TEMPORÁRIO		0,00	7.960,33	7.960,33	0,00
					7.960,33	7.960,33	7.960,33	7.960,33
	3.1.90.04.14		FERIAS - ABONO CONSTITUCIONAL - CONT		0,00	909,00	909,00	0,00
					909,00	909,00	909,00	909,00
	3.1.90.04.16		OBRIGAÇÕES PATRONAIS - INSS - CONTR		0,00	0,00	0,00	0,00
					0,00	0,00	0,00	0,00
	3.1.90.04.51		ADICIONAIS DE CONTRATO TEMPORÁRIO		0,00	13.272,54	13.272,54	0,00
					13.272,54	13.272,54	13.272,54	13.272,54
014	3.1.90.11.00		VENCIMENTOS E VANTAGENS FIXAS - PESSOAL CIVIL	1 - 001 001 NV	966.858,92	966.799,92	966.799,92	0,00
					966.799,92	966.799,92	966.799,92	966.799,92
	3.1.90.11.01		VENCIMENTOS E SALÁRIOS		0,00	793.273,40	793.273,40	0,00
					793.273,40	793.273,40	793.273,40	793.273,40
	3.1.90.11.04		ADICIONAL NOTURNO		0,00	1.299,16	1.299,16	0,00
					1.299,16	1.299,16	1.299,16	1.299,16
	3.1.90.11.09		ADICIONAL DE PERICULOSIDADE		0,00	49.682,27	49.682,27	0,00
					49.682,27	49.682,27	49.682,27	49.682,27
	3.1.90.11.10		ADICIONAL DE INSALUBRIDADE		0,00	3.491,15	3.491,15	0,00
					3.491,15	3.491,15	3.491,15	3.491,15
	3.1.90.11.31		GRATIFICAÇÕES POR EXERCÍCIO DE CAR		0,00	1.680,00	1.680,00	0,00
					1.680,00	1.680,00	1.680,00	1.680,00
	3.1.90.11.33		GRATIFICAÇÃO POR EXERCÍCIO DE FUNÇ		0,00	21.660,00	21.660,00	0,00
					21.660,00	21.660,00	21.660,00	21.660,00
	3.1.90.11.37		GRATIFICAÇÃO POR TEMPO DE SERVIÇO		0,00	89,79	89,79	0,00
					89,79	89,79	89,79	89,79
	3.1.90.11.42		FÉRIAS INDENIZADAS, VENCIDAS E PROP		0,00	7.410,89	7.410,89	0,00
					7.410,89	7.410,89	7.410,89	7.410,89
	3.1.90.11.43		13º SALÁRIO		0,00	75.112,87	75.112,87	0,00
					75.112,87	75.112,87	75.112,87	75.112,87
	3.1.90.11.51		OUTROS ADICIONAIS, VANTAGENS, GRATI		0,00	13.100,39	13.100,39	0,00
					13.100,39	13.100,39	13.100,39	13.100,39



**MUNICÍPIO DE OIAPOQUE**

RUA JOAQUIM CAETANO DA SILVA 460

05990445/0001-80

Exercício: 2022

**BALANÇETE DA DESPESA DE DEZEMBRO ( 01/01/2022 A 31/12/2022 )****PREFEITURA MUNICIPAL DE OIAPOQUE**

2 de 39

FI	Func	Econ	Especificação	Vínculo	Dotação Atual	Emp no Mês	Liq no Mês	Emp A Pagar
Tipo					Empenho Atual	Liq Atual	Pago Mês	Pagto Atual
015	3.1.90.13.00		OBRIGAÇÕES PATRONAIS	1 - 001 001 NV	200.800,00	0,00	0,00	0,00
					0,00	0,00	0,00	0,00
	3.1.90.13.02		CONTRIBUIÇÕES PREVIDENCIÁRIAS - INSS		0,00	0,00	0,00	0,00
					0,00	0,00	0,00	0,00
016	3.3.90.14.00		DIÁRIAS - PESSOAL CIVIL	1 - 001 001 NV	32.970,00	32.961,82	32.961,82	0,00
					32.961,82	32.961,82	32.961,82	32.961,82
	3.3.90.14.14		DIÁRIAS NO PAIS		0,00	32.961,82	32.961,82	0,00
					32.961,82	32.961,82	32.961,82	32.961,82
017	3.3.90.30.00		MATERIAL DE CONSUMO	1 - 001 001 NV	500,00	0,00	0,00	0,00
					0,00	0,00	0,00	0,00
018	3.3.90.36.00		OUTROS SERVIÇOS DE TERCEIROS - PESSOA FÍSICA	1 - 001 001 NV	0,00	0,00	0,00	0,00
					0,00	0,00	0,00	0,00
019	3.3.90.39.00		OUTROS SERVIÇOS DE TERCEIROS - PESSOA JURÍDICA	1 - 001 001 NV	136.780,00	136.670,16	136.670,16	0,00
					136.670,16	136.670,16	136.670,16	136.670,16
	3.3.90.39.01		ASSINATURAS DE PERÍODICOS E ANUIDADES		0,00	68.720,00	68.720,00	0,00
					68.720,00	68.720,00	68.720,00	68.720,00
	3.3.90.39.23		FESTIVIDADES E HOMENAGENS		0,00	55.000,00	55.000,00	0,00
					55.000,00	55.000,00	55.000,00	55.000,00
	3.3.90.39.43		SERVIÇOS DE ENERGIA ELÉTRICA		0,00	6.694,16	6.694,16	0,00
					6.694,16	6.694,16	6.694,16	6.694,16
	3.3.90.39.99		OUTROS SERVIÇOS DE TERCEIROS - PESSOA JURÍDICA		0,00	6.256,00	6.256,00	0,00
					6.256,00	6.256,00	6.256,00	6.256,00
1002			GABINETE DO PREFEITO - GAB		230.850,00	58.904,13	58.904,13	0,00
100202			Diretoria de Defesa Civil		58.904,13	58.904,13	58.904,13	58.904,13
14.182.0007.1084.0000			Aquisição de Equipamento p/ Defesa Civil Municipal					
020	4.4.90.52.00		EQUIPAMENTOS E MATERIAL PERMANENTE	1 - 001 001 NV	900,00	0,00	0,00	0,00
					0,00	0,00	0,00	0,00
14.182.0007.2100.0000			Gestão de Atividades da Defesa Civil Municipal					
021	3.1.90.11.00		VENCIMENTOS E VANTAGENS FIXAS - PESSOAL CIVIL	1 - 001 001 NV	68.550,00	58.369,05	58.369,05	0,00
					58.369,05	58.369,05	58.369,05	58.369,05
	3.1.90.11.01		VENCIMENTOS E SALÁRIOS		0,00	52.141,86	52.141,86	0,00
					52.141,86	52.141,86	52.141,86	52.141,86
	3.1.90.11.42		FÉRIAS INDENIZADAS, VENCIDAS E PROPRIAS		0,00	1.477,33	1.477,33	0,00
					1.477,33	1.477,33	1.477,33	1.477,33
	3.1.90.11.43		13º SALÁRIO		0,00	4.553,93	4.553,93	0,00
					4.553,93	4.553,93	4.553,93	4.553,93

**MUNICÍPIO DE OIAIPOQUE**

RUA JOAQUIM CAETANO DA SILVA 460

05990445/0001-80

Exercício: 2022

**BALANÇETE DA DESPESA DE DEZEMBRO ( 01/01/2022 A 31/12/2022 )****PREFEITURA MUNICIPAL DE OIAIPOQUE**

3 de 39

FI	Func	Econ	Especificação	Vínculo	Dotação Atual	Emp no Mês	Liq no Mês	Emp A Pagar
Tipo					Empenho Atual	Liq Atual	Pago Mês	Pagto Atual
	3.1.90.11.51		OUTROS ADICIONAIS, VANTAGENS, GRATI		0,00	195,93	195,93	0,00
					195,93	195,93	195,93	195,93
022	3.1.90.13.00		OBRIGAÇÕES PATRONAIS	1 - 001 001 NV	12.100,00	0,00	0,00	0,00
					0,00	0,00	0,00	0,00
	3.1.90.13.02		CONTRIBUIÇÕES PREVIDENCIÁRIAS - INSS		0,00	0,00	0,00	0,00
					0,00	0,00	0,00	0,00
023	3.3.90.14.00		DIÁRIAS - PESSOAL CIVIL	1 - 001 001 NV	6.000,00	535,08	535,08	0,00
					535,08	535,08	535,08	535,08
	3.3.90.14.14		DIÁRIAS NO PAIS		0,00	535,08	535,08	0,00
					535,08	535,08	535,08	535,08
024	3.3.90.30.00		MATERIAL DE CONSUMO	1 - 001 001 NV	30.800,00	0,00	0,00	0,00
					0,00	0,00	0,00	0,00
025	3.3.90.36.00		OUTROS SERVIÇOS DE TERCEIROS - PESSOA FÍSICA	1 - 001 001 NV	55.600,00	0,00	0,00	0,00
					0,00	0,00	0,00	0,00
026	3.3.90.39.00		OUTROS SERVIÇOS DE TERCEIROS - PESSOA JURÍDICA	1 - 001 001 NV	56.900,00	0,00	0,00	0,00
					0,00	0,00	0,00	0,00
1002			GABINETE DO PREFEITO - GAB		221.750,00	138.580,25	138.580,25	0,00
100203			Gabinete do Vice Prefeito		138.580,25	138.580,25	138.580,25	138.580,25
04.122.0001.1019.0000			Aquisição de Equipamentos p/Gab-vice					
027	4.4.90.52.00		EQUIPAMENTOS E MATERIAL PERMANENTE	1 - 001 001 NV	5.000,00	0,00	0,00	0,00
					0,00	0,00	0,00	0,00
04.122.0001.2082.0000			Gestão Gabinete do Vice Prefeito					
028	3.1.90.11.00		VENCIMENTOS E VANTAGENS FIXAS - PESSOAL CIVIL	1 - 001 001 NV	136.500,00	136.500,00	136.500,00	0,00
					136.500,00	136.500,00	136.500,00	136.500,00
	3.1.90.11.43		13º SALÁRIO		0,00	8.400,00	8.400,00	0,00
					8.400,00	8.400,00	8.400,00	8.400,00
	3.1.90.11.75		SUBSÍDIOS - AGENTES POLÍTICOS		0,00	128.100,00	128.100,00	0,00
					128.100,00	128.100,00	128.100,00	128.100,00
029	3.1.90.13.00		OBRIGAÇÕES PATRONAIS	1 - 001 001 NV	28.250,00	0,00	0,00	0,00
					0,00	0,00	0,00	0,00
	3.1.90.13.02		CONTRIBUIÇÕES PREVIDENCIÁRIAS - INSS		0,00	0,00	0,00	0,00
					0,00	0,00	0,00	0,00
030	3.3.90.14.00		DIÁRIAS - PESSOAL CIVIL	1 - 001 001 NV	5.000,00	2.080,25	2.080,25	0,00
					2.080,25	2.080,25	2.080,25	2.080,25

**MUNICÍPIO DE OIAPOQUE**

RUA JOAQUIM CAETANO DA SILVA 460

05990445/0001-80

Exercício: 2022

**BALANÇETE DA DESPESA DE DEZEMBRO ( 01/01/2022 A 31/12/2022 )****PREFEITURA MUNICIPAL DE OIAPOQUE**

4 de 39

FI	Func	Econ	Especificação	Vínculo	Dotação Atual	Emp no Mês	Liq no Mês	Emp A Pagar
Tipo					Empenho Atual	Liq Atual	Pago Mês	Pagto Atual
	3.3.90.14.14		DIÁRIAS NO PAIS		0,00	2.080,25	2.080,25	0,00
					2.080,25	2.080,25	2.080,25	2.080,25
031	3.3.90.30.00		MATERIAL DE CONSUMO	1 - 001 001 NV	6.000,00	0,00	0,00	0,00
					0,00	0,00	0,00	0,00
032	3.3.90.33.00		PASSAGENS E DESPESAS COM LOCOMOÇÃO	1 - 001 001 NV	5.000,00	0,00	0,00	0,00
					0,00	0,00	0,00	0,00
033	3.3.90.36.00		OUTROS SERVIÇOS DE TERCEIROS - PESSOA FÍSICA	1 - 001 001 NV	10.000,00	0,00	0,00	0,00
					0,00	0,00	0,00	0,00
034	3.3.90.39.00		OUTROS SERVIÇOS DE TERCEIROS - PESSOA JURÍDICA	1 - 001 001 NV	26.000,00	0,00	0,00	0,00
					0,00	0,00	0,00	0,00
1002			GABINETE DO PREFEITO - GAB		179.990,00	85.932,00	85.932,00	0,00
100204			Representação Munic. de Assuntos Indígenas		85.932,00	85.932,00	85.932,00	85.932,00
14.423.0009.1040.0000			Aquisição de Equipamento de apoio ao Povo Indígena					
035	4.4.90.52.00		EQUIPAMENTOS E MATERIAL PERMANENTE	1 - 001 001 NV	5.000,00	0,00	0,00	0,00
					0,00	0,00	0,00	0,00
14.423.0009.2017.0000			Gestão das Atividades da Secretaria de Apoio ao Povo Indígena					
036	3.1.90.11.00		VENCIMENTOS E VANTAGENS FIXAS - PESSOAL CIVIL	1 - 001 001 NV	81.900,00	81.900,00	81.900,00	0,00
					81.900,00	81.900,00	81.900,00	81.900,00
	3.1.90.11.01		VENCIMENTOS E SALÁRIOS		0,00	75.600,00	75.600,00	0,00
					75.600,00	75.600,00	75.600,00	75.600,00
	3.1.90.11.43		13º SALÁRIO		0,00	6.300,00	6.300,00	0,00
					6.300,00	6.300,00	6.300,00	6.300,00
037	3.1.90.13.00		OBRIGAÇÕES PATRONAIS	1 - 001 001 NV	17.090,00	4.032,00	4.032,00	0,00
					4.032,00	4.032,00	4.032,00	4.032,00
	3.1.90.13.02		CONTRIBUIÇÕES PREVIDENCIÁRIAS - INSS		0,00	4.032,00	4.032,00	0,00
					4.032,00	4.032,00	4.032,00	4.032,00
038	3.3.90.14.00		DIÁRIAS - PESSOAL CIVIL	1 - 001 001 NV	5.000,00	0,00	0,00	0,00
					0,00	0,00	0,00	0,00
039	3.3.90.30.00		MATERIAL DE CONSUMO	1 - 001 001 NV	55.500,00	0,00	0,00	0,00
					0,00	0,00	0,00	0,00
040	3.3.90.33.00		PASSAGENS E DESPESAS COM LOCOMOÇÃO	1 - 001 001 NV	5.500,00	0,00	0,00	0,00
					0,00	0,00	0,00	0,00
041	3.3.90.36.00		OUTROS SERVIÇOS DE TERCEIROS - PESSOA FÍSICA	1 - 001 001 NV	3.216,58	0,00	0,00	0,00
					0,00	0,00	0,00	0,00
042	3.3.90.39.00		OUTROS SERVIÇOS DE TERCEIROS - PESSOA JURÍDICA	1 - 001 001 NV	6.783,42	0,00	0,00	0,00
					0,00	0,00	0,00	0,00

**MUNICÍPIO DE OIAPOQUE**

RUA JOAQUIM CAETANO DA SILVA 460

05990445/0001-80

Exercício: 2022

**BALANÇETE DA DESPESA DE DEZEMBRO ( 01/01/2022 A 31/12/2022 )****PREFEITURA MUNICIPAL DE OIAPOQUE**

5 de 39

FI	Func	Econ	Especificação	Vínculo	Dotação Atual	Emp no Mês	Liq no Mês	Emp A Pagar
Tipo					Empenho Atual	Liq Atual	Pago Mês	Pagto Atual
1002			GABINETE DO PREFEITO - GAB		112.140,00	62.311,20	62.311,20	0,00
100205			Representação Externa de Oiapoque		62.311,20	62.311,20	62.311,20	62.311,20
04.122.0001.1004.0000			Aquisição de Equipamento p/ Representação Externa					
043	4.4.90.52.00		EQUIPAMENTOS E MATERIAL PERMANENTE	1 - 001 001 NV	5.000,00	0,00	0,00	0,00
					0,00	0,00	0,00	0,00
04.122.0001.2006.0000			Gestão das Atividades da Representação Externa					
044	3.1.90.11.00		VENCIMENTOS E VANTAGENS FIXAS - PESSOAL CIVIL	1 - 001 001 NV	54.600,00	54.600,00	54.600,00	0,00
					54.600,00	54.600,00	54.600,00	54.600,00
	3.1.90.11.01		VENCIMENTOS E SALÁRIOS		0,00	50.400,00	50.400,00	0,00
					50.400,00	50.400,00	50.400,00	50.400,00
	3.1.90.11.43		13º SALÁRIO		0,00	4.200,00	4.200,00	0,00
					4.200,00	4.200,00	4.200,00	4.200,00
045	3.1.90.13.00		OBRIGAÇÕES PATRONAIS	1 - 001 001 NV	11.340,00	2.688,00	2.688,00	0,00
					2.688,00	2.688,00	2.688,00	2.688,00
	3.1.90.13.02		CONTRIBUIÇÕES PREVIDENCIÁRIAS - INSS		0,00	2.688,00	2.688,00	0,00
					2.688,00	2.688,00	2.688,00	2.688,00
046	3.3.90.14.00		DIÁRIAS - PESSOAL CIVIL	1 - 001 001 NV	7.000,00	5.023,20	5.023,20	0,00
					5.023,20	5.023,20	5.023,20	5.023,20
	3.3.90.14.14		DIÁRIAS NO PAIS		0,00	5.023,20	5.023,20	0,00
					5.023,20	5.023,20	5.023,20	5.023,20
047	3.3.90.30.00		MATERIAL DE CONSUMO	1 - 001 001 NV	5.700,00	0,00	0,00	0,00
					0,00	0,00	0,00	0,00
048	3.3.90.33.00		PASSAGENS E DESPESAS COM LOCOMOÇÃO	1 - 001 001 NV	11.000,00	0,00	0,00	0,00
					0,00	0,00	0,00	0,00
049	3.3.90.36.00		OUTROS SERVIÇOS DE TERCEIROS - PESSOA FÍSICA	1 - 001 001 NV	6.500,00	0,00	0,00	0,00
					0,00	0,00	0,00	0,00
050	3.3.90.39.00		OUTROS SERVIÇOS DE TERCEIROS - PESSOA JURÍDICA	1 - 001 001 NV	11.000,00	0,00	0,00	0,00
					0,00	0,00	0,00	0,00
1003			PROCURADORIA GERAL DO MUNICÍPIO - PROGEM		1.074.551,99	893.327,56	893.327,56	0,00
100301			Procuradoria Geral do Município - PROGEM		893.327,56	893.327,56	893.327,56	893.327,56
03.062.0001.1003.0000			Aquisição de Equipamento p/ Procuradoria					
051	4.4.90.52.00		EQUIPAMENTOS E MATERIAL PERMANENTE	1 - 001 001 NV	5.000,00	0,00	0,00	0,00
					0,00	0,00	0,00	0,00
03.062.0001.2005.0000			Gestão das Atividades da Procuradoria geral do Município					
052	3.1.90.11.00		VENCIMENTOS E VANTAGENS FIXAS -	1 - 001 001 NV	276.020,00	275.977,70	275.977,70	0,00
					275.977,70	275.977,70	275.977,70	275.977,70

**MUNICÍPIO DE OIAIPOQUE**

RUA JOAQUIM CAETANO DA SILVA 460

05990445/0001-80

Exercício: 2022

**BALANÇETE DA DESPESA DE DEZEMBRO ( 01/01/2022 A 31/12/2022 )****PREFEITURA MUNICIPAL DE OIAIPOQUE**

6 de 39

FI	Func	Econ	Especificação	Vínculo	Dotação Atual	Emp no Mês	Liq no Mês	Emp A Pagar
Tipo					Empenho Atual	Liq Atual	Pago Mês	Pagto Atual
PESSOAL CIVIL								
	3.1.90.11.01		VENCIMENTOS E SALÁRIOS		0,00	201.063,19	201.063,19	0,00
					201.063,19	201.063,19	201.063,19	201.063,19
	3.1.90.11.31		GRATIFICAÇÕES POR EXERCÍCIO DE CARREIRA		0,00	11.162,16	11.162,16	0,00
					11.162,16	11.162,16	11.162,16	11.162,16
	3.1.90.11.33		GRATIFICAÇÃO POR EXERCÍCIO DE FUNÇÃO		0,00	36.960,00	36.960,00	0,00
					36.960,00	36.960,00	36.960,00	36.960,00
	3.1.90.11.42		FÉRIAS INDENIZADAS, VENCIDAS E PROPORCIONAIS		0,00	2.046,67	2.046,67	0,00
					2.046,67	2.046,67	2.046,67	2.046,67
	3.1.90.11.43		13º SALÁRIO		0,00	19.099,01	19.099,01	0,00
					19.099,01	19.099,01	19.099,01	19.099,01
	3.1.90.11.44		FÉRIAS - ABONO PECUNIÁRIO		0,00	2.046,67	2.046,67	0,00
					2.046,67	2.046,67	2.046,67	2.046,67
	3.1.90.11.51		OUTROS ADICIONAIS, VANTAGENS, GRATIFICAÇÕES		0,00	3.600,00	3.600,00	0,00
					3.600,00	3.600,00	3.600,00	3.600,00
053	3.1.90.13.00		OBRIGAÇÕES PATRONAIS	1 - 001 001 NV	71.520,00	0,00	0,00	0,00
					0,00	0,00	0,00	0,00
	3.1.90.13.02		CONTRIBUIÇÕES PREVIDENCIÁRIAS - INSS		0,00	0,00	0,00	0,00
					0,00	0,00	0,00	0,00
054	3.1.90.91.00		SENTENÇAS JUDICIAIS	1 - 001 001 NV	640.981,99	611.345,01	611.345,01	0,00
					611.345,01	611.345,01	611.345,01	611.345,01
	3.1.90.91.08		SENTENÇA JUDICIAL - ATIVO CIVIL		0,00	531.857,01	531.857,01	0,00
					531.857,01	531.857,01	531.857,01	531.857,01
	3.1.90.91.10		SENTENÇA JUDICIAL - PENSIONISTA CIVIL		0,00	79.488,00	79.488,00	0,00
					79.488,00	79.488,00	79.488,00	79.488,00
055	3.3.90.14.00		DIÁRIAS - PESSOAL CIVIL	1 - 001 001 NV	6.030,00	6.004,85	6.004,85	0,00
					6.004,85	6.004,85	6.004,85	6.004,85
	3.3.90.14.14		DIÁRIAS NO PAÍS		0,00	6.004,85	6.004,85	0,00
					6.004,85	6.004,85	6.004,85	6.004,85
056	3.3.90.30.00		MATERIAL DE CONSUMO	1 - 001 001 NV	3.000,00	0,00	0,00	0,00
					0,00	0,00	0,00	0,00
057	3.3.90.35.00		SERVIÇOS DE CONSULTORIA	1 - 001 001 NV	50.000,00	0,00	0,00	0,00
					0,00	0,00	0,00	0,00
058	3.3.90.36.00		OUTROS SERVIÇOS DE TERCEIROS - PESSOA FÍSICA	1 - 001 001 NV	11.000,00	0,00	0,00	0,00
					0,00	0,00	0,00	0,00
059	3.3.90.39.00		OUTROS SERVIÇOS DE TERCEIROS - PESSOA JURÍDICA	1 - 001 001 NV	11.000,00	0,00	0,00	0,00
					0,00	0,00	0,00	0,00

**MUNICÍPIO DE OIAPOQUE**

RUA JOAQUIM CAETANO DA SILVA 460

05990445/0001-80

Exercício: 2022

**BALANÇETE DA DESPESA DE DEZEMBRO ( 01/01/2022 A 31/12/2022 )****PREFEITURA MUNICIPAL DE OIAPOQUE**

7 de 39

FI	Func	Econ	Especificação	Vínculo	Dotação Atual	Emp no Mês	Liq no Mês	Emp A Pagar
Tipo					Empenho Atual	Liq Atual	Pago Mês	Pagto Atual
JURÍDICA								
1004			CONTROLADORIA GERAL DO MUNICÍPIO - COGEM		181.840,00	54.146,40	54.146,40	0,00
100401			Controladoria Geral do Município		54.146,40	54.146,40	54.146,40	54.146,40
04.124.0001.1031.0000			Aquisição de Equipamento p/COGEM					
060	4.4.90.52.00		EQUIPAMENTOS E MATERIAL PERMANENTE	1 - 001 001 NV	5.000,00	0,00	0,00	0,00
					0,00	0,00	0,00	0,00
04.124.0001.2008.0000			Gestão das Atividades da Controladoria Geral do Município - COGEM					
061	3.1.90.11.00		VENCIMENTOS E VANTAGENS FIXAS - PESSOAL CIVIL	1 - 001 001 NV	103.150,00	49.560,00	49.560,00	0,00
					49.560,00	49.560,00	49.560,00	49.560,00
	3.1.90.11.01		VENCIMENTOS E SALÁRIOS		0,00	48.510,00	48.510,00	0,00
					48.510,00	48.510,00	48.510,00	48.510,00
	3.1.90.11.43		13º SALÁRIO		0,00	1.050,00	1.050,00	0,00
					1.050,00	1.050,00	1.050,00	1.050,00
062	3.1.90.13.00		OBRIGAÇÕES PATRONAIS	1 - 001 001 NV	22.072,00	0,00	0,00	0,00
					0,00	0,00	0,00	0,00
	3.1.90.13.02		CONTRIBUIÇÕES PREVIDENCIÁRIAS - INSS		0,00	0,00	0,00	0,00
					0,00	0,00	0,00	0,00
063	3.3.90.14.00		DIÁRIAS - PESSOAL CIVIL	1 - 001 001 NV	5.618,00	4.586,40	4.586,40	0,00
					4.586,40	4.586,40	4.586,40	4.586,40
	3.3.90.14.14		DIÁRIAS NO PAIS		0,00	4.586,40	4.586,40	0,00
					4.586,40	4.586,40	4.586,40	4.586,40
064	3.3.90.30.00		MATERIAL DE CONSUMO	1 - 001 001 NV	15.000,00	0,00	0,00	0,00
					0,00	0,00	0,00	0,00
065	3.3.90.33.00		PASSAGENS E DESPESAS COM LOCOMOÇÃO	1 - 001 001 NV	9.000,00	0,00	0,00	0,00
					0,00	0,00	0,00	0,00
066	3.3.90.36.00		OUTROS SERVIÇOS DE TERCEIROS - PESSOA FÍSICA	1 - 001 001 NV	11.000,00	0,00	0,00	0,00
					0,00	0,00	0,00	0,00
067	3.3.90.39.00		OUTROS SERVIÇOS DE TERCEIROS - PESSOA JURÍDICA	1 - 001 001 NV	11.000,00	0,00	0,00	0,00
					0,00	0,00	0,00	0,00
1005			SECRETARIA MUNICIPAL DE ADMINISTRAÇÃO - SEMAD		11.147.050,37	9.524.292,33	9.524.292,33	27.050,00
100501			Secretaria Municipal de Administração		9.524.292,33	9.524.292,33	9.497.242,33	9.497.242,33
04.122.0001.1005.0000			Aquisição de Equipamento p/ Administração					
068	4.4.90.52.00		EQUIPAMENTOS E MATERIAL PERMANENTE	1 - 001 001 NV	147.740,89	17.499,00	17.499,00	0,00
					17.499,00	17.499,00	17.499,00	17.499,00

**MUNICÍPIO DE OIAIPOQUE**

RUA JOAQUIM CAETANO DA SILVA 460

05990445/0001-80

Exercício: 2022

**BALANÇETE DA DESPESA DE DEZEMBRO ( 01/01/2022 A 31/12/2022 )****PREFEITURA MUNICIPAL DE OIAIPOQUE**

8 de 39

FI	Func	Econ	Especificação	Vínculo	Dotação Atual	Emp no Mês	Liq no Mês	Emp A Pagar
Tipo					Empenho Atual	Liq Atual	Pago Mês	Pago Atual
	4.4.90.52.35		EQUIPAMENTOS DE PROCESSAMENTO DE		0,00	17.499,00	17.499,00	0,00
					17.499,00	17.499,00	17.499,00	17.499,00
528	4.4.90.52.00		EQUIPAMENTOS E	2 - 100 012	600.000,00	597.900,00	597.900,00	0,00
			MATERIAL PERMANENTE		597.900,00	597.900,00	597.900,00	597.900,00
	4.4.90.52.30		MÁQUINAS E EQUIPAMENTOS ENERGÉTIC		0,00	597.900,00	597.900,00	0,00
					597.900,00	597.900,00	597.900,00	597.900,00
04.122.0001.2007.0000			Gestão das Atividades da Secretaria de Administração					
461	3.1.90.04.00		CONTRATAÇÃO POR	1 - 001 001	1.476.900,00	1.219.624,96	1.219.624,96	0,00
			TEMPO DETERMINADO		1.219.624,96	1.219.624,96	1.219.624,96	1.219.624,96
	3.1.90.04.11		SALÁRIOS - CONTRATO TEMPORÁRIO		0,00	911.953,44	911.953,44	0,00
					911.953,44	911.953,44	911.953,44	911.953,44
	3.1.90.04.13		13º SALÁRIO - CONTRATO TEMPORÁRIO		0,00	75.975,86	75.975,86	0,00
					75.975,86	75.975,86	75.975,86	75.975,86
	3.1.90.04.14		FERIAS - ABONO CONSTITUCIONAL - CONT		0,00	6.237,68	6.237,68	0,00
					6.237,68	6.237,68	6.237,68	6.237,68
	3.1.90.04.16		OBRIGAÇÕES PATRONAIS - INSS - CONTRA		0,00	0,00	0,00	0,00
					0,00	0,00	0,00	0,00
	3.1.90.04.51		ADICIONAIS DE CONTRATO TEMPORÁRIO		0,00	225.457,98	225.457,98	0,00
					225.457,98	225.457,98	225.457,98	225.457,98
069	3.1.90.11.00		VENCIMENTOS E	1 - 001 001 NV	4.060.280,00	4.057.598,46	4.057.598,46	0,00
			VANTAGENS FIXAS -		4.057.598,46	4.057.598,46	4.057.598,46	4.057.598,46
			PESSOAL CIVIL					
	3.1.90.11.01		VENCIMENTOS E SALÁRIOS		0,00	2.471.415,82	2.471.415,82	0,00
					2.471.415,82	2.471.415,82	2.471.415,82	2.471.415,82
	3.1.90.11.04		ADICIONAL NOTURNO		0,00	200.196,90	200.196,90	0,00
					200.196,90	200.196,90	200.196,90	200.196,90
	3.1.90.11.08		ADIANTAMENTO PECUNIÁRIO		0,00	8.847,51	8.847,51	0,00
					8.847,51	8.847,51	8.847,51	8.847,51
	3.1.90.11.09		ADICIONAL DE PERICULOSIDADE		0,00	285.368,16	285.368,16	0,00
					285.368,16	285.368,16	285.368,16	285.368,16
	3.1.90.11.10		ADICIONAL DE INSALUBRIDADE		0,00	129.284,56	129.284,56	0,00
					129.284,56	129.284,56	129.284,56	129.284,56
	3.1.90.11.31		GRATIFICAÇÕES POR EXERCÍCIO DE CARC		0,00	15.960,00	15.960,00	0,00
					15.960,00	15.960,00	15.960,00	15.960,00
	3.1.90.11.33		GRATIFICAÇÃO POR EXERCÍCIO DE FUNÇ		0,00	65.448,00	65.448,00	0,00
					65.448,00	65.448,00	65.448,00	65.448,00
	3.1.90.11.37		GRATIFICAÇÃO POR TEMPO DE SERVIÇO		0,00	237.838,70	237.838,70	0,00
					237.838,70	237.838,70	237.838,70	237.838,70

**MUNICÍPIO DE OIAIPOQUE**

RUA JOAQUIM CAETANO DA SILVA 460

05990445/0001-80

Exercício: 2022

**BALANÇETE DA DESPESA DE DEZEMBRO ( 01/01/2022 A 31/12/2022 )****PREFEITURA MUNICIPAL DE OIAIPOQUE**

9 de 39

FI	Func	Econ	Especificação	Vínculo	Dotação Atual	Emp no Mês	Liq no Mês	Emp A Pagar
Tipo					Empenho Atual	Liq Atual	Pago Mês	Pagto Atual
	3.1.90.11.42		FÉRIAS INDENIZADAS, VENCIDAS E PROPC		0,00	92.992,15	92.992,15	0,00
					92.992,15	92.992,15	92.992,15	92.992,15
	3.1.90.11.43		13º SALÁRIO		0,00	300.756,43	300.756,43	0,00
					300.756,43	300.756,43	300.756,43	300.756,43
	3.1.90.11.44		FÉRIAS - ABONO PECUNIÁRIO		0,00	4.595,55	4.595,55	0,00
					4.595,55	4.595,55	4.595,55	4.595,55
	3.1.90.11.50		SALÁRIO MATERNIDADE		0,00	5.427,45	5.427,45	0,00
					5.427,45	5.427,45	5.427,45	5.427,45
	3.1.90.11.51		OUTROS ADICIONAIS, VANTAGENS, GRATI		0,00	239.467,23	239.467,23	0,00
					239.467,23	239.467,23	239.467,23	239.467,23
070	3.1.90.13.00		OBRIGAÇÕES PATRONAIS	1 - 001 001 NV	824.150,00	0,00	0,00	0,00
					0,00	0,00	0,00	0,00
	3.1.90.13.02		CONTRIBUIÇÕES PREVIDENCIÁRIAS - INSS		0,00	0,00	0,00	0,00
					0,00	0,00	0,00	0,00
071	3.3.90.14.00		DIÁRIAS - PESSOAL CIVIL	1 - 001 001 NV	48.260,88	46.680,01	46.680,01	0,00
					46.680,01	46.680,01	46.680,01	46.680,01
	3.3.90.14.14		DIÁRIAS NO PAIS		0,00	46.680,01	46.680,01	0,00
					46.680,01	46.680,01	46.680,01	46.680,01
072	3.3.90.30.00		MATERIAL DE CONSUMO	1 - 001 001 NV	784.728,86	597.972,86	597.972,86	0,00
					597.972,86	597.972,86	597.972,86	597.972,86
	3.3.90.30.01		COMBUSTÍVEIS E LUBRIFICANTES AUTOM		0,00	514.433,66	514.433,66	0,00
					514.433,66	514.433,66	514.433,66	514.433,66
	3.3.90.30.16		MATERIAL DE EXPEDIENTE		0,00	83.539,20	83.539,20	0,00
					83.539,20	83.539,20	83.539,20	83.539,20
	3.3.90.30.60		MATERIAL DIDÁTICO		0,00	0,00	0,00	0,00
					0,00	0,00	0,00	0,00
	3.3.90.30.99		OUTROS MATERIAIS DE CONSUMO		0,00	0,00	0,00	0,00
					0,00	0,00	0,00	0,00
539	3.3.90.30.00		MATERIAL DE CONSUMO	96 - 001 006	84.000,00	83.030,00	83.030,00	0,00
					83.030,00	83.030,00	83.030,00	83.030,00
	3.3.90.30.07		GÊNEROS DE ALIMENTAÇÃO		0,00	83.030,00	83.030,00	0,00
					83.030,00	83.030,00	83.030,00	83.030,00
545	3.3.90.30.00		MATERIAL DE CONSUMO	6 - 111 002	322.000,00	321.766,48	321.766,48	0,00
					321.766,48	321.766,48	321.766,48	321.766,48
	3.3.90.30.01		COMBUSTÍVEIS E LUBRIFICANTES AUTOM		0,00	260.416,48	260.416,48	0,00
					260.416,48	260.416,48	260.416,48	260.416,48

**MUNICÍPIO DE OIAIPOQUE**

RUA JOAQUIM CAETANO DA SILVA 460

05990445/0001-80

Exercício: 2022

**BALANÇETE DA DESPESA DE DEZEMBRO ( 01/01/2022 A 31/12/2022 )****PREFEITURA MUNICIPAL DE OIAIPOQUE**

10 de 39

FI	Func	Econ	Especificação	Vínculo	Dotação Atual	Emp no Mês	Liq no Mês	Emp A Pagar
Tipo					Empenho Atual	Liq Atual	Pago Mês	Pagto Atual
	3.3.90.30.07		GÊNEROS DE ALIMENTAÇÃO		0,00	61.350,00	61.350,00	0,00
					61.350,00	61.350,00	61.350,00	61.350,00
073	3.3.90.33.00		PASSAGENS E DESPESAS COM LOCOMOÇÃO	1 - 001 001 NV	0,00	0,00	0,00	0,00
					0,00	0,00	0,00	0,00
074	3.3.90.36.00		OUTROS SERVIÇOS DE TERCEIROS - PESSOA FÍSICA	1 - 001 001 NV	114.565,35	102.500,00	102.500,00	0,00
					102.500,00	102.500,00	102.500,00	102.500,00
	3.3.90.36.06		SERVIÇOS TÉCNICOS PROFISSIONAIS		0,00	76.500,00	76.500,00	0,00
					76.500,00	76.500,00	76.500,00	76.500,00
	3.3.90.36.99		OUTROS SERVIÇOS DE PESSOA FÍSICA		0,00	26.000,00	26.000,00	0,00
					26.000,00	26.000,00	26.000,00	26.000,00
542	3.3.90.36.00		OUTROS SERVIÇOS DE TERCEIROS - PESSOA FÍSICA	96 - 001 006	30.000,00	30.000,00	30.000,00	6.000,00
					30.000,00	30.000,00	24.000,00	24.000,00
	3.3.90.36.06		SERVIÇOS TÉCNICOS PROFISSIONAIS		0,00	26.000,00	26.000,00	6.000,00
					26.000,00	26.000,00	20.000,00	20.000,00
	3.3.90.36.35		SERVIÇO DE APOIO ADMINISTRATIVO, TÊC		0,00	4.000,00	4.000,00	0,00
					4.000,00	4.000,00	4.000,00	4.000,00
075	3.3.90.39.00		OUTROS SERVIÇOS DE TERCEIROS - PESSOA JURÍDICA	1 - 001 001 NV	829.631,48	680.403,99	680.403,99	1.950,00
					680.403,99	680.403,99	678.453,99	678.453,99
	3.3.90.39.01		ASSINATURAS DE PERÍODICOS E ANUIDAD		0,00	233,94	233,94	0,00
					233,94	233,94	233,94	233,94
	3.3.90.39.05		SERVIÇOS TÉCNICOS PROFISSIONAIS		0,00	188.475,00	188.475,00	0,00
					188.475,00	188.475,00	188.475,00	188.475,00
	3.3.90.39.14		LOCAÇÃO BENS MÓVEIS DE OUTRAS NATI		0,00	32.124,99	32.124,99	0,00
					32.124,99	32.124,99	32.124,99	32.124,99
	3.3.90.39.17		MANUTENÇÃO E CONSERVAÇÃO DE MÁQI		0,00	1.690,00	1.690,00	0,00
					1.690,00	1.690,00	1.690,00	1.690,00
	3.3.90.39.41		FORNECIMENTO DE ALIMENTAÇÃO		0,00	61.875,00	61.875,00	0,00
					61.875,00	61.875,00	61.875,00	61.875,00
	3.3.90.39.43		SERVIÇOS DE ENERGIA ELÉTRICA		0,00	51.684,58	51.684,58	0,00
					51.684,58	51.684,58	51.684,58	51.684,58
	3.3.90.39.80		HOSPEDAGENS		0,00	17.500,00	17.500,00	0,00
					17.500,00	17.500,00	17.500,00	17.500,00
	3.3.90.39.90		SERVIÇOS DE PUBLICIDADE LEGAL		0,00	82.152,22	82.152,22	1.950,00
					82.152,22	82.152,22	80.202,22	80.202,22
	3.3.90.39.99		OUTROS SERVIÇOS DE TERCEIROS - PESI		0,00	244.668,26	244.668,26	0,00
					244.668,26	244.668,26	244.668,26	244.668,26
527	3.3.90.39.00		OUTROS SERVIÇOS DE TERCEIROS - PESSOA	6 - 111 002	1.392.072,24	1.341.072,23	1.341.072,23	0,00

**MUNICÍPIO DE OIAPOQUE**

RUA JOAQUIM CAETANO DA SILVA 460

05990445/0001-80

Exercício: 2022

**BALANÇETE DA DESPESA DE DEZEMBRO ( 01/01/2022 A 31/12/2022 )****PREFEITURA MUNICIPAL DE OIAPOQUE**

11 de 39

FI	Func	Econ	Especificação	Vínculo	Dotação Atual	Emp no Mês	Liq no Mês	Emp A Pagar
Tipo					Empenho Atual	Liq Atual	Pago Mês	Pagto Atual
JURIDICA					1.341.072,23	1.341.072,23	1.341.072,23	1.341.072,23
3.3.90.39.12			LOCAÇÃO DE MÁQUINAS E EQUIPAMENTO		0,00	440.716,83	440.716,83	0,00
					440.716,83	440.716,83	440.716,83	440.716,83
3.3.90.39.14			LOCAÇÃO BENS MÓVEIS DE OUTRAS NATI		0,00	50.355,40	50.355,40	0,00
					50.355,40	50.355,40	50.355,40	50.355,40
3.3.90.39.43			SERVIÇOS DE ENERGIA ELÉTRICA		0,00	850.000,00	850.000,00	0,00
					850.000,00	850.000,00	850.000,00	850.000,00
540	3.3.90.39.00		OUTROS SERVIÇOS DE	96 - 001 006	194.000,00	190.860,80	190.860,80	0,00
			TERCEIROS - PESSOA		190.860,80	190.860,80	190.860,80	190.860,80
			JURIDICA					
3.3.90.39.05			SERVIÇOS TÉCNICOS PROFISSIONAIS		0,00	90.150,00	90.150,00	0,00
					90.150,00	90.150,00	90.150,00	90.150,00
3.3.90.39.12			LOCAÇÃO DE MÁQUINAS E EQUIPAMENTO		0,00	100.710,80	100.710,80	0,00
					100.710,80	100.710,80	100.710,80	100.710,80
076	3.3.90.40.00		SERVIÇOS DE	1 - 001 001 NV	648,35	0,00	0,00	0,00
			TECNOLOGIA DA		0,00	0,00	0,00	0,00
			INFORMAÇÃO E					
			COMUNICAÇÃO -					
			PESSOA					
544	3.3.90.40.00		SERVIÇOS DE	96 - 001 006	57.300,00	57.300,00	57.300,00	19.100,00
			TECNOLOGIA DA		57.300,00	57.300,00	38.200,00	38.200,00
			INFORMAÇÃO E					
			COMUNICAÇÃO					
3.3.90.40.16			COMUNICAÇÃO		0,00	57.300,00	57.300,00	19.100,00
			PESSOA		57.300,00	57.300,00	38.200,00	38.200,00
501	3.3.90.93.00		INDENIZAÇÕES E	1 - 001 001	180.772,32	180.083,54	180.083,54	0,00
			RESTITUIÇÕES		180.083,54	180.083,54	180.083,54	180.083,54
3.3.90.93.01			INDENIZAÇÕES		0,00	92.171,62	92.171,62	0,00
					92.171,62	92.171,62	92.171,62	92.171,62
3.3.90.93.99			DIVERSAS INDENIZAÇÕES E RESTITUIÇÃOE		0,00	87.911,92	87.911,92	0,00
					87.911,92	87.911,92	87.911,92	87.911,92
1005	SECRETARIA MUNICIPAL DE ADMINISTRAÇÃO - SEMAD				267.203,65	221.556,82	221.556,82	0,00
100502	Guarda Municipal de Oiapoque				221.556,82	221.556,82	221.556,82	221.556,82
06.182.0005.1041.0000	Aquisição de Equipamentos para Guarda Municipal							
077	4.4.90.52.00		EQUIPAMENTOS E	1 - 001 001 NV	0,00	0,00	0,00	0,00
			MATERIAL PERMANENTE		0,00	0,00	0,00	0,00
06.182.0005.2083.0000	Gestão das Atividades da Guarda Municipal							
078	3.1.90.11.00		VENCIMENTOS E	1 - 001 001 NV	213.850,00	213.793,42	213.793,42	0,00
			VANTAGENS FIXAS -		213.793,42	213.793,42	213.793,42	213.793,42
			PESSOAL CIVIL					

**MUNICÍPIO DE OIAPOQUE**

RUA JOAQUIM CAETANO DA SILVA 460

05990445/0001-80

Exercício: 2022

**BALANÇETE DA DESPESA DE DEZEMBRO ( 01/01/2022 A 31/12/2022 )****PREFEITURA MUNICIPAL DE OIAPOQUE**

12 de 39

FI	Func	Econ	Especificação	Vínculo	Dotação Atual	Emp no Mês	Liq no Mês	Emp A Pagar
Tipo					Empenho Atual	Liq Atual	Pago Mês	Pagto Atual
	3.1.90.11.01		VENCIMENTOS E SALÁRIOS		0,00	86.816,80	86.816,80	0,00
					86.816,80	86.816,80	86.816,80	86.816,80
	3.1.90.11.04		ADICIONAL NOTURNO		0,00	12.406,21	12.406,21	0,00
					12.406,21	12.406,21	12.406,21	12.406,21
	3.1.90.11.09		ADICIONAL DE PERICULOSIDADE		0,00	26.045,00	26.045,00	0,00
					26.045,00	26.045,00	26.045,00	26.045,00
	3.1.90.11.31		GRATIFICAÇÕES POR EXERCÍCIO DE CARC		0,00	21.290,99	21.290,99	0,00
					21.290,99	21.290,99	21.290,99	21.290,99
	3.1.90.11.42		FÉRIAS INDENIZADAS, VENCIDAS E PROP		0,00	5.028,55	5.028,55	0,00
					5.028,55	5.028,55	5.028,55	5.028,55
	3.1.90.11.43		13º SALÁRIO		0,00	13.724,87	13.724,87	0,00
					13.724,87	13.724,87	13.724,87	13.724,87
	3.1.90.11.51		OUTROS ADICIONAIS, VANTAGENS, GRATI		0,00	48.481,00	48.481,00	0,00
					48.481,00	48.481,00	48.481,00	48.481,00
079	3.1.90.13.00		OBRIGAÇÕES PATRONAIS	1 - 001 001 NV	39.080,00	0,00	0,00	0,00
					0,00	0,00	0,00	0,00
	3.1.90.13.02		CONTRIBUIÇÕES PREVIDENCIÁRIAS - INSS		0,00	0,00	0,00	0,00
					0,00	0,00	0,00	0,00
080	3.3.90.14.00		DIÁRIAS - PESSOAL CIVIL	1 - 001 001 NV	5.000,00	2.038,40	2.038,40	0,00
					2.038,40	2.038,40	2.038,40	2.038,40
	3.3.90.14.14		DIÁRIAS NO PAIS		0,00	2.038,40	2.038,40	0,00
					2.038,40	2.038,40	2.038,40	2.038,40
081	3.3.90.30.00		MATERIAL DE CONSUMO	1 - 001 001 NV	680,00	0,00	0,00	0,00
					0,00	0,00	0,00	0,00
082	3.3.90.36.00		OUTROS SERVIÇOS DE TERCEIROS - PESSOA FÍSICA	1 - 001 001 NV	2.093,65	0,00	0,00	0,00
					0,00	0,00	0,00	0,00
083	3.3.90.39.00		OUTROS SERVIÇOS DE TERCEIROS - PESSOA JURÍDICA	1 - 001 001 NV	6.500,00	5.725,00	5.725,00	0,00
					5.725,00	5.725,00	5.725,00	5.725,00
	3.3.90.39.19		MANUTENÇÃO E CONSERVAÇÃO DE VEÍC		0,00	5.725,00	5.725,00	0,00
					5.725,00	5.725,00	5.725,00	5.725,00
1006			SECRETARIA MUNIC. DE PLANEJAMENTO E GESTÃO - SEMPLAG		33.910,00	63.721,01	63.721,01	0,00
100601			Secretaria Munic.de Planejamento e Gestão		63.721,01	63.721,01	63.721,01	63.721,01
04.121.0001.1035.0000			Aquisição de Equipamentos p/SEMPLAG					
084	4.4.90.52.00		EQUIPAMENTOS E MATERIAIS PERMANENTE	1 - 001 001 NV	5.000,00	0,00	0,00	0,00
					0,00	0,00	0,00	0,00
04.121.0001.2086.0000			Gestão das Atividades da Sec.de Planejamento e Gestão					
085	3.1.90.11.00		VENCIMENTOS E		74.520,00	59.425,81	59.425,81	0,00

**MUNICÍPIO DE OIAPOQUE**

RUA JOAQUIM CAETANO DA SILVA 460

05990445/0001-80

Exercício: 2022

**BALANÇETE DA DESPESA DE DEZEMBRO ( 01/01/2022 A 31/12/2022 )****PREFEITURA MUNICIPAL DE OIAPOQUE**

13 de 39

FI	Func	Econ	Especificação	Vínculo	Dotação Atual	Emp no Mês	Liq no Mês	Emp A Pagar
Tipo					Empenho Atual	Liq Atual	Pago Mês	Pagto Atual
			VANTAGENS FIXAS - PESSOAL CIVIL	1 - 001 001 NV	59.425,81	59.425,81	59.425,81	59.425,81
	3.1.90.11.01		VENCIMENTOS E SALÁRIOS		0,00	59.425,81	59.425,81	0,00
					59.425,81	59.425,81	59.425,81	59.425,81
086	3.1.90.13.00		OBRIGAÇÕES PATRONAIS	1 - 001 001 NV	16.390,00	0,00	0,00	0,00
					0,00	0,00	0,00	0,00
	3.1.90.13.02		CONTRIBUIÇÕES PREVIDENCIÁRIAS - INSS		0,00	0,00	0,00	0,00
					0,00	0,00	0,00	0,00
087	3.3.90.14.00		DIÁRIAS - PESSOAL CIVIL	1 - 001 001 NV	5.000,00	4.295,20	4.295,20	0,00
					4.295,20	4.295,20	4.295,20	4.295,20
	3.3.90.14.14		DIÁRIAS NO PAÍS		0,00	4.295,20	4.295,20	0,00
					4.295,20	4.295,20	4.295,20	4.295,20
088	3.3.90.30.00		MATERIAL DE CONSUMO	1 - 001 001 NV	11.000,00	0,00	0,00	0,00
					0,00	0,00	0,00	0,00
089	3.3.90.36.00		OUTROS SERVIÇOS DE TERCEIROS - PESSOA FÍSICA	1 - 001 001 NV	11.000,00	0,00	0,00	0,00
					0,00	0,00	0,00	0,00
090	3.3.90.39.00		OUTROS SERVIÇOS DE TERCEIROS - PESSOA JURÍDICA	1 - 001 001 NV	11.000,00	0,00	0,00	0,00
					0,00	0,00	0,00	0,00
99.999.0001.2012.0000			Manutenção da Reserva de Contingência					
091	9.9.99.99.00		RESERVA DE CONTINGÊNCIA	1 - 001 001 NV	600.000,00	0,00	0,00	0,00
					0,00	0,00	0,00	0,00
1007			SECRETARIA MUNICIPAL DE FINANÇAS - SEMFAZ		3.164.538,00	715.795,74	715.795,74	0,00
100701			Secretaria Municipal de Finanças		715.795,74	715.795,74	715.795,74	715.795,74
04.123.0001.1006.0000			Aquisição de Equipamento p/ Sec. Finanças					
092	4.4.90.52.00		EQUIPAMENTOS E MATERIAL PERMANENTE	1 - 001 001 NV	0,00	0,00	0,00	0,00
					0,00	0,00	0,00	0,00
04.123.0001.2010.0000			Gestão das Atividades da Secretaria de Finanças					
093	3.1.90.11.00		VENCIMENTOS E VANTAGENS FIXAS - PESSOAL CIVIL	1 - 001 001 NV	266.320,00	162.278,90	162.278,90	0,00
					162.278,90	162.278,90	162.278,90	162.278,90
	3.1.90.11.01		VENCIMENTOS E SALÁRIOS		0,00	147.435,73	147.435,73	0,00
					147.435,73	147.435,73	147.435,73	147.435,73
	3.1.90.11.43		13º SALÁRIO		0,00	13.769,84	13.769,84	0,00
					13.769,84	13.769,84	13.769,84	13.769,84
	3.1.90.11.45		FÉRIAS - ABONO CONSTITUCIONAL		0,00	1.073,33	1.073,33	0,00
					1.073,33	1.073,33	1.073,33	1.073,33
094	3.1.90.13.00		OBRIGAÇÕES PATRONAIS	1 - 001 001 NV	33.590,00	0,00	0,00	0,00
					0,00	0,00	0,00	0,00

**MUNICÍPIO DE OIAPOQUE**

RUA JOAQUIM CAETANO DA SILVA 460

05990445/0001-80

Exercício: 2022

**BALANÇETE DA DESPESA DE DEZEMBRO ( 01/01/2022 A 31/12/2022 )****PREFEITURA MUNICIPAL DE OIAPOQUE**

14 de 39

FI	Func	Econ	Especificação	Vínculo	Dotação Atual	Emp no Mês	Liq no Mês	Emp A Pagar
Tipo					Empenho Atual	Liq Atual	Pago Mês	Pagto Atual
		3.1.90.13.02	CONTRIBUIÇÕES PREVIDENCIÁRIAS - INSS		0,00	0,00	0,00	0,00
					0,00	0,00	0,00	0,00
095	3.3.90.14.00	DIÁRIAS - PESSOAL CIVIL	1 - 001 001 NV		26.320,00	25.741,71	25.741,71	0,00
					25.741,71	25.741,71	25.741,71	25.741,71
	3.3.90.14.14	DIÁRIAS NO PAIS			0,00	25.741,71	25.741,71	0,00
					25.741,71	25.741,71	25.741,71	25.741,71
096	3.3.90.30.00	MATERIAL DE CONSUMO	1 - 001 001 NV		200,00	0,00	0,00	0,00
					0,00	0,00	0,00	0,00
097	3.3.90.33.00	PASSAGENS E DESPESAS COM LOCOMOÇÃO	1 - 001 001 NV		1.740,00	0,00	0,00	0,00
					0,00	0,00	0,00	0,00
098	3.3.90.36.00	OUTROS SERVIÇOS DE TERCEIROS - PESSOA FÍSICA	1 - 001 001 NV		210.000,00	210.000,00	210.000,00	0,00
					210.000,00	210.000,00	210.000,00	210.000,00
	3.3.90.36.06	SERVIÇOS TÉCNICOS PROFISSIONAIS			0,00	157.500,00	157.500,00	0,00
					157.500,00	157.500,00	157.500,00	157.500,00
	3.3.90.36.99	OUTROS SERVIÇOS DE PESSOA FÍSICA			0,00	52.500,00	52.500,00	0,00
					52.500,00	52.500,00	52.500,00	52.500,00
099	3.3.90.39.00	OUTROS SERVIÇOS DE TERCEIROS - PESSOA JURÍDICA	1 - 001 001 NV	1.091.690,00	93.281,46	93.281,46	93.281,46	0,00
					93.281,46	93.281,46	93.281,46	93.281,46
	3.3.90.39.81	SERVIÇOS BANCÁRIOS			0,00	44.525,89	44.525,89	0,00
					44.525,89	44.525,89	44.525,89	44.525,89
	3.3.90.39.99	OUTROS SERVIÇOS DE TERCEIROS - PESSOA JURÍDICA			0,00	48.755,57	48.755,57	0,00
					48.755,57	48.755,57	48.755,57	48.755,57
04.123.0001.2011.0000			Contribuição P/ Formação do Patrimônio do Servidor Público - PASEP					
100	3.3.90.47.00	OBRIGAÇÕES TRIBUTÁRIAS E CONTRIBUTIVAS	1 - 001 001 NV		576.000,00	189.506,81	189.506,81	0,00
					189.506,81	189.506,81	189.506,81	189.506,81
	3.3.90.47.12	CONTRIBUIÇÃO PARA O PIS/PASEP			0,00	189.506,81	189.506,81	0,00
					189.506,81	189.506,81	189.506,81	189.506,81
04.841.0001.2009.0000			Amortização da Dívida Interna					
101	3.1.90.92.00	DESPESAS DE EXERCÍCIOS ANTERIORES	1 - 001 001 NV		825.078,00	0,00	0,00	0,00
					0,00	0,00	0,00	0,00
102	3.3.90.92.00	DESPESAS DE EXERCÍCIOS ANTERIORES	1 - 001 001 NV		133.600,00	34.986,86	34.986,86	0,00
					34.986,86	34.986,86	34.986,86	34.986,86
	3.3.90.92.30	MATERIAL DE CONSUMO			0,00	13.746,36	13.746,36	0,00
					13.746,36	13.746,36	13.746,36	13.746,36

**MUNICÍPIO DE OIAPOQUE**

RUA JOAQUIM CAETANO DA SILVA 460

05990445/0001-80

Exercício: 2022

**BALANÇETE DA DESPESA DE DEZEMBRO ( 01/01/2022 A 31/12/2022 )****PREFEITURA MUNICIPAL DE OIAPOQUE**

15 de 39

FI	Func	Econ	Especificação	Vínculo	Dotação Atual	Emp no Mês	Liq no Mês	Emp A Pagar
Tipo					Empenho Atual	Liq Atual	Pago Mês	Pagto Atual
	3.3.90.92.35		SERVIÇOS DE CONSULTORIA		0,00	10.000,00	10.000,00	0,00
					10.000,00	10.000,00	10.000,00	10.000,00
	3.3.90.92.39		OUTROS SERVIÇOS DE TERCEIROS - PESS		0,00	11.240,50	11.240,50	0,00
					11.240,50	11.240,50	11.240,50	11.240,50
1007			SECRETARIA MUNICIPAL DE FINANÇAS - SEMFAZ		234.504,00	166.329,58	166.329,58	0,00
100702			Central de Compras e Licitações (CPL)		166.329,58	166.329,58	166.329,58	166.329,58
04.122.0001.1036.0000			Aquisição de Equipamento p/Central de Compras e Licitações					
103	4.4.90.52.00		EQUIPAMENTOS E MATERIAL PERMANENTE	1 - 001 001 NV	0,00	0,00	0,00	0,00
					0,00	0,00	0,00	0,00
04.122.0001.2087.0000			Gestão das Atividades da Central de Compras e Licitações					
466	3.1.90.04.00		CONTRATAÇÃO POR TEMPO DETERMINADO	1 - 001 001	19.514,00	16.160,00	16.160,00	0,00
					16.160,00	16.160,00	16.160,00	16.160,00
	3.1.90.04.11		SALÁRIOS - CONTRATO TEMPORÁRIO		0,00	14.544,00	14.544,00	0,00
					14.544,00	14.544,00	14.544,00	14.544,00
	3.1.90.04.13		13º SALÁRIO - CONTRATO TEMPORÁRIO		0,00	1.212,00	1.212,00	0,00
					1.212,00	1.212,00	1.212,00	1.212,00
	3.1.90.04.14		FERIAS - ABONO CONSTITUCIONAL - CONT		0,00	404,00	404,00	0,00
					404,00	404,00	404,00	404,00
	3.1.90.04.16		OBRIGAÇÕES PATRONAIS - INSS - CONTRA		0,00	0,00	0,00	0,00
					0,00	0,00	0,00	0,00
104	3.1.90.11.00		VENCIMENTOS E VANTAGENS FIXAS - PESSOAL CIVIL	1 - 001 001 NV	144.020,00	143.944,78	143.944,78	0,00
					143.944,78	143.944,78	143.944,78	143.944,78
	3.1.90.11.01		VENCIMENTOS E SALÁRIOS		0,00	125.271,63	125.271,63	0,00
					125.271,63	125.271,63	125.271,63	125.271,63
	3.1.90.11.31		GRATIFICAÇÕES POR EXERCÍCIO DE CAR		0,00	2.583,63	2.583,63	0,00
					2.583,63	2.583,63	2.583,63	2.583,63
	3.1.90.11.33		GRATIFICAÇÃO POR EXERCÍCIO DE FUNÇ		0,00	550,00	550,00	0,00
					550,00	550,00	550,00	550,00
	3.1.90.11.37		GRATIFICAÇÃO POR TEMPO DE SERVIÇO		0,00	3.227,73	3.227,73	0,00
					3.227,73	3.227,73	3.227,73	3.227,73
	3.1.90.11.42		FÉRIAS INDENIZADAS, VENCIDAS E PROP		0,00	1.449,89	1.449,89	0,00
					1.449,89	1.449,89	1.449,89	1.449,89
	3.1.90.11.43		13º SALÁRIO		0,00	10.665,97	10.665,97	0,00
					10.665,97	10.665,97	10.665,97	10.665,97
	3.1.90.11.51		OUTROS ADICIONAIS, VANTAGENS, GRATI		0,00	195,93	195,93	0,00
					195,93	195,93	195,93	195,93
105	3.1.90.13.00		OBRIGAÇÕES PATRONAIS	1 - 001 001 NV	29.970,00	0,00	0,00	0,00
					0,00	0,00	0,00	0,00

**MUNICÍPIO DE OIAIPOQUE**

RUA JOAQUIM CAETANO DA SILVA 460

05990445/0001-80

Exercício: 2022

**BALANÇETE DA DESPESA DE DEZEMBRO ( 01/01/2022 A 31/12/2022 )****PREFEITURA MUNICIPAL DE OIAIPOQUE**

16 de 39

FI	Func	Econ	Especificação	Vínculo	Dotação Atual	Emp no Mês	Liq no Mês	Emp A Pagar
Tipo					Empenho Atual	Liq Atual	Pago Mês	Pagto Atual
		3.1.90.13.02	CONTRIBUIÇÕES PREVIDENCIÁRIAS - INSS		0,00	0,00	0,00	0,00
					0,00	0,00	0,00	0,00
106	3.3.90.14.00	DIÁRIAS - PESSOAL CIVIL	1 - 001 001 NV		6.254,00	6.224,80	6.224,80	0,00
					6.224,80	6.224,80	6.224,80	6.224,80
	3.3.90.14.14	DIÁRIAS NO PAIS			0,00	6.224,80	6.224,80	0,00
					6.224,80	6.224,80	6.224,80	6.224,80
107	3.3.90.30.00	MATERIAL DE CONSUMO	1 - 001 001 NV		9.746,00	0,00	0,00	0,00
					0,00	0,00	0,00	0,00
108	3.3.90.36.00	OUTROS SERVIÇOS DE TERCEIROS - PESSOA FÍSICA	1 - 001 001 NV		10.000,00	0,00	0,00	0,00
					0,00	0,00	0,00	0,00
109	3.3.90.39.00	OUTROS SERVIÇOS DE TERCEIROS - PESSOA JURÍDICA	1 - 001 001 NV		15.000,00	0,00	0,00	0,00
					0,00	0,00	0,00	0,00
1007	SECRETARIA MUNICIPAL DE FINANÇAS - SEMFAZ				611.030,00	505.330,75	505.330,75	0,00
100703	Diretoria de Arrecadação e Tributos				505.330,75	505.330,75	505.330,75	505.330,75
04.129.0001.1013.0000	Aquisição de Equipamento p/Tributos, Arrecadação e Fiscalização							
110	4.4.90.52.00	EQUIPAMENTOS E MATERIAL PERMANENTE	1 - 001 001 NV		2.500,00	0,00	0,00	0,00
					0,00	0,00	0,00	0,00
04.129.0001.2015.0000	Gestão das Atividades de Tributos, Arrecadação e Fiscalização							
111	3.1.90.11.00	VENCIMENTOS E VANTAGENS FIXAS - PESSOAL CIVIL	1 - 001 001 NV		500.490,00	500.408,03	500.408,03	0,00
					500.408,03	500.408,03	500.408,03	500.408,03
	3.1.90.11.01	VENCIMENTOS E SALÁRIOS			0,00	270.666,93	270.666,93	0,00
					270.666,93	270.666,93	270.666,93	270.666,93
	3.1.90.11.04	ADICIONAL NOTURNO			0,00	42.726,06	42.726,06	0,00
					42.726,06	42.726,06	42.726,06	42.726,06
	3.1.90.11.33	GRATIFICAÇÃO POR EXERCÍCIO DE FUNÇÃO			0,00	43.604,00	43.604,00	0,00
					43.604,00	43.604,00	43.604,00	43.604,00
	3.1.90.11.37	GRATIFICAÇÃO POR TEMPO DE SERVIÇO			0,00	93.725,24	93.725,24	0,00
					93.725,24	93.725,24	93.725,24	93.725,24
	3.1.90.11.42	FÉRIAS INDENIZADAS, VENCIDAS E PROPRIAS			0,00	15.506,98	15.506,98	0,00
					15.506,98	15.506,98	15.506,98	15.506,98
	3.1.90.11.43	13º SALÁRIO			0,00	32.827,89	32.827,89	0,00
					32.827,89	32.827,89	32.827,89	32.827,89
	3.1.90.11.51	OUTROS ADICIONAIS, VANTAGENS, GRATIFICAÇÕES			0,00	1.350,93	1.350,93	0,00
					1.350,93	1.350,93	1.350,93	1.350,93
112	3.1.90.13.00	OBRIGAÇÕES	1 - 001 001 NV		93.640,00	0,00	0,00	0,00

**MUNICÍPIO DE OIAIPOQUE**

RUA JOAQUIM CAETANO DA SILVA 460

05990445/0001-80

Exercício: 2022

**BALANÇETE DA DESPESA DE DEZEMBRO ( 01/01/2022 A 31/12/2022 )****PREFEITURA MUNICIPAL DE OIAIPOQUE**

17 de 39

FI	Func	Econ	Especificação	Vínculo	Dotação Atual	Emp no Mês	Liq no Mês	Emp A Pagar
Tipo					Empenho Atual	Liq Atual	Pago Mês	Pagto Atual
PATRONAIS								
					0,00	0,00	0,00	0,00
	3.1.90.13.02		CONTRIBUIÇÕES PREVIDENCIÁRIAS - INSS		0,00	0,00	0,00	0,00
					0,00	0,00	0,00	0,00
113	3.3.90.14.00		DIÁRIAS - PESSOAL CIVIL	1 - 001 001 NV	5.500,00	4.922,72	4.922,72	0,00
					4.922,72	4.922,72	4.922,72	4.922,72
	3.3.90.14.14		DIÁRIAS NO PAIS		0,00	4.922,72	4.922,72	0,00
					4.922,72	4.922,72	4.922,72	4.922,72
114	3.3.90.30.00		MATERIAL DE CONSUMO	1 - 001 001 NV	0,00	0,00	0,00	0,00
					0,00	0,00	0,00	0,00
115	3.3.90.36.00		OUTROS SERVIÇOS DE TERCEIROS - PESSOA FÍSICA	1 - 001 001 NV	900,00	0,00	0,00	0,00
					0,00	0,00	0,00	0,00
116	3.3.90.39.00		OUTROS SERVIÇOS DE TERCEIROS - PESSOA JURÍDICA	1 - 001 001 NV	8.000,00	0,00	0,00	0,00
					0,00	0,00	0,00	0,00
1008	SECRETARIA MUNIC. DE ESPORTE E LAZER - SEMEL				232.830,00	140.952,06	140.952,06	0,00
100801	Secretaria Municipal de Esporte e Lazer				140.952,06	140.952,06	140.952,06	140.952,06
27.812.0006.1120.0000	Aquisição de Equipamento p/ Desporto e Lazer							
117	4.4.90.52.00		EQUIPAMENTOS E MATERIAL PERMANENTE	1 - 001 001 NV	5.000,00	0,00	0,00	0,00
					0,00	0,00	0,00	0,00
27.812.0006.2026.0000	Gestão das Atividades da Secretaria de Desporto e Lazer							
118	3.1.90.11.00		VENCIMENTOS E VANTAGENS FIXAS - PESSOAL CIVIL	1 - 001 001 NV	138.180,00	138.136,52	138.136,52	0,00
					138.136,52	138.136,52	138.136,52	138.136,52
	3.1.90.11.01		VENCIMENTOS E SALÁRIOS		0,00	121.619,44	121.619,44	0,00
					121.619,44	121.619,44	121.619,44	121.619,44
	3.1.90.11.37		GRATIFICAÇÃO POR TEMPO DE SERVIÇO		0,00	8.771,96	8.771,96	0,00
					8.771,96	8.771,96	8.771,96	8.771,96
	3.1.90.11.43		13º SALÁRIO		0,00	6.760,45	6.760,45	0,00
					6.760,45	6.760,45	6.760,45	6.760,45
	3.1.90.11.51		OUTROS ADICIONAIS, VANTAGENS, GRATI		0,00	984,67	984,67	0,00
					984,67	984,67	984,67	984,67
119	3.1.90.13.00		OBRIGAÇÕES PATRONAIS	1 - 001 001 NV	31.650,00	0,00	0,00	0,00
					0,00	0,00	0,00	0,00
	3.1.90.13.02		CONTRIBUIÇÕES PREVIDENCIÁRIAS - INSS		0,00	0,00	0,00	0,00
					0,00	0,00	0,00	0,00
120	3.3.90.14.00		DIÁRIAS - PESSOAL CIVIL	1 - 001 001 NV	3.000,00	2.815,54	2.815,54	0,00
					2.815,54	2.815,54	2.815,54	2.815,54

**MUNICÍPIO DE OIAPOQUE**

RUA JOAQUIM CAETANO DA SILVA 460

05990445/0001-80

Exercício: 2022

**BALANÇETE DA DESPESA DE DEZEMBRO ( 01/01/2022 A 31/12/2022 )****PREFEITURA MUNICIPAL DE OIAPOQUE**

18 de 39

FI	Func	Econ	Especificação	Vínculo	Dotação Atual	Emp no Mês	Liq no Mês	Emp A Pagar
Tipo					Empenho Atual	Liq Atual	Pago Mês	Pagto Atual
	3.3.90.14.14		DIÁRIAS NO PAIS		0,00	2.815,54	2.815,54	0,00
					2.815,54	2.815,54	2.815,54	2.815,54
121	3.3.90.30.00		MATERIAL DE CONSUMO	1 - 001 001 NV	6.000,00	0,00	0,00	0,00
					0,00	0,00	0,00	0,00
122	3.3.90.31.00		PREMIAÇÕES CULTURAIS, ARTÍSTICAS, CIENTÍFICAS, DESPORTIVAS E	1 - 001 001 NV	11.000,00	0,00	0,00	0,00
					0,00	0,00	0,00	0,00
123	3.3.90.33.00		PASSAGENS E DESPESAS COM LOCOMOÇÃO	1 - 001 001 NV	3.000,00	0,00	0,00	0,00
					0,00	0,00	0,00	0,00
124	3.3.90.36.00		OUTROS SERVIÇOS DE TERCEIROS - PESSOA FÍSICA	1 - 001 001 NV	11.000,00	0,00	0,00	0,00
					0,00	0,00	0,00	0,00
125	3.3.90.39.00		OUTROS SERVIÇOS DE TERCEIROS - PESSOA JURÍDICA	1 - 001 001 NV	24.000,00	0,00	0,00	0,00
					0,00	0,00	0,00	0,00
1010			SECRETARIA MUNICIPAL DE ASSISTÊNCIA SOCIAL - SEMAS		20.000,00	0,00	0,00	0,00
101001			Secretaria Municipal de Assistência Social		0,00	0,00	0,00	0,00
08.243.0003.1050.0000			Construção do Prédio para Funcionamento Conselho tutelar					
208	4.4.90.51.00		OBRAS E INSTALAÇÕES	1 - 510 001 NV	20.000,00	0,00	0,00	0,00
					0,00	0,00	0,00	0,00
1011			SECRETARIA MUNICIPAL DE MEIO AMBIENTE - SEMMA		2.977.609,12	2.393.064,33	2.393.064,33	0,00
101101			Secretaria Municipal de Meio Ambiente		2.393.064,33	2.393.064,33	2.393.064,33	2.393.064,33
18.452.0010.1010.0000			Aquisição de Caminhão Coletor de Lixo					
262	4.4.90.52.00		EQUIPAMENTOS E MATERIAL PERMANENTE	1 - 001 001 NV	51.000,00	0,00	0,00	0,00
					0,00	0,00	0,00	0,00
18.452.0010.1014.0000			Implantação do Sistema de Aterro Sanitário do Município					
263	4.4.90.51.00		OBRAS E INSTALAÇÕES	1 - 001 001 NV	19.551,81	0,00	0,00	0,00
					0,00	0,00	0,00	0,00
553	4.4.90.51.00		OBRAS E INSTALAÇÕES	4 - 100 022	408.993,81	407.166,04	407.166,04	0,00
					407.166,04	407.166,04	407.166,04	407.166,04
	4.4.90.51.91		OBRAS EM ANDAMENTO		0,00	407.166,04	407.166,04	0,00
					407.166,04	407.166,04	407.166,04	407.166,04
264	4.4.90.52.00		EQUIPAMENTOS E MATERIAL PERMANENTE	1 - 001 001 NV	145.862,91	0,00	0,00	0,00
					0,00	0,00	0,00	0,00
18.452.0010.1027.0000			Sistema de Captação de Resíduos Sólidos reciclável					
265	4.4.90.52.00		EQUIPAMENTOS E MATERIAL PERMANENTE	1 - 001 001 NV	19.800,00	0,00	0,00	0,00
					0,00	0,00	0,00	0,00
18.452.0010.2019.0000			Gestão das Atividades da Limpeza Pública					
462	3.1.90.04.00		CONTRATAÇÃO POR TEMPO DETERMINADO	1 - 001 001	46.300,00	38.258,80	38.258,80	0,00
					38.258,80	38.258,80	38.258,80	38.258,80

**MUNICÍPIO DE OIAIPOQUE**

RUA JOAQUIM CAETANO DA SILVA 460

05990445/0001-80 Exercício: 2022

**BALANÇETE DA DESPESA DE DEZEMBRO ( 01/01/2022 A 31/12/2022 )****PREFEITURA MUNICIPAL DE OIAIPOQUE**

19 de 39

FI	Func	Econ	Especificação	Vínculo	Dotação Atual	Emp no Mês	Liq no Mês	Emp A Pagar
Tipo					Empenho Atual	Liq Atual	Pago Mês	Pagto Atual
	3.1.90.04.11		SALÁRIOS - CONTRATO TEMPORÁRIO		0,00	29.088,00	29.088,00	0,00
					29.088,00	29.088,00	29.088,00	29.088,00
	3.1.90.04.13		13º SALÁRIO - CONTRATO TEMPORÁRIO		0,00	2.908,80	2.908,80	0,00
					2.908,80	2.908,80	2.908,80	2.908,80
	3.1.90.04.16		OBRIGAÇÕES PATRONAIS - INSS - CONTRU		0,00	0,00	0,00	0,00
					0,00	0,00	0,00	0,00
	3.1.90.04.51		ADICIONAIS DE CONTRATO TEMPORÁRIO		0,00	6.262,00	6.262,00	0,00
					6.262,00	6.262,00	6.262,00	6.262,00
266	3.1.90.11.00		VENCIMENTOS E VANTAGENS FIXAS - PESSOAL CIVIL	1 - 001 001 NV	431.090,00	413.164,35	413.164,35	0,00
					413.164,35	413.164,35	413.164,35	413.164,35
	3.1.90.11.01		VENCIMENTOS E SALÁRIOS		0,00	309.818,23	309.818,23	0,00
					309.818,23	309.818,23	309.818,23	309.818,23
	3.1.90.11.04		ADICIONAL NOTURNO		0,00	3.582,43	3.582,43	0,00
					3.582,43	3.582,43	3.582,43	3.582,43
	3.1.90.11.09		ADICIONAL DE PERICULOSIDADE		0,00	9.491,44	9.491,44	0,00
					9.491,44	9.491,44	9.491,44	9.491,44
	3.1.90.11.10		ADICIONAL DE INSALUBRIDADE		0,00	18.705,43	18.705,43	0,00
					18.705,43	18.705,43	18.705,43	18.705,43
	3.1.90.11.31		GRATIFICAÇÕES POR EXERCÍCIO DE CARC		0,00	3.600,00	3.600,00	0,00
					3.600,00	3.600,00	3.600,00	3.600,00
	3.1.90.11.37		GRATIFICAÇÃO POR TEMPO DE SERVIÇO		0,00	9.675,20	9.675,20	0,00
					9.675,20	9.675,20	9.675,20	9.675,20
	3.1.90.11.42		FÉRIAS INDENIZADAS, VENCIDAS E PROPÇ		0,00	5.604,39	5.604,39	0,00
					5.604,39	5.604,39	5.604,39	5.604,39
	3.1.90.11.43		13º SALÁRIO		0,00	26.189,29	26.189,29	0,00
					26.189,29	26.189,29	26.189,29	26.189,29
	3.1.90.11.51		OUTROS ADICIONAIS, VANTAGENS, GRATI		0,00	26.497,94	26.497,94	0,00
					26.497,94	26.497,94	26.497,94	26.497,94
267	3.1.90.13.00		OBRIGAÇÕES PATRONAIS	1 - 001 001 NV	87.015,00	0,00	0,00	0,00
					0,00	0,00	0,00	0,00
	3.1.90.13.02		CONTRIBUIÇÕES PREVIDENCIÁRIAS - INSS		0,00	0,00	0,00	0,00
					0,00	0,00	0,00	0,00
268	3.3.90.30.00		MATERIAL DE CONSUMO	1 - 001 001 NV	1.069.578,89	1.012.040,14	1.012.040,14	0,00
					1.012.040,14	1.012.040,14	1.012.040,14	1.012.040,14
	3.3.90.30.01		COMBUSTÍVEIS E LUBRIFICANTES AUTOM		0,00	1.001.235,14	1.001.235,14	0,00
					1.001.235,14	1.001.235,14	1.001.235,14	1.001.235,14
	3.3.90.30.99		OUTROS MATERIAIS DE CONSUMO		0,00	10.805,00	10.805,00	0,00
					10.805,00	10.805,00	10.805,00	10.805,00

**MUNICÍPIO DE OIAIPOQUE**

RUA JOAQUIM CAETANO DA SILVA 460

05990445/0001-80

Exercício: 2022

**BALANÇETE DA DESPESA DE DEZEMBRO ( 01/01/2022 A 31/12/2022 )****PREFEITURA MUNICIPAL DE OIAIPOQUE**

20 de 39

FI	Func	Econ	Especificação	Vínculo	Dotação Atual	Emp no Mês	Liq no Mês	Emp A Pagar
Tipo					Empenho Atual	Liq Atual	Pago Mês	Pagto Atual
547	3.3.90.30.00		MATERIAL DE CONSUMO	6 - 111 002	358.805,00	357.806,40	357.806,40	0,00
					357.806,40	357.806,40	357.806,40	357.806,40
	3.3.90.30.01		COMBUSTÍVEIS E LUBRIFICANTES AUTOM		0,00	357.806,40	357.806,40	0,00
					357.806,40	357.806,40	357.806,40	357.806,40
269	3.3.90.36.00		OUTROS SERVIÇOS DE TERCEIROS - PESSOA FÍSICA	1 - 001 001 NV	69.251,52	47.271,00	47.271,00	0,00
					47.271,00	47.271,00	47.271,00	47.271,00
	3.3.90.36.99		OUTROS SERVIÇOS DE PESSOA FÍSICA		0,00	47.271,00	47.271,00	0,00
					47.271,00	47.271,00	47.271,00	47.271,00
538	3.3.90.36.00		OUTROS SERVIÇOS DE TERCEIROS - PESSOA FÍSICA	96 - 001 006	17.200,00	16.684,00	16.684,00	0,00
					16.684,00	16.684,00	16.684,00	16.684,00
	3.3.90.36.06		SERVIÇOS TÉCNICOS PROFISSIONAIS		0,00	8.342,00	8.342,00	0,00
					8.342,00	8.342,00	8.342,00	8.342,00
	3.3.90.36.35		SERVIÇO DE APOIO ADMINISTRATIVO, TÊC		0,00	8.342,00	8.342,00	0,00
					8.342,00	8.342,00	8.342,00	8.342,00
270	3.3.90.39.00		OUTROS SERVIÇOS DE TERCEIROS - PESSOA JURÍDICA	1 - 001 001 NV	100,00	0,00	0,00	0,00
					0,00	0,00	0,00	0,00
18.542.0010.1030.0000			Aquisição de Equipamento p/ Sec.Mun. de Meio Ambiente					
271	4.4.90.52.00		EQUIPAMENTOS E MATERIAL PERMANENTE	2 - 100 018 NV	67.720,18	40.700,00	40.700,00	0,00
					40.700,00	40.700,00	40.700,00	40.700,00
	4.4.90.52.20		EMBARCAÇÕES		0,00	40.700,00	40.700,00	0,00
					40.700,00	40.700,00	40.700,00	40.700,00
18.542.0010.2020.0000			Gestão das Atividades do Meio Ambiente					
272	3.1.90.11.00		VENCIMENTOS E VANTAGENS FIXAS - PESSOAL CIVIL	1 - 001 001 NV	114.750,00	0,00	0,00	0,00
					0,00	0,00	0,00	0,00
273	3.1.90.13.00		OBRIGAÇÕES PATRONAIS	1 - 001 001 NV	490,00	0,00	0,00	0,00
					0,00	0,00	0,00	0,00
274	3.3.90.14.00		DIÁRIAS - PESSOAL CIVIL	1 - 001 001 NV	14.120,00	13.846,56	13.846,56	0,00
					13.846,56	13.846,56	13.846,56	13.846,56
	3.3.90.14.14		DIÁRIAS NO PAÍS		0,00	13.846,56	13.846,56	0,00
					13.846,56	13.846,56	13.846,56	13.846,56
275	3.3.90.30.00		MATERIAL DE CONSUMO	1 - 001 001 NV	580,00	0,00	0,00	0,00
					0,00	0,00	0,00	0,00
276	3.3.90.36.00		OUTROS SERVIÇOS DE TERCEIROS - PESSOA FÍSICA	1 - 001 001 NV	45.600,00	41.800,00	41.800,00	0,00
					41.800,00	41.800,00	41.800,00	41.800,00
	3.3.90.36.15		LOCAÇÃO DE IMÓVEIS		0,00	38.000,00	38.000,00	0,00
					38.000,00	38.000,00	38.000,00	38.000,00

**MUNICÍPIO DE OIAPOQUE**

RUA JOAQUIM CAETANO DA SILVA 460

05990445/0001-80

Exercício: 2022

**BALANÇETE DA DESPESA DE DEZEMBRO ( 01/01/2022 A 31/12/2022 )****PREFEITURA MUNICIPAL DE OIAPOQUE**

21 de 39

FI	Func	Econ	Especificação	Vínculo	Dotação Atual	Emp no Mês	Liq no Mês	Emp A Pagar
Tipo					Empenho Atual	Liq Atual	Pago Mês	Pagto Atual
	3.3.90.36.99		OUTROS SERVIÇOS DE PESSOA FÍSICA		0,00	3.800,00	3.800,00	0,00
					3.800,00	3.800,00	3.800,00	3.800,00
277	3.3.90.39.00		OUTROS SERVIÇOS DE TERCEIROS - PESSOA JURÍDICA	1 - 001 001 NV	10.000,00	4.327,04	4.327,04	0,00
					4.327,04	4.327,04	4.327,04	4.327,04
	3.3.90.39.43		SERVIÇOS DE ENERGIA ELÉTRICA		0,00	1.517,08	1.517,08	0,00
					1.517,08	1.517,08	1.517,08	1.517,08
	3.3.90.39.99		OUTROS SERVIÇOS DE TERCEIROS - PESS		0,00	2.809,96	2.809,96	0,00
					2.809,96	2.809,96	2.809,96	2.809,96
1012			SECRETARIA MUNIC. INFRAESTRUTURA E DESENVOLVIMENTO		22.999.697,46	22.799.697,46	18.169.030,92	5.573.202,65
101201			Secretaria Munic. de Infraestrutura e desenvolvimento		22.999.697,46	22.799.697,46	18.169.030,92	17.226.494,81
08.244.0007.1061.0000			Construção e/ou Reforma de casa de Apoio dos Idosos (Centro Comunitário)					
554	4.4.90.51.00		OBRAS E INSTALAÇÕES	5 - 100 101	0,00	0,00	0,00	0,00
					0,00	0,00	0,00	0,00
13.392.0006.1032.0000			Construção de Biblioteca Pública					
278	4.4.90.51.00		OBRAS E INSTALAÇÕES	1 - 001 005 NV	0,00	0,00	0,00	0,00
					0,00	0,00	0,00	0,00
15.451.0003.1016.0000			Construção de Calçadas, Praças, Meio Fio, Pavimentação e/ou Asfalto nas Ruas e Avenidas de Oiapoque					
533	4.4.90.39.00		OUTROS SERVIÇOS DE TERCEIROS - PESSOA JURÍDICA	96 - 001 006	3.750.000,00	3.742.527,13	3.742.527,13	0,00
					3.742.527,13	3.742.527,13	3.742.527,13	3.742.527,13
279	4.4.90.51.00		OBRAS E INSTALAÇÕES	1 - 001 001 NV	99.958,32	97.459,36	97.459,36	0,00
					97.459,36	97.459,36	97.459,36	97.459,36
	4.4.90.51.91		OBRAS EM ANDAMENTO		0,00	97.459,36	97.459,36	0,00
					97.459,36	97.459,36	97.459,36	97.459,36
280	4.4.90.51.00		OBRAS E INSTALAÇÕES	1 - 001 005 NV	312.232,70	312.024,77	312.024,77	0,00
					312.024,77	312.024,77	312.024,77	312.024,77
	4.4.90.51.91		OBRAS EM ANDAMENTO		0,00	312.024,77	312.024,77	0,00
					312.024,77	312.024,77	312.024,77	312.024,77
281	4.4.90.51.00		OBRAS E INSTALAÇÕES	2 - 100 092 NV	747.000,00	732.936,34	732.936,34	0,00
					732.936,34	732.936,34	732.936,34	732.936,34
	4.4.90.51.91		OBRAS EM ANDAMENTO		0,00	732.936,34	732.936,34	0,00
					732.936,34	732.936,34	732.936,34	732.936,34
518	4.4.90.51.00		OBRAS E INSTALAÇÕES	96 - 001 006	1.243.627,18	1.214.405,66	1.214.405,66	698.831,81
					1.214.405,66	1.214.405,66	515.573,85	515.573,85
	4.4.90.51.91		OBRAS EM ANDAMENTO		0,00	1.214.405,66	1.214.405,66	698.831,81
					1.214.405,66	1.214.405,66	515.573,85	515.573,85

**MUNICÍPIO DE OIAPOQUE**

RUA JOAQUIM CAETANO DA SILVA 460

05990445/0001-80

Exercício: 2022

**BALANÇETE DA DESPESA DE DEZEMBRO ( 01/01/2022 A 31/12/2022 )****PREFEITURA MUNICIPAL DE OIAPOQUE**

22 de 39

FI	Func	Econ	Especificação	Vínculo	Dotação Atual	Emp no Mês	Liq no Mês	Emp A Pagar	
Tipo					Empenho Atual	Liq Atual	Pago Mês	Pago Atual	
531	4.4.90.51.00		OBRAS E INSTALAÇÕES	5 - 100 017	2.250.000,00	2.204.338,97	1.096.730,97	1.259.512,30	
					2.204.338,97	1.096.730,97	944.826,67	944.826,67	
	4.4.90.51.92		INSTALAÇÕES		0,00	2.204.338,97	1.096.730,97	1.259.512,30	
					2.204.338,97	1.096.730,97	944.826,67	944.826,67	
534	4.4.90.51.00		OBRAS E INSTALAÇÕES	5 - 100 096	1.528.000,00	1.445.868,81	1.445.868,81	0,00	
					1.445.868,81	1.445.868,81	1.445.868,81	1.445.868,81	
	4.4.90.51.91		OBRAS EM ANDAMENTO		0,00	1.445.868,81	1.445.868,81	0,00	
					1.445.868,81	1.445.868,81	1.445.868,81	1.445.868,81	
537	4.4.90.51.00		OBRAS E INSTALAÇÕES	1 - 100 095	2.500.000,00	2.479.353,06	509.294,52	1.970.058,54	
					2.479.353,06	509.294,52	509.294,52	509.294,52	
	4.4.90.51.91		OBRAS EM ANDAMENTO		0,00	2.479.353,06	509.294,52	1.970.058,54	
					2.479.353,06	509.294,52	509.294,52	509.294,52	
549	4.4.90.51.00		OBRAS E INSTALAÇÕES	5 - 100 019	400.000,00	400.000,00	0,00	400.000,00	
					400.000,00	0,00	0,00	0,00	
	4.4.90.51.91		OBRAS EM ANDAMENTO		0,00	400.000,00	0,00	400.000,00	
					400.000,00	0,00	0,00	0,00	
550	4.4.90.51.00		OBRAS E INSTALAÇÕES	5 - 100 020	600.000,00	600.000,00	0,00	600.000,00	
					600.000,00	0,00	0,00	0,00	
	4.4.90.51.91		OBRAS EM ANDAMENTO		0,00	600.000,00	0,00	600.000,00	
					600.000,00	0,00	0,00	0,00	
552	4.4.90.51.00		OBRAS E INSTALAÇÕES	4 - 100 021	0,00	0,00	0,00	0,00	
					0,00	0,00	0,00	0,00	
529	4.4.90.93.00		INDENIZAÇÕES E RESTITUIÇÕES	1 - 001 001	90.448,19	90.448,19	90.448,19	0,00	
					90.448,19	90.448,19	90.448,19	90.448,19	
	4.4.90.93.00		INDENIZAÇÕES E RESTITUIÇÕES		0,00	90.448,19	90.448,19	0,00	
					90.448,19	90.448,19	90.448,19	90.448,19	
15.451.0003.1017.0000			Aquisição de Equipamento p/Sec.de Obras						
282	4.4.90.52.00		EQUIPAMENTOS E MATERIAL PERMANENTE	1 - 001 001 NV	72.056,30	7.011,30	7.011,30	0,00	
					7.011,30	7.011,30	7.011,30	7.011,30	
	4.4.90.52.99		OUTROS MATERIAIS PERMANENTES		0,00	7.011,30	7.011,30	0,00	
					7.011,30	7.011,30	7.011,30	7.011,30	
15.451.0003.1028.0000			Construção, Reforma e Urbanização de Órta do Munic. Oiapoque						
283	4.4.90.51.00		OBRAS E INSTALAÇÕES	1 - 001 001 NV	1.000,00	0,00	0,00	0,00	
					0,00	0,00	0,00	0,00	
15.451.0003.1062.0000			Construção, Ampliação e Recuperação dos Predios Públicos						

**MUNICÍPIO DE OIAPOQUE**RUA JOAQUIM CAETANO DA SILVA 460  
05990445/0001-80 Exercício: 2022**BALANÇETE DA DESPESA DE DEZEMBRO ( 01/01/2022 A 31/12/2022 )****PREFEITURA MUNICIPAL DE OIAPOQUE**

23 de 39

FI	Func	Econ	Especificação	Vínculo	Dotação Atual	Emp no Mês	Liq no Mês	Emp A Pagar
Tipo					Empenho Atual	Liq Atual	Pago Mês	Pagto Atual
284	4.4.90.51.00		OBRAS E INSTALAÇÕES	1 - 001 005 NV	46.006,78	46.006,78	46.006,78	0,00
					46.006,78	46.006,78	46.006,78	46.006,78
	4.4.90.51.91		OBRAS EM ANDAMENTO		0,00	40.359,30	40.359,30	0,00
					40.359,30	40.359,30	40.359,30	40.359,30
	4.4.90.51.99		OUTRAS OBRAS E INSTALAÇÕES		0,00	5.647,48	5.647,48	0,00
					5.647,48	5.647,48	5.647,48	5.647,48
535	4.4.90.61.00		AQUISIÇÃO DE IMÓVEIS	96 - 001 006	1.450.000,00	1.450.000,00	1.450.000,00	0,00
					1.450.000,00	1.450.000,00	1.450.000,00	1.450.000,00
	4.4.90.61.03		TERRENOS		0,00	1.450.000,00	1.450.000,00	0,00
					1.450.000,00	1.450.000,00	1.450.000,00	1.450.000,00
<b>15.451.0003.2013.0000</b> Gestão das Atividades da Secretariade Obras e Serviços Públicos								
463	3.1.90.04.00		CONTRATAÇÃO POR TEMPO DETERMINADO	1 - 001 001	2.387.900,00	1.996.465,83	1.996.465,83	0,00
					1.996.465,83	1.996.465,83	1.996.465,83	1.996.465,83
	3.1.90.04.11		SALÁRIOS - CONTRATO TEMPORÁRIO		0,00	1.157.275,08	1.157.275,08	0,00
					1.157.275,08	1.157.275,08	1.157.275,08	1.157.275,08
	3.1.90.04.13		13º SALÁRIO - CONTRATO TEMPORÁRIO		0,00	128.250,71	128.250,71	0,00
					128.250,71	128.250,71	128.250,71	128.250,71
	3.1.90.04.14		FERIAS - ABONO CONSTITUCIONAL - CONT		0,00	12.729,83	12.729,83	0,00
					12.729,83	12.729,83	12.729,83	12.729,83
	3.1.90.04.16		OBRIGAÇÕES PATRONAIS - INSS - CONTRU		0,00	0,00	0,00	0,00
					0,00	0,00	0,00	0,00
	3.1.90.04.51		ADICIONAIS DE CONTRATO TEMPORÁRIO		0,00	698.210,21	698.210,21	0,00
					698.210,21	698.210,21	698.210,21	698.210,21
285	3.1.90.11.00		VENCIMENTOS E VANTAGENS FIXAS - PESSOAL CIVIL	1 - 001 001 NV	1.186.500,00	1.183.719,25	1.183.719,25	0,00
					1.183.719,25	1.183.719,25	1.183.719,25	1.183.719,25
	3.1.90.11.01		VENCIMENTOS E SALÁRIOS		0,00	663.257,09	663.257,09	0,00
					663.257,09	663.257,09	663.257,09	663.257,09
	3.1.90.11.09		ADICIONAL DE PERICULOSIDADE		0,00	6.717,88	6.717,88	0,00
					6.717,88	6.717,88	6.717,88	6.717,88
	3.1.90.11.10		ADICIONAL DE INSALUBRIDADE		0,00	140.605,09	140.605,09	0,00
					140.605,09	140.605,09	140.605,09	140.605,09
	3.1.90.11.31		GRATIFICAÇÕES POR EXERCÍCIO DE CAR		0,00	13.800,00	13.800,00	0,00
					13.800,00	13.800,00	13.800,00	13.800,00
	3.1.90.11.33		GRATIFICAÇÃO POR EXERCÍCIO DE FUNÇ		0,00	41.225,20	41.225,20	0,00
					41.225,20	41.225,20	41.225,20	41.225,20
	3.1.90.11.37		GRATIFICAÇÃO POR TEMPO DE SERVIÇO		0,00	73.258,68	73.258,68	0,00
					73.258,68	73.258,68	73.258,68	73.258,68

**MUNICÍPIO DE OIAPOQUE**

RUA JOAQUIM CAETANO DA SILVA 460

05990445/0001-80

Exercício: 2022

**BALANÇETE DA DESPESA DE DEZEMBRO ( 01/01/2022 A 31/12/2022 )****PREFEITURA MUNICIPAL DE OIAPOQUE**

24 de 39

FI	Func	Econ	Especificação	Vínculo	Dotação Atual	Emp no Mês	Liq no Mês	Emp A Pagar
Tipo					Empenho Atual	Liq Atual	Pago Mês	Pago Atual
	3.1.90.11.42		FÉRIAS INDENIZADAS, VENCIDAS E PROPC		0,00	23.783,44	23.783,44	0,00
					23.783,44	23.783,44	23.783,44	23.783,44
	3.1.90.11.43		13º SALÁRIO		0,00	91.035,51	91.035,51	0,00
					91.035,51	91.035,51	91.035,51	91.035,51
	3.1.90.11.44		FÉRIAS - ABONO PECUNIÁRIO		0,00	7.455,40	7.455,40	0,00
					7.455,40	7.455,40	7.455,40	7.455,40
	3.1.90.11.51		OUTROS ADICIONAIS, VANTAGENS, GRATI		0,00	122.580,96	122.580,96	0,00
					122.580,96	122.580,96	122.580,96	122.580,96
286	3.1.90.13.00		OBRIGAÇÕES PATRONAIS	1 - 001 001 NV	239.300,00	0,00	0,00	0,00
					0,00	0,00	0,00	0,00
	3.1.90.13.02		CONTRIBUIÇÕES PREVIDENCIÁRIAS - INSS		0,00	0,00	0,00	0,00
					0,00	0,00	0,00	0,00
287	3.3.90.14.00		DIÁRIAS - PESSOAL CIVIL	1 - 001 001 NV	17.300,00	16.652,90	16.652,90	0,00
					16.652,90	16.652,90	16.652,90	16.652,90
	3.3.90.14.14		DIÁRIAS NO PAIS		0,00	16.652,90	16.652,90	0,00
					16.652,90	16.652,90	16.652,90	16.652,90
288	3.3.90.30.00		MATERIAL DE CONSUMO	1 - 001 001 NV	1.108.185,91	982.117,83	982.117,83	91.800,00
					982.117,83	982.117,83	890.317,83	890.317,83
	3.3.90.30.01		COMBUSTÍVEIS E LUBRIFICANTES AUTOM		0,00	890.317,83	890.317,83	0,00
					890.317,83	890.317,83	890.317,83	890.317,83
	3.3.90.30.24		MATERIAL PARA MANUTENÇÃO DE BENS II		0,00	91.800,00	91.800,00	91.800,00
					91.800,00	91.800,00	0,00	0,00
	3.3.90.30.28		MATERIAL DE PROTEÇÃO E SEGURANÇA		0,00	0,00	0,00	0,00
					0,00	0,00	0,00	0,00
	3.3.90.30.99		OUTROS MATERIAIS DE CONSUMO		0,00	0,00	0,00	0,00
					0,00	0,00	0,00	0,00
546	3.3.90.30.00		MATERIAL DE CONSUMO	6 - 111 002	255.000,00	210.051,95	207.051,95	3.000,00
					210.051,95	207.051,95	207.051,95	207.051,95
	3.3.90.30.01		COMBUSTÍVEIS E LUBRIFICANTES AUTOM		0,00	210.051,95	207.051,95	3.000,00
					210.051,95	207.051,95	207.051,95	207.051,95
	3.3.90.30.99		OUTROS MATERIAIS DE CONSUMO		0,00	0,00	0,00	0,00
					0,00	0,00	0,00	0,00
289	3.3.90.36.00		OUTROS SERVIÇOS DE TERCEIROS - PESSOA FÍSICA	1 - 001 001 NV	156.760,00	143.721,00	143.721,00	0,00
					143.721,00	143.721,00	143.721,00	143.721,00
	3.3.90.36.06		SERVIÇOS TÉCNICOS PROFISSIONAIS		0,00	7.275,00	7.275,00	0,00
					7.275,00	7.275,00	7.275,00	7.275,00

**MUNICÍPIO DE OIAPOQUE**

RUA JOAQUIM CAETANO DA SILVA 460

05990445/0001-80

Exercício: 2022

**BALANÇETE DA DESPESA DE DEZEMBRO ( 01/01/2022 A 31/12/2022 )****PREFEITURA MUNICIPAL DE OIAPOQUE**

25 de 39

FI	Func	Econ	Especificação	Vínculo	Dotação Atual	Emp no Mês	Liq no Mês	Emp A Pagar
Tipo					Empenho Atual	Liq Atual	Pago Mês	Pagto Atual
	3.3.90.36.07		ESTAGIÁRIOS		0,00	4.000,00	4.000,00	0,00
					4.000,00	4.000,00	4.000,00	4.000,00
	3.3.90.36.35		SERVIÇO DE APOIO ADMINISTRATIVO, TÊC		0,00	2.500,00	2.500,00	0,00
					2.500,00	2.500,00	2.500,00	2.500,00
	3.3.90.36.99		OUTROS SERVIÇOS DE PESSOA FÍSICA		0,00	129.946,00	129.946,00	0,00
					129.946,00	129.946,00	129.946,00	129.946,00
541	3.3.90.36.00		OUTROS SERVIÇOS DE TERCEIROS - PESSOA FÍSICA	96 - 001 006	59.000,00	52.500,00	52.500,00	0,00
					52.500,00	52.500,00	52.500,00	52.500,00
	3.3.90.36.06		SERVIÇOS TÉCNICOS PROFISSIONAIS		0,00	35.000,00	35.000,00	0,00
					35.000,00	35.000,00	35.000,00	35.000,00
	3.3.90.36.35		SERVIÇO DE APOIO ADMINISTRATIVO, TÊC		0,00	17.500,00	17.500,00	0,00
					17.500,00	17.500,00	17.500,00	17.500,00
290	3.3.90.39.00		OUTROS SERVIÇOS DE TERCEIROS - PESSOA JURÍDICA	1 - 001 001 NV	629.483,52	622.588,28	622.588,28	0,00
					622.588,28	622.588,28	622.588,28	622.588,28
	3.3.90.39.01		ASSINATURAS DE PERIÓDICOS E ANUIDADES		0,00	355,12	355,12	0,00
					355,12	355,12	355,12	355,12
	3.3.90.39.19		MANUTENÇÃO E CONSERVAÇÃO DE VEÍCULOS		0,00	147.518,00	147.518,00	0,00
					147.518,00	147.518,00	147.518,00	147.518,00
	3.3.90.39.90		SERVIÇOS DE PUBLICIDADE LEGAL		0,00	88,78	88,78	0,00
					88,78	88,78	88,78	88,78
	3.3.90.39.99		OUTROS SERVIÇOS DE TERCEIROS - PESSOA JURÍDICA		0,00	474.626,38	474.626,38	0,00
					474.626,38	474.626,38	474.626,38	474.626,38
521	3.3.90.39.00		OUTROS SERVIÇOS DE TERCEIROS - PESSOA JURÍDICA	1 - 100 017	500.000,00	500.000,00	500.000,00	0,00
					500.000,00	500.000,00	500.000,00	500.000,00
	3.3.90.39.19		MANUTENÇÃO E CONSERVAÇÃO DE VEÍCULOS		0,00	500.000,00	500.000,00	0,00
					500.000,00	500.000,00	500.000,00	500.000,00
532	3.3.90.39.00		OUTROS SERVIÇOS DE TERCEIROS - PESSOA JURÍDICA	96 - 001 006	480.000,00	479.987,65	479.987,65	0,00
					479.987,65	479.987,65	479.987,65	479.987,65
	3.3.90.39.19		MANUTENÇÃO E CONSERVAÇÃO DE VEÍCULOS		0,00	479.987,65	479.987,65	0,00
					479.987,65	479.987,65	479.987,65	479.987,65
536	3.3.90.39.00		OUTROS SERVIÇOS DE TERCEIROS - PESSOA JURÍDICA	2 - 100 018	600.000,00	550.000,00	0,00	550.000,00
					550.000,00	0,00	0,00	0,00
	3.3.90.39.99		OUTROS SERVIÇOS DE TERCEIROS - PESSOA JURÍDICA		0,00	550.000,00	0,00	550.000,00
					550.000,00	0,00	0,00	0,00
17.512.0003.1008.0000 Continuação do Sistema de Saneamento Básico								
291	4.4.90.51.00		OBRAS E INSTALAÇÕES		0,00	0,00	0,00	0,00

**MUNICÍPIO DE OIAIPOQUE**

RUA JOAQUIM CAETANO DA SILVA 460

05990445/0001-80

Exercício: 2022

**BALANÇETE DA DESPESA DE DEZEMBRO ( 01/01/2022 A 31/12/2022 )****PREFEITURA MUNICIPAL DE OIAIPOQUE**

26 de 39

FI	Func	Econ	Especificação	Vínculo	Dotação Atual	Emp no Mês	Liq no Mês	Emp A Pagar
Tipo					Empenho Atual	Liq Atual	Pago Mês	Pagto Atual
				1 - 001 005 NV				
					0,00	0,00	0,00	0,00
20.605.0004.1018.0000			Construção, Reforma e Ampliação do Mercado Municipal					
292	4.4.90.51.00		OBRAS E INSTALAÇÕES	1 - 001 005 NV	0,00	0,00	0,00	0,00
					0,00	0,00	0,00	0,00
20.605.0004.1022.0000			Implantação de Proj. Irrigação, Piscul. e Polo Madeireiro Extrat e Cooperativismo					
293	4.4.90.51.00		OBRAS E INSTALAÇÕES	1 - 001 005 NV	4.000,00	0,00	0,00	0,00
					0,00	0,00	0,00	0,00
20.605.0004.1024.0000			Construção/ reforma e Ampliação da feira do Agricultor					
294	4.4.90.51.00		OBRAS E INSTALAÇÕES	1 - 001 005 NV	200,00	0,00	0,00	0,00
					0,00	0,00	0,00	0,00
557	4.4.90.51.00		OBRAS E INSTALAÇÕES	5 - 100 003	0,00	0,00	0,00	0,00
					0,00	0,00	0,00	0,00
23.692.0004.1021.0000			Construção, Ampliação e/ou Reforma da Feira do Pescado					
295	4.4.90.51.00		OBRAS E INSTALAÇÕES	1 - 001 005 NV	10.040,70	0,00	0,00	0,00
					0,00	0,00	0,00	0,00
25.752.0003.1012.0000			Expansão do Sistema de Iluminação Pública					
296	4.4.90.51.00		OBRAS E INSTALAÇÕES	1 - 001 001 NV	0,00	0,00	0,00	0,00
					0,00	0,00	0,00	0,00
297	4.4.90.51.00		OBRAS E INSTALAÇÕES	1 - 001 002 NV	458.724,48	439.137,85	439.137,85	0,00
					439.137,85	439.137,85	439.137,85	439.137,85
	4.4.90.51.92		INSTALAÇÕES		0,00	439.137,85	439.137,85	0,00
					439.137,85	439.137,85	439.137,85	439.137,85
298	4.4.90.52.00		EQUIPAMENTOS E MATERIAL PERMANENTE	1 - 001 001 NV	0,00	0,00	0,00	0,00
					0,00	0,00	0,00	0,00
299	4.4.90.52.00		EQUIPAMENTOS E MATERIAL PERMANENTE	1 - 001 002 NV	0,70	0,00	0,00	0,00
					0,00	0,00	0,00	0,00
25.752.0003.2024.0000			Gestão das Atividades de Iluminação Pública					
300	3.1.90.11.00		VENCIMENTOS E VANTAGENS FIXAS - PESSOAL CIVIL	1 - 001 001 NV	8.320,00	0,00	0,00	0,00
					0,00	0,00	0,00	0,00
301	3.1.90.13.00		OBRIGAÇÕES PATRONAIS	1 - 001 001 NV	590,00	0,00	0,00	0,00
					0,00	0,00	0,00	0,00
302	3.3.90.14.00		DIÁRIAS - PESSOAL CIVIL	1 - 001 001 NV	1.000,00	374,55	374,55	0,00
					374,55	374,55	374,55	374,55
	3.3.90.14.14		DIÁRIAS NO PAIS		0,00	374,55	374,55	0,00
					374,55	374,55	374,55	374,55
303	3.3.90.30.00		MATERIAL DE CONSUMO	1 - 001 001 NV	0,00	0,00	0,00	0,00
					0,00	0,00	0,00	0,00
304	3.3.90.30.00		MATERIAL DE CONSUMO	1 - 001 002 NV	300,00	0,00	0,00	0,00
					0,00	0,00	0,00	0,00
305	3.3.90.36.00		OUTROS SERVIÇOS DE TERCEIROS - PESSOA FÍSICA	1 - 001 001 NV	800,00	0,00	0,00	0,00
					0,00	0,00	0,00	0,00
306	3.3.90.36.00		OUTROS SERVIÇOS DE TERCEIROS - PESSOA FÍSICA	1 - 001 002 NV	180,33	0,00	0,00	0,00
					0,00	0,00	0,00	0,00

**MUNICÍPIO DE OIAIPOQUE**

RUA JOAQUIM CAETANO DA SILVA 460

05990445/0001-80

Exercício: 2022

**BALANÇETE DA DESPESA DE DEZEMBRO ( 01/01/2022 A 31/12/2022 )****PREFEITURA MUNICIPAL DE OIAIPOQUE**

27 de 39

FI	Func	Econ	Especificação	Vínculo	Dotação Atual	Emp no Mês	Liq no Mês	Emp A Pagar
Tipo					Empenho Atual	Liq Atual	Pago Mês	Pagto Atual
307	3.3.90.39.00		OUTROS SERVIÇOS DE TERCEIROS - PESSOA JURÍDICA	1 - 001 001 NV	300,00 0,00	0,00 0,00	0,00 0,00	0,00 0,00
308	3.3.90.39.00		OUTROS SERVIÇOS DE TERCEIROS - PESSOA JURÍDICA	1 - 001 002 NV	800.840,18 800.000,00	800.000,00 800.000,00	800.000,00 800.000,00	0,00 800.000,00
	3.3.90.39.43		SERVIÇOS DE ENERGIA ELÉTRICA		0,00 800.000,00	800.000,00 800.000,00	800.000,00 800.000,00	0,00 800.000,00
<b>27.812.0003.1029.0000</b> Construção/ Reforma e Ampliação de Campo de Futebol								
309	4.4.90.51.00		OBRAS E INSTALAÇÕES	1 - 001 005 NV	1.123,75 0,00	0,00 0,00	0,00 0,00	0,00 0,00
<b>27.812.0006.1009.0000</b> Construção e/ou Reforma de Praça Esportiva								
310	4.4.90.51.00		OBRAS E INSTALAÇÕES	1 - 001 005 NV	0,00 0,00	0,00 0,00	0,00 0,00	0,00 0,00
1013	SECRETARIA MUNICIPAL DE EDUCAÇÃO - SEMED				6.941.208,43	3.779.039,37	3.779.039,37	99.600,00
101301	Secretaria Municipal de Educação				3.779.039,37	3.779.039,37	3.679.439,37	3.679.439,37
<b>12.361.0008.1033.0000</b> Construção, Ampliação e Reforma de Escolas do Ensino Fundamental								
311	4.4.90.51.00		OBRAS E INSTALAÇÕES	1 - 200 001 NV	352.060,00 0,00	0,00 0,00	0,00 0,00	0,00 0,00
<b>12.361.0008.1034.0000</b> Aquisição de Equipamento p/ Ensino Fundamental								
312	4.4.90.52.00		EQUIPAMENTOS E MATERIAL PERMANENTE	1 - 200 001 NV	369.900,00 99.600,00	99.600,00 99.600,00	99.600,00 0,00	99.600,00 0,00
	4.4.90.52.99		OUTROS MATERIAIS PERMANENTES		0,00 99.600,00	99.600,00 99.600,00	99.600,00 0,00	99.600,00 0,00
<b>12.361.0008.1072.0000</b> Aquisição de Equipamento p/ Conselho de Educação								
313	4.4.90.52.00		EQUIPAMENTOS E MATERIAL PERMANENTE	1 - 200 001 NV	5.000,00 0,00	0,00 0,00	0,00 0,00	0,00 0,00
<b>12.361.0008.1134.0000</b> Aquisição de Equipamento p/ a Gestão da Educação								
314	4.4.90.52.00		EQUIPAMENTOS E MATERIAL PERMANENTE	1 - 200 001 NV	99.900,00 0,00	0,00 0,00	0,00 0,00	0,00 0,00
	4.4.90.52.35		EQUIPAMENTOS DE PROCESSAMENTO DE		0,00 0,00	0,00 0,00	0,00 0,00	0,00 0,00
<b>12.361.0008.2029.0000</b> Programa Dinheiro Direto na Escola - PDDE								
315	3.3.90.41.00		CONTRIBUIÇÕES	1 - 200 003 NV	9.260,00 0,00	0,00 0,00	0,00 0,00	0,00 0,00
316	3.3.90.41.00		CONTRIBUIÇÕES	1 - 241 000 NV	673,00 0,00	0,00 0,00	0,00 0,00	0,00 0,00
<b>12.361.0008.2031.0000</b> Gestão das Atividades do Conselho Municipal de Educação								
317	3.3.90.14.00		DIÁRIAS - PESSOAL CIVIL	1 - 200 001 NV	11.000,00 0,00	0,00 0,00	0,00 0,00	0,00 0,00
318	3.3.90.30.00		MATERIAL DE CONSUMO	1 - 200 001 NV	5.000,00 0,00	0,00 0,00	0,00 0,00	0,00 0,00
319	3.3.90.36.00		OUTROS SERVIÇOS DE		11.000,00	0,00	0,00	0,00

**MUNICÍPIO DE OIAPOQUE**

RUA JOAQUIM CAETANO DA SILVA 460

05990445/0001-80

Exercício: 2022

**BALANCETE DA DESPESA DE DEZEMBRO ( 01/01/2022 A 31/12/2022 )****PREFEITURA MUNICIPAL DE OIAPOQUE**

28 de 39

FI	Func	Econ	Especificação	Vínculo	Dotação Atual	Emp no Mês	Liq no Mês	Emp A Pagar
Tipo					Empenho Atual	Liq Atual	Pago Mês	Pagto Atual
			TERCEIROS - PESSOA FÍSICA	1 - 200 001 NV	0,00	0,00	0,00	0,00
320	3.3.90.39.00		OUTROS SERVIÇOS DE TERCEIROS - PESSOA JURÍDICA	1 - 200 001 NV	8.000,00	88,78	88,78	0,00
					88,78	88,78	88,78	88,78
	3.3.90.39.99		OUTROS SERVIÇOS DE TERCEIROS - PESS		0,00	88,78	88,78	0,00
					88,78	88,78	88,78	88,78
<b>12.361.0008.2032.0000 Programa Nacional do Salário Educação - QSE/E Fund. 1º a 4º</b>								
321	3.3.90.30.00		MATERIAL DE CONSUMO	1 - 200 010 NV	81.560,00	0,00	0,00	0,00
					0,00	0,00	0,00	0,00
322	3.3.90.30.00		MATERIAL DE CONSUMO	1 - 241 000 NV	673,00	0,00	0,00	0,00
					0,00	0,00	0,00	0,00
<b>12.361.0008.2033.0000 Programa Nac de Apoio ao Transporte Escolar - PNATE/Ens Fund. 1º a 4º</b>								
323	3.3.90.30.00		MATERIAL DE CONSUMO	1 - 200 201 NV	13.320,00	0,00	0,00	0,00
					0,00	0,00	0,00	0,00
324	3.3.90.30.00		MATERIAL DE CONSUMO	1 - 241 000 NV	673,00	0,00	0,00	0,00
					0,00	0,00	0,00	0,00
<b>12.361.0008.2034.0000 Gestão da Secretaria Municipal de Educação</b>								
504	3.1.90.04.00		CONTRATAÇÃO POR TEMPO DETERMINADO	1 - 200 001	88.300,00	73.637,66	73.637,66	0,00
					73.637,66	73.637,66	73.637,66	73.637,66
	3.1.90.04.11		SALÁRIOS - CONTRATO TEMPORÁRIO		0,00	65.290,00	65.290,00	0,00
					65.290,00	65.290,00	65.290,00	65.290,00
	3.1.90.04.13		13º SALÁRIO - CONTRATO TEMPORÁRIO		0,00	4.337,00	4.337,00	0,00
					4.337,00	4.337,00	4.337,00	4.337,00
	3.1.90.04.14		FERIAS - ABCNO CONSTITUCIONAL - CONT		0,00	1.310,66	1.310,66	0,00
					1.310,66	1.310,66	1.310,66	1.310,66
	3.1.90.04.16		OBRIGAÇÕES PATRONAIS - INSS - CONTRA		0,00	0,00	0,00	0,00
					0,00	0,00	0,00	0,00
	3.1.90.04.51		ADICIONAIS DE CONTRATO TEMPORÁRIO		0,00	2.200,00	2.200,00	0,00
					2.200,00	2.200,00	2.200,00	2.200,00
	3.1.90.04.99		OUTRAS CONTRATAÇÕES POR TEMPO DE		0,00	500,00	500,00	0,00
					500,00	500,00	500,00	500,00
325	3.1.90.11.00		VENCIMENTOS E VANTAGENS FIXAS - PESSOAL CIVIL	1 - 200 001 NV	359.160,00	306.539,49	306.539,49	0,00
					306.539,49	306.539,49	306.539,49	306.539,49
	3.1.90.11.01		VENCIMENTOS E SALÁRIOS		0,00	180.481,70	180.481,70	0,00
					180.481,70	180.481,70	180.481,70	180.481,70
	3.1.90.11.04		ADICIONAL NOTURNO		0,00	4.822,28	4.822,28	0,00
					4.822,28	4.822,28	4.822,28	4.822,28
	3.1.90.11.09		ADICIONAL DE PERICULOSIDADE		0,00	13.618,65	13.618,65	0,00
					13.618,65	13.618,65	13.618,65	13.618,65
	3.1.90.11.10		ADICIONAL DE INSALUBRIDADE		0,00	6.849,54	6.849,54	0,00
					6.849,54	6.849,54	6.849,54	6.849,54

**MUNICÍPIO DE OIAPOQUE**

RUA JOAQUIM CAETANO DA SILVA 460

05990445/0001-80

Exercício: 2022

**BALANÇETE DA DESPESA DE DEZEMBRO ( 01/01/2022 A 31/12/2022 )****PREFEITURA MUNICIPAL DE OIAPOQUE**

29 de 39

FI	Func	Econ	Especificação	Vínculo	Dotação Atual	Emp no Mês	Liq no Mês	Emp A Pagar
Tipo					Empenho Atual	Liq Atual	Pago Mês	Pagto Atual
	3.1.90.11.31		GRATIFICAÇÕES POR EXERCÍCIO DE CAR		0,00	31.779,99	31.779,99	0,00
					31.779,99	31.779,99	31.779,99	31.779,99
	3.1.90.11.37		GRATIFICAÇÃO POR TEMPO DE SERVIÇO		0,00	23.411,70	23.411,70	0,00
					23.411,70	23.411,70	23.411,70	23.411,70
	3.1.90.11.42		FÉRIAS INDENIZADAS, VENCIDAS E PROPC		0,00	5.233,55	5.233,55	0,00
					5.233,55	5.233,55	5.233,55	5.233,55
	3.1.90.11.43		13º SALÁRIO		0,00	20.579,48	20.579,48	0,00
					20.579,48	20.579,48	20.579,48	20.579,48
	3.1.90.11.51		OUTROS ADICIONAIS, VANTAGENS, GRATI		0,00	19.762,60	19.762,60	0,00
					19.762,60	19.762,60	19.762,60	19.762,60
326	3.1.90.13.00		OBRIGAÇÕES PATRONAIS	1 - 200 001 NV	79.510,00	8.891,97	8.891,97	0,00
					8.891,97	8.891,97	8.891,97	8.891,97
	3.1.90.13.02		CONTRIBUIÇÕES PREVIDENCIÁRIAS - INSS		0,00	8.891,97	8.891,97	0,00
					8.891,97	8.891,97	8.891,97	8.891,97
555	3.1.90.92.00		DESPESAS DE EXERCÍCIOS ANTERIORES	1 - 200 001	2.000.000,00	1.442.278,56	1.442.278,56	0,00
					1.442.278,56	1.442.278,56	1.442.278,56	1.442.278,56
	3.1.90.92.13		OBRIGAÇÕES PATRONAIS		0,00	1.442.278,56	1.442.278,56	0,00
					1.442.278,56	1.442.278,56	1.442.278,56	1.442.278,56
327	3.3.90.14.00		DIÁRIAS - PESSOAL CIVIL	1 - 200 001 NV	40.511,03	36.337,37	36.337,37	0,00
					36.337,37	36.337,37	36.337,37	36.337,37
	3.3.90.14.14		DIÁRIAS NO PAIS		0,00	36.337,37	36.337,37	0,00
					36.337,37	36.337,37	36.337,37	36.337,37
328	3.3.90.30.00		MATERIAL DE CONSUMO	1 - 200 001 NV	853.950,40	833.448,40	833.448,40	0,00
					833.448,40	833.448,40	833.448,40	833.448,40
	3.3.90.30.04		GÁS ENGARRAFADO		0,00	0,00	0,00	0,00
					0,00	0,00	0,00	0,00
	3.3.90.30.07		GÊNEROS DE ALIMENTAÇÃO		0,00	166.414,80	166.414,80	0,00
					166.414,80	166.414,80	166.414,80	166.414,80
	3.3.90.30.23		UNIFORMES, TECIDOS E AVIAMENTOS		0,00	0,00	0,00	0,00
					0,00	0,00	0,00	0,00
	3.3.90.30.60		MATERIAL DIDÁTICO		0,00	586.348,60	586.348,60	0,00
					586.348,60	586.348,60	586.348,60	586.348,60
	3.3.90.30.99		OUTROS MATERIAIS DE CONSUMO		0,00	80.685,00	80.685,00	0,00
					80.685,00	80.685,00	80.685,00	80.685,00
329	3.3.90.36.00		OUTROS SERVIÇOS DE TERCEIROS - PESSOA FÍSICA	1 - 200 001 NV	32.300,00	0,00	0,00	0,00
					0,00	0,00	0,00	0,00

**MUNICÍPIO DE OIAPOQUE**

RUA JOAQUIM CAETANO DA SILVA 460

05990445/0001-80 Exercício: 2022

**BALANÇETE DA DESPESA DE DEZEMBRO ( 01/01/2022 A 31/12/2022 )****PREFEITURA MUNICIPAL DE OIAPOQUE**

30 de 39

FI	Func	Econ	Especificação	Vínculo	Dotação Atual	Emp no Mês	Liq no Mês	Emp A Pagar
Tipo					Empenho Atual	Liq Atual	Pago Mês	Pagto Atual
330	3.3.90.36.00		OUTROS SERVIÇOS DE TERCEIROS - PESSOA FÍSICA	1 - 100 007 NV	421.409,00	82.283,79	82.283,79	0,00
					82.283,79	82.283,79	82.283,79	82.283,79
	3.3.90.36.06		SERVIÇOS TÉCNICOS PROFISSIONAIS		0,00	9.000,00	9.000,00	0,00
					9.000,00	9.000,00	9.000,00	9.000,00
	3.3.90.36.18		MANUTENÇÃO E CONSERVAÇÃO DE EQUIP		0,00	17.500,00	17.500,00	0,00
					17.500,00	17.500,00	17.500,00	17.500,00
	3.3.90.36.35		SERVIÇO DE APOIO ADMINISTRATIVO, TÉCNICO		0,00	9.000,00	9.000,00	0,00
					9.000,00	9.000,00	9.000,00	9.000,00
	3.3.90.36.99		OUTROS SERVIÇOS DE PESSOA FÍSICA		0,00	46.783,79	46.783,79	0,00
					46.783,79	46.783,79	46.783,79	46.783,79
331	3.3.90.39.00		OUTROS SERVIÇOS DE TERCEIROS - PESSOA JURÍDICA	1 - 200 001 NV	126.000,00	53.880,00	53.880,00	0,00
					53.880,00	53.880,00	53.880,00	53.880,00
	3.3.90.39.17		MANUTENÇÃO E CONSERVAÇÃO DE MÁQUINAS		0,00	0,00	0,00	0,00
					0,00	0,00	0,00	0,00
	3.3.90.39.43		SERVIÇOS DE ENERGIA ELÉTRICA		0,00	0,00	0,00	0,00
					0,00	0,00	0,00	0,00
	3.3.90.39.99		OUTROS SERVIÇOS DE TERCEIROS - PESSOA JURÍDICA		0,00	53.880,00	53.880,00	0,00
					53.880,00	53.880,00	53.880,00	53.880,00
515	3.3.90.39.00		OUTROS SERVIÇOS DE TERCEIROS - PESSOA JURÍDICA	6 - 111 002	350.000,00	350.000,00	350.000,00	0,00
					350.000,00	350.000,00	350.000,00	350.000,00
	3.3.90.39.43		SERVIÇOS DE ENERGIA ELÉTRICA		0,00	350.000,00	350.000,00	0,00
					350.000,00	350.000,00	350.000,00	350.000,00
	3.3.90.39.99		OUTROS SERVIÇOS DE TERCEIROS - PESSOA JURÍDICA		0,00	0,00	0,00	0,00
					0,00	0,00	0,00	0,00
12.361.0008.2037.0000			Gestão Administrativa Ensino Fundamental, 30% - 1ª Etapa (1a4 Série)					
503	3.1.90.04.00		CONTRATAÇÃO POR TEMPO DETERMINADO	1 - 200 001	157.000,00	129.053,35	129.053,35	0,00
					129.053,35	129.053,35	129.053,35	129.053,35
	3.1.90.04.02		13º SALÁRIO - CONTRATAÇÃO POR TEMPO DETERMINADO		0,00	0,00	0,00	0,00
					0,00	0,00	0,00	0,00
	3.1.90.04.03		FÉRIAS - CONTRATAÇÃO POR TEMPO DETERMINADO		0,00	0,00	0,00	0,00
					0,00	0,00	0,00	0,00
	3.1.90.04.11		SALÁRIOS - CONTRATO TEMPORÁRIO		0,00	122.200,00	122.200,00	0,00
					122.200,00	122.200,00	122.200,00	122.200,00
	3.1.90.04.16		OBRIGAÇÕES PATRONAIS - INSS - CONTRATO TEMPORÁRIO		0,00	0,00	0,00	0,00
					0,00	0,00	0,00	0,00
	3.1.90.04.51		ADICIONAIS DE CONTRATO TEMPORÁRIO		0,00	6.853,35	6.853,35	0,00
					6.853,35	6.853,35	6.853,35	6.853,35
	3.3.90.30.00		MATERIAL DE CONSUMO					

**MUNICÍPIO DE OIAIPOQUE**

RUA JOAQUIM CAETANO DA SILVA 460

05990445/0001-80

Exercício: 2022

**BALANÇETE DA DESPESA DE DEZEMBRO ( 01/01/2022 A 31/12/2022 )****PREFEITURA MUNICIPAL DE OIAIPOQUE**

31 de 39

FI	Func	Econ	Especificação	Vínculo	Dotação Atual	Emp no Mês	Liq no Mês	Emp A Pagar
Tipo					Empenho Atual	Liq Atual	Pago Mês	Pagto Atual
497				1 - 200 001	136.580,00	13.000,00	13.000,00	0,00
					13.000,00	13.000,00	13.000,00	13.000,00
	3.3.90.30.99		OUTROS MATERIAIS DE CONSUMO		0,00	13.000,00	13.000,00	0,00
					13.000,00	13.000,00	13.000,00	13.000,00
548	3.3.90.39.00		OUTROS SERVIÇOS DE TERCEIROS - PESSOA JURÍDICA	3 - 250 000	350.000,00	350.000,00	350.000,00	0,00
					350.000,00	350.000,00	350.000,00	350.000,00
	3.3.90.39.43		SERVIÇOS DE ENERGIA ELÉTRICA		0,00	350.000,00	350.000,00	0,00
					350.000,00	350.000,00	350.000,00	350.000,00
12.361.0008.2065.0000 Programa Nacional do Salário Educação - QSE/E.Fund. 5ª a 9ª								
332	3.3.90.30.00		MATERIAL DE CONSUMO	1 - 200 011 NV	40.780,00	0,00	0,00	0,00
					0,00	0,00	0,00	0,00
12.361.0008.2066.0000 Programa Nac de Apoio ao Transporte Escolar - PNATE/E.Fund. 5ª a 9ª								
333	3.3.90.30.00		MATERIAL DE CONSUMO	1 - 200 202 NV	6.660,00	0,00	0,00	0,00
					0,00	0,00	0,00	0,00
12.361.0008.2070.0000 Programa Nac de Apoio ao Transporte Escolar - PNATE/EJA								
334	3.3.90.30.00		MATERIAL DE CONSUMO	1 - 200 203 NV	1.660,00	0,00	0,00	0,00
					0,00	0,00	0,00	0,00
12.361.0008.2071.0000 Programa Nacional de Apoio ao Transporte Escolar - PNATE/AEE								
335	3.3.90.30.00		MATERIAL DE CONSUMO	1 - 200 204 NV	1.674,00	0,00	0,00	0,00
					0,00	0,00	0,00	0,00
12.361.0008.2072.0000 Programa Nac de Apoio a Merenda Escolar - PNAE/E.Fund. 1ª a 4ª								
336	3.3.90.30.00		MATERIAL DE CONSUMO	1 - 200 101 NV	118.360,00	0,00	0,00	0,00
					0,00	0,00	0,00	0,00
337	3.3.90.30.00		MATERIAL DE CONSUMO	1 - 241 000 NV	673,00	0,00	0,00	0,00
					0,00	0,00	0,00	0,00
12.361.0008.2081.0000 Programa Nac de Apoio a Merenda Escolar - PNAE/E.Fund.EJA								
338	3.3.90.30.00		MATERIAL DE CONSUMO	1 - 200 103 NV	14.800,00	0,00	0,00	0,00
					0,00	0,00	0,00	0,00
12.361.0008.2084.0000 Programa Nac de Apoio a Merenda Escolar - PNAE/E.Fund. AEE								
339	3.3.90.30.00		MATERIAL DE CONSUMO	1 - 200 104 NV	14.800,00	0,00	0,00	0,00
					0,00	0,00	0,00	0,00
12.361.0008.2085.0000 Programa Nac de Apoio a Merenda Escolar - PNAE/E.Fund. 5ª a 9ª								
340	3.3.90.30.00		MATERIAL DE CONSUMO	1 - 200 102 NV	59.180,00	0,00	0,00	0,00
					0,00	0,00	0,00	0,00
12.361.0008.2090.0000 Gestão Administrativa do Ensino Fundamental, 30% - 2ª Etapa (5a9 Série)								
505	3.1.90.04.00		CONTRATAÇÃO POR TEMPO DETERMINADO	1 - 200 001	0,00	0,00	0,00	0,00
					0,00	0,00	0,00	0,00
	3.1.90.04.03		FÉRIAS - CONTRATAÇÃO POR TEMPO DET		0,00	0,00	0,00	0,00
					0,00	0,00	0,00	0,00
	3.1.90.04.11		SALÁRIOS - CONTRATO TEMPORÁRIO		0,00	0,00	0,00	0,00
					0,00	0,00	0,00	0,00
	3.1.90.04.13		13º SALÁRIO - CONTRATO TEMPORÁRIO		0,00	0,00	0,00	0,00
					0,00	0,00	0,00	0,00



**MUNICÍPIO DE OIAIPOQUE**  
RUA JOAQUIM CAETANO DA SILVA 460  
05990445/0001-80 Exercício: 2022  
**BALANÇETE DA DESPESA DE DEZEMBRO ( 01/01/2022 A 31/12/2022 )**  
**PREFEITURA MUNICIPAL DE OIAIPOQUE**

32 de 39

FI	Func	Econ	Especificação	Vínculo	Dotação Atual	Emp no Mês	Liq no Mês	Emp A Pagar
Tipo					Empenho Atual	Liq Atual	Pago Mês	Pagto Atual
	3.1.90.04.16		OBRIGAÇÕES PATRONAIS - INSS - CONTR/		0,00	0,00	0,00	0,00
					0,00	0,00	0,00	0,00
	3.1.90.04.51		ADICIONAIS DE CONTRATO TEMPORÁRIO		0,00	0,00	0,00	0,00
					0,00	0,00	0,00	0,00
498	3.3.90.30.00		MATERIAL DE CONSUMO	1 - 200 001	98.560,00	0,00	0,00	0,00
					0,00	0,00	0,00	0,00
	3.3.90.30.99		OUTROS MATERIAIS DE CONSUMO		0,00	0,00	0,00	0,00
					0,00	0,00	0,00	0,00
<b>12.361.0008.2096.0000 Programa Nacional do Salário Educação - QSE/EJA</b>								
341	3.3.90.30.00		MATERIAL DE CONSUMO	1 - 200 012 NV	10.190,00	0,00	0,00	0,00
					0,00	0,00	0,00	0,00
<b>12.361.0008.2097.0000 Programa Nacional do Salário Educação - QSE/AEE</b>								
342	3.3.90.30.00		MATERIAL DE CONSUMO	1 - 200 013 NV	10.190,00	0,00	0,00	0,00
					0,00	0,00	0,00	0,00
<b>12.361.0008.2098.0000 Gestão Administrativa do Ensino de Jovens e Adulto - 30% / EJA</b>								
499	3.3.90.30.00		MATERIAL DE CONSUMO	1 - 200 001	10.140,00	0,00	0,00	0,00
					0,00	0,00	0,00	0,00
<b>12.361.0008.2099.0000 Gestão Administrativa do Ensino Especial - 30% / AEE</b>								
500	3.3.90.30.00		MATERIAL DE CONSUMO	1 - 200 001	12.150,00	0,00	0,00	0,00
					0,00	0,00	0,00	0,00
<b>12.365.0008.1007.0000 Construção, Reforma e Ampliação de Creche</b>								
343	4.4.90.51.00		OBRAS E INSTALAÇÕES	1 - 200 001 NV	72.000,00	0,00	0,00	0,00
					0,00	0,00	0,00	0,00
373	4.4.90.52.00		EQUIPAMENTOS E MATERIAL PERMANENTE	1 - 200 001 NV	213.000,00	0,00	0,00	0,00
					0,00	0,00	0,00	0,00
<b>12.365.0008.2021.0000 Gestão do Programa Alimentação Escolar - PNAE/PRE</b>								
344	3.3.90.30.00		MATERIAL DE CONSUMO	1 - 200 105 NV	59.180,00	0,00	0,00	0,00
					0,00	0,00	0,00	0,00
<b>12.365.0008.2027.0000 Programa Nacional de Apoio ao Transporte Escolar - PNATE/PRE</b>								
345	3.3.90.30.00		MATERIAL DE CONSUMO	1 - 200 206 NV	6.660,00	0,00	0,00	0,00
					0,00	0,00	0,00	0,00
<b>12.365.0008.2028.0000 Programa Nacional de Apoio ao Transporte Escolar - PNATE/CRECHE</b>								
346	3.3.90.30.00		MATERIAL DE CONSUMO	1 - 200 205 NV	3.330,00	0,00	0,00	0,00
					0,00	0,00	0,00	0,00
<b>12.365.0008.2030.0000 Gestão do Programa Nacional de Alimentação Escolar - PNAE/CRECHE</b>								
347	3.3.90.30.00		MATERIAL DE CONSUMO	1 - 200 106 NV	29.580,00	0,00	0,00	0,00
					0,00	0,00	0,00	0,00
<b>12.365.0008.2044.0000 Gestão Administrativa Ensino Infantil, 30% - PRE</b>								
496	3.3.90.30.00		MATERIAL DE CONSUMO	1 - 200 001	81.950,00	0,00	0,00	0,00
					0,00	0,00	0,00	0,00
	3.3.90.30.99		OUTROS MATERIAIS DE CONSUMO		0,00	0,00	0,00	0,00
					0,00	0,00	0,00	0,00
<b>12.365.0008.2050.0000 Programa Nacional do Salário Educação - QSE/PRE</b>								
348	3.3.90.30.00		MATERIAL DE CONSUMO	1 - 200 015 NV	40.780,00	0,00	0,00	0,00

**MUNICÍPIO DE OIAPOQUE**

RUA JOAQUIM CAETANO DA SILVA 460

05990445/0001-80

Exercício: 2022

**BALANÇETE DA DESPESA DE DEZEMBRO ( 01/01/2022 A 31/12/2022 )****PREFEITURA MUNICIPAL DE OIAPOQUE**

33 de 39

FI	Func	Econ	Especificação	Vínculo	Dotação Atual	Emp no Mês	Liq no Mês	Emp A Pagar
Tipo					Empenho Atual	Liq Atual	Pago Mês	Pagto Atual
					0,00	0,00	0,00	0,00
12.365.0008.2060.0000			Programa Nacional do Salário Educação - qse/creche					
349	3.3.90.30.00		MATERIAL DE CONSUMO	1 - 200 014 NV	20.412,00	0,00	0,00	0,00
					0,00	0,00	0,00	0,00
12.365.0008.2094.0000			Gestão Administrativa Ensino Infantil, 30% - CRECHE					
495	3.3.90.30.00		MATERIAL DE CONSUMO	1 - 200 001	51.760,00	0,00	0,00	0,00
					0,00	0,00	0,00	0,00
1014			SECRETARIA MUNICIPAL DE CULTURA - SEMCULT		1.312.177,50	1.046.659,76	1.046.659,76	0,00
101401			Secretaria Municipal de Cultura		1.046.659,76	1.046.659,76	1.046.659,76	1.046.659,76
13.392.0006.1090.0000			Aquisição de Equipamento p/ a Sec. Cultura					
391	4.4.90.52.00		EQUIPAMENTOS E	1 - 001 001 NV	5.000,00	0,00	0,00	0,00
			MATERIAL PERMANENTE		0,00	0,00	0,00	0,00
13.392.0006.2022.0000			Gestão das Festividades Culturais, Cívicas e/ou Religiosas					
392	3.3.90.14.00		DIÁRIAS - PESSOAL CIVIL	1 - 001 001 NV	5.000,00	1.492,40	1.492,40	0,00
					1.492,40	1.492,40	1.492,40	1.492,40
	3.3.90.14.14		DIÁRIAS NO PAIS		0,00	1.492,40	1.492,40	0,00
					1.492,40	1.492,40	1.492,40	1.492,40
393	3.3.90.30.00		MATERIAL DE CONSUMO	1 - 001 001 NV	11.000,00	0,00	0,00	0,00
					0,00	0,00	0,00	0,00
394	3.3.90.30.00		MATERIAL DE CONSUMO	1 - 001 001 NV	11.000,00	0,00	0,00	0,00
					0,00	0,00	0,00	0,00
395	3.3.90.30.00		MATERIAL DE CONSUMO	1 - 100 004 NV	530,00	0,00	0,00	0,00
					0,00	0,00	0,00	0,00
396	3.3.90.31.00		PREMIAÇÕES CULTURAIS, ARTÍSTICAS, CIENTÍFICAS, DESPORTIVAS E	1 - 001 001 NV	11.000,00	0,00	0,00	0,00
					0,00	0,00	0,00	0,00
397	3.3.90.36.00		OUTROS SERVIÇOS DE TERCEIROS - PESSOA FÍSICA	1 - 001 001 NV	18.200,00	0,00	0,00	0,00
					0,00	0,00	0,00	0,00
398	3.3.90.36.00		OUTROS SERVIÇOS DE TERCEIROS - PESSOA FÍSICA	1 - 100 004 NV	97.080,00	0,00	0,00	0,00
					0,00	0,00	0,00	0,00
399	3.3.90.36.00		OUTROS SERVIÇOS DE TERCEIROS - PESSOA FÍSICA	1 - 100 004 NV	83.860,00	21.500,00	21.500,00	0,00
					21.500,00	21.500,00	21.500,00	21.500,00
	3.3.90.36.99		OUTROS SERVIÇOS DE PESSOA FÍSICA		0,00	21.500,00	21.500,00	0,00
					21.500,00	21.500,00	21.500,00	21.500,00
400	3.3.90.39.00		OUTROS SERVIÇOS DE TERCEIROS - PESSOA JURÍDICA	1 - 001 001 NV	197.450,00	197.450,00	197.450,00	0,00
					197.450,00	197.450,00	197.450,00	197.450,00
	3.3.90.39.99		OUTROS SERVIÇOS DE TERCEIROS - PESSOA JURÍDICA		0,00	197.450,00	197.450,00	0,00
					197.450,00	197.450,00	197.450,00	197.450,00
551	3.3.90.39.00		OUTROS SERVIÇOS DE	96 - 001 006	732.157,50	732.157,50	732.157,50	0,00

**MUNICÍPIO DE OIAPOQUE**

RUA JOAQUIM CAETANO DA SILVA 460

05990445/0001-80

Exercício: 2022

**BALANÇETE DA DESPESA DE DEZEMBRO ( 01/01/2022 A 31/12/2022 )****PREFEITURA MUNICIPAL DE OIAPOQUE**

34 de 39

FI	Func	Econ	Especificação	Vínculo	Dotação Atual	Emp no Mês	Liq no Mês	Emp A Pagar
Tipo					Empenho Atual	Liq Atual	Pago Mês	Pagto Atual
			TERCEIROS - PESSOA JURÍDICA		732.157,50	732.157,50	732.157,50	732.157,50
	3.3.90.39.23		FESTIVIDADES E HOMENAGENS		0,00	732.157,50	732.157,50	0,00
					732.157,50	732.157,50	732.157,50	732.157,50
<b>13.392.0006.2023.0000</b>			<b>Gestão das Atividades da Secretaria Municipal de Cultura</b>					
401	3.1.90.11.00		VENCIMENTOS E VANTAGENS FIXAS - PESSOAL CIVIL	1 - 001 001 NV	94.100,00	94.059,86	94.059,86	0,00
					94.059,86	94.059,86	94.059,86	94.059,86
	3.1.90.11.01		VENCIMENTOS E SALÁRIOS		0,00	87.459,86	87.459,86	0,00
					87.459,86	87.459,86	87.459,86	87.459,86
	3.1.90.11.33		GRATIFICAÇÃO POR EXERCÍCIO DE FUNÇÃO		0,00	300,00	300,00	0,00
					300,00	300,00	300,00	300,00
	3.1.90.11.43		13º SALÁRIO		0,00	6.300,00	6.300,00	0,00
					6.300,00	6.300,00	6.300,00	6.300,00
402	3.1.90.13.00		OBRIGAÇÕES PATRONAIS	1 - 001 001 NV	17.800,00	0,00	0,00	0,00
					0,00	0,00	0,00	0,00
	3.1.90.13.02		CONTRIBUIÇÕES PREVIDENCIÁRIAS - INSS		0,00	0,00	0,00	0,00
					0,00	0,00	0,00	0,00
403	3.3.90.30.00		MATERIAL DE CONSUMO	1 - 001 001 NV	6.000,00	0,00	0,00	0,00
					0,00	0,00	0,00	0,00
404	3.3.90.36.00		OUTROS SERVIÇOS DE TERCEIROS - PESSOA FÍSICA	1 - 001 001 NV	11.000,00	0,00	0,00	0,00
					0,00	0,00	0,00	0,00
405	3.3.90.39.00		OUTROS SERVIÇOS DE TERCEIROS - PESSOA JURÍDICA	1 - 001 001 NV	11.000,00	0,00	0,00	0,00
					0,00	0,00	0,00	0,00
<b>1015</b>			<b>SECRETARIA MUNICIPAL DE TURISMO - SEMTUR</b>		<b>273.780,00</b>	<b>147.166,18</b>	<b>147.166,18</b>	<b>0,00</b>
101501			Secretaria Municipal de Turismo		147.166,18	147.166,18	147.166,18	147.166,18
<b>23.695.0009.11.10.0000</b>			<b>Aquisição de Equipamento p/ a Sec. Turismo</b>					
406	4.4.90.52.00		EQUIPAMENTOS E MATERIAL PERMANENTE	1 - 001 001 NV	5.000,00	0,00	0,00	0,00
					0,00	0,00	0,00	0,00
<b>23.695.0009.2025.0000</b>			<b>Gestão das Atividades da Secretaria de Turismo</b>					
472	3.1.90.11.00		VENCIMENTOS E VANTAGENS FIXAS - PESSOAL CIVIL	1 - 001 001	140.000,00	139.987,90	139.987,90	0,00
					139.987,90	139.987,90	139.987,90	139.987,90
	3.1.90.11.01		VENCIMENTOS E SALÁRIOS		0,00	124.937,04	124.937,04	0,00
					124.937,04	124.937,04	124.937,04	124.937,04
	3.1.90.11.37		GRATIFICAÇÃO POR TEMPO DE SERVIÇO		0,00	4.044,16	4.044,16	0,00
					4.044,16	4.044,16	4.044,16	4.044,16
	3.1.90.11.43		13º SALÁRIO		0,00	11.006,70	11.006,70	0,00
					11.006,70	11.006,70	11.006,70	11.006,70

**MUNICÍPIO DE OIAPOQUE**

RUA JOAQUIM CAETANO DA SILVA 460

05990445/0001-80 Exercício: 2022

**BALANÇETE DA DESPESA DE DEZEMBRO ( 01/01/2022 A 31/12/2022 )****PREFEITURA MUNICIPAL DE OIAPOQUE**

35 de 39

FI	Func	Econ	Especificação	Vínculo	Dotação Atual	Emp no Mês	Liq no Mês	Emp A Pagar
Tipo					Empenho Atual	Liq Atual	Pago Mês	Pagto Atual
407	3.1.90.13.00		OBRIGAÇÕES PATRONAIS	1 - 001 001 NV	63.610,00	0,00	0,00	0,00
					0,00	0,00	0,00	0,00
408	3.1.90.13.00		OBRIGAÇÕES PATRONAIS	1 - 001 001 NV	29.170,00	0,00	0,00	0,00
					0,00	0,00	0,00	0,00
	3.1.90.13.02		CONTRIBUIÇÕES PREVIDENCIÁRIAS - INSS		0,00	0,00	0,00	0,00
					0,00	0,00	0,00	0,00
409	3.3.90.14.00		DIÁRIAS - PESSOAL CIVIL	1 - 001 001 NV	8.000,00	7.178,28	7.178,28	0,00
					7.178,28	7.178,28	7.178,28	7.178,28
	3.3.90.14.14		DIÁRIAS NO PAIS		0,00	7.178,28	7.178,28	0,00
					7.178,28	7.178,28	7.178,28	7.178,28
410	3.3.90.30.00		MATERIAL DE CONSUMO	1 - 001 001 NV	6.000,00	0,00	0,00	0,00
					0,00	0,00	0,00	0,00
411	3.3.90.36.00		OUTROS SERVIÇOS DE TERCEIROS - PESSOA FÍSICA	1 - 001 001 NV	11.000,00	0,00	0,00	0,00
					0,00	0,00	0,00	0,00
412	3.3.90.39.00		OUTROS SERVIÇOS DE TERCEIROS - PESSOA JURÍDICA	1 - 001 001 NV	11.000,00	0,00	0,00	0,00
					0,00	0,00	0,00	0,00
1017			SECRETARIA MUNIC.DE PESCA E AQUICULTURA - SEMPESAO		151.700,00	53.307,65	53.307,65	0,00
101701			Secretaria Munic.de Pesca e Aquicultura		53.307,65	53.307,65	53.307,65	53.307,65
23.692.0004.1015.0000			Aquisição de Equipamento p/ Sec.Pesca e Aquicultura					
421	4.4.90.52.00		EQUIPAMENTOS E MATERIAL PERMANENTE	1 - 001 001 NV	5.000,00	0,00	0,00	0,00
					0,00	0,00	0,00	0,00
23.692.0004.2088.0000			Gestão das Atividades da Sec.Pesca e Aquicultura					
422	3.1.90.11.00		VENCIMENTOS E VANTAGENS FIXAS - PESSOAL CIVIL	1 - 001 001 NV	89.100,00	53.307,65	53.307,65	0,00
					53.307,65	53.307,65	53.307,65	53.307,65
	3.1.90.11.01		VENCIMENTOS E SALÁRIOS		0,00	28.975,79	28.975,79	0,00
					28.975,79	28.975,79	28.975,79	28.975,79
	3.1.90.11.31		GRATIFICAÇÕES POR EXERCÍCIO DE CARC		0,00	15.344,00	15.344,00	0,00
					15.344,00	15.344,00	15.344,00	15.344,00
	3.1.90.11.42		FÉRIAS INDENIZADAS, VENCIDAS E PROPÇ		0,00	1.928,00	1.928,00	0,00
					1.928,00	1.928,00	1.928,00	1.928,00
	3.1.90.11.43		13º SALÁRIO		0,00	2.733,93	2.733,93	0,00
					2.733,93	2.733,93	2.733,93	2.733,93
	3.1.90.11.50		SALÁRIO MATERNIDADE		0,00	4.130,00	4.130,00	0,00
					4.130,00	4.130,00	4.130,00	4.130,00
	3.1.90.11.51		OUTROS ADICIONAIS, VANTAGENS, GRATI		0,00	195,93	195,93	0,00
					195,93	195,93	195,93	195,93
	3.1.90.13.00		OBRIGAÇÕES		19.600,00	0,00	0,00	0,00

**MUNICÍPIO DE OIAPOQUE**

RUA JOAQUIM CAETANO DA SILVA 460

05990445/0001-80

Exercício: 2022

**BALANÇETE DA DESPESA DE DEZEMBRO ( 01/01/2022 A 31/12/2022 )****PREFEITURA MUNICIPAL DE OIAPOQUE**

36 de 39

FI	Func	Econ	Especificação	Vínculo	Dotação Atual	Emp no Mês	Liq no Mês	Emp A Pagar
Tipo					Empenho Atual	Liq Atual	Pago Mês	Pagto Atual
423			PATRONAIS	1 - 001 001 NV	0,00	0,00	0,00	0,00
	3.1.90.13.02		CONTRIBUIÇÕES PREVIDENCIÁRIAS - INSS		0,00	0,00	0,00	0,00
					0,00	0,00	0,00	0,00
424	3.3.90.30.00		MATERIAL DE CONSUMO	1 - 001 001 NV	5.000,00	0,00	0,00	0,00
					0,00	0,00	0,00	0,00
425	3.3.90.36.00		OUTROS SERVIÇOS DE TERCEIROS - PESSOA FÍSICA	1 - 001 001 NV	22.000,00	0,00	0,00	0,00
					0,00	0,00	0,00	0,00
426	3.3.90.39.00		OUTROS SERVIÇOS DE TERCEIROS - PESSOA JURÍDICA	1 - 001 001 NV	11.000,00	0,00	0,00	0,00
					0,00	0,00	0,00	0,00
1018			SECRETARIA MUNICIPAL DE AGRICULTURA - SEMAGRI		433.150,00	351.519,98	351.519,98	0,00
101801			Secretaria Municipal de Agricultura		351.519,98	351.519,98	351.519,98	351.519,98
20.605.0004.1011.0000			Aquisição de Veículo para Apoio ao Escoamento da Produção Agrícola					
427	4.4.90.52.00		EQUIPAMENTOS E MATERIAL PERMANENTE	1 - 001 001 NV	7.000,00	0,00	0,00	0,00
					0,00	0,00	0,00	0,00
20.605.0004.1023.0000			Aquisição de Máquinas e Equipamentos Agrícolas					
428	4.4.90.52.00		EQUIPAMENTOS E MATERIAL PERMANENTE	1 - 001 001 NV	7.000,00	0,00	0,00	0,00
					0,00	0,00	0,00	0,00
20.605.0004.1025.0000			Aquisição de Equipamento p/da Sec.de Agricultura					
429	4.4.90.52.00		EQUIPAMENTOS E MATERIAL PERMANENTE	1 - 001 001 NV	5.000,00	0,00	0,00	0,00
					0,00	0,00	0,00	0,00
20.605.0004.1055.0000			Aquisição de Ônibus para Apoio aos Agricultores					
430	4.4.90.52.00		EQUIPAMENTOS E MATERIAL PERMANENTE	1 - 001 001 NV	5.500,00	0,00	0,00	0,00
					0,00	0,00	0,00	0,00
20.605.0004.2016.0000			Gestão das Atividades da Secretaria de Agricultura					
464	3.1.90.04.00		CONTRATAÇÃO POR TEMPO DETERMINADO	1 - 001 001	44.000,00	36.400,00	36.400,00	0,00
					36.400,00	36.400,00	36.400,00	36.400,00
	3.1.90.04.11		SALÁRIOS - CONTRATO TEMPORÁRIO		0,00	33.600,00	33.600,00	0,00
					33.600,00	33.600,00	33.600,00	33.600,00
	3.1.90.04.13		13º SALÁRIO - CONTRATO TEMPORÁRIO		0,00	2.800,00	2.800,00	0,00
					2.800,00	2.800,00	2.800,00	2.800,00
	3.1.90.04.16		OBRIGAÇÕES PATRONAIS - INSS - CONTRU		0,00	0,00	0,00	0,00
					0,00	0,00	0,00	0,00
431	3.1.90.11.00		VENCIMENTOS E VANTAGENS FIXAS - PESSOAL CIVIL	1 - 001 001 NV	193.420,00	193.359,86	193.359,86	0,00
					193.359,86	193.359,86	193.359,86	193.359,86
	3.1.90.11.01		VENCIMENTOS E SALÁRIOS		0,00	158.987,52	158.987,52	0,00
					158.987,52	158.987,52	158.987,52	158.987,52
	3.1.90.11.10		ADICIONAL DE INSALUBRIDADE		0,00	5.110,00	5.110,00	0,00
					5.110,00	5.110,00	5.110,00	5.110,00

**MUNICÍPIO DE OIAIPOQUE**

RUA JOAQUIM CAETANO DA SILVA 460

05990445/0001-80

Exercício: 2022

**BALANÇETE DA DESPESA DE DEZEMBRO ( 01/01/2022 A 31/12/2022 )****PREFEITURA MUNICIPAL DE OIAIPOQUE**

37 de 39

FI	Func	Econ	Especificação	Vínculo	Dotação Atual	Emp no Mês	Liq no Mês	Emp A Pagar
Tipo					Empenho Atual	Liq Atual	Pago Mês	Pagto Atual
	3.1.90.11.37		GRATIFICAÇÃO POR TEMPO DE SERVIÇO		0,00	8.526,92	8.526,92	0,00
					8.526,92	8.526,92	8.526,92	8.526,92
	3.1.90.11.42		FÉRIAS INDENIZADAS, VENCIDAS E PROPORCIONAIS		0,00	1.722,82	1.722,82	0,00
					1.722,82	1.722,82	1.722,82	1.722,82
	3.1.90.11.43		13º SALÁRIO		0,00	17.183,84	17.183,84	0,00
					17.183,84	17.183,84	17.183,84	17.183,84
	3.1.90.11.51		OUTROS ADICIONAIS, VANTAGENS, GRATIFICAÇÕES		0,00	1.828,76	1.828,76	0,00
					1.828,76	1.828,76	1.828,76	1.828,76
432	3.1.90.13.00		OBRIGAÇÕES PATRONAIS	1 - 001 001 NV	40.230,00	0,00	0,00	0,00
					0,00	0,00	0,00	0,00
	3.1.90.13.02		CONTRIBUIÇÕES PREVIDENCIÁRIAS - INSS		0,00	0,00	0,00	0,00
					0,00	0,00	0,00	0,00
433	3.3.90.14.00		DIÁRIAS - PESSOAL CIVIL	1 - 001 001 NV	4.000,00	3.760,12	3.760,12	0,00
					3.760,12	3.760,12	3.760,12	3.760,12
	3.3.90.14.14		DIÁRIAS NO PAÍS		0,00	3.760,12	3.760,12	0,00
					3.760,12	3.760,12	3.760,12	3.760,12
434	3.3.90.30.00		MATERIAL DE CONSUMO	1 - 001 001 NV	6.500,00	0,00	0,00	0,00
					0,00	0,00	0,00	0,00
435	3.3.90.32.00		MATERIAL, BEM OU SERVIÇO PARA DISTRIBUIÇÃO GRATUITA	1 - 001 001 NV	500,00	0,00	0,00	0,00
					0,00	0,00	0,00	0,00
436	3.3.90.36.00		OUTROS SERVIÇOS DE TERCEIROS - PESSOA FÍSICA	1 - 001 001 NV	40.500,00	38.500,00	38.500,00	0,00
					38.500,00	38.500,00	38.500,00	38.500,00
	3.3.90.36.30		SERVIÇOS MÉDICOS E ODONTOLÓGICOS		0,00	4.500,00	4.500,00	0,00
					4.500,00	4.500,00	4.500,00	4.500,00
	3.3.90.36.99		OUTROS SERVIÇOS DE PESSOA FÍSICA		0,00	34.000,00	34.000,00	0,00
					34.000,00	34.000,00	34.000,00	34.000,00
543	3.3.90.36.00		OUTROS SERVIÇOS DE TERCEIROS - PESSOA FÍSICA	96 - 001 006	79.500,00	79.500,00	79.500,00	0,00
					79.500,00	79.500,00	79.500,00	79.500,00
	3.3.90.36.06		SERVIÇOS TÉCNICOS PROFISSIONAIS		0,00	75.500,00	75.500,00	0,00
					75.500,00	75.500,00	75.500,00	75.500,00
	3.3.90.36.35		SERVIÇO DE APOIO ADMINISTRATIVO, TÉCNICO		0,00	4.000,00	4.000,00	0,00
					4.000,00	4.000,00	4.000,00	4.000,00
437	3.3.90.39.00		OUTROS SERVIÇOS DE TERCEIROS - PESSOA JURÍDICA	1 - 001 001 NV	0,00	0,00	0,00	0,00
					0,00	0,00	0,00	0,00

**MUNICÍPIO DE OIAIPOQUE**

RUA JOAQUIM CAETANO DA SILVA 460

05990445/0001-80 Exercício: 2022

**BALANÇETE DA DESPESA DE DEZEMBRO ( 01/01/2022 A 31/12/2022 )****PREFEITURA MUNICIPAL DE OIAIPOQUE**

38 de 39

FI	Func	Econ	Especificação	Vínculo	Dotação Atual	Emp no Mês	Liq no Mês	Emp A Pagar
Tipo					Empenho Atual	Liq Atual	Pago Mês	Pagto Atual
1019			SECRETARIA MUNIC. DE DESENVOL. E URBANISMO - SEMDUH		324.390,00	232.821,58	232.821,58	0,00
101901			Secretaria Munic.de Desenvolvimento e Urbanismo		232.821,58	232.821,58	232.821,58	232.821,58
15.452.0003.1069.0000			Aquisição de Equipamento p/ a Sec. Desenvolvimento Urbano					
438	4.4.90.52.00		EQUIPAMENTOS E MATERIAL PERMANENTE	1 - 001 001 NV	500,00	0,00	0,00	0,00
					0,00	0,00	0,00	0,00
15.452.0003.2089.0000			Gestão das Atividades da Sec.Desenvolvimento e Urbanismo					
439	3.1.90.11.00		VENCIMENTOS E VANTAGENS FIXAS - PESSOAL CIVIL	1 - 001 001 NV	229.650,00	229.644,23	229.644,23	0,00
					229.644,23	229.644,23	229.644,23	229.644,23
	3.1.90.11.01		VENCIMENTOS E SALÁRIOS		0,00	156.795,89	156.795,89	0,00
					156.795,89	156.795,89	156.795,89	156.795,89
	3.1.90.11.04		ADICIONAL NOTURNO		0,00	5.752,71	5.752,71	0,00
					5.752,71	5.752,71	5.752,71	5.752,71
	3.1.90.11.31		GRATIFICAÇÕES POR EXERCÍCIO DE CARGO		0,00	6.720,00	6.720,00	0,00
					6.720,00	6.720,00	6.720,00	6.720,00
	3.1.90.11.33		GRATIFICAÇÃO POR EXERCÍCIO DE FUNÇÃO		0,00	22.416,00	22.416,00	0,00
					22.416,00	22.416,00	22.416,00	22.416,00
	3.1.90.11.37		GRATIFICAÇÃO POR TEMPO DE SERVIÇO		0,00	15.970,72	15.970,72	0,00
					15.970,72	15.970,72	15.970,72	15.970,72
	3.1.90.11.42		FÉRIAS INDENIZADAS, VENCIDAS E PROPRIAS		0,00	3.486,61	3.486,61	0,00
					3.486,61	3.486,61	3.486,61	3.486,61
	3.1.90.11.43		13º SALÁRIO		0,00	16.527,60	16.527,60	0,00
					16.527,60	16.527,60	16.527,60	16.527,60
	3.1.90.11.51		OUTROS ADICIONAIS, VANTAGENS, GRATIFICAÇÕES		0,00	1.974,70	1.974,70	0,00
					1.974,70	1.974,70	1.974,70	1.974,70
440	3.1.90.13.00		OBRIGAÇÕES PATRONAIS	1 - 001 001 NV	47.940,00	0,00	0,00	0,00
					0,00	0,00	0,00	0,00
	3.1.90.13.02		CONTRIBUIÇÕES PREVIDENCIÁRIAS - INSS		0,00	0,00	0,00	0,00
					0,00	0,00	0,00	0,00
441	3.3.90.14.00		DIÁRIAS - PESSOAL CIVIL	1 - 001 001 NV	3.200,00	3.177,35	3.177,35	0,00
					3.177,35	3.177,35	3.177,35	3.177,35
	3.3.90.14.14		DIÁRIAS NO PAÍS		0,00	3.177,35	3.177,35	0,00
					3.177,35	3.177,35	3.177,35	3.177,35
442	3.3.90.30.00		MATERIAL DE CONSUMO	1 - 001 001 NV	10.800,00	0,00	0,00	0,00
					0,00	0,00	0,00	0,00
443	3.3.90.36.00		OUTROS SERVIÇOS DE TERCEIROS - PESSOA FÍSICA	1 - 001 001 NV	24.300,00	0,00	0,00	0,00
					0,00	0,00	0,00	0,00
444	3.3.90.39.00		OUTROS SERVIÇOS DE TERCEIROS - PESSOA JURÍDICA	1 - 001 001 NV	8.000,00	0,00	0,00	0,00
					0,00	0,00	0,00	0,00

**MUNICÍPIO DE OIAPOQUE**

RUA JOAQUIM CAETANO DA SILVA 460

05990445/0001-80

Exercício: 2022

**BALANÇETE DA DESPESA DE DEZEMBRO ( 01/01/2022 A 31/12/2022 )**

PREFEITURA MUNICIPAL DE OIAPOQUE

39 de 39

Fi	Func	Econ	Especificação	Vinculo	Dotação Atual	Emp no Mês	Liq no Mês	Emp A Pagar
Tipo					Empenho Atual	Liq Atual	Pago Mês	Pagto Atual
1020			SECRETARIA MUNIC. DE GOVERNO, ASSUNT.EXT., COORP. INST.		139.089,30	139.089,30	139.089,30	0,00
102001			Secretaria Munic.de Governo, Assunt.Externos, Coop.Instit.		139.089,30	139.089,30	139.089,30	139.089,30
04.122.0001.1057.0000			Aquisição de Equipamento p/ a Sec. Governo					
445	4.4.90.52.00		EQUIPAMENTOS E MATERIAL PERMANENTE	1 - 001 001 NV	5.000,00	0,00	0,00	0,00
					0,00	0,00	0,00	0,00
04.122.0001.2095.0000			Gestão as Atividades da Sec. de Governo					
446	3.1.90.11.00		VENCIMENTOS E VANTAGENS FIXAS - PESSOAL CIVIL	1 - 001 001 NV	134.750,00	134.575,00	134.575,00	0,00
					134.575,00	134.575,00	134.575,00	134.575,00
	3.1.90.11.01		VENCIMENTOS E SALÁRIOS		0,00	125.090,00	125.090,00	0,00
					125.090,00	125.090,00	125.090,00	125.090,00
	3.1.90.11.43		13º SALÁRIO		0,00	7.945,00	7.945,00	0,00
					7.945,00	7.945,00	7.945,00	7.945,00
	3.1.90.11.51		OUTROS ADICIONAIS, VANTAGENS, GRATI		0,00	1.540,00	1.540,00	0,00
					1.540,00	1.540,00	1.540,00	1.540,00
447	3.1.90.13.00		OBRIGAÇÕES PATRONAIS	1 - 001 001 NV	27.840,00	0,00	0,00	0,00
					0,00	0,00	0,00	0,00
	3.1.90.13.02		CONTRIBUIÇÕES PREVIDENCIÁRIAS - INSS		0,00	0,00	0,00	0,00
					0,00	0,00	0,00	0,00
448	3.3.90.14.00		DIÁRIAS - PESSOAL CIVIL	1 - 001 001 NV	12.000,00	4.514,30	4.514,30	0,00
					4.514,30	4.514,30	4.514,30	4.514,30
	3.3.90.14.14		DIÁRIAS NO PAIS		0,00	4.514,30	4.514,30	0,00
					4.514,30	4.514,30	4.514,30	4.514,30
449	3.3.90.30.00		MATERIAL DE CONSUMO	1 - 001 001 NV	12.000,00	0,00	0,00	0,00
					0,00	0,00	0,00	0,00
450	3.3.90.36.00		OUTROS SERVIÇOS DE TERCEIROS - PÉSSOA FÍSICA	1 - 001 001 NV	11.000,00	0,00	0,00	0,00
					0,00	0,00	0,00	0,00
451	3.3.90.39.00		OUTROS SERVIÇOS DE TERCEIROS - PÉSSOA JURÍDICA	1 - 001 001 NV	8.000,00	0,00	0,00	0,00
					0,00	0,00	0,00	0,00
TOTAL DO ORGÃO					56.490.531,02	44.807.145,41	40.176.478,87	5.699.852,66
PODER EXECUTIVO					44.807.145,41	40.176.478,87	39.107.292,76	39.107.292,76



**MUNICÍPIO DE OIAPOQUE**  
RUA JOAQUIM CAETANO DA SILVA,460

Balanco Exercício: 2022

059990446/0001-80

**ANEXO 11**  
**COMPARATIVO DA DESPESA AUTORIZADA COM A REALIZADA**  
**ENTIDADE: PREFEITURA MUNICIPAL DE OIAPOQUE - PERÍODO: 01/01/2022 ATÉ 31/12/2022**

Page 1

COD ESPECIFICACAO	CREDITO ORC E SUPLEMENT	CREDITO ESP E EXTRA	REALOCAÇÃO ALTERAÇÃO DE QDD	TOTAL	REALIZADA	DIFERENCAS
<b>1002 GABINETE DO PREFEITO - GAB</b>						
3.1.90.04.00	CONTRATAÇÃO POR TEMPO DETERMINADO	0,00	0,00	119.150,00	97.168,07	21.981,93
	119.150,00					
3.1.90.11.00	VENCIMENTOS E VANTAGENS FIXAS - PESSOAL CIVIL	0,00	0,00	1.308.408,92	1.298.168,97	10.239,95
	1.308.408,92					
3.1.90.13.00	OBRIGAÇÕES PATRONAIS	0,00	0,00	269.580,00	6.720,00	262.860,00
	278.580,00					
3.3.90.14.00	DIARIAS - PESSOAL CIVIL	0,00	-7.000,00	55.970,00	40.800,35	15.369,65
	51.370,00					
3.3.90.30.00	MATERIAL DE CONSUMO	0,00	4.600,00	98.500,00	0,00	98.500,00
	109.000,00					
3.3.90.33.00	PASSAGENS E DESPESAS COM LOCOMOÇÃO	0,00	-10.500,00	21.500,00	0,00	21.500,00
	21.500,00					
3.3.90.36.00	OUTROS SERVIÇOS DE TERCEIROS - PESSOA FÍSICA	0,00	-19.783,42	75.316,98	0,00	75.316,98
	95.100,00					
3.3.90.39.00	OUTROS SERVIÇOS DE TERCEIROS - PESSOA JURÍDICA	0,00	80.783,42	237.463,42	136.670,16	100.793,26
	156.680,00					
4.4.90.52.00	EQUIPAMENTOS E MATERIAL PERMANENTE	0,00	-48.100,00	16.400,00	0,00	16.400,00
	64.500,00					
<b>TOTAL DO ORÇAO</b>	<b>2.202.288,92</b>	<b>0,00</b>	<b>0,00</b>	<b>2.202.288,92</b>	<b>1.579.927,55</b>	<b>622.961,37</b>
<b>1003 PROCURADORIA GERAL DO MUNICÍPIO - PROGEM</b>						
3.1.90.11.00	VENCIMENTOS E VANTAGENS FIXAS - PESSOAL CIVIL	0,00	0,00	276.020,00	275.977,70	42,30
	276.020,00					

ANEXO 2- COMPARATIVO DA DESPESA





**MUNICÍPIO DE OIAPOQUE**  
RUA JOAQUIM CAETANO DA SILVA 480  
05990445/0001490 Balanço Exercício: 2022

**ANEXO 11**  
**COMPARATIVO DA DESPESA AUTORIZADA COM A REALIZADA**  
**ENTIDADE: PREFEITURA MUNICIPAL DE OIAPOQUE - PERÍODO: 01/01/2022 ATÉ 31/12/2022**

Página 3

COD ESPECIFICACAO	CREDITO ORÇ E SUPLEMENT	CREDITO ESP E EXTRA	REALOCAÇÃO ALTERAÇÃO DE DDD	TOTAL	REALIZADA	DIFERENCAS
3.3.90.30.00	MATERIAL DE CONSUMO	0,00	0,00	15.000,00	0,00	15.000,00
3.3.90.33.00	PASSAGENS E DESPESAS COM LOCOMOÇÃO	0,00	0,00	9.000,00	0,00	9.000,00
3.3.90.36.00	OUTROS SERVIÇOS DE TERCEIROS - PESSOA FÍSICA	0,00	0,00	11.000,00	0,00	11.000,00
3.3.90.39.00	OUTROS SERVIÇOS DE TERCEIROS - PESSOA JURÍDICA	0,00	0,00	11.000,00	0,00	11.000,00
4.4.90.52.00	EQUIPAMENTOS E MATERIAL PERMANENTE	0,00	0,00	5.000,00	0,00	5.000,00
<b>TOTAL DO ORÇAO</b>	<b>181.840,00</b>	<b>0,00</b>	<b>0,00</b>	<b>181.840,00</b>	<b>54.146,40</b>	<b>127.693,60</b>
<b>1005 SECRETARIA MUNICIPAL DE ADMINISTRAÇÃO - SEMAD</b>						
3.1.90.04.00	CONTRATAÇÃO POR TEMPO DETERMINADO	0,00	0,00	1.476.900,00	1.219.824,96	257.075,04
3.1.90.11.00	VENCIMENTOS E VANTAGENS FIXAS - PESSOAL CIVIL	0,00	0,00	4.274.130,00	4.271.391,88	2.738,12
3.1.90.13.00	OBRIGAÇÕES PATRONAIS	0,00	0,00	863.230,00	0,00	863.230,00
3.3.90.14.00	DÍARIAS - PESSOAL CIVIL	0,00	0,00	53.260,88	48.718,41	4.542,47
3.3.90.30.00	MATERIAL DE CONSUMO	0,00	0,00	1.191.408,86	1.002.789,34	188.629,52
3.3.90.33.00	PASSAGENS E DESPESAS COM LOCOMOÇÃO	0,00	0,00	5.000,00	0,00	5.000,00





**MUNICÍPIO DE OIAPOQUE**  
RUA JOAQUIM CAETANO DA SILVA 480  
05990445/0001-90      Balanço Exercício:      2022

**ANEXO 11**  
**COMPARATIVO DA DESPESA AUTORIZADA COM A REALIZADA**  
**ENTIDADE: PREFEITURA MUNICIPAL DE OIAPOQUE - PERÍODO: 01/01/2022 ATÉ 31/12/2022**

Page 5

COD ESPECIFICACAO	CREDITO ORÇ E SUPLEMENT	CREDITO ESP E EXTRA	REALOCAÇÃO/ ALTERAÇÃO DE DDD	TOTAL	REALIZADA	DIFERENCAS
4.4.90.52.00	EQUIPAMENTOS E MATERIAL PERMANENTE					
	5.000,00	0,00	0,00	5.000,00	0,00	5.000,00
9.9.99.99.00	RESERVA DE CONTINGÊNCIA					
	900.000,00	0,00	0,00	900.000,00	0,00	900.000,00
<b>TOTAL DO ORÇAO</b>	<b>733.910,00</b>	<b>0,00</b>	<b>0,00</b>	<b>733.910,00</b>	<b>63.721,01</b>	<b>670.188,99</b>
<b>1007 SECRETARIA MUNICIPAL DE FINANÇAS - SEMFAZ</b>						
3.1.90.04.00	CONTRATAÇÃO POR TEMPO DETERMINADO					
	19.514,00	0,00	0,00	19.514,00	16.100,00	3.354,00
3.1.90.11.00	VENCIMENTOS E VANTAGENS FIXAS - PESSOAL CIVIL					
	910.830,00	0,00	0,00	910.830,00	806.631,71	104.198,29
3.1.90.13.00	OBRIGAÇÕES PATRONAIS					
	182.200,00	0,00	-25.000,00	157.200,00	0,00	157.200,00
3.1.90.92.00	DESPESAS DE EXERCÍCIOS ANTERIORES					
	1.282.578,00	0,00	-437.500,00	825.078,00	0,00	825.078,00
3.3.90.14.00	DIÁRIAS - PESSOAL CIVIL					
	34.320,00	0,00	3.754,00	38.074,00	36.889,23	1.184,77
3.3.90.30.00	MATERIAL DE CONSUMO					
	84.200,00	0,00	-74.254,00	9.946,00	0,00	9.946,00
3.3.90.33.00	PASSAGENS E DESPESAS COM LOCOMOÇÃO					
	17.500,00	0,00	-15.760,00	1.740,00	0,00	1.740,00
3.3.90.36.00	OUTROS SERVIÇOS DE TERCEIROS - PESSOA FÍSICA					
	225.390,00	0,00	-4.480,00	220.900,00	210.000,00	10.900,00
3.3.90.39.00	OUTROS SERVIÇOS DE TERCEIROS - PESSOA JURÍDICA					
	624.940,00	0,00	699.750,00	1.114.690,00	93.281,48	1.021.408,54



**MUNICÍPIO DE OIAPOQUE**  
RUA JOAQUIM CAETANO DA SILVA 460  
05990445/0001-90 Balanço Exercício: 2022

**ANEXO 11**  
**COMPARATIVO DA DESPESA AUTORIZADA COM A REALIZADA**  
**ENTIDADE: PREFEITURA MUNICIPAL DE OIAPOQUE - PERÍODO: 01/01/2022 ATÉ 31/12/2022**

Página 6

COD ESPECIFICACAO	CREDITO ORÇ E SUPLEMENT	CREDITO ESP E EXTRA	REALOCAÇÃO ALTERAÇÃO DE DDD	TOTAL	REALIZADA	DIFERENCAS
3.3.90.47.00	ORRIGAÇÕES TRIBUTARIAS E CONTRIBUTIVAS	0,00	0,00	576.000,00	189.506,81	386.493,19
3.3.90.92.00	DESPESAS DE EXERCÍCIOS ANTERIORES	0,00	0,00	133.600,00	34.986,86	98.613,14
4.4.90.52.00	EQUIPAMENTOS E MATERIAL PERMANENTE	0,00	-36.500,00	2.500,00	0,00	2.500,00
TOTAL DO ORÇAO	4.010.072,00	0,00	0,00	4.010.072,00	1.387.466,07	2.622.615,93
1008 SECRETARIA MUNICIPAL DE ESPORTE E LAZER - SEME						
3.1.90.11.00	VENCIMENTOS E VANTAGENS FIXAS - PESSOAL CIVIL	0,00	0,00	138.180,00	138.136,52	43,48
3.1.90.13.00	ORRIGAÇÕES PATRONAIS	0,00	0,00	31.650,00	0,00	31.650,00
3.3.90.14.00	DIARIAS - PESSOAL CIVIL	0,00	0,00	3.000,00	2.815,54	184,46
3.3.90.30.00	MATERIAL DE CONSUMO	0,00	0,00	6.000,00	0,00	6.000,00
3.3.90.31.00	PREMIACÕES CULTURAS, ARTÍSTICAS, CIENTÍFICAS, DESPORTIVAS E	0,00	0,00	11.000,00	0,00	11.000,00
3.3.90.33.00	PASSAGENS E DESPESAS COM LOCOMOÇÃO	0,00	0,00	3.000,00	0,00	3.000,00
3.3.90.36.00	OUTROS SERVIÇOS DE TERCEIROS - PESSOA FÍSICA	0,00	0,00	11.000,00	0,00	11.000,00
3.3.90.39.00	OUTROS SERVIÇOS DE TERCEIROS - PESSOA JURÍDICA	0,00	0,00	24.000,00	0,00	24.000,00



**MUNICÍPIO DE OIAPOQUE**  
RUA JOAQUIM CAETANO DA SILVA 480  
05990445/0001490 Balanço Exercício: 2022

**ANEXO 11**  
**COMPARATIVO DA DESPESA AUTORIZADA COM A REALIZADA**  
**ENTIDADE: PREFEITURA MUNICIPAL DE OIAPOQUE - PERÍODO: 01/01/2022 ATÉ 31/12/2022**

Página 7

COD ESPECIFICACAO	CREDITO ORÇ E SUPLEMENT	CREDITO ESP E EXTRA	REALOCAÇÃO E ALTERAÇÃO DE DDD	TOTAL	REALIZADA	DIFERENÇAS
4.4.90.52.00	EQUIPAMENTOS E MATERIAL PERMANENTE	0,00	0,00	5.000,00	0,00	5.000,00
TOTAL DO ORÇAO	5.000,00	0,00	0,00	232.830,00	140.952,06	91.877,94
1010 SECRETARIA MUNICIPAL DE ASSISTENCIA SOCIAL - SEMAS						
4.4.90.51.00	OBRAS E INSTALAÇÕES	20.000,00	0,00	20.000,00	0,00	20.000,00
TOTAL DO ORÇAO	20.000,00	0,00	0,00	20.000,00	0,00	20.000,00
1011 SECRETARIA MUNICIPAL DE MEIO AMBIENTE - SEMMA						
3.1.90.04.00	CONTRATAÇÃO POR TEMPO DETERMINADO	0,00	0,00	48.300,00	38.258,80	8.041,20
3.1.90.11.00	VENCIMENTOS E VANTAGENS FIXAS - PESSOAL CIVIL	546.840,00	0,00	546.840,00	413.164,35	132.875,65
3.1.90.13.00	OBRIGAÇÕES PATRONAIS	132.440,00	0,00	87.505,00	0,00	87.505,00
3.3.90.14.00	DIARIAS - PESSOAL CIVIL	6.370,00	0,00	14.120,00	13.846,56	273,44
3.3.90.30.00	MATERIAL DE CONSUMO	635.788,32	0,00	1.428.763,89	1.369.846,54	58.917,35
3.3.90.36.00	OUTROS SERVIÇOS DE TERCEIROS - PESSOA FISICA	396.100,00	0,00	132.051,52	106.765,00	28.286,52
3.3.90.39.00	OUTROS SERVIÇOS DE TERCEIROS - PESSOA JURIDICA	60.100,00	0,00	10.100,00	4.327,04	5.772,96



**MUNICÍPIO DE OIAPOQUE**  
RUA JOAQUIM CAETANO DA SILVA 480  
05990445/000140 Balanço Exercício: 2022

**ANEXO 11**  
**COMPARATIVO DA DESPESA AUTORIZADA COM A REALIZADA**  
**ENTIDADE: PREFEITURA MUNICIPAL DE OIAPOQUE - PERÍODO: 01/01/2022 ATÉ 31/12/2022**

Página 8

COD ESPECIFICACAO	CREDITO ORÇ E SUPLEMENT	CREDITO ESP E EXTRA	REALOCAÇÃO/ALTERAÇÃO DE DDD	TOTAL	REALIZADA	DIFERENCAS	
4.4.90.51.00	OBRAS E INSTALAÇÕES						
	5.18.993.81	0,00	-90.448,19	428.545,62	407.166,04	21.379,58	
4.4.90.52.00	EQUIPAMENTOS E MATERIAL PERMANENTE						
	777.125,18	0,00	-442.742,09	294.383,09	40.700,00	243.683,09	
<b>TOTAL DO ORÇAO</b>				<b>3.028.067,31</b>	<b>2.977.609,12</b>	<b>2.393.064,53</b>	<b>634.544,79</b>
<b>1012 SECRETARIA MUNICIPAL DE INFRAESTRUTURA E DESENVOLVIMENTO-SEMINFRAD</b>							
3.1.90.04.00	CONTRATAÇÃO POR TEMPO DETERMINADO						
	2.387.900,00	0,00	0,00	2.387.900,00	1.996.465,83	391.434,17	
3.1.90.11.00	VENCIMENTOS E VANTAGENS FIXAS - PESSOAL CIVIL						
	1.202.820,00	0,00	-108.000,00	1.194.820,00	1.183.719,25	11.100,75	
3.1.90.13.00	OBRIGAÇÕES PATRONAIS						
	287.290,00	0,00	-27.400,00	239.890,00	0,00	239.890,00	
3.3.90.14.00	DIÁRIAS - PESSOAL CIVIL						
	28.000,00	0,00	-7.700,00	18.300,00	17.027,45	1.272,55	
3.3.90.30.00	MATERIAL DE CONSUMO						
	627.502,83	0,00	736.983,08	1.363.485,91	1.192.169,78	171.316,13	
3.3.90.36.00	OUTROS SERVIÇOS DE TERCEIROS - PESSOA FÍSICA						
	484.466,00	0,00	-237.725,67	216.740,33	196.221,00	20.519,33	
3.3.90.39.00	OUTROS SERVIÇOS DE TERCEIROS - PESSOA JURÍDICA						
	2.854.691,00	0,00	155.992,70	3.010.623,70	2.952.575,93	58.047,77	
4.4.90.39.00	OUTROS SERVIÇOS DE TERCEIROS - PESSOA JURÍDICA						
	3.750.000,00	0,00	0,00	3.750.000,00	3.742.627,13	7.472,87	
4.4.90.51.00	OBRAS E INSTALAÇÕES						
	10.400.191,02	0,00	-207.277,11	10.201.913,91	9.971.531,60	230.382,31	



**MUNICÍPIO DE OIAPOQUE**  
RUA JOAQUIM CAETANO DA SILVA, 480  
05990445/0001-90 Batampó, Exército - 2022

**ANEXO 11**  
**COMPARATIVO DA DESPESA AUTORIZADA COM A REALIZADA**  
**ENTIDADE: PREFEITURA MUNICIPAL DE OIAPOQUE - PERÍODO: 01/01/2022 ATÉ 31/12/2022**

Page 9

COD ESPECIFICACAO	CREDITO ORG E SUPLEMENT	CREDITO ESP E EXTRA	REALOCAÇÃO/ ALTERAÇÃO DE DDD	TOTAL	REALIZADA	DIFERENCAS
4.4.90.52.00	EQUIPAMENTOS E MATERIAL PERMANENTE					
4.4.90.61.00	AQUISIÇÃO DE MÓVEIS	98.870,00	-28.813,00	72.057,00	7.011,30	65.045,70
4.4.90.93.00	INDENIZAÇÕES E RESTITUIÇÕES	1.450.000,00	0,00	1.450.000,00	1.450.000,00	0,00
		0,00	90.448,19	90.448,19	90.448,19	0,00
<b>TOTAL DO ORGAO</b>	<b>23.628.730,85</b>	<b>0,00</b>	<b>387.448,19</b>	<b>23.998.179,04</b>	<b>22.799.697,48</b>	<b>1.198.481,56</b>
<b>1013SECRETARIA MUNICIPAL DE EDUCAÇÃO - SEMED</b>						
3.1.90.04.00	CONTRATAÇÃO POR TEMPO DETERMINADO					
3.1.90.11.00	VENCIMENTOS E VANTAGENS FIXAS - PESSOAL CIVIL	245.300,00	0,00	245.300,00	202.891,01	42.808,99
3.1.90.13.00	OBRIGAÇÕES PATRONAIS	359.160,00	0,00	359.160,00	306.539,49	52.620,51
3.1.90.92.00	DESPESAS DE EXERCÍCIOS ANTERIORES	79.510,00	0,00	79.510,00	8.891,97	70.618,03
3.3.90.14.00	DIÁRIAS - PESSOAL CIVIL	2.000.000,00	0,00	2.000.000,00	1.442.278,56	557.721,44
3.3.90.30.00	MATERIAL DE CONSUMO	51.511,03	0,00	51.511,03	38.337,37	13.173,66
3.3.90.36.00	OUTROS SERVIÇOS DE TERCEIROS - PESSOA FÍSICA	844.095,40	0,00	844.140,00	1.785.225,40	848.448,40
3.3.90.39.00	OUTROS SERVIÇOS DE TERCEIROS - PESSOA JURÍDICA	1.124.709,00	0,00	464.709,00	82.283,79	382.425,21
		701.000,00	0,00	133.000,00	834.000,00	753.989,78
						80.031,22







**MUNICÍPIO DE OIAPOQUE**  
RUA JOAQUIM CAETANO DA SILVA 480  
0599045/0001490 Balanço Exercício: 2022

**ANEXO 11**  
**COMPARATIVO DA DESPESA AUTORIZADA COM A REALIZADA**  
**ENTIDADE: PREFEITURA MUNICIPAL DE OIAPOQUE - PERÍODO: 01/01/2022 ATÉ 31/12/2022**

Page 12

COD ESPECIFICACAO	CREDITO ORÇ E SUPLEMENT	CREDITO ESP E EXTRA	REALOCAÇÃO/ ALTERAÇÃO DE DDD	TOTAL	REALIZADA	DIFERENCAS
3.3.90.30.00	MATERIAL DE CONSUMO	0,00	0,00	5.000,00	0,00	5.000,00
3.3.90.36.00	OUTROS SERVIÇOS DE TERCEIROS - PESSOA FÍSICA	0,00	0,00	22.000,00	0,00	22.000,00
3.3.90.39.00	OUTROS SERVIÇOS DE TERCEIROS - PESSOA JURÍDICA	0,00	0,00	11.000,00	0,00	11.000,00
4.4.90.52.00	EQUIPAMENTOS E MATERIAL PERMANENTE	0,00	0,00	5.000,00	0,00	5.000,00
<b>TOTAL DO ORÇAO</b>	<b>151.700,00</b>	<b>0,00</b>	<b>0,00</b>	<b>151.700,00</b>	<b>53.307,66</b>	<b>98.392,36</b>
1018 SECRETARIA MUNICIPAL DE AGRICULTURA - SEMAGRI						
3.1.90.04.00	CONTRATAÇÃO POR TEMPO DETERMINADO	0,00	0,00	44.000,00	36.400,00	7.600,00
3.1.90.11.00	VENCIMENTOS E VANTAGENS FIXAS - PESSOAL CIVIL	0,00	0,00	193.420,00	193.369,86	60,14
3.1.90.13.00	OBRIGAÇÕES PATRONAIS	0,00	0,00	40.230,00	0,00	40.230,00
3.3.90.14.00	DIVERSAS - PESSOAL CIVIL	0,00	0,00	4.000,00	3.760,12	239,88
3.3.90.30.00	MATERIAL DE CONSUMO	0,00	0,00	6.500,00	0,00	6.500,00
3.3.90.32.00	MATERIAL BEM OU SERVIÇO PARA DISTRIBUIÇÃO GRATUITA	0,00	-22.500,00	500,00	0,00	500,00
3.3.90.36.00	OUTROS SERVIÇOS DE TERCEIROS - PESSOA FÍSICA	0,00	82.000,00	120.000,00	118.000,00	2.000,00



**MUNICIPIO DE OIAPOQUE**  
RUA JOAQUIM CAETANO DA SILVA 480  
0599045/000140 Balanço Exercício: 2022

**ANEXO 11**  
**COMPARATIVO DA DESPESA AUTORIZADA COM A REALIZADA**  
**ENTIDADE: PREFEITURA MUNICIPAL DE OIAPOQUE - PERÍODO: 01/01/2022 ATÉ 31/12/2022**

Page 13

COD ESPECIFICACAO	CREDITO ORÇ E SUPLEMENT	CREDITO ESP E EXTRA	REALOCAÇÃO ALTERAÇÃO DE DDD	TOTAL	REALIZADA	DIFERENCAS
3.3.90.39.00	OUTROS SERVIÇOS DE TERCEIROS - PESSOA JURÍDICA	8.000,00	-8.000,00	0,00	0,00	0,00
4.4.90.52.00	EQUIPAMENTOS E MATERIAL PERMANENTE	67.000,00	-42.500,00	24.500,00	0,00	24.500,00
<b>TOTAL DO ORÇAO</b>	<b>428.660,00</b>	<b>0,00</b>	<b>4.500,00</b>	<b>433.160,00</b>	<b>351.519,98</b>	<b>81.640,02</b>
1019 SECRETARIA MUNIC. DE DESENVOL. E URBANISMO - SEMDUIH						
3.1.90.11.00	VENCIMENTOS E VANTAGENS FIXAS - PESSOAL CIVIL	229.650,00	0,00	229.650,00	229.644,23	5,77
3.1.90.13.00	OBRIGAÇÕES PATRONAIS	47.940,00	0,00	47.940,00	0,00	47.940,00
3.3.90.14.00	DIÁRIAS - PESSOAL CIVIL	3.000,00	200,00	3.200,00	3.177,35	22,65
3.3.90.30.00	MATERIAL DE CONSUMO	11.000,00	-200,00	10.800,00	0,00	10.800,00
3.3.90.36.00	OUTROS SERVIÇOS DE TERCEIROS - PESSOA FÍSICA	24.300,00	0,00	24.300,00	0,00	24.300,00
3.3.90.39.00	OUTROS SERVIÇOS DE TERCEIROS - PESSOA JURÍDICA	8.000,00	0,00	8.000,00	0,00	8.000,00
4.4.90.52.00	EQUIPAMENTOS E MATERIAL PERMANENTE	5.000,00	-4.500,00	500,00	0,00	500,00
<b>TOTAL DO ORÇAO</b>	<b>328.890,00</b>	<b>0,00</b>	<b>-4.500,00</b>	<b>324.390,00</b>	<b>232.821,58</b>	<b>91.568,42</b>
1020 SECRETARIA MUNIC. DE GOVERNO, ASSUNT.EXT. COORP. INST. SEMGOV						



**MUNICÍPIO DE OIAPOQUE**  
RUA JOAQUIM CAETANO DA SILVA 480  
05990445/0001-90      Batampó - Ezequiel - 2022

**ANEXO 11**  
**COMPARATIVO DA DESPESA AUTORIZADA COM A REALIZADA**  
**ENTIDADE: PREFEITURA MUNICIPAL DE OIAPOQUE - PERÍODO: 01/01/2022 ATÉ 31/12/2022**

Página 14

COD ESPECIFICACAO	CREDITO ORG E SUPLEMENT	CREDITO ESP E EXTRA	REALOCAÇÃO/ ALTERAÇÃO DE DDD	TOTAL	REALIZADA	DIFERENCAS
3.1.90.11.00	VENCIMENTOS E VANTAGENS FIXAS - PESSOAL CIVIL					
	134.750,00	0,00	0,00	134.750,00	134.575,00	175,00
3.1.90.13.00	OBRIGAÇÕES PATRONAIS					
	27.840,00	0,00	0,00	27.840,00	0,00	27.840,00
3.3.90.14.00	DIÁRIAS - PESSOAL CIVIL					
	12.000,00	0,00	0,00	12.000,00	4.514,30	7.485,70
3.3.90.30.00	MATERIAL DE CONSUMO					
	12.000,00	0,00	0,00	12.000,00	0,00	12.000,00
3.3.90.36.00	OUTROS SERVIÇOS DE TERCEIROS - PESSOA FÍSICA					
	11.000,00	0,00	0,00	11.000,00	0,00	11.000,00
3.3.90.39.00	OUTROS SERVIÇOS DE TERCEIROS - PESSOA JURÍDICA					
	8.000,00	0,00	0,00	8.000,00	0,00	8.000,00
4.4.90.52.00	EQUIPAMENTOS E MATERIAL PERMANENTE					
	5.000,00	0,00	0,00	5.000,00	0,00	5.000,00
TOTAL DO ORÇAO	210.590,00	0,00	0,00	210.590,00	139.089,30	71.500,70
TOTAL ORÇAMENTARIO	56.190.531,02	0,00	300.000,00	56.490.531,02	44.807.145,41	11.683.385,61

OIAPOQUE/PAF, 31 de dezembro de 2022.



**MUNICÍPIO DE OIAPOQUE**  
RUA JOAQUIM CAETANO DA SILVA 480  
05960445/0001-90      Batampó Exerccio:    2022

**ANEXO 11**  
**COMPARATIVO DA DESPESA AUTORIZADA COM A REALIZADA**  
**ENTIDADE: PREFEITURA MUNICIPAL DE OIAPOQUE - PERÍODO: 01/01/2022 ATÉ 31/12/2022**

Page 15

COD ESPECIFICACAO	CREDITO ORG E SUPLEMENT	CREDITO ESP E EXTRA	REALOCAÇÃO/ ALTERAÇÃO DE DDD	TOTAL	REALIZADA	DIFERENCAS
-------------------	----------------------------	------------------------	---------------------------------	-------	-----------	------------

PREFEITO MUNICIPAL

SECRETARIO MUNICIPAL

CONTADOR

ANEXO 3- DEMONSTRATIVO DA DESPESA



**MUNICÍPIO DE OIAPOQUE**  
RUA JOAQUIM CAETANO DA SILVA 460  
05990445/0001-80 Balanço Exercício: 2022

**ANEXO 9**  
DEMONSTRATIVO DA DESPESA POR ORGAO E FUNÇÕES  
ENTIDADE: PREFEITURA MUNICIPAL DE OIAPOQUE - PERÍODO: 01/01/2022 ATÉ 31/12/2022 Page 1

ORGAOS		
10	PODER EXECUTIVO	44.807.145,41
10 02	GABINETE DO PREFEITO - GAB	1.579.327,55
04	Administração Financeira	1.434.491,42
14	Direitos da Cidadania	144.836,13
10 03	PROCURADORIA GERAL DO MUNICÍPIO - PROGEM	893.327,56
03	Essencial à Justiça	893.327,56
10 04	CONTROLADORIA GERAL DO MUNICÍPIO - COGEM	54.146,40
04	Administração Financeira	54.146,40
10 05	SECRETARIA MUNICIPAL DE ADMINISTRAÇÃO - SEMAD	9.745.849,15
04	Administração Financeira	9.524.292,33
06	Segurança Pública	221.556,82
10 06	SECRETARIA MUNIC. DE PLANEJAMENTO E GESTÃO - SEMPL	63.721,01
04	Administração Financeira	63.721,01
10 07	SECRETARIA MUNICIPAL DE FINANÇAS - SEMFAZ	1.387.456,07
04	Administração Financeira	1.387.456,07
10 08	SECRETARIA MUNIC. DE ESPORTE E LAZER - SEMEL	140.952,06
27	Desporto e Lazer	140.952,06
10 11	SECRETARIA MUNICIPAL DE MEIO AMBIENTE - SEMMA	2.393.064,33
18	Gestão Ambiental	2.393.064,33
10 12	SECRETARIA MUNIC. INFRAESTRUTURA E DESENVOLVIMENTO-	22.799.697,46
15	Urbanismo	21.560.185,06
25	Energia	1.239.512,40
10 13	SECRETARIA MUNICIPAL DE EDUCAÇÃO - SEMED	3.779.039,37
12	Educação	3.779.039,37
10 14	SECRETARIA MUNICIPAL DE CULTURA - SEMCULT	1.046.659,76
13	Cultura	1.046.659,76
10 15	SECRETARIA MUNICIPAL DE TURISMO - SEMTUR	147.166,18
23	Comércio e Serviços	147.166,18
10 17	SECRETARIA MUNIC. DE PESCA E AQUICULTURA - SEMPESAQ	53.307,65
23	Comércio e Serviços	53.307,65
10 18	SECRETARIA MUNICIPAL DE AGRICULTURA - SEMAGRI	351.519,98
20	Agricultura	351.519,98

**MUNICÍPIO DE OIAPOQUE**RUA JOAQUIM CAETANO DA SILVA 460  
05990445/0001-80

Balanço Exercício: 2022

**ANEXO 9**

DEMONSTRATIVO DA DESPESA POR ORGAO E FUNÇÕES

ENTIDADE: PREFEITURA MUNICIPAL DE OIAPOQUE - PERÍODO:  
01/01/2022 ATÉ 31/12/2022

Page 2

## ORGAOS

10	PODER EXECUTIVO	44.807.145,41
10	19 SECRETARIA MUNIC. DE DESENVOLV. URBANISMO - SEMDUH	232.821,58
	15 Urbanismo	232.821,58
10	20 SECRETARIA MUNIC. DE GOVERNO, ASSUNT.EXT.,COORP.IN	139.089,30
	04 Administração Financeira	139.089,30
<b>TOTAL GERAL</b>		<b>44.807.145,41</b>

OIAPOQUE/AP, 31 de dezembro de 2022.

\_\_\_\_\_  
PREFEITO MUNICIPAL\_\_\_\_\_  
SECRETARIO MUNICIPAL\_\_\_\_\_  
CONTADOR

ANEXO 4- PROGRAMA DE TRABALHO



**MUNICÍPIO DE OIAPOQUE**  
 RUA JOAQUIM CAETANO DA SILVA 460  
 05990445/0001-80 Balanço Exercício: 2022

**ANEXO 06 - PROGRAMA DE TRABALHO**  
**ENTIDADE: PREFEITURA MUNICIPAL DE OIAPOQUE - PERÍODO: 01/01/2022** Page 1  
**ATÉ 31/12/2022**

**Orgão:** 10 PODER EXECUTIVO  
**Unidade Orcamentaria:** 02 GABINETE DO PREFEITO - GAB

CODIGO	ESPECIFICACAO	PROJETOS	ATIVIDADES	TOTAL
04	Administração Financeira	0,00	1.434.491,42	1.434.491,42
122	Administração Geral	0,00	1.434.491,42	1.434.491,42
0001	GESTÃO ADMINISTRATIVA	0,00	1.434.491,42	1.434.491,42
2004.0000	Gestão das Atividades do Gabinete Prefeito		1.233.599,97	1.233.599,97
2006.0000	Gestão das Atividades da Representação Externa		62.311,20	62.311,20
2082.0000	Gestão Gabinete do Vice Prefeito		138.580,25	138.580,25
14	Direitos da Cidadania	0,00	144.836,13	144.836,13
182	Defesa Civil	0,00	58.904,13	58.904,13
0007	ASSISTENCIA SOCIAL, DEFESA CIVIL	0,00	58.904,13	58.904,13
2100.0000	Gestão da Atividades da Defesa Civil Municipal		58.904,13	58.904,13
423	Assistência aos Povos Indigenas	0,00	85.932,00	85.932,00
0009	DESENVOLVIMENTO SUSTENTAVEL	0,00	85.932,00	85.932,00
2017.0000	Gestão das Atividades da Secretaria de Apoio ao Povo Indigin		85.932,00	85.932,00
<b>TOTAL</b>		<b>0,00</b>	<b>1.579.327,55</b>	<b>1.579.327,55</b>

**MUNICIPIO DE OIAPOQUE**RUA JOAQUIM CAETANO DA SILVA 460  
05990445/0001-80 Balanço Exercício: 2022**ANEXO 06 - PROGRAMA DE TRABALHO****ENTIDADE: PREFEITURA MUNICIPAL DE OIAPOQUE - PERÍODO: 01/01/2022** Page 2**ATÉ 31/12/2022****Orgao:** 10 PODER EXECUTIVO**Unidade Orcamentaria:** 03 PROCURADORIA GERAL DO MUNICÍPIO - PROGEM

CODIGO	ESPECIFICACAO	PROJETOS	ATIVIDADES	TOTAL
03	Essencial à Justiça	0,00	893.327,56	893.327,56
062	Defesa do Interesse Público no Processo Judiciário	0,00	893.327,56	893.327,56
0001	GESTÃO ADMINISTRATIVA	0,00	893.327,56	893.327,56
2005.0000	Gestão das Atividades da Procuradoria geral do Município		893.327,56	893.327,56
TOTAL		0,00	893.327,56	893.327,56

**MUNICÍPIO DE OIAPOQUE**RUA JOAQUIM CAETANO DA SILVA 460  
05990445/0001-80 Balanço Exercício: 2022**ANEXO 06 - PROGRAMA DE TRABALHO****ENTIDADE: PREFEITURA MUNICIPAL DE OIAPOQUE - PERÍODO: 01/01/2022** Page 3**ATÉ 31/12/2022****Orgao:** 10 PODER EXECUTIVO**Unidade Orcamentaria:** 04 CONTROLADORIA GERAL DO MUNICÍPIO - COGEM

CODIGO	ESPECIFICACAO	PROJETOS	ATIVIDADES	TOTAL
04	Administração Financeira	0,00	54.146,40	54.146,40
124	Controle Interno	0,00	54.146,40	54.146,40
0001	GESTÃO ADMINISTRATIVA	0,00	54.146,40	54.146,40
2008.0000	Gestão das Atividades da Controladoria Geral do Município -		54.146,40	54.146,40
TOTAL		0,00	54.146,40	54.146,40

**MUNICIPIO DE OIAPOQUE**

RUA JOAQUIM CAETANO DA SILVA 460

05990445/0001-80

Balanço Exercício: 2022

**ANEXO 06 - PROGRAMA DE TRABALHO****ENTIDADE: PREFEITURA MUNICIPAL DE OIAPOQUE - PERÍODO: 01/01/2022**

Page 4

**ATÉ 31/12/2022****Orgao:** 10 PODER EXECUTIVO**Unidade Orcamentaria:** 05 SECRETARIA MUNICIPAL DE ADMINISTRAÇÃO - SEMAD

CODIGO	ESPECIFICACAO	PROJETOS	ATIVIDADES	T O T A L
04	Administração Financeira	615.399,00	8.908.893,33	9.524.292,33
122	Administração Geral	615.399,00	8.908.893,33	9.524.292,33
0001	GESTÃO ADMINISTRATIVA	615.399,00	8.908.893,33	9.524.292,33
1005.0000	Aquisição de Equipamento p/ Administração	615.399,00		615.399,00
2007.0000	Gestão das Atividades da Secretaria de Administração		8.908.893,33	8.908.893,33
06	Segurança Pública	0,00	221.556,82	221.556,82
182	Defesa Civil	0,00	221.556,82	221.556,82
0005	SEGURANÇA PÚBLICA	0,00	221.556,82	221.556,82
2083.0000	Gestão das Atividades da Guarda Municipal		221.556,82	221.556,82
TOTAL		615.399,00	9.130.450,15	9.745.849,15

**MUNICÍPIO DE OIAPOQUE**

RUA JOAQUIM CAETANO DA SILVA 460

05990445/0001-80

Balanço Exercício: 2022

**ANEXO 06 - PROGRAMA DE TRABALHO****ENTIDADE: PREFEITURA MUNICIPAL DE OIAPOQUE - PERÍODO: 01/01/2022**

Page 5

**ATÉ 31/12/2022****Orgao:** 10 PODER EXECUTIVO**Unidade Orcamentaria:** 06 SECRETARIA MUNIC. DE PLANEJAMENTO E GESTÃO - SEMPLAG

CODIGO	ESPECIFICACAO	PROJETOS	ATIVIDADES	T O T A L
04	Administração Financeira	0,00	63.721,01	63.721,01
121	Planejamento e Orcamento	0,00	63.721,01	63.721,01
0001	GESTÃO ADMINISTRATIVA	0,00	63.721,01	63.721,01
2086.0000	Gestão das Atividades da Sec.de Planejamento e Gestão		63.721,01	63.721,01
TOTAL		0,00	63.721,01	63.721,01

**MUNICÍPIO DE OIAPOQUE**

RUA JOAQUIM CAETANO DA SILVA 460

05990445/0001-80

Balanço Exercício: 2022

**ANEXO 06 - PROGRAMA DE TRABALHO****ENTIDADE: PREFEITURA MUNICIPAL DE OIAPOQUE - PERÍODO: 01/01/2022**

Page 6

**ATÉ 31/12/2022****Orgão:** 10 PODER EXECUTIVO**Unidade Orcamentaria:** 07 SECRETARIA MUNICIPAL DE FINANÇAS - SEMFAZ

CODIGO	ESPECIFICACAO	PROJETOS	ATIVIDADES	T O T A L
04	Administração Financeira	0,00	1.387.456,07	1.387.456,07
122	Administração Geral	0,00	166.329,58	166.329,58
0001	GESTÃO ADMINISTRATIVA	0,00	166.329,58	166.329,58
2087.0000	Gestão das Atividades da Central de Compras e Licitações		166.329,58	166.329,58
123	Administração Financeira	0,00	680.808,88	680.808,88
0001	GESTÃO ADMINISTRATIVA	0,00	680.808,88	680.808,88
2010.0000	Gestão das Atividades da Secretaria de Finanças		491.302,07	491.302,07
2011.0000	Contribuição P/Formação do Patrimônio do Servidor Público -		189.506,81	189.506,81
129	Administração de Receitas	0,00	505.330,75	505.330,75
0001	GESTÃO ADMINISTRATIVA	0,00	505.330,75	505.330,75
2015.0000	Gestão das Atividades de Tributos, Arrecadação e Fiscalização		505.330,75	505.330,75
841	Refinanciamento da Dívida Interna	0,00	34.986,86	34.986,86
0001	GESTÃO ADMINISTRATIVA	0,00	34.986,86	34.986,86
2009.0000	Amortização da Dívida Interna		34.986,86	34.986,86
TOTAL		0,00	1.387.456,07	1.387.456,07

**MUNICIPIO DE OIAPOQUE**

RUA JOAQUIM CAETANO DA SILVA 460

05990445/0001-80

Balço Exercicio: 2022

**ANEXO 06 - PROGRAMA DE TRABALHO****ENTIDADE: PREFEITURA MUNICIPAL DE OIAPOQUE - PERÍODO: 01/01/2022**

Page 7

**ATÉ 31/12/2022****Orgao:** 10 PODER EXECUTIVO**Unidade Orcamentaria:** 08 SECRETARIA MUNIC. DE ESPORTE E LAZER - SEMEL

CODIGO	ESPECIFICACAO	PROJETOS	ATIVIDADES	T O T A L
27	Desporto e Lazer	0,00	140.952,06	140.952,06
812	Desporto Comunitário	0,00	140.952,06	140.952,06
0006	DESENVOLVIMENTO DA CULTURA, ESPORTE E LAZER	0,00	140.952,06	140.952,06
2026.0000	Gestão das Atividades da Secretaria de Desporto e Lazer		140.952,06	140.952,06
TOTAL		0,00	140.952,06	140.952,06

**MUNICIPIO DE OIAPOQUE**

RUA JOAQUIM CAETANO DA SILVA 460

05990445/0001-80

Balanço Exercício: 2022

**ANEXO 06 - PROGRAMA DE TRABALHO****ENTIDADE: PREFEITURA MUNICIPAL DE OIAPOQUE - PERÍODO: 01/01/2022**

Page 8

**ATÉ 31/12/2022****Orgao:** 10 PODER EXECUTIVO**Unidade Orcamentaria:** 11 SECRETARIA MUNICIPAL DE MEIO AMBIENTE - SEMMA

CODIGO	ESPECIFICACAO	PROJETOS	ATIVIDADES	T O T A L
18	Gestão Ambiental	447.866,04	1.945.198,29	2.393.064,33
452	Serviços Urbanos	407.166,04	1.885.224,69	2.292.390,73
0010	GESTÃO E CONSERVAÇÃO AMBIENTAL	407.166,04	1.885.224,69	2.292.390,73
1014.0000	Implantação do Sistema de Aterro Sanitário do Município	407.166,04		407.166,04
2019.0000	Gestão das Atividades da Limpeza Pública		1.885.224,69	1.885.224,69
542	Controle Ambiental	40.700,00	59.973,60	100.673,60
0010	GESTÃO E CONSERVAÇÃO AMBIENTAL	40.700,00	59.973,60	100.673,60
1030.0000	Aquisição de Equipamento p/ Sec. Mun. de Meio Ambiente	40.700,00		40.700,00
2020.0000	Gestão das Atividades do Meio Ambiente		59.973,60	59.973,60
TOTAL		447.866,04	1.945.198,29	2.393.064,33

**MUNICIPIO DE OIAPOQUE**RUA JOAQUIM CAETANO DA SILVA 460  
05990445/0001-80 Balanço Exercício: 2022**ANEXO 06 - PROGRAMA DE TRABALHO****ENTIDADE: PREFEITURA MUNICIPAL DE OIAPOQUE - PERÍODO: 01/01/2022** Page 9**ATÉ 31/12/2022****Orgao:** 10 PODER EXECUTIVO**Unidade Orcamentaria:** 12 SECRETARIA MUNIC.INFRAESTRUTURA E DESENVOLVIMENTO-SEMINFRAD

CODIGO	ESPECIFICACAO	PROJETOS	ATIVIDADES	T O T A L
15	Urbanismo	14.822.380,37	6.737.804,69	21.560.185,06
451	Infra-Estrutura Urbana	14.822.380,37	6.737.804,69	21.560.185,06
0003	INFRAESTRUTURA E DESENVOLURBANO	14.822.380,37	6.737.804,69	21.560.185,06
1016.0000	Construção de Calçadas, Praças, Meio Fio, Pavimentação e/ou	13.319.362,29		13.319.362,29
1017.0000	Aquisição de Equipamento p/Sec.de Obras	7.011,30		7.011,30
1062.0000	Construção, Ampliação e Recuperação dos Predios Públicos	1.496.006,78		1.496.006,78
2013.0000	Gestão das Atividades da Secretariade Obras e Serviços Públicos		6.737.804,69	6.737.804,69
25	Energia	439.137,85	800.374,55	1.239.512,40
752	Energia Elétrica	439.137,85	800.374,55	1.239.512,40
0003	INFRAESTRUTURA E DESENVOLURBANO	439.137,85	800.374,55	1.239.512,40
1012.0000	Expansão do Sistema de Iluminação Pública	439.137,85		439.137,85
2024.0000	Gestão das Atividades de Iluminação Pública		800.374,55	800.374,55
TOTAL		15.261.516,22	7.538.179,24	22.799.697,46

**MUNICÍPIO DE OIAPOQUE**RUA JOAQUIM CAETANO DA SILVA 460  
05990445/0001-80 Balanço Exercício: 2022**ANEXO 06 - PROGRAMA DE TRABALHO****ENTIDADE: PREFEITURA MUNICIPAL DE OIAPOQUE - PERÍODO: 01/01/2022** Page 10**ATÉ 31/12/2022****Orgão:** 10 PODER EXECUTIVO**Unidade Orcamentaria:** 13 SECRETARIA MUNICIPAL DE EDUCAÇÃO - SEMED

CODIGO	ESPECIFICACAO	PROJETOS	ATIVIDADES	TOTAL
12	Educação	99.600,00	3.679.439,37	3.779.039,37
361	Ensino Fundamental	99.600,00	3.679.439,37	3.779.039,37
0008	DESENVOLVIMENTO DA EDUCAÇÃO O FUTURO COMEÇA PELAS CRIANÇAS	99.600,00	3.679.439,37	3.779.039,37
1034.0000	Aquisição de Equipamento p/ Ensino Fundamental	99.600,00		99.600,00
1134.0000	Aquisição de Equipamento p/ a Gestão da Educação			0,00
2031.0000	Gestão das Atividades do Conselho Municipal de Educação		88,78	88,78
2034.0000	Gestão da Secretaria Municipal de Educação		3.187.297,24	3.187.297,24
2037.0000	Gestão Administrativa Ensino Fundamental, 30% - 1ª Etapa (1a		492.053,35	492.053,35
2090.0000	Gestão Administrativa do Ensino Fundamental, 30% - 2ª Etapa			0,00
365	Educação Infantil	0,00	0,00	0,00
0008	DESENVOLVIMENTO DA EDUCAÇÃO O FUTURO COMEÇA PELAS CRIANÇAS	0,00	0,00	0,00
2044.0000	Gestão Administrativa Ensino Infantil, 30% - PRE			0,00
TOTAL		99.600,00	3.679.439,37	3.779.039,37

**MUNICIPIO DE OIAPOQUE**

RUA JOAQUIM CAETANO DA SILVA 460

05990445/0001-80

Balço Exercicio: 2022

**ANEXO 06 - PROGRAMA DE TRABALHO****ENTIDADE: PREFEITURA MUNICIPAL DE OIAPOQUE - PERÍODO: 01/01/2022** Page 11**ATÉ 31/12/2022****Orgao:** 10 PODER EXECUTIVO**Unidade Orcamentaria:** 14 SECRETARIA MUNICIPAL DE CULTURA - SEMCULT

CODIGO	ESPECIFICACAO	PROJETOS	ATIVIDADES	T O T A L
13	Cultura	0,00	1.046.659,76	1.046.659,76
392	Difusão Cultural	0,00	1.046.659,76	1.046.659,76
0006	DESENVOLVIMENTO DA CULTURA, ESPORTE E LAZER	0,00	1.046.659,76	1.046.659,76
2022.0000	Gestão das Festividades Culturais, Cívicas e/ou Religiosas		952.599,90	952.599,90
2023.0000	Gestão das Atividades da Secretaria Municipal de Cultura		94.059,86	94.059,86
TOTAL		0,00	1.046.659,76	1.046.659,76

**MUNICIPIO DE OIAPOQUE**

RUA JOAQUIM CAETANO DA SILVA 460

05990445/0001-80

Balço Exercicio: 2022

**ANEXO 06 - PROGRAMA DE TRABALHO****ENTIDADE: PREFEITURA MUNICIPAL DE OIAPOQUE - PERÍODO: 01/01/2022** Page 12**ATÉ 31/12/2022****Orgao:** 10 PODER EXECUTIVO**Unidade Orcamentaria:** 15 SECRETARIA MUNICIPAL DE TURISMO - SEMTUR

CODIGO	ESPECIFICACAO	PROJETOS	ATIVIDADES	TOTAL
23	Comércio e Serviços	0,00	147.166,18	147.166,18
695	Turismo	0,00	147.166,18	147.166,18
0009	DESENVOLVIMENTO SUSTENTAVEL	0,00	147.166,18	147.166,18
2025.0000	Gestão das Atividades da Secretaria de Turismo		147.166,18	147.166,18
TOTAL		0,00	147.166,18	147.166,18

**MUNICIPIO DE OIAPOQUE**

RUA JOAQUIM CAETANO DA SILVA 460

05990445/0001-80

Balanco Exercício: 2022

**ANEXO 06 - PROGRAMA DE TRABALHO****ENTIDADE: PREFEITURA MUNICIPAL DE OIAPOQUE - PERÍODO: 01/01/2022** Page 13**ATÉ 31/12/2022****Orgao:** 10 PODER EXECUTIVO**Unidade Orcamentaria:** 17 SECRETARIA MUNIC.DE PESCA E AQUICULTURA - SEMPESAO

CODIGO	ESPECIFICACAO	PROJETOS	ATIVIDADES	TOTAL
23	Comércio e Serviços	0,00	53.307,65	53.307,65
692	Comercialização	0,00	53.307,65	53.307,65
0004	AGRICULTURA, PESCA E ABASTECIMENTO	0,00	53.307,65	53.307,65
2088.0000	Gaestão das Atividades da Sec.Pesca e Aquicultura		53.307,65	53.307,65
TOTAL		0,00	53.307,65	53.307,65

**MUNICIPIO DE OIAPOQUE**

RUA JOAQUIM CAETANO DA SILVA 460

05990445/0001-80

Balço Exercicio: 2022

**ANEXO 06 - PROGRAMA DE TRABALHO****ENTIDADE: PREFEITURA MUNICIPAL DE OIAPOQUE - PERÍODO: 01/01/2022** Page 14**ATÉ 31/12/2022****Orgao:** 10 PODER EXECUTIVO**Unidade Orcamentaria:** 18 SECRETARIA MUNICIPAL DE AGRICULTURA - SEMAGRI

CODIGO	ESPECIFICACAO	PROJETOS	ATIVIDADES	T O T A L
20	Agricultura	0,00	351.519,98	351.519,98
605	Abastecimento	0,00	351.519,98	351.519,98
0004	AGRICULTURA, PESCA E ABASTECIMENTO	0,00	351.519,98	351.519,98
2016.0000	Gestão das Atividades da Secretaria de Agricultura		351.519,98	351.519,98
TOTAL		0,00	351.519,98	351.519,98

**MUNICIPIO DE OIAPOQUE**RUA JOAQUIM CAETANO DA SILVA 460  
05990445/0001-80 Balanço Exercício: 2022**ANEXO 06 - PROGRAMA DE TRABALHO**

ENTIDADE: PREFEITURA MUNICIPAL DE OIAPOQUE - PERÍODO: 01/01/2022 Page 15

ATÉ 31/12/2022

Orgao: 10 PODER EXECUTIVO

Unidade Orcamentaria: 19 SECRETARIA MUNIC. DE DESENVOL.E URBANISMO - SEMDUH

CODIGO	ESPECIFICACAO	PROJETOS	ATIVIDADES	TOTAL
15	Urbanismo	0,00	232.821,58	232.821,58
452	Serviços Urbanos	0,00	232.821,58	232.821,58
0003	INFRAESTRUTURA E DESENVOL.URBANO	0,00	232.821,58	232.821,58
2089.0000	Gestão das Atividades da Sec.Desenvolvimento e Urbanismo		232.821,58	232.821,58
TOTAL		0,00	232.821,58	232.821,58

**MUNICÍPIO DE OIAPOQUE**

RUA JOAQUIM CAETANO DA SILVA 460

05990445/0001-80

Balço Exercício: 2022

**ANEXO 06 - PROGRAMA DE TRABALHO**

ENTIDADE: PREFEITURA MUNICIPAL DE OIAPOQUE - PERÍODO: 01/01/2022 Page 16

ATÉ 31/12/2022

**Orgão:** 10 PODER EXECUTIVO**Unidade Orcamentaria:** 20 SECRETARIA MUNIC. DE GOVERNO, ASSUNT.EXT.,COORP.INST-SEMGOV

CODIGO	ESPECIFICACAO	PROJETOS	ATIVIDADES	T O T A L
04	Administração Financeira	0,00	139.089,30	139.089,30
122	Administração Geral	0,00	139.089,30	139.089,30
0001	GESTÃO ADMINISTRATIVA	0,00	139.089,30	139.089,30
2095.0000	Gestão as Atividades da Sec. de Governo		139.089,30	139.089,30
TOTAL		0,00	139.089,30	139.089,30
TOTAL GERAL		16.424.383,26	28.382.762,15	44.807.145,41

OIAPOQUE/AP, 31 de dezembro de 2022.

\_\_\_\_\_  
PREFEITO MUNICIPAL\_\_\_\_\_  
SECRETARIO MUNICIPAL\_\_\_\_\_  
CONTADOR

ANEXO 5- NATUREZA DA DESPESA



**MUNICÍPIO DE OIAPOQUE**  
RUA JOAQUIM CAETANO DA SILVA 460  
05990445/0001-80 Balanço Exercício: 2022

**ANEXO 02 - NATUREZA DA DESPESA POR SUBUNIDADE**  
**ENTIDADE: PREFEITURA MUNICIPAL DE OIAPOQUE - PERÍODO: 01/01/2022 ATÉ 31/12/2022** Page 1

CODIGO	ESPECIFICACAO	DESDOBRO	ELEMENTO	MODALIDADE	GRUPO	CATEGORIA ECONOMICA
10	PODER EXECUTIVO					
10 02	GABINETE DO PREFEITO - GAB					
10 02 01	Gabinete do Prefeito-GAB					1.233.599,97
3	DESPESAS CORRENTES					1.233.599,97
3.1	PESSOAL E ENCARGOS SOCIAIS				1.063.967,99	
3.1.90	APLICAÇÕES DIRETAS				1.063.967,99	
3.1.90.04	CONTRATAÇÃO POR TEMPO DETERMINADO			97.168,07		
3.1.90.04.11	SALÁRIOS - CONTRATO TEMPORÁRIO		75.026,20			
3.1.90.04.13	13º SALÁRIO - CONTRATO TEMPORÁRIO		7.960,33			
3.1.90.04.14	FÉRIAS - ABONO CONSTITUCIONAL - CONTRAT		909,00			
3.1.90.04.16	OBRIGAÇÕES PATRONAIS - INSS - CONTRATO T		0,00			
3.1.90.04.51	ADICIONAIS DE CONTRATO TEMPORÁRIO		13.272,54			
3.1.90.11	VENCIMENTOS E VANTAGENS FIXAS - PESSOAL CIVIL		966.799,92			
3.1.90.11.01	VENCIMENTOS E SALÁRIOS		793.273,40			
3.1.90.11.04	ADICIONAL NOTURNO		1.299,16			
3.1.90.11.09	ADICIONAL DE PERICULOSIDADE		49.682,27			
3.1.90.11.10	ADICIONAL DE INSALUBRIDADE		3.491,15			
3.1.90.11.31	GRATIFICAÇÕES POR EXERCÍCIO DE CARGO		1.680,00			
3.1.90.11.33	GRATIFICAÇÃO POR EXERCÍCIO DE FUNÇÕES		21.680,00			
3.1.90.11.37	GRATIFICAÇÃO POR TEMPO DE SERVIÇO		89,79			
3.1.90.11.42	FÉRIAS INDENIZADAS, VENCIDAS E PROPORCIO		7.410,89			
3.1.90.11.43	13º SALÁRIO		75.112,87			
3.1.90.11.51	OUTROS ADICIONAIS, VANTAGENS, GRATIFICAÇ		13.100,39			
3.1.90.13	OBRIGAÇÕES PATRONAIS		0,00			
3.1.90.13.02	CONTRIBUIÇÕES PREVIDENCIÁRIAS - INSS		0,00			
3.3	OUTRAS DESPESAS CORRENTES				169.631,98	
3.3.90	APLICAÇÕES DIRETAS				169.631,98	
3.3.90.14	DIÁRIAS - CIVIL			32.961,82		
3.3.90.14.14	DIÁRIAS NO PAÍS		32.961,82			
3.3.90.39	OUTROS SERVIÇOS DE TERCEIROS - PESSOA JURÍDI			136.670,16		
3.3.90.39.01	ASSINATURAS DE PERIÓDICOS E ANUIDADES		68.720,00			
3.3.90.39.23	FESTIVIDADES E HOMENAGENS		55.000,00			
3.3.90.39.43	SERVIÇOS DE ENERGIA ELÉTRICA		6.694,16			
3.3.90.39.99	OUTROS SERVIÇOS DE TERCEIROS - PESSOA JI		6.256,00			

**MUNICIPIO DE OIAPOQUE**

RUA JOAQUIM CAETANO DA SILVA 460

05990445/0001-80

Balço Exercício: 2022

**ANEXO 02 - NATUREZA DA DESPESA POR SUBUNIDADE**

ENTIDADE: PREFEITURA MUNICIPAL DE OIAPOQUE - PERÍODO: 01/01/2022 ATÉ Page 2

31/12/2022

CODIGO	ESPECIFICACAO	DESDOBRO	ELEMENTO	MODALIDADE	GRUPO	CATEGORIA ECONOMICA
10	PODER EXECUTIVO					
10 02	GABINETE DO PREFEITO - GAB					
10 02 02	Diretoria de Defesa Civil					58.904,13
3	DESPESAS CORRENTES					58.904,13
3.1	PESSOAL E ENCARGOS SOCIAIS				58.369,05	
3.1.90	APLICAÇÕES DIRETAS				58.369,05	
3.1.90.11	VENCIMENTOS E VANTAGENS FIXAS - PESSOAL CIVIL			58.369,05		
3.1.90.11.01	VENCIMENTOS E SALÁRIOS		52.141,86			
3.1.90.11.42	FERIAS INDENIZADAS, VENCIDAS E PROPORCIO		1.477,33			
3.1.90.11.43	13º SALÁRIO		4.553,93			
3.1.90.11.51	OUTROS ADICIONAIS, VANTAGENS, GRATIFICAÇ		195,93			
3.1.90.13	OBRIGAÇÕES PATRONAIS			0,00		
3.1.90.13.02	CONTRIBUIÇÕES PREVIDENCIÁRIAS - INSS		0,00			
3.3	OUTRAS DESPESAS CORRENTES					535,08
3.3.90	APLICAÇÕES DIRETAS				535,08	
3.3.90.14	DIÁRIAS - CIVIL			535,08		
3.3.90.14.14	DIÁRIAS NO PAIS		535,08			

**MUNICIPIO DE OIAPOQUE**

RUA JOAQUIM CAETANO DA SILVA 460

05990445/0001-80

Balço Exercício: 2022

**ANEXO 02 - NATUREZA DA DESPESA POR SUBUNIDADE****ENTIDADE: PREFEITURA MUNICIPAL DE OIAPOQUE - PERÍODO: 01/01/2022 ATÉ 31/12/2022** Page 3

CODIGO	ESPECIFICACAO	DESDOBRO	ELEMENTO	MODALIDADE	GRUPO	CATEGORIA ECONOMICA
10	PODER EXECUTIVO					
10 02	GABINETE DO PREFEITO - GAB					
10 02 03	Gabinete do Vice Prefeito					138.580,25
3	DESPESAS CORRENTES					138.580,25
3.1	PESSOAL E ENCARGOS SOCIAIS					136.500,00
3.1.90	APLICACOES DIRETAS					136.500,00
3.1.90.11	VENCIMENTOS E VANTAGENS FIXAS - PESSOAL CIVIL					136.500,00
3.1.90.11.43	13º SALÁRIO		8.400,00			
3.1.90.11.75	SUBSÍDIOS - AGENTES POLÍTICOS		128.100,00			
3.1.90.13	OBRIGAÇÕES PATRONAIS					0,00
3.1.90.13.02	CONTRIBUIÇÕES PREVIDENCIÁRIAS - INSS		0,00			
3.3	OUTRAS DESPESAS CORRENTES					2.080,25
3.3.90	APLICACOES DIRETAS					2.080,25
3.3.90.14	DIÁRIAS - CIVIL					2.080,25
3.3.90.14.14	DIÁRIAS NO PAÍS		2.080,25			



**MUNICIPIO DE OIAPOQUE**

RUA JOAQUIM CAETANO DA SILVA 460

05990445/0001-80

Balço Exercício: 2022

**ANEXO 02 - NATUREZA DA DESPESA POR SUBUNIDADE****ENTIDADE: PREFEITURA MUNICIPAL DE OIAPOQUE - PERÍODO: 01/01/2022 ATÉ 31/12/2022** Page 4

CODIGO	ESPECIFICACAO	DESDOBRO	ELEMENTO	MODALIDADE	GRUPO	CATEGORIA ECONOMICA
10	PODER EXECUTIVO					
10 02	GABINETE DO PREFEITO - GAB					
10 02 04	Representação Munic. de Assuntos Indigenas					85.932,00
3	DESPESAS CORRENTES					85.932,00
3.1	PESSOAL E ENCARGOS SOCIAIS					85.932,00
3.1.90	APLICACOES DIRETAS				85.932,00	
3.1.90.11	VENCIMENTOS E VANTAGENS FIXAS - PESSOAL CIVIL			81.900,00		
3.1.90.11.01	VENCIMENTOS E SALÁRIOS		75.600,00			
3.1.90.11.43	13º SALÁRIO		6.300,00			
3.1.90.13	OBRIGACOES PATRONAIS			4.032,00		
3.1.90.13.02	CONTRIBUICOES PREVIDENCIARIAS - INSS		4.032,00			

**MUNICIPIO DE OIAPOQUE**

RUA JOAQUIM CAETANO DA SILVA 460

05990445/0001-80

Balço Exercício: 2022

**ANEXO 02 - NATUREZA DA DESPESA POR SUBUNIDADE****ENTIDADE: PREFEITURA MUNICIPAL DE OIAPOQUE - PERÍODO: 01/01/2022 ATÉ**

Page 5

CODIGO	ESPECIFICACAO	DESDOBRO	ELEMENTO	MODALIDADE	GRUPO	CATEGORIA ECONOMICA
10	PODER EXECUTIVO					
10 02	GABINETE DO PREFEITO - GAB					
10 02 05	Representação Externa de Oiapoque					62.311,20
3	DESPESAS CORRENTES					62.311,20
3.1	PESSOAL E ENCARGOS SOCIAIS				57.288,00	
3.1.90	APLICAÇÕES DIRETAS			57.288,00		
3.1.90.11	VENCIMENTOS E VANTAGENS FIXAS - PESSOAL CIVIL		54.600,00			
3.1.90.11.01	VENCIMENTOS E SALÁRIOS		50.400,00			
3.1.90.11.43	13º SALÁRIO		4.200,00			
3.1.90.13	OBRIGAÇÕES PATRONAIS		2.688,00			
3.1.90.13.02	CONTRIBUIÇÕES PREVIDENCIÁRIAS - INSS		2.688,00			
3.3	OUTRAS DESPESAS CORRENTES				5.023,20	
3.3.90	APLICAÇÕES DIRETAS			5.023,20		
3.3.90.14	DIÁRIAS - CIVIL		5.023,20			
3.3.90.14.14	DIÁRIAS NO PAIS		5.023,20			

**MUNICÍPIO DE OIAPOQUE**RUA JOAQUIM CAETANO DA SILVA 460  
05990445/0001-80

Balanco Exercício: 2022

**ANEXO 02 - NATUREZA DA DESPESA POR SUBUNIDADE****ENTIDADE: PREFEITURA MUNICIPAL DE OIAPOQUE - PERÍODO: 01/01/2022 ATÉ 31/12/2022** Page 6

CODIGO	ESPECIFICACAO	DESDOBRO	ELEMENTO	MODALIDADE	GRUPO	CATEGORIA ECONOMICA
10	PODER EXECUTIVO					
10 03	PROCURADORIA GERAL DO MUNICÍPIO - PROGEM					
10 03 01	Procuradoria Geral do Município - PROGEM					893.327,56
3	DESPESAS CORRENTES					893.327,56
3.1	PESSOAL E ENCARGOS SOCIAIS					887.322,71
3.1.90	APLICAÇÕES DIRETAS				887.322,71	
3.1.90.11	VENCIMENTOS E VANTAGENS FIXAS - PESSOAL CIVIL		275.977,70			
3.1.90.11.01	VENCIMENTOS E SALÁRIOS		201.063,19			
3.1.90.11.31	GRATIFICAÇÕES POR EXERCÍCIO DE CARGO		11.162,16			
3.1.90.11.33	GRATIFICAÇÃO POR EXERCÍCIO DE FUNÇÕES		38.960,00			
3.1.90.11.42	FÉRIAS INDENIZADAS, VENCIDAS E PROPORCIO		2.046,67			
3.1.90.11.43	13º SALÁRIO		19.099,01			
3.1.90.11.44	FÉRIAS - ABONO PECUNIÁRIO		2.046,67			
3.1.90.11.51	OUTROS ADICIONAIS, VANTAGENS, GRATIFICAÇ		3.600,00			
3.1.90.13	OBRIGAÇÕES PATRONAIS				0,00	
3.1.90.13.02	CONTRIBUIÇÕES PREVIDENCIÁRIAS - INSS		0,00			
3.1.90.91	SENTENÇAS JUDICIAIS			811.345,01		
3.1.90.91.08	SENTENÇA JUDICIAL - ATIVO CIVIL		531.857,01			
3.1.90.91.10	SENTENÇA JUDICIAL - PENSIONISTA CIVIL		79.488,00			
3.3	OUTRAS DESPESAS CORRENTES				6.004,85	
3.3.90	APLICAÇÕES DIRETAS				6.004,85	
3.3.90.14	DIÁRIAS - CIVIL			6.004,85		
3.3.90.14.14	DIÁRIAS NO PAIS		6.004,85			

**MUNICIPIO DE OIAPOQUE**

RUA JOAQUIM CAETANO DA SILVA 460

05990445/0001-80

Balço Exercício: 2022

**ANEXO 02 - NATUREZA DA DESPESA POR SUBUNIDADE**

ENTIDADE: PREFEITURA MUNICIPAL DE OIAPOQUE - PERÍODO: 01/01/2022 ATÉ

Page 7

31/12/2022

CODIGO	ESPECIFICACAO	DESDOBRO	ELEMENTO	MODALIDADE	GRUPO	CATEGORIA ECONOMICA
10	PODER EXECUTIVO					
10 04	CONTROLADORIA GERAL DO MUNICIPIO - COGEM					
10 04 01	Controladoria Geral do Municipio					54.146,40
3	DESPESAS CORRENTES					54.146,40
3.1	PESSOAL E ENCARGOS SOCIAIS				49.560,00	
3.1.90	APLICACOES DIRETAS			49.560,00		
3.1.90.11	VENCIMENTOS E VANTAGENS FIXAS - PESSOAL CIVIL		49.560,00			
3.1.90.11.01	VENCIMENTOS E SALÁRIOS	48.510,00				
3.1.90.11.43	13º SALÁRIO	1.050,00				
3.1.90.13	OBRIGAÇÕES PATRONAIS		0,00			
3.1.90.13.02	CONTRIBUIÇÕES PREVIDENCIÁRIAS - INSS	0,00				
3.3	OUTRAS DESPESAS CORRENTES				4.586,40	
3.3.90	APLICACOES DIRETAS			4.586,40		
3.3.90.14	DIÁRIAS - CIVIL		4.586,40			
3.3.90.14.14	DIÁRIAS NO PAIS	4.586,40				

**MUNICÍPIO DE OIAPOQUE**

RUA JOAQUIM CAETANO DA SILVA 460

05990445/0001-80

Balanço Exercício: 2022

**ANEXO 02 - NATUREZA DA DESPESA POR SUBUNIDADE**

ENTIDADE: PREFEITURA MUNICIPAL DE OIAPOQUE - PERÍODO: 01/01/2022 ATÉ Page 8

31/12/2022

CODIGO	ESPECIFICACAO	DESDOBRO	ELEMENTO	MODALIDADE	GRUPO	CATEGORIA ECONOMICA
10	PODER EXECUTIVO					
10 05	SECRETARIA MUNICIPAL DE ADMINISTRAÇÃO - SEMAD					
10 05 01	Secretaria Municipal de Administração					9.524.292,33
3	DESPESAS CORRENTES					8.908.893,33
3.1	PESSOAL E ENCARGOS SOCIAIS				5.277.223,42	
3.1.90	APLICAÇÕES DIRETAS				5.277.223,42	
3.1.90.04	CONTRATAÇÃO POR TEMPO DETERMINADO			1.219.624,96		
3.1.90.04.11	SALÁRIOS - CONTRATO TEMPORÁRIO		911.953,44			
3.1.90.04.13	13º SALÁRIO - CONTRATO TEMPORÁRIO		75.975,86			
3.1.90.04.14	FÉRIAS - ABONO CONSTITUCIONAL - CONTRATC		6.237,68			
3.1.90.04.16	OBRIGAÇÕES PATRONAIS - INSS - CONTRATO T		0,00			
3.1.90.04.51	ADICIONAIS DE CONTRATO TEMPORÁRIO		225.457,98			
3.1.90.11	VENCIMENTOS E VANTAGENS FIXAS - PESSOAL CIVIL		4.057.596,46			
3.1.90.11.01	VENCIMENTOS E SALÁRIOS		2.471.415,82			
3.1.90.11.04	ADICIONAL NOTURNO		200.196,90			
3.1.90.11.08	ADIANTAMENTO PECUNIÁRIO		8.847,51			
3.1.90.11.09	ADICIONAL DE PERICULOSIDADE		295.368,16			
3.1.90.11.10	ADICIONAL DE INSALUBRIDADE		129.284,56			
3.1.90.11.31	GRATIFICAÇÕES POR EXERCÍCIO DE CARGO		15.960,00			
3.1.90.11.33	GRATIFICAÇÃO POR EXERCÍCIO DE FUNÇÕES		65.448,00			
3.1.90.11.37	GRATIFICAÇÃO POR TEMPO DE SERVIÇO		237.838,70			
3.1.90.11.42	FÉRIAS INDENIZADAS, VENCIDAS E PROPORCIO		92.992,15			
3.1.90.11.43	13º SALÁRIO		300.756,43			
3.1.90.11.44	FÉRIAS - ABONO PECUNIÁRIO		4.595,55			
3.1.90.11.50	SALÁRIO MATERNIDADE		5.427,45			
3.1.90.11.51	OUTROS ADICIONAIS, VANTAGENS, GRATIFICAÇ		239.467,23			
3.1.90.13	OBRIGAÇÕES PATRONAIS		0,00			
3.1.90.13.02	CONTRIBUIÇÕES PREVIDENCIÁRIAS - INSS		0,00			
3.3	OUTRAS DESPESAS CORRENTES				3.631.669,91	
3.3.90	APLICAÇÕES DIRETAS				3.631.669,91	
3.3.90.14	DIÁRIAS - CIVIL			46.680,01		
3.3.90.14.14	DIÁRIAS NO PAIS		46.680,01			
3.3.90.30	MATERIAL DE CONSUMO			1.002.769,34		
3.3.90.30.01	COMBUSTÍVEIS E LUBRIFICANTES AUTOMOTIVO		774.850,14			
3.3.90.30.07	GÊNEROS DE ALIMENTAÇÃO		144.380,00			
3.3.90.30.16	MATERIAL DE EXPEDIENTE		83.539,20			
3.3.90.30.60	MATERIAL DIDÁTICO		0,00			
3.3.90.30.99	OUTROS MATERIAIS DE CONSUMO		0,00			
3.3.90.36	OUTROS SERVIÇOS DE TERCEIROS - PESSOA FÍSICA			132.500,00		
3.3.90.36.06	SERVIÇOS TÉCNICOS PROFISSIONAIS		102.500,00			
3.3.90.36.35	SERVIÇO DE APOIO ADMINISTRATIVO, TÉCNICO		4.000,00			
3.3.90.36.99	OUTROS SERVIÇOS DE PESSOA FÍSICA		26.000,00			
3.3.90.39	OUTROS SERVIÇOS DE TERCEIROS - PESSOA JURÍDI			2.212.337,02		
3.3.90.39.01	ASSINATURAS DE PERIÓDICOS E ANUIDADES		233,84			
3.3.90.39.05	SERVIÇOS TÉCNICOS PROFISSIONAIS		278.625,00			
3.3.90.39.12	LOCAÇÃO DE MÁQUINAS E EQUIPAMENTOS		541.427,63			
3.3.90.39.14	LOCAÇÃO BENS MÓVEIS DE OUTRAS NATUREZ/		82.480,39			
3.3.90.39.17	MANUTENÇÃO E CONSERVAÇÃO DE MÁQUINAS		1.690,00			
3.3.90.39.41	FORNECIMENTO DE ALIMENTAÇÃO		61.875,00			
3.3.90.39.43	SERVIÇOS DE ENERGIA ELÉTRICA		901.684,58			
3.3.90.39.80	HOSPEDAGENS		17.500,00			
3.3.90.39.90	SERVIÇOS DE PUBLICIDADE LEGAL		82.152,22			
3.3.90.39.99	OUTROS SERVIÇOS DE TERCEIROS - PESSOA JI		244.668,26			
3.3.90.40	SERVIÇOS DE TECNOLOGIA DA INFORMAÇÃO E COM.			57.300,00		
3.3.90.40.16	LOCAÇÃO DE SOFTWARE		57.300,00			
3.3.90.93	INDENIZAÇÕES E RESTITUIÇÕES			180.083,54		
3.3.90.93.01	INDENIZAÇÕES		92.171,62			
3.3.90.93.99	DIVERSAS INDENIZAÇÕES E RESTITUIÇÕES		87.911,92			
4	DESPESAS DE CAPITAL					615.399,00
4.4	INVESTIMENTOS					615.399,00
4.4.90	APLICAÇÕES DIRETAS					615.399,00
4.4.90.52	EQUIPAMENTOS E MATERIAL PERMANENTE			615.399,00		
4.4.90.52.30	MÁQUINAS E EQUIPAMENTOS ENERGÉTICOS		597.900,00			
4.4.90.52.35	EQUIPAMENTOS DE PROCESSAMENTO DE DADO		17.499,00			

**MUNICIPIO DE OIAPOQUE**

RUA JOAQUIM CAETANO DA SILVA 460

05990445/0001-80

Balço Exercício: 2022

**ANEXO 02 - NATUREZA DA DESPESA POR SUBUNIDADE****ENTIDADE: PREFEITURA MUNICIPAL DE OIAPOQUE - PERÍODO: 01/01/2022 ATÉ 31/12/2022**

Page 9

CODIGO	ESPECIFICACAO	DESDOBRO	ELEMENTO	MODALIDADE	GRUPO	CATEGORIA ECONOMICA
10	PODER EXECUTIVO					
10 05	SECRETARIA MUNICIPAL DE ADMINISTRAÇÃO - SEMAD					
10 05 02	Guarda Municipal de Oiapoque					221.556,82
3	DESPESAS CORRENTES					221.556,82
3.1	PESSOAL E ENCARGOS SOCIAIS				213.793,42	
3.1.90	APLICAÇÕES DIRETAS			213.793,42		
3.1.90.11	VENCIMENTOS E VANTAGENS FIXAS - PESSOAL CIVIL		213.793,42			
3.1.90.11.01	VENCIMENTOS E SALÁRIOS		96.816,80			
3.1.90.11.04	ADICIONAL NOTURNO		12.406,21			
3.1.90.11.09	ADICIONAL DE PERICULOSIDADE		28.045,00			
3.1.90.11.31	GRATIFICAÇÕES POR EXERCÍCIO DE CARGO		21.290,99			
3.1.90.11.42	FÉRIAS INDENIZADAS, VENCIDAS E PROPORCIO		5.028,55			
3.1.90.11.43	13º SALÁRIO		13.724,87			
3.1.90.11.51	OUTROS ADICIONAIS, VANTAGENS, GRATIFICAÇ		48.481,00			
3.1.90.13	OBRIGAÇÕES PATRONAIS		0,00			
3.1.90.13.02	CONTRIBUIÇÕES PREVIDENCIÁRIAS - INSS		0,00			
3.3	OUTRAS DESPESAS CORRENTES				7.763,40	
3.3.90	APLICAÇÕES DIRETAS			7.763,40		
3.3.90.14	DIÁRIAS - CIVIL		2.038,40			
3.3.90.14.14	DIÁRIAS NO PAÍS		2.038,40			
3.3.90.39	OUTROS SERVIÇOS DE TERCEIROS - PESSOA JURÍDI		5.725,00			
3.3.90.39.19	MANUTENÇÃO E CONSERVAÇÃO DE VEÍCULOS		5.725,00			

**MUNICIPIO DE OIAPOQUE**

RUA JOAQUIM CAETANO DA SILVA 460

05990445/0001-80

Balço Exercício: 2022

**ANEXO 02 - NATUREZA DA DESPESA POR SUBUNIDADE****ENTIDADE: PREFEITURA MUNICIPAL DE OIAPOQUE - PERÍODO: 01/01/2022 ATÉ** Page 10**31/12/2022**

CODIGO	ESPECIFICACAO	DESDOBRO	ELEMENTO	MODALIDADE	GRUPO	CATEGORIA ECONOMICA
10	PODER EXECUTIVO					
10 06	SECRETARIA MUNIC. DE PLANEJAMENTO E GESTÃO - SEMPL					
10 06 01	Secretaria Munic.de Planejamento e Gestão					63.721,01
3	DESPESAS CORRENTES					63.721,01
3.1	PESSOAL E ENCARGOS SOCIAIS					59.425,81
3.1.90	APLICAÇÕES DIRETAS				59.425,81	
3.1.90.11	VENCIMENTOS E VANTAGENS FIXAS - PESSOAL CIVIL		59.425,81			
3.1.90.11.01	VENCIMENTOS E SALÁRIOS	59.425,81				
3.1.90.13	OBRIGAÇÕES PATRONAIS		0,00			
3.1.90.13.02	CONTRIBUIÇÕES PREVIDENCIÁRIAS - INSS	0,00				
3.3	OUTRAS DESPESAS CORRENTES					4.295,20
3.3.90	APLICAÇÕES DIRETAS				4.295,20	
3.3.90.14	DIÁRIAS - CIVIL		4.295,20			
3.3.90.14.14	DIÁRIAS NO PAÍS	4.295,20				

**MUNICÍPIO DE OIAPOQUE**RUA JOAQUIM CAETANO DA SILVA 460  
05990445/0001-80

Balanço Exercício: 2022

**ANEXO 02 - NATUREZA DA DESPESA POR SUBUNIDADE**

ENTIDADE: PREFEITURA MUNICIPAL DE OIAPOQUE - PERÍODO: 01/01/2022 ATÉ 31/12/2022 Page 11

CODIGO	ESPECIFICACAO	DESDOBRO	ELEMENTO	MODALIDADE	GRUPO	CATEGORIA ECONOMICA
10	PODER EXECUTIVO					
10 07	SECRETARIA MUNICIPAL DE FINANÇAS - SEMFAZ					
10 07 01	Secretaria Municipal de Finanças					715.795,74
3	DESPESAS CORRENTES					715.795,74
3.1	PESSOAL E ENCARGOS SOCIAIS					162.278,90
3.1.90	APLICAÇÕES DIRETAS					162.278,90
3.1.90.11	VENCIMENTOS E VANTAGENS FIXAS - PESSOAL CIVIL		162.278,90			
3.1.90.11.01	VENCIMENTOS E SALÁRIOS		147.435,73			
3.1.90.11.43	13º SALÁRIO		13.789,84			
3.1.90.11.45	FÉRIAS - ABONO CONSTITUCIONAL		1.073,33			
3.1.90.13	OBRIGAÇÕES PATRONAIS		0,00			
3.1.90.13.02	CONTRIBUIÇÕES PREVIDENCIÁRIAS - INSS		0,00			
3.3	OUTRAS DESPESAS CORRENTES					553.516,84
3.3.90	APLICAÇÕES DIRETAS					553.516,84
3.3.90.14	DIÁRIAS - CIVIL		25.741,71			
3.3.90.14.14	DIÁRIAS NO PAÍS		25.741,71			
3.3.90.36	OUTROS SERVIÇOS DE TERCEIROS - PESSOA FÍSICA		210.000,00			
3.3.90.36.06	SERVIÇOS TÉCNICOS PROFISSIONAIS		157.500,00			
3.3.90.36.99	OUTROS SERVIÇOS DE PESSOA FÍSICA		52.500,00			
3.3.90.39	OUTROS SERVIÇOS DE TERCEIROS - PESSOA JURÍDICA		93.281,46			
3.3.90.39.81	SERVIÇOS BANCÁRIOS		44.525,89			
3.3.90.39.99	OUTROS SERVIÇOS DE TERCEIROS - PESSOA JURÍDICA		48.755,57			
3.3.90.47	OBRIGAÇÕES TRIBUTÁRIAS E CONTRIBUTIVAS		189.506,81			
3.3.90.47.12	CONTRIBUIÇÃO PARA O PIS/PASEP		189.506,81			
3.3.90.92	DESPESAS DE EXERCÍCIOS ANTERIORES		34.986,86			
3.3.90.92.30	MATERIAL DE CONSUMO		13.746,36			
3.3.90.92.35	SERVIÇOS DE CONSULTORIA		10.000,00			
3.3.90.92.39	OUTROS SERVIÇOS DE TERCEIROS - PESSOA JURÍDICA		11.240,50			



**MUNICIPIO DE OIAPOQUE**RUA JOAQUIM CAETANO DA SILVA 460  
05990445/0001-80

Balanco Exercício: 2022

**ANEXO 02 - NATUREZA DA DESPESA POR SUBUNIDADE****ENTIDADE: PREFEITURA MUNICIPAL DE OIAPOQUE - PERÍODO: 01/01/2022 ATÉ 31/12/2022** Page 12

CODIGO	ESPECIFICACAO	DESDOBRO	ELEMENTO	MODALIDADE	GRUPO	CATEGORIA ECONOMICA
10	PODER EXECUTIVO					
10 07	SECRETARIA MUNICIPAL DE FINANÇAS - SEMFAZ					
10 07 02	Central de Compras e Licitações (CPL)					166.329,58
3	DESPESAS CORRENTES					166.329,58
3.1	PESSOAL E ENCARGOS SOCIAIS					160.104,78
3.1.90	APLICAÇÕES DIRETAS				160.104,78	
3.1.90.04	CONTRATAÇÃO POR TEMPO DETERMINADO		16.160,00			
3.1.90.04.11	SALÁRIOS - CONTRATO TEMPORÁRIO		14.544,00			
3.1.90.04.13	13º SALÁRIO - CONTRATO TEMPORÁRIO		1.212,00			
3.1.90.04.14	FÉRIAS - ABONO CONSTITUCIONAL - CONTRAT		404,00			
3.1.90.04.16	OBRIGAÇÕES PATRONAIS - INSS - CONTRATO T		0,00			
3.1.90.11	VENCIMENTOS E VANTAGENS FIXAS - PESSOAL CIVIL		143.944,78			
3.1.90.11.01	VENCIMENTOS E SALÁRIOS		125.271,63			
3.1.90.11.31	GRATIFICAÇÕES POR EXERCÍCIO DE CARGO		2.583,63			
3.1.90.11.33	GRATIFICAÇÃO POR EXERCÍCIO DE FUNÇÕES		550,00			
3.1.90.11.37	GRATIFICAÇÃO POR TEMPO DE SERVIÇO		3.227,73			
3.1.90.11.42	FÉRIAS INDENIZADAS, VENCIDAS E PROPORCIO		1.449,89			
3.1.90.11.43	13º SALÁRIO		10.665,97			
3.1.90.11.51	OUTROS ADICIONAIS, VANTAGENS, GRATIFICAÇ		195,93			
3.1.90.13	OBRIGAÇÕES PATRONAIS		0,00			
3.1.90.13.02	CONTRIBUIÇÕES PREVIDENCIÁRIAS - INSS		0,00			
3.3	OUTRAS DESPESAS CORRENTES				6.224,80	
3.3.90	APLICAÇÕES DIRETAS				6.224,80	
3.3.90.14	DIÁRIAS - CIVIL		6.224,80			
3.3.90.14.14	DIÁRIAS NO PAIS		6.224,80			

**MUNICIPIO DE OIAPOQUE**

RUA JOAQUIM CAETANO DA SILVA 460

05990445/0001-80

Balço Exercício: 2022

**ANEXO 02 - NATUREZA DA DESPESA POR SUBUNIDADE**

ENTIDADE: PREFEITURA MUNICIPAL DE OIAPOQUE - PERÍODO: 01/01/2022 ATÉ

Page 13

31/12/2022

CODIGO	ESPECIFICACAO	DESDOBRO	ELEMENTO	MODALIDADE	GRUPO	CATEGORIA ECONOMICA
10	PODER EXECUTIVO					
10 07	SECRETARIA MUNICIPAL DE FINANÇAS - SEMFAZ					
10 07 03	Diretoria de Arrecadação e Tributos					505.330,75
3	DESPESAS CORRENTES					505.330,75
3.1	PESSOAL E ENCARGOS SOCIAIS				500.408,03	
3.1.90	APLICAÇÕES DIRETAS			500.408,03		
3.1.90.11	VENCIMENTOS E VANTAGENS FIXAS - PESSOAL CIVIL		500.408,03			
3.1.90.11.01	VENCIMENTOS E SALÁRIOS		270.666,93			
3.1.90.11.04	ADICIONAL NOTURNO		42.726,06			
3.1.90.11.33	GRATIFICAÇÃO POR EXERCÍCIO DE FUNÇÕES		43.604,00			
3.1.90.11.37	GRATIFICAÇÃO POR TEMPO DE SERVIÇO		93.725,24			
3.1.90.11.42	FÉRIAS INDENIZADAS, VENCIDAS E PROPORCIO		15.506,98			
3.1.90.11.43	13º SALÁRIO		32.827,89			
3.1.90.11.51	OUTROS ADICIONAIS, VANTAGENS, GRATIFICAÇ		1.350,93			
3.1.90.13	OBRIGAÇÕES PATRONAIS			0,00		
3.1.90.13.02	CONTRIBUIÇÕES PREVIDENCIÁRIAS - INSS		0,00			
3.3	OUTRAS DESPESAS CORRENTES				4.922,72	
3.3.90	APLICAÇÕES DIRETAS			4.922,72		
3.3.90.14	DIÁRIAS - CIVIL		4.922,72			
3.3.90.14.14	DIÁRIAS NO PAIS		4.922,72			

**MUNICIPIO DE OIAPOQUE**

RUA JOAQUIM CAETANO DA SILVA 460

05990445/0001-80

Balanco Exercício: 2022

**ANEXO 02 - NATUREZA DA DESPESA POR SUBUNIDADE****ENTIDADE: PREFEITURA MUNICIPAL DE OIAPOQUE - PERÍODO: 01/01/2022 ATÉ 31/12/2022** Page 14

CODIGO	ESPECIFICACAO	DESDOBRO	ELEMENTO	MODALIDADE	GRUPO	CATEGORIA ECONOMICA
10	PODER EXECUTIVO					
10 08	SECRETARIA MUNIC. DE ESPORTE E LAZER - SEMEL					
10 08 01	Secretaria Municipal de Esporte e Lazer					140.952,06
3	DESPESAS CORRENTES					140.952,06
3.1	PESSOAL E ENCARGOS SOCIAIS					138.136,52
3.1.90	APLICAÇÕES DIRETAS				138.136,52	
3.1.90.11	VENCIMENTOS E VANTAGENS FIXAS - PESSOAL CIVIL			138.136,52		
3.1.90.11.01	VENCIMENTOS E SALÁRIOS		121.619,44			
3.1.90.11.37	GRATIFICAÇÃO POR TEMPO DE SERVIÇO		8.771,96			
3.1.90.11.43	13º SALÁRIO		8.750,45			
3.1.90.11.51	OUTROS ADICIONAIS, VANTAGENS, GRATIFICAÇ		984,67			
3.1.90.13	OBRIGAÇÕES PATRONAIS			0,00		
3.1.90.13.02	CONTRIBUIÇÕES PREVIDENCIÁRIAS - INSS		0,00			
3.3	OUTRAS DESPESAS CORRENTES					2.815,54
3.3.90	APLICAÇÕES DIRETAS				2.815,54	
3.3.90.14	DIÁRIAS - CIVIL			2.815,54		
3.3.90.14.14	DIÁRIAS NO PAIS		2.815,54			

**MUNICIPIO DE OIAPOQUE**

RUA JOAQUIM CAETANO DA SILVA 460

05990445/0001-80

Balanço Exercício: 2022

**ANEXO 02 - NATUREZA DA DESPESA POR SUBUNIDADE**

ENTIDADE: PREFEITURA MUNICIPAL DE OIAPOQUE - PERÍODO: 01/01/2022 ATÉ

Page 15

31/12/2022

CODIGO	ESPECIFICACAO	DESDOBRO	ELEMENTO	MODALIDADE	GRUPO	CATEGORIA ECONOMICA
10	PODER EXECUTIVO					
10 11	SECRETARIA MUNICIPAL DE MEIO AMBIENTE - SEMMA					
10 11 01	Secretaria Municipal de Meio Ambiente					2.393.064,33
3	DESPESAS CORRENTES					1.945.198,29
3.1	PESSOAL E ENCARGOS SOCIAIS					451.423,15
3.1.90	APLICAÇÕES DIRETAS				451.423,15	
3.1.90.04	CONTRATAÇÃO POR TEMPO DETERMINADO			38.258,80		
3.1.90.04.11	SALÁRIOS - CONTRATO TEMPORÁRIO		29.088,00			
3.1.90.04.13	13º SALÁRIO - CONTRATO TEMPORÁRIO		2.908,80			
3.1.90.04.16	OBRIGAÇÕES PATRONAIS - INSS - CONTRATO T		0,00			
3.1.90.04.51	ADICIONAIS DE CONTRATO TEMPORÁRIO		6.262,00			
3.1.90.11	VENCIMENTOS E VANTAGENS FIXAS - PESSOAL CIVIL			413.164,35		
3.1.90.11.01	VENCIMENTOS E SALÁRIOS		309.818,23			
3.1.90.11.04	ADICIONAL NOTURNO		3.582,43			
3.1.90.11.09	ADICIONAL DE PERICULOSIDADE		9.491,44			
3.1.90.11.10	ADICIONAL DE INSALUBRIDADE		18.705,43			
3.1.90.11.31	GRATIFICAÇÕES POR EXERCÍCIO DE CARGO		3.650,00			
3.1.90.11.37	GRATIFICAÇÃO POR TEMPO DE SERVIÇO		9.675,20			
3.1.90.11.42	FÉRIAS INDENIZADAS, VENCIDAS E PROPORCIO		5.604,39			
3.1.90.11.43	13º SALÁRIO		26.189,29			
3.1.90.11.51	OUTROS ADICIONAIS, VANTAGENS, GRATIFICAÇ		26.497,94			
3.1.90.13	OBRIGAÇÕES PATRONAIS			0,00		
3.1.90.13.02	CONTRIBUIÇÕES PREVIDENCIÁRIAS - INSS		0,00			
3.3	OUTRAS DESPESAS CORRENTES				1.493.775,14	
3.3.90	APLICAÇÕES DIRETAS				1.493.775,14	
3.3.90.14	DIÁRIAS - CIVIL			13.846,56		
3.3.90.14.14	DIÁRIAS NO PAÍS		13.846,56			
3.3.90.30	MATERIAL DE CONSUMO			1.369.846,54		
3.3.90.30.01	COMBUSTÍVEIS E LUBRIFICANTES AUTOMOTIVO		1.359.041,54			
3.3.90.30.99	OUTROS MATERIAIS DE CONSUMO		10.805,00			
3.3.90.36	OUTROS SERVIÇOS DE TERCEIROS - PESSOA FÍSICA			105.755,00		
3.3.90.36.06	SERVIÇOS TÉCNICOS PROFISSIONAIS		8.342,00			
3.3.90.36.15	LOCAÇÃO DE IMÓVEIS		38.000,00			
3.3.90.36.35	SERVIÇO DE APOIO ADMINISTRATIVO, TÉCNICO		8.342,00			
3.3.90.36.99	OUTROS SERVIÇOS DE PESSOA FÍSICA		51.071,00			
3.3.90.39	OUTROS SERVIÇOS DE TERCEIROS - PESSOA JURÍDI			4.327,04		
3.3.90.39.43	SERVIÇOS DE ENERGIA ELÉTRICA		1.517,08			
3.3.90.39.99	OUTROS SERVIÇOS DE TERCEIROS - PESSOA JI		2.809,96			
4	DESPESAS DE CAPITAL					447.866,04
4.4	INVESTIMENTOS				447.866,04	
4.4.90	APLICAÇÕES DIRETAS				447.866,04	
4.4.90.51	OBRAS E INSTALAÇÕES			407.166,04		
4.4.90.51.91	OBRAS EM ANDAMENTO		407.166,04			
4.4.90.52	EQUIPAMENTOS E MATERIAL PERMANENTE			40.700,00		
4.4.90.52.20	EMBARCAÇÕES		40.700,00			

**MUNICÍPIO DE OIAPOQUE**

RUA JOAQUIM CAETANO DA SILVA 460

05990445/0001-80

Balanço Exercício: 2022

**ANEXO 02 - NATUREZA DA DESPESA POR SUBUNIDADE**

ENTIDADE: PREFEITURA MUNICIPAL DE OIAPOQUE - PERÍODO: 01/01/2022 ATÉ

Page 16

31/12/2022

CODIGO	ESPECIFICACAO	DESDOBRO	ELEMENTO	MODALIDADE	GRUPO	CATEGORIA ECONOMICA
10	PODER EXECUTIVO					
10 12	SECRETARIA MUNIC.INFRAESTRUTURA E DESENVOLVIMENTO-					
10 12 01	Secretaria Munic. de Infraestrutura e desenvolvimen					22.799.697,46
3	DESPESAS CORRENTES					7.538.179,24
3.1	PESSOAL E ENCARGOS SOCIAIS					3.180.185,08
3.1.90	APLICAÇÕES DIRETAS					1.996.465,83
3.1.90.04	CONTRATAÇÃO POR TEMPO DETERMINADO					1.157.275,08
3.1.90.04.11	SALÁRIOS - CONTRATO TEMPORÁRIO	1.157.275,08				128.250,71
3.1.90.04.13	13º SALÁRIO - CONTRATO TEMPORÁRIO					12.729,83
3.1.90.04.14	FÉRIAS - ABONO CONSTITUCIONAL - CONTRATC					0,00
3.1.90.04.16	OBRIGAÇÕES PATRONAIS - INSS - CONTRATO T					698.210,21
3.1.90.04.51	ADICIONAIS DE CONTRATO TEMPORÁRIO					1.183.719,25
3.1.90.11	VENCIMENTOS E VANTAGENS FIXAS - PESSOAL CIVIL					663.257,09
3.1.90.11.01	VENCIMENTOS E SALÁRIOS	663.257,09				6.717,88
3.1.90.11.09	ADICIONAL DE PERICULOSIDADE					140.605,09
3.1.90.11.10	ADICIONAL DE INSALUBRIDADE					13.800,00
3.1.90.11.31	GRATIFICAÇÕES POR EXERCÍCIO DE CARGO					41.225,20
3.1.90.11.33	GRATIFICAÇÃO POR EXERCÍCIO DE FUNÇÕES					73.258,68
3.1.90.11.37	GRATIFICAÇÃO POR TEMPO DE SERVIÇO					23.783,44
3.1.90.11.42	FÉRIAS INDEENIZADAS, VENCIDAS E PROPORCIO					91.035,51
3.1.90.11.43	13º SALÁRIO					7.455,40
3.1.90.11.44	FÉRIAS - ABONO PECUNIÁRIO					122.580,96
3.1.90.11.51	OUTROS ADICIONAIS, VANTAGENS, GRATIFICAÇ					0,00
3.1.90.13	OBRIGAÇÕES PATRONAIS					0,00
3.1.90.13.02	CONTRIBUIÇÕES PREVIDENCIÁRIAS - INSS					0,00
3.3	OUTRAS DESPESAS CORRENTES					4.357.994,16
3.3.90	APLICAÇÕES DIRETAS					17.027,45
3.3.90.14	DIÁRIAS - CIVIL					17.027,45
3.3.90.14.14	DIÁRIAS NO PAÍS	17.027,45				1.192.169,78
3.3.90.30	MATERIAL DE CONSUMO					1.100.369,78
3.3.90.30.01	COMBUSTÍVEIS E LUBRIFICANTES AUTOMOTIVO	1.100.369,78				91.800,00
3.3.90.30.24	MATERIAL PARA MANUTENÇÃO DE BENS IMÓVE	91.800,00				0,00
3.3.90.30.28	MATERIAL DE PROTEÇÃO E SEGURANÇA					0,00
3.3.90.30.99	OUTROS MATERIAIS DE CONSUMO					196.221,00
3.3.90.36	OUTROS SERVIÇOS DE TERCEIROS - PESSOA FÍSICA					42.275,00
3.3.90.36.06	SERVIÇOS TÉCNICOS PROFISSIONAIS	42.275,00				4.000,00
3.3.90.36.07	ESTAGIÁRIOS					20.000,00
3.3.90.36.35	SERVIÇO DE APOIO ADMINISTRATIVO, TÉCNICO					129.946,00
3.3.90.36.99	OUTROS SERVIÇOS DE PESSOA FÍSICA					2.952.575,93
3.3.90.39	OUTROS SERVIÇOS DE TERCEIROS - PESSOA JURÍDI					355,12
3.3.90.39.01	ASSINATURAS DE PERIÓDICOS E ANUIDADES	355,12				1.127.505,66
3.3.90.39.19	MANUTENÇÃO E CONSERVAÇÃO DE VEÍCULOS					800.000,00
3.3.90.39.43	SERVIÇOS DE ENERGIA ELÉTRICA					88,78
3.3.90.39.90	SERVIÇOS DE PUBLICIDADE LEGAL					1.024.626,38
3.3.90.39.99	OUTROS SERVIÇOS DE TERCEIROS - PESSOA JI					15.261.518,22
4	DESPESAS DE CAPITAL					15.261.518,22
4.4	INVESTIMENTOS					15.261.518,22
4.4.90	APLICAÇÕES DIRETAS					3.742.527,13
4.4.90.39	OUTROS SERVIÇOS DE TERCEIROS - PESSOA JURÍDI					9.971.531,60
4.4.90.51	OBRAS E INSTALAÇÕES					7.322.407,30
4.4.90.51.91	OBRAS EM ANDAMENTO	7.322.407,30				2.643.476,82
4.4.90.51.92	INSTALAÇÕES					5.647,48
4.4.90.51.99	OUTRAS OBRAS E INSTALAÇÕES					7.011,30
4.4.90.52	EQUIPAMENTOS E MATERIAL PERMANENTE					1.450.000,00
4.4.90.52.99	OUTROS MATERIAIS PERMANENTES					1.450.000,00
4.4.90.61	AQUISIÇÃO DE IMÓVEIS					90.448,19
4.4.90.61.03	TERRENOS					
4.4.90.93	INDENIZAÇÕES E RESTITUIÇÕES					

**MUNICÍPIO DE OIAPOQUE**

RUA JOAQUIM CAETANO DA SILVA 460

05990445/0001-80

Balanço Exercício: 2022

**ANEXO 02 - NATUREZA DA DESPESA POR SUBUNIDADE**

ENTIDADE: PREFEITURA MUNICIPAL DE OIAPOQUE - PERÍODO: 01/01/2022 ATÉ

Page 17

31/12/2022

CODIGO	ESPECIFICACAO	DESDOBRO	ELEMENTO	MODALIDADE	GRUPO	CATEGORIA ECONOMICA
10	PODER EXECUTIVO					
10 13	SECRETARIA MUNICIPAL DE EDUCAÇÃO - SEMED					
10 13 01	Secretaria Municipal de Educação					3.779.039,37
3	DESPESAS CORRENTES					3.679.439,37
3.1	PESSOAL E ENCARGOS SOCIAIS				1.960.401,03	
3.1.90	APLICAÇÕES DIRETAS				1.960.401,03	
3.1.90.04	CONTRATAÇÃO POR TEMPO DETERMINADO			202.691,01		
3.1.90.04.02	13º SALÁRIO - CONTRATAÇÃO POR TEMPO DETE		0,00			
3.1.90.04.03	FÉRIAS - CONTRATAÇÃO POR TEMPO DETERM		0,00			
3.1.90.04.11	SALÁRIOS - CONTRATO TEMPORÁRIO		187.490,00			
3.1.90.04.13	13º SALÁRIO - CONTRATO TEMPORÁRIO		4.337,00			
3.1.90.04.14	FÉRIAS - ABONO CONSTITUCIONAL - CONTRATC		1.310,66			
3.1.90.04.16	OBRIGAÇÕES PATRONAIS - INSS - CONTRATO T		0,00			
3.1.90.04.51	ADICIONAIS DE CONTRATO TEMPORÁRIO		9.053,35			
3.1.90.04.99	OUTRAS CONTRATAÇÕES POR TEMPO DETERM		500,00			
3.1.90.11	VENCIMENTOS E VANTAGENS FIXAS - PESSOAL CIVIL		306.539,49			
3.1.90.11.01	VENCIMENTOS E SALÁRIOS		180.481,70			
3.1.90.11.04	ADICIONAL NOTURNO		4.822,28			
3.1.90.11.09	ADICIONAL DE PERICULOSIDADE		13.618,65			
3.1.90.11.10	ADICIONAL DE INSALUBRIDADE		6.849,54			
3.1.90.11.31	GRATIFICAÇÕES POR EXERCÍCIO DE CARGO		31.779,99			
3.1.90.11.37	GRATIFICAÇÃO POR TEMPO DE SERVIÇO		23.411,70			
3.1.90.11.42	FÉRIAS INDENIZADAS, VENCIDAS E PROPORCIO		5.233,55			
3.1.90.11.43	13º SALÁRIO		20.579,48			
3.1.90.11.51	OUTROS ADICIONAIS, VANTAGENS, GRATIFICAÇ		19.782,60			
3.1.90.13	OBRIGAÇÕES PATRONAIS		8.891,97			
3.1.90.13.02	CONTRIBUIÇÕES PREVIDENCIÁRIAS - INSS		8.891,97			
3.1.90.92	DESPESAS DE EXERCÍCIOS ANTERIORES		1.442.278,56			
3.1.90.92.13	OBRIGAÇÕES PATRONAIS	1.442.278,56				
3.3	OUTRAS DESPESAS CORRENTES				1.719.038,34	
3.3.90	APLICAÇÕES DIRETAS				1.719.038,34	
3.3.90.14	DIÁRIAS - CIVIL			36.337,37		
3.3.90.14.14	DIÁRIAS NO PAÍS		36.337,37			
3.3.90.30	MATERIAL DE CONSUMO		846.448,40			
3.3.90.30.04	GÁS ENGARRAFADO		0,00			
3.3.90.30.07	GÊNEROS DE ALIMENTAÇÃO		166.414,80			
3.3.90.30.23	UNIFORMES, TECIDOS E AVIAMENTOS		0,00			
3.3.90.30.60	MATERIAL DIDÁTICO		596.348,60			
3.3.90.30.99	OUTROS MATERIAIS DE CONSUMO		93.685,00			
3.3.90.36	OUTROS SERVIÇOS DE TERCEIROS - PESSOA FÍSICA		82.283,79			
3.3.90.36.06	SERVIÇOS TÉCNICOS PROFISSIONAIS		9.000,00			
3.3.90.36.18	MANUTENÇÃO E CONSERVAÇÃO DE EQUIPAMEI		17.500,00			
3.3.90.36.35	SERVIÇO DE APOIO ADMINISTRATIVO, TÉCNICO		9.000,00			
3.3.90.36.99	OUTROS SERVIÇOS DE PESSOA FÍSICA		46.783,79			
3.3.90.39	OUTROS SERVIÇOS DE TERCEIROS - PESSOA JURÍDI		753.968,78			
3.3.90.39.17	MANUTENÇÃO E CONSERVAÇÃO DE MÁQUINAS		0,00			
3.3.90.39.43	SERVIÇOS DE ENERGIA ELÉTRICA		700.000,00			
3.3.90.39.99	OUTROS SERVIÇOS DE TERCEIROS - PESSOA JI		53.968,78			
4	DESPESAS DE CAPITAL				99.600,00	
4.4	INVESTIMENTOS				99.600,00	
4.4.90	APLICAÇÕES DIRETAS				99.600,00	
4.4.90.52	EQUIPAMENTOS E MATERIAL PERMANENTE			99.600,00		
4.4.90.52.35	EQUIPAMENTOS DE PROCESSAMENTO DE DAD		0,00			
4.4.90.52.99	OUTROS MATERIAIS PERMANENTES		99.600,00			

**MUNICÍPIO DE OIAPOQUE**

RUA JOAQUIM CAETANO DA SILVA 460

05990445/0001-80

Balço Exercício: 2022

**ANEXO 02 - NATUREZA DA DESPESA POR SUBUNIDADE**

ENTIDADE: PREFEITURA MUNICIPAL DE OIAPOQUE - PERÍODO: 01/01/2022 ATÉ

Page 18

31/12/2022

CODIGO	ESPECIFICACAO	DESDOBRO	ELEMENTO	MODALIDADE	GRUPO	CATEGORIA ECONOMICA
10	PODER EXECUTIVO					
10 14	SECRETARIA MUNICIPAL DE CULTURA - SEMCULT					
10 14 01	Secretaria Municipal de Cultura					1.046.659,76
3	DESPESAS CORRENTES					1.046.659,76
3.1	PESSOAL E ENCARGOS SOCIAIS					94.059,86
3.1.90	APLICAÇÕES DIRETAS				94.059,86	
3.1.90.11	VENCIMENTOS E VANTAGENS FIXAS - PESSOAL CIVIL		94.059,86			
3.1.90.11.01	VENCIMENTOS E SALÁRIOS		87.459,86			
3.1.90.11.33	GRATIFICAÇÃO POR EXERCÍCIO DE FUNÇÕES		300,00			
3.1.90.11.43	13º SALÁRIO		6.300,00			
3.1.90.13	OBRIGAÇÕES PATRONAIS		0,00			
3.1.90.13.02	CONTRIBUIÇÕES PREVIDENCIÁRIAS - INSS		0,00			
3.3	OUTRAS DESPESAS CORRENTES				952.599,90	
3.3.90	APLICAÇÕES DIRETAS				952.599,90	
3.3.90.14	DIÁRIAS - CIVIL		1.492,40			
3.3.90.14.14	DIÁRIAS NO PAÍS		1.492,40			
3.3.90.36	OUTROS SERVIÇOS DE TERCEIROS - PESSOA FÍSICA		21.500,00			
3.3.90.36.99	OUTROS SERVIÇOS DE PESSOA FÍSICA		21.500,00			
3.3.90.39	OUTROS SERVIÇOS DE TERCEIROS - PESSOA JURÍDICA		929.607,50			
3.3.90.39.23	FESTIVIDADES E HOMENAGENS		732.157,50			
3.3.90.39.99	OUTROS SERVIÇOS DE TERCEIROS - PESSOA JURÍDICA		197.450,00			

**MUNICIPIO DE OIAPOQUE**

RUA JOAQUIM CAETANO DA SILVA 460

05990445/0001-80

Balço Exercício: 2022

**ANEXO 02 - NATUREZA DA DESPESA POR SUBUNIDADE**

ENTIDADE: PREFEITURA MUNICIPAL DE OIAPOQUE - PERÍODO: 01/01/2022 ATÉ

Page 19

31/12/2022

CODIGO	ESPECIFICACAO	DESDOBRO	ELEMENTO	MODALIDADE	GRUPO	CATEGORIA ECONOMICA
10	PODER EXECUTIVO					
10 15	SECRETARIA MUNICIPAL DE TURISMO - SEMTUR					
10 15 01	Secretaria Municipal de Turismo					147.166,18
3	DESPESAS CORRENTES					147.166,18
3.1	PESSOAL E ENCARGOS SOCIAIS					139.987,90
3.1.90	APLICACOES DIRETAS				139.987,90	
3.1.90.11	VENCIMENTOS E VANTAGENS FIXAS - PESSOAL CIVIL		139.987,90			
3.1.90.11.01	VENCIMENTOS E SALÁRIOS		124.937,04			
3.1.90.11.37	GRATIFICACAO POR TEMPO DE SERVIÇO		4.044,16			
3.1.90.11.43	13º SALÁRIO		11.006,70			
3.1.90.13	OBRIGACOES PATRONAIS		0,00			
3.1.90.13.02	CONTRIBUCOES PREVIDENCIÁRIAS - INSS		0,00			
3.3	OUTRAS DESPESAS CORRENTES					7.178,28
3.3.90	APLICACOES DIRETAS				7.178,28	
3.3.90.14	DIÁRIAS - CIVIL		7.178,28			
3.3.90.14.14	DIÁRIAS NO PAIS		7.178,28			

**MUNICIPIO DE OIAPOQUE**

RUA JOAQUIM CAETANO DA SILVA 460

05990445/0001-80

Balço Exercício: 2022

**ANEXO 02 - NATUREZA DA DESPESA POR SUBUNIDADE**

ENTIDADE: PREFEITURA MUNICIPAL DE OIAPOQUE - PERÍODO: 01/01/2022 ATÉ

Page 20

31/12/2022

CODIGO	ESPECIFICACAO	DESDOBRO	ELEMENTO	MODALIDADE	GRUPO	CATEGORIA ECONOMICA
10	PODER EXECUTIVO					
10 17	SECRETARIA MUNIC.DE PESCA E AQUICULTURA - SEMPESAQ					
10 17 01	Secretaria Munic.de Pesca e Aquicultura					53.307,65
3	DESPESAS CORRENTES					53.307,65
3.1	PESSOAL E ENCARGOS SOCIAIS					53.307,65
3.1.90	APLICACOES DIRETAS				53.307,65	
3.1.90.11	VENCIMENTOS E VANTAGENS FIXAS - PESSOAL CIVIL			53.307,65		
3.1.90.11.01	VENCIMENTOS E SALÁRIOS		28.975,79			
3.1.90.11.31	GRATIFICACOES POR EXERCÍCIO DE CARGO		15.344,00			
3.1.90.11.42	FÉRIAS INDENIZADAS, VENCIDAS E PROPORCÍO		1.528,00			
3.1.90.11.43	13º SALÁRIO		2.733,93			
3.1.90.11.50	SALÁRIO MATERNIDADE		4.130,00			
3.1.90.11.51	OUTROS ADICIONAIS, VANTAGENS, GRATIFICAC		195,93			
3.1.90.13	OBRIGACOES PATRONAIS				0,00	
3.1.90.13.02	CONTRIBUCOES PREVIDENCIÁRIAS - INSS		0,00			

**MUNICÍPIO DE OIAPOQUE**

RUA JOAQUIM CAETANO DA SILVA 460

05990445/0001-80

Balanço Exercício: 2022

**ANEXO 02 - NATUREZA DA DESPESA POR SUBUNIDADE**

ENTIDADE: PREFEITURA MUNICIPAL DE OIAPOQUE - PERÍODO: 01/01/2022 ATÉ

Page 21

31/12/2022

CODIGO	ESPECIFICACAO	DESDOBRO	ELEMENTO	MODALIDADE	GRUPO	CATEGORIA ECONOMICA
10	PODER EXECUTIVO					
10 18	SECRETARIA MUNICIPAL DE AGRICULTURA - SEMAGRI					
10 18 01	Secretaria Municipal de Agricultura					351.519,98
3	DESPESAS CORRENTES					351.519,98
3.1	PESSOAL E ENCARGOS SOCIAIS				229.759,86	
3.1.90	APLICAÇÕES DIRETAS				229.759,86	
3.1.90.04	CONTRATAÇÃO POR TEMPO DETERMINADO			36.400,00		
3.1.90.04.11	SALÁRIOS - CONTRATO TEMPORÁRIO		33.600,00			
3.1.90.04.13	13º SALÁRIO - CONTRATO TEMPORÁRIO		2.800,00			
3.1.90.04.16	OBRIGAÇÕES PATRONAIS - INSS - CONTRATO T		0,00			
3.1.90.11	VENCIMENTOS E VANTAGENS FIXAS - PESSOAL CIVIL			193.359,86		
3.1.90.11.01	VENCIMENTOS E SALÁRIOS		158.987,52			
3.1.90.11.10	ADICIONAL DE INSALUBRIDADE		5.110,00			
3.1.90.11.37	GRATIFICAÇÃO POR TEMPO DE SERVIÇO		8.526,92			
3.1.90.11.42	FÉRIAS INDENIZADAS, VENCIDAS E PROPORCIO		1.722,82			
3.1.90.11.43	13º SALÁRIO		17.183,84			
3.1.90.11.51	OUTROS ADICIONAIS, VANTAGENS, GRATIFICAÇ		1.828,76			
3.1.90.13	OBRIGAÇÕES PATRONAIS			0,00		
3.1.90.13.02	CONTRIBUIÇÕES PREVIDENCIÁRIAS - INSS		0,00			
3.3	OUTRAS DESPESAS CORRENTES				121.760,12	
3.3.90	APLICAÇÕES DIRETAS				121.760,12	
3.3.90.14	DIÁRIAS - CIVIL			3.760,12		
3.3.90.14.14	DIÁRIAS NO PAIS		3.760,12			
3.3.90.36	OUTROS SERVIÇOS DE TERCEIROS - PESSOA FÍSICA			118.000,00		
3.3.90.36.06	SERVIÇOS TÉCNICOS PROFISSIONAIS		75.500,00			
3.3.90.36.30	SERVIÇOS MÉDICOS E ODONTOLÓGICOS		4.500,00			
3.3.90.36.35	SERVIÇO DE APOIO ADMINISTRATIVO, TÉCNICO		4.000,00			
3.3.90.36.99	OUTROS SERVIÇOS DE PESSOA FÍSICA		34.000,00			

**MUNICIPIO DE OIAPOQUE**

RUA JOAQUIM CAETANO DA SILVA 460

05990445/0001-80

Balço Exercício: 2022

**ANEXO 02 - NATUREZA DA DESPESA POR SUBUNIDADE****ENTIDADE: PREFEITURA MUNICIPAL DE OIAPOQUE - PERÍODO: 01/01/2022 ATÉ** Page 22**31/12/2022**

CODIGO	ESPECIFICACAO	DESDOBRO	ELEMENTO	MODALIDADE	GRUPO	CATEGORIA ECONOMICA
10	PODER EXECUTIVO					
10 19	SECRETARIA MUNIC. DE DESENVOLV E URBANISMO - SEMDUH					
10 19 01	Secretaria Munic.de Desenvolvimento e Urbanismo					232.821,58
3	DESPESAS CORRENTES					232.821,58
3.1	PESSOAL E ENCARGOS SOCIAIS					229.644,23
3.1.90	APLICACOES DIRETAS				229.644,23	
3.1.90.11	VENCIMENTOS E VANTAGENS FIXAS - PESSOAL CIVIL		229.644,23			
3.1.90.11.01	VENCIMENTOS E SALARIOS		156.795,89			
3.1.90.11.04	ADICIONAL NOTURNO		5.752,71			
3.1.90.11.31	GRATIFICACOES POR EXERCICIO DE CARGO		6.720,00			
3.1.90.11.33	GRATIFICACAO POR EXERCICIO DE FUNCOES		22.416,00			
3.1.90.11.37	GRATIFICACAO POR TEMPO DE SERVICO		15.970,72			
3.1.90.11.42	FERIAS INDEZENIZADAS, VENCIDAS E PROPORCIO		3.486,61			
3.1.90.11.43	13º SALARIO		16.527,60			
3.1.90.11.51	OUTROS ADICIONAIS, VANTAGENS, GRATIFICAC		1.974,70			
3.1.90.13	OBRIGACOES PATRONAIS			0,00		
3.1.90.13.02	CONTRIBUICOES PREVIDENCIARIAS - INSS		0,00			
3.3	OUTRAS DESPESAS CORRENTES					3.177,35
3.3.90	APLICACOES DIRETAS				3.177,35	
3.3.90.14	DIARIAS - CIVIL			3.177,35		
3.3.90.14.14	DIARIAS NO PAIS		3.177,35			

**MUNICIPIO DE OIAPOQUE**

RUA JOAQUIM CAETANO DA SILVA 460

05990445/0001-80

Balço Exercício: 2022

**ANEXO 02 - NATUREZA DA DESPESA POR SUBUNIDADE**

ENTIDADE: PREFEITURA MUNICIPAL DE OIAPOQUE - PERÍODO: 01/01/2022 ATÉ

Page 23

31/12/2022

CODIGO	ESPECIFICACAO	DESDOBRO	ELEMENTO	MODALIDADE	GRUPO	CATEGORIA ECONOMICA
10	PODER EXECUTIVO					
10 20	SECRETARIA MUNIC. DE GOVERNO, ASSUNT.EXT.,COORP.IN					
10 20 01	Secretaria Munic.de Governo, Assunt.Externos, Coo					
3	DESPESAS CORRENTES					
3.1	PESSOAL E ENCARGOS SOCIAIS					
3.1.90	APLICAÇÕES DIRETAS					
3.1.90.11	VENCIMENTOS E VANTAGENS FIXAS - PESSOAL CIVIL					
3.1.90.11.01	VENCIMENTOS E SALÁRIOS					
3.1.90.11.43	13º SALÁRIO					
3.1.90.11.51	OUTROS ADICIONAIS, VANTAGENS, GRATIFICAÇ					
3.1.90.13	OBRIGAÇÕES PATRONAIS					
3.1.90.13.02	CONTRIBUIÇÕES PREVIDENCIÁRIAS - INSS					
3.3	OUTRAS DESPESAS CORRENTES					
3.3.90	APLICAÇÕES DIRETAS					
3.3.90.14	DIÁRIAS - CIVIL					
3.3.90.14.14	DIÁRIAS NO PAIS					
<b>TOTAL GERAL</b>						<b>44.807.145,41</b>

OIAPOQUE/AP, 31 de dezembro de 2022.

PREFEITO MUNICIPAL

SECRETARIO MUNICIPAL

CONTADOR

**MUNICÍPIO DE OIAPOQUE**

RUA JOAQUIM CAETANO DA SILVA 460

05990445/0001-80

PODER

2022

**ANEXO 02 - NATUREZA DA DESPESA POR UNIDADE**

ENTIDADE: PREFEITURA MUNICIPAL DE OIAPOQUE - PERÍODO: 01/01/2022 ATÉ

Page 1

31/12/2022

CODIGO	ESPECIFICACAO	DESDOBRO	ELEMENTO	MODALIDADE	GRUPO	CATEGORIA ECONOMICA
<b>10</b>	<b>PODER EXECUTIVO</b>					
<b>10 02</b>	<b>GABINETE DO PREFEITO - GAB</b>					<b>1.579.327,65</b>
3	DESPESAS CORRENTES					1.579.327,65
3.1	PESSOAL E ENCARGOS SOCIAIS				1.402.057,04	
3.1.90	APLICAÇÕES DIRETAS				1.402.057,04	
3.1.90.04	CONTRATAÇÃO POR TEMPO DETERMINADO		97.168,07			
3.1.90.04.11	SALÁRIOS - CONTRATO TEMPORÁRIO		75.026,20			
3.1.90.04.13	13º SALÁRIO - CONTRATO TEMPORÁRIO		7.960,33			
3.1.90.04.14	FÉRIAS - ABCNO CONSTITUCIONAL - CONTR		909,00			
3.1.90.04.16	OBRIGAÇÕES PATRONAIS - INSS - CONTRAT		0,00			
3.1.90.04.51	ADICIONAIS DE CONTRATO TEMPORÁRIO		13.272,54			
3.1.90.11	VENCIMENTOS E VANTAGENS FIXAS - PESSOAL CIVIL		1.298.168,97			
3.1.90.11.01	VENCIMENTOS E SALÁRIOS		971.415,26			
3.1.90.11.04	ADICIONAL NOTURNO		1.299,16			
3.1.90.11.09	ADICIONAL DE PERICULOSIDADE		49.682,27			
3.1.90.11.10	ADICIONAL DE INSALUBRIDADE		3.491,15			
3.1.90.11.31	GRATIFICAÇÕES POR EXERCÍCIO DE CARGO		1.680,00			
3.1.90.11.33	GRATIFICAÇÃO POR EXERCÍCIO DE FUNÇÃO		21.660,00			
3.1.90.11.37	GRATIFICAÇÃO POR TEMPO DE SERVIÇO		89,79			
3.1.90.11.42	FÉRIAS INDEENIZADAS, VENCIDAS E PROPOR		8.888,22			
3.1.90.11.43	13º SALÁRIO		98.566,80			
3.1.90.11.51	OUTROS ADICIONAIS, VANTAGENS, GRATIFI		13.296,32			
3.1.90.11.75	SUBSÍDIOS - AGENTES POLÍTICOS		129.100,00			
3.1.90.13	OBRIGAÇÕES PATRONAIS		6.720,00			
3.1.90.13.02	CONTRIBUIÇÕES PREVIDENCIÁRIAS - INSS		6.720,00			
3.3	OUTRAS DESPESAS CORRENTES				177.270,51	
3.3.90	APLICAÇÕES DIRETAS				177.270,51	
3.3.90.14	DIÁRIAS - CIVIL		40.600,35			
3.3.90.14.14	DIÁRIAS NO PAÍS		40.600,35			
3.3.90.39	OUTROS SERVIÇOS DE TERCEIROS - PESSOA JURÍDIC		136.670,16			
3.3.90.39.01	ASSINATURAS DE PERIÓDICOS E ANUIDADE		68.720,00			
3.3.90.39.23	FESTIVIDADES E HOMENAGENS		55.000,00			
3.3.90.39.43	SERVIÇOS DE ENERGIA ELÉTRICA		6.654,16			
3.3.90.39.99	OUTROS SERVIÇOS DE TERCEIROS - PESSC		6.256,00			

**MUNICÍPIO DE OIAPOQUE**

RUA JOAQUIM CAETANO DA SILVA 460

05990445/0001-80

PODER

2022

**ANEXO 02 - NATUREZA DA DESPESA POR UNIDADE****ENTIDADE: PREFEITURA MUNICIPAL DE OIAPOQUE - PERÍODO: 01/01/2022 ATÉ**

Page 2

**31/12/2022**

CODIGO	ESPECIFICACAO	DESDOBRO	ELEMENTO	MODALIDADE	GRUPO	CATEGORIA ECONOMICA
<b>10</b>	<b>PODER EXECUTIVO</b>					
<b>10 03</b>	<b>PROCURADORIA GERAL DO MUNICÍPIO - PROGEM</b>					<b>893.327,66</b>
<b>3</b>	<b>DESPESAS CORRENTES</b>					<b>893.327,66</b>
<b>3.1</b>	<b>PESSOAL E ENCARGOS SOCIAIS</b>					<b>887.322,71</b>
<b>3.1.90</b>	<b>APLICAÇÕES DIRETAS</b>				<b>887.322,71</b>	
<b>3.1.90.11</b>	<b>VENCIMENTOS E VANTAGENS FIXAS - PESSOAL CIVIL</b>		<b>275.977,70</b>			
<b>3.1.90.11.01</b>	<b>VENCIMENTOS E SALÁRIOS</b>		<b>201.063,19</b>			
<b>3.1.90.11.31</b>	<b>GRATIFICAÇÕES POR EXERCÍCIO DE CARGO</b>		<b>11.162,16</b>			
<b>3.1.90.11.33</b>	<b>GRATIFICAÇÃO POR EXERCÍCIO DE FUNÇÃO</b>		<b>36.960,00</b>			
<b>3.1.90.11.42</b>	<b>FÉRIAS INDENIZADAS, VENCIDAS E PROPOR</b>		<b>2.046,67</b>			
<b>3.1.90.11.43</b>	<b>13º SALÁRIO</b>		<b>19.099,01</b>			
<b>3.1.90.11.44</b>	<b>FÉRIAS - ABONO PECUNIÁRIO</b>		<b>2.046,67</b>			
<b>3.1.90.11.51</b>	<b>OUTROS ADICIONAIS, VANTAGENS, GRATIFI</b>		<b>3.600,00</b>			
<b>3.1.90.13</b>	<b>OBRIGAÇÕES PATRONAIS</b>			<b>0,00</b>		
<b>3.1.90.13.02</b>	<b>CONTRIBUIÇÕES PREVIDENCIÁRIAS - INSS</b>		<b>0,00</b>			
<b>3.1.90.91</b>	<b>SENTENÇAS JUDICIAIS</b>			<b>611.345,01</b>		
<b>3.1.90.91.08</b>	<b>SENTENÇA JUDICIAL - ATIVO CIVIL</b>		<b>531.857,01</b>			
<b>3.1.90.91.10</b>	<b>SENTENÇA JUDICIAL - PENSIONISTA CIVIL</b>		<b>79.488,00</b>			
<b>3.3</b>	<b>OUTRAS DESPESAS CORRENTES</b>				<b>6.004,85</b>	
<b>3.3.90</b>	<b>APLICAÇÕES DIRETAS</b>				<b>6.004,85</b>	
<b>3.3.90.14</b>	<b>DIÁRIAS - CIVIL</b>			<b>6.004,85</b>		
<b>3.3.90.14.14</b>	<b>DIÁRIAS NO PAÍS</b>		<b>6.004,85</b>			

**MUNICÍPIO DE OIAPOQUE**

RUA JOAQUIM CAETANO DA SILVA 460

05990445/0001-80

PODER

2022

**ANEXO 02 - NATUREZA DA DESPESA POR UNIDADE****ENTIDADE: PREFEITURA MUNICIPAL DE OIAPOQUE - PERÍODO: 01/01/2022 ATÉ**

Page 3

**31/12/2022**

CODIGO	ESPECIFICACAO	DESDOBRO	ELEMENTO	MODALIDADE	GRUPO	CATEGORIA ECONOMICA
<b>10</b>	<b>PODER EXECUTIVO</b>					
<b>10 04</b>	<b>CONTROLADORIA GERAL DO MUNICÍPIO - COGEM</b>					<b>54.146,40</b>
3	DESPESAS CORRENTES					54.146,40
3.1	PESSOAL E ENCARGOS SOCIAIS					49.560,00
3.1.90	APLICAÇÕES DIRETAS				49.560,00	
3.1.90.11	VENCIMENTOS E VANTAGENS FIXAS - PESSOAL CIVIL		49.560,00			
3.1.90.11.01	VENCIMENTOS E SALÁRIOS		48.510,00			
3.1.90.11.43	13º SALÁRIO		1.050,00			
3.1.90.13	OBRIGAÇÕES PATRONAIS			0,00		
3.1.90.13.02	CONTRIBUIÇÕES PREVIDENCIÁRIAS - INSS		0,00			
3.3	OUTRAS DESPESAS CORRENTES					4.586,40
3.3.90	APLICAÇÕES DIRETAS				4.586,40	
3.3.90.14	DIÁRIAS - CIVIL			4.586,40		
3.3.90.14.14	DIÁRIAS NO PAÍS		4.586,40			

**MUNICÍPIO DE OIAPOQUE**

RUA JOAQUIM CAETANO DA SILVA 460

05990445/0001-80

PODER

2022

**ANEXO 02 - NATUREZA DA DESPESA POR UNIDADE****ENTIDADE: PREFEITURA MUNICIPAL DE OIAPOQUE - PERÍODO: 01/01/2022 ATÉ**

Page 4

**31/12/2022**

CODIGO	ESPECIFICACAO	DESDOBRO	ELEMENTO	MODALIDADE	GRUPO	CATEGORIA ECONOMICA
<b>10</b>	<b>PODER EXECUTIVO</b>					
<b>10 05</b>	<b>SECRETARIA MUNICIPAL DE ADMINISTRAÇÃO - SEMAD</b>					<b>9.745.849,15</b>
<b>3</b>	<b>DESPESAS CORRENTES</b>					<b>9.130.450,15</b>
<b>3.1</b>	<b>PESSOAL E ENCARGOS SOCIAIS</b>					<b>5.491.016,84</b>
3.1.90	APLICAÇÕES DIRETAS					5.491.016,84
3.1.90.04	CONTRATAÇÃO POR TEMPO DETERMINADO					1.219.024,96
3.1.90.04.11	SALÁRIOS - CONTRATO TEMPORÁRIO		911.963,44			
3.1.90.04.13	1º SALÁRIO - CONTRATO TEMPORÁRIO		75.975,86			
3.1.90.04.14	FÉRIAS - ABONO CONSTITUCIONAL - CONTR		6.237,68			
3.1.90.04.16	OBRIGAÇÕES PATRONAIS - INSS - CONTRAT		0,00			
3.1.90.04.51	ADICIONAIS DE CONTRATO TEMPORÁRIO		225.457,98			
3.1.90.11	VENCIMENTOS E VANTAGENS FIXAS - PESSOAL CIVIL		4.271.391,88			
3.1.90.11.01	VENCIMENTOS E SALÁRIOS		2.568.232,62			
3.1.90.11.04	ADICIONAL NOTURNO		212.603,11			
3.1.90.11.08	ADIANTAMENTO PECUNIÁRIO		8.847,51			
3.1.90.11.09	ADICIONAL DE PERICULOSIDADE		311.413,16			
3.1.90.11.10	ADICIONAL DE INSALUBRIDADE		129.284,66			
3.1.90.11.31	GRATIFICAÇÕES POR EXERCÍCIO DE CARGO		37.250,99			
3.1.90.11.33	GRATIFICAÇÃO POR EXERCÍCIO DE FUNÇÃO		65.448,00			
3.1.90.11.37	GRATIFICAÇÃO POR TEMPO DE SERVIÇO		237.838,70			
3.1.90.11.42	FÉRIAS INDENIZADAS, VENCIDAS E PROPOR		98.020,70			
3.1.90.11.43	1º SALÁRIO		314.481,30			
3.1.90.11.44	FÉRIAS - ABONO PECUNIÁRIO		4.595,55			
3.1.90.11.50	SALÁRIO MATERNIDADE		5.427,45			
3.1.90.11.51	OUTROS ADICIONAIS, VANTAGENS, GRATIFI		287.948,23			
3.1.90.13	OBRIGAÇÕES PATRONAIS		0,00	0,00		
3.1.90.13.02	CONTRIBUIÇÕES PREVIDENCIÁRIAS - INSS		0,00			
3.3	OUTRAS DESPESAS CORRENTES					3.639.433,31
3.3.90	APLICAÇÕES DIRETAS					3.639.433,31
3.3.90.14	DIÁRIAS - CIVIL					48.718,41
3.3.90.14.14	DIÁRIAS NO PAÍS		48.718,41			
3.3.90.30	MATERIAL DE CONSUMO					1.002.769,34
3.3.90.30.01	COMBUSTÍVEIS E LUBRIFICANTES AUTOMOTI		774.850,14			
3.3.90.30.07	GÊNEROS DE ALIMENTAÇÃO		144.380,00			
3.3.90.30.16	MATERIAL DE EXPEDIENTE		83.539,20			
3.3.90.30.60	MATERIAL DIDÁTICO		0,00			
3.3.90.30.99	OUTROS MATERIAIS DE CONSUMO		0,00			
3.3.90.36	OUTROS SERVIÇOS DE TERCEIROS - PESSOA FÍSICA					132.500,00
3.3.90.36.06	SERVIÇOS TÉCNICOS PROFISSIONAIS		102.500,00			
3.3.90.36.35	SERVIÇO DE APOIO ADMINISTRATIVO, TÉCN		4.000,00			
3.3.90.36.99	OUTROS SERVIÇOS DE PESSOA FÍSICA		26.000,00			
3.3.90.39	OUTROS SERVIÇOS DE TERCEIROS - PESSOA JURÍDICA					2.218.062,02
3.3.90.39.01	ASSINATURAS DE PERIÓDICOS E ANUIDADE		233,94			
3.3.90.39.05	SERVIÇOS TÉCNICOS PROFISSIONAIS		278.625,00			
3.3.90.39.12	LOCAÇÃO DE MÁQUINAS E EQUIPAMENTOS		541.427,63			
3.3.90.39.14	LOCAÇÃO DE BENS MÓVEIS DE OUTRAS NATU		82.480,39			
3.3.90.39.17	MANUTENÇÃO E CONSERVAÇÃO DE MÁQUIN		1.690,00			
3.3.90.39.19	MANUTENÇÃO E CONSERVAÇÃO DE VEÍCUL		5.725,00			
3.3.90.39.41	FORNECIMENTO DE ALIMENTAÇÃO		61.875,00			
3.3.90.39.43	SERVIÇOS DE ENERGIA ELÉTRICA		901.684,58			
3.3.90.39.80	HOSPEDAGENS		17.500,00			
3.3.90.39.90	SERVIÇOS DE PUBLICIDADE LEGAL		82.152,22			
3.3.90.39.99	OUTROS SERVIÇOS DE TERCEIROS - PESS		244.668,26			
3.3.90.40	SERVIÇOS DE TECNOLOGIA DA INFORMAÇÃO E COMU					57.300,00
3.3.90.40.16	LOCAÇÃO DE SOFTWARE		57.300,00			
3.3.90.93	INDENIZAÇÕES E RESTITUIÇÕES					180.083,54
3.3.90.93.01	INDENIZAÇÕES		92.171,62			
3.3.90.93.99	DIVERSAS INDENIZAÇÕES E RESTITUIÇÕES		87.911,92			
<b>4</b>	<b>DESPESAS DE CAPITAL</b>					<b>615.399,00</b>
<b>4.4</b>	<b>INVESTIMENTOS</b>					<b>615.399,00</b>
4.4.90	APLICAÇÕES DIRETAS					615.399,00
4.4.90.52	EQUIPAMENTOS E MATERIAL PERMANENTE					615.399,00
4.4.90.52.30	MÁQUINAS E EQUIPAMENTOS ENERGÉTICO		597.900,00			
4.4.90.52.35	EQUIPAMENTOS DE PROCESSAMENTO DE L		17.499,00			



**MUNICIPIO DE OIAPOQUE**

RUA JOAQUIM CAETANO DA SILVA 460

05990445/0001-80

PODER

2022

**ANEXO 02 - NATUREZA DA DESPESA POR UNIDADE****ENTIDADE: PREFEITURA MUNICIPAL DE OIAPOQUE - PERÍODO: 01/01/2022 ATÉ**

Page 5

**31/12/2022**

CODIGO	ESPECIFICACAO	DESDOBRO	ELEMENTO	MODALIDADE	GRUPO	CATEGORIA ECONOMICA
<b>10</b>	<b>PODER EXECUTIVO</b>					
<b>10 06</b>	<b>SECRETARIA MUNIC. DE PLANEJAMENTO E GESTÃO - SEMPL</b>					<b>63.721,01</b>
3	DESPESAS CORRENTES					63.721,01
3.1	PESSOAL E ENCARGOS SOCIAIS					59.425,81
3.1.90	APLICAÇÕES DIRETAS				59.425,81	
3.1.90.11	VENCIMENTOS E VANTAGENS FIXAS - PESSOAL CIVIL		59.425,81			
3.1.90.11.01	VENCIMENTOS E SALÁRIOS		59.425,81			
3.1.90.13	OBRIGAÇÕES PATRONAIS			0,00		
3.1.90.13.02	CONTRIBUIÇÕES PREVIDENCIÁRIAS - INSS			0,00		
3.3	OUTRAS DESPESAS CORRENTES					4.295,20
3.3.90	APLICAÇÕES DIRETAS				4.295,20	
3.3.90.14	DIÁRIAS - CIVIL			4.295,20		
3.3.90.14.14	DIÁRIAS NO PAÍS		4.295,20			

**MUNICÍPIO DE OIAPOQUE**

RUA JOAQUIM CAETANO DA SILVA 460

05990445/0001-80

PODER

2022

**ANEXO 02 - NATUREZA DA DESPESA POR UNIDADE**

ENTIDADE: PREFEITURA MUNICIPAL DE OIAPOQUE - PERÍODO: 01/01/2022 ATÉ

Page 6

31/12/2022

CODIGO	ESPECIFICACAO	DESDOBRO	ELEMENTO	MODALIDADE	GRUPO	CATEGORIA ECONOMICA
<b>10</b>	<b>PODER EXECUTIVO</b>					
<b>10 07</b>	<b>SECRETARIA MUNICIPAL DE FINANÇAS - SEMFAZ</b>					<b>1.387.456,07</b>
3	DESPESAS CORRENTES					1.387.456,07
3.1	PESSOAL E ENCARGOS SOCIAIS					822.791,71
3.1.90	APLICAÇÕES DIRETAS					822.791,71
3.1.90.04	CONTRATAÇÃO POR TEMPO DETERMINADO			16.160,00		
3.1.90.04.11	SALÁRIOS - CONTRATO TEMPORÁRIO		14.544,00			
3.1.90.04.13	13º SALÁRIO - CONTRATO TEMPORÁRIO		1.212,00			
3.1.90.04.14	FÉRIAS - ABONO CONSTITUCIONAL - CONTR		404,00			
3.1.90.04.16	OBRIGAÇÕES PATRONAIS - INSS - CONTRAT		0,00			
3.1.90.11	VENCIMENTOS E VANTAGENS FIXAS - PESSOAL CIVIL			806.631,71		
3.1.90.11.01	VENCIMENTOS E SALÁRIOS		543.374,29			
3.1.90.11.04	ADICIONAL NOTURNO		42.726,06			
3.1.90.11.31	GRATIFICAÇÕES POR EXERCÍCIO DE CARGO		2.583,63			
3.1.90.11.33	GRATIFICAÇÃO POR EXERCÍCIO DE FUNÇÃO		44.154,00			
3.1.90.11.37	GRATIFICAÇÃO POR TEMPO DE SERVIÇO		96.952,97			
3.1.90.11.42	FÉRIAS INDENIZADAS, VENCIDAS E PROPOR		16.956,67			
3.1.90.11.43	13º SALÁRIO		57.263,70			
3.1.90.11.45	FÉRIAS - ABONO CONSTITUCIONAL		1.073,33			
3.1.90.11.51	OUTROS ADICIONAIS, VANTAGENS, GRATIFI		1.546,86			
3.1.90.13	OBRIGAÇÕES PATRONAIS			0,00		
3.1.90.13.02	CONTRIBUIÇÕES PREVIDENCIÁRIAS - INSS		0,00			
3.3	OUTRAS DESPESAS CORRENTES					564.664,36
3.3.90	APLICAÇÕES DIRETAS					564.664,36
3.3.90.14	DIÁRIAS - CIVIL			36.889,23		
3.3.90.14.14	DIÁRIAS NO PAÍS		36.889,23			
3.3.90.36	OUTROS SERVIÇOS DE TERCEIROS - PESSOA FÍSICA			210.000,00		
3.3.90.36.06	SERVIÇOS TÉCNICOS PROFISSIONAIS		157.500,00			
3.3.90.36.99	OUTROS SERVIÇOS DE PESSOA FÍSICA		52.500,00			
3.3.90.39	OUTROS SERVIÇOS DE TERCEIROS - PESSOA JURÍDICA			93.281,46		
3.3.90.39.81	SERVIÇOS BANCÁRIOS		44.525,89			
3.3.90.39.99	OUTROS SERVIÇOS DE TERCEIROS - PESSC		48.755,57			
3.3.90.47	OBRIGAÇÕES TRIBUTÁRIAS E CONTRIBUTIVAS			189.506,81		
3.3.90.47.12	CONTRIBUIÇÃO PARA O PIS/PASEP		189.506,81			
3.3.90.92	DESPESAS DE EXERCÍCIOS ANTERIORES			34.986,86		
3.3.90.92.30	MATERIAL DE CONSUMO		13.746,36			
3.3.90.92.35	SERVIÇOS DE CONSULTORIA		10.000,00			
3.3.90.92.39	OUTROS SERVIÇOS DE TERCEIROS - PESSC		11.240,50			

**MUNICIPIO DE OIAPOQUE**

RUA JOAQUIM CAETANO DA SILVA 460

05990445/0001-80

PODER

2022

**ANEXO 02 - NATUREZA DA DESPESA POR UNIDADE****ENTIDADE: PREFEITURA MUNICIPAL DE OIAPOQUE - PERÍODO: 01/01/2022 ATÉ**

Page 7

**31/12/2022**

CODIGO	ESPECIFICACAO	DESDOBRO	ELEMENTO	MODALIDADE	GRUPO	CATEGORIA ECONOMICA
<b>10</b>	<b>PODER EXECUTIVO</b>					
<b>10 08</b>	<b>SECRETARIA MUNIC. DE ESPORTE E LAZER - SEMEL</b>					<b>140.952,06</b>
3	DESPESAS CORRENTES					140.952,06
3.1	PESSOAL E ENCARGOS SOCIAIS					138.136,52
3.1.90	APLICAÇÕES DIRETAS					138.136,52
3.1.90.11	VENCIMENTOS E VANTAGENS FIXAS - PESSOAL CIVIL					138.136,52
3.1.90.11.01	VENCIMENTOS E SALÁRIOS		121.619,44			
3.1.90.11.37	GRATIFICAÇÃO POR TEMPO DE SERVIÇO		8.771,96			
3.1.90.11.43	13º SALÁRIO		6.760,45			
3.1.90.11.51	OUTROS ADICIONAIS, VANTAGENS, GRATIFI		984,67			
3.1.90.13	OBRIGAÇÕES PATRONAIS			0,00		
3.1.90.13.02	CONTRIBUIÇÕES PREVIDENCIÁRIAS - INSS		0,00			
3.3	OUTRAS DESPESAS CORRENTES					2.815,54
3.3.90	APLICAÇÕES DIRETAS					2.815,54
3.3.90.14	DIÁRIAS - CIVIL					2.815,54
3.3.90.14.14	DIÁRIAS NO PAIS		2.815,54			

**MUNICÍPIO DE OIAPOQUE**

RUA JOAQUIM CAETANO DA SILVA 460

05990445/0001-80

PODER

2022

**ANEXO 02 - NATUREZA DA DESPESA POR UNIDADE****ENTIDADE: PREFEITURA MUNICIPAL DE OIAPOQUE - PERÍODO: 01/01/2022 ATÉ**

Page 8

**31/12/2022**

CODIGO	ESPECIFICACAO	DESDOBRO	ELEMENTO	MODALIDADE	GRUPO	CATEGORIA ECONOMICA
<b>10</b>	<b>PODER EXECUTIVO</b>					
<b>10 11</b>	<b>SECRETARIA MUNICIPAL DE MEIO AMBIENTE - SEMMA</b>					<b>2.393.064,33</b>
3	DESPESAS CORRENTES					1.945.198,29
3.1	PESSOAL E ENCARGOS SOCIAIS					451.423,15
3.1.90	APLICAÇÕES DIRETAS					451.423,15
3.1.90.04	CONTRATAÇÃO POR TEMPO DETERMINADO					38.258,80
3.1.90.04.11	SALÁRIOS - CONTRATO TEMPORÁRIO					29.088,00
3.1.90.04.13	13º SALÁRIO - CONTRATO TEMPORÁRIO					2.908,80
3.1.90.04.16	OBRIGAÇÕES PATRONAIS - INSS - CONTRAT					0,00
3.1.90.04.51	ADICIONAIS DE CONTRATO TEMPORÁRIO					6.262,00
3.1.90.11	VENCIMENTOS E VANTAGENS FIXAS - PESSOAL CIVIL					413.164,35
3.1.90.11.01	VENCIMENTOS E SALÁRIOS					309.818,23
3.1.90.11.04	ADICIONAL NOTURNO					3.582,43
3.1.90.11.09	ADICIONAL DE PERICULOSIDADE					9.491,44
3.1.90.11.10	ADICIONAL DE INSALUBRIDADE					18.705,43
3.1.90.11.31	GRATIFICAÇÕES POR EXERCÍCIO DE CARGO					3.600,00
3.1.90.11.37	GRATIFICAÇÃO POR TEMPO DE SERVIÇO					9.675,20
3.1.90.11.42	FÉRIAS INDENIZADAS, VENCIDAS E PROPOR					5.604,39
3.1.90.11.43	13º SALÁRIO					26.189,29
3.1.90.11.51	OUTROS ADICIONAIS, VANTAGENS, GRATIFI					26.497,94
3.1.90.13	OBRIGAÇÕES PATRONAIS					0,00
3.1.90.13.02	CONTRIBUIÇÕES PREVIDENCIÁRIAS - INSS					0,00
3.3	OUTRAS DESPESAS CORRENTES					1.493.775,14
3.3.90	APLICAÇÕES DIRETAS					1.493.775,14
3.3.90.14	DIÁRIAS - CIVIL					13.846,56
3.3.90.14.14	DIÁRIAS NO PAÍS					13.846,56
3.3.90.30	MATERIAL DE CONSUMO					1.369.846,54
3.3.90.30.01	COMBUSTÍVEIS E LUBRIFICANTES AUTOMOTI					1.359.041,54
3.3.90.30.99	OUTROS MATERIAIS DE CONSUMO					10.805,00
3.3.90.36	OUTROS SERVIÇOS DE TERCEIROS - PESSOA FÍSICA					105.755,00
3.3.90.36.06	SERVIÇOS TÉCNICOS PROFISSIONAIS					8.342,00
3.3.90.36.15	LOCAÇÃO DE IMÓVEIS					38.000,00
3.3.90.36.35	SERVIÇO DE APOIO ADMINISTRATIVO, TÉCN					8.342,00
3.3.90.36.99	OUTROS SERVIÇOS DE PESSOA FÍSICA					51.071,00
3.3.90.39	OUTROS SERVIÇOS DE TERCEIROS - PESSOA JURÍDICA					4.327,04
3.3.90.39.43	SERVIÇOS DE ENERGIA ELÉTRICA					1.517,08
3.3.90.39.99	OUTROS SERVIÇOS DE TERCEIROS - PESS					2.809,96
4	DESPESAS DE CAPITAL					447.866,04
4.4	INVESTIMENTOS					447.866,04
4.4.90	APLICAÇÕES DIRETAS					447.866,04
4.4.90.51	OBRAS E INSTALAÇÕES					407.166,04
4.4.90.51.91	OBRAS EM ANDAMENTO					407.166,04
4.4.90.52	EQUIPAMENTOS E MATERIAL PERMANENTE					40.700,00
4.4.90.52.20	EMBARCAÇÕES					40.700,00

**MUNICÍPIO DE OIAOPOQUE**

RUA JOAQUIM CAETANO DA SILVA 460

05990445/0001-80 PODER 2022

**ANEXO 02 - NATUREZA DA DESPESA POR UNIDADE****ENTIDADE: PREFEITURA MUNICIPAL DE OIAOPOQUE - PERÍODO: 01/01/2022 ATÉ**

Page 9

**31/12/2022**

CODIGO	ESPECIFICACAO	DESDOBRO	ELEMENTO	MODALIDADE	GRUPO	CATEGORIA ECONOMICA
<b>10</b>	<b>PODER EXECUTIVO</b>					
<b>10 12</b>	<b>SECRETARIA MUNIC.INFRAESTRUTURA E DESENVOLVIMENTO-</b>					<b>22.799.697,46</b>
<b>3</b>	<b>DESPESAS CORRENTES</b>					<b>7.538.179,24</b>
<b>3.1</b>	<b>PESSOAL E ENCARGOS SOCIAIS</b>				<b>3.180.185,08</b>	
3.1.90	APLICAÇÕES DIRETAS				3.180.185,08	
3.1.90.04	CONTRATAÇÃO POR TEMPO DETERMINADO		1.996.465,83			
3.1.90.04.11	SALÁRIOS - CONTRATO TEMPORÁRIO		1.157.275,08			
3.1.90.04.13	13º SALÁRIO - CONTRATO TEMPORÁRIO		128.250,71			
3.1.90.04.14	FÉRIAS - ABONO CONSTITUCIONAL - CONTR		12.729,63			
3.1.90.04.16	OBRIGAÇÕES PATRONAIS - INSS - CONTRAT		0,00			
3.1.90.04.51	ADICIONAIS DE CONTRATO TEMPORÁRIO		698.210,21			
3.1.90.11	VENCIMENTOS E VANTAGENS FIXAS - PESSOAL CIVIL		1.183.719,25			
3.1.90.11.01	VENCIMENTOS E SALÁRIOS		663.257,09			
3.1.90.11.09	ADICIONAL DE PERICULOSIDADE		6.717,88			
3.1.90.11.10	ADICIONAL DE INSALUBRIDADE		140.605,09			
3.1.90.11.31	GRATIFICAÇÕES POR EXERCÍCIO DE CARGO		13.800,00			
3.1.90.11.33	GRATIFICAÇÃO POR EXERCÍCIO DE FUNÇÃO		41.225,20			
3.1.90.11.37	GRATIFICAÇÃO POR TEMPO DE SERVIÇO		73.258,68			
3.1.90.11.42	FÉRIAS INDENIZADAS, VENCIDAS E PROPOR		23.783,44			
3.1.90.11.43	13º SALÁRIO		91.035,51			
3.1.90.11.44	FÉRIAS - ABONO PECUNIÁRIO		7.455,40			
3.1.90.11.51	OUTROS ADICIONAIS, VANTAGENS, GRATIFI		122.580,96			
3.1.90.13	OBRIGAÇÕES PATRONAIS		0,00		0,00	
3.1.90.13.02	CONTRIBUIÇÕES PREVIDENCIÁRIAS - INSS		0,00			
<b>3.3</b>	<b>OUTRAS DESPESAS CORRENTES</b>				<b>4.357.994,16</b>	
3.3.90	APLICAÇÕES DIRETAS				4.357.994,16	
3.3.90.14	DIÁRIAS - CIVIL		17.027,45			
3.3.90.14.14	DIÁRIAS NO PAÍS		17.027,45			
3.3.90.30	MATERIAL DE CONSUMO		1.192.169,78			
3.3.90.30.01	COMBUSTÍVEIS E LUBRIFICANTES AUTOMOT		1.100.369,78			
3.3.90.30.24	MATERIAL PARA MANUTENÇÃO DE BENS IM		91.800,00			
3.3.90.30.28	MATERIAL DE PROTEÇÃO E SEGURANÇA		0,00			
3.3.90.30.99	OUTROS MATERIAIS DE CONSUMO		0,00			
3.3.90.36	OUTROS SERVIÇOS DE TERCEIROS - PESSOA FÍSICA		196.221,00			
3.3.90.36.06	SERVIÇOS TÉCNICOS PROFISSIONAIS		42.275,00			
3.3.90.36.07	ESTAGIÁRIOS		4.000,00			
3.3.90.36.35	SERVIÇO DE APOIO ADMINISTRATIVO, TÉCN		20.000,00			
3.3.90.36.99	OUTROS SERVIÇOS DE PESSOA FÍSICA		129.946,00			
3.3.90.39	OUTROS SERVIÇOS DE TERCEIROS - PESSOA JURÍDICA		2.952.575,93			
3.3.90.39.01	ASSINATURAS DE PERÍODICOS E ANUIDADE		365,12			
3.3.90.39.19	MANUTENÇÃO E CONSERVAÇÃO DE VEÍCUL		1.127.565,65			
3.3.90.39.43	SERVIÇOS DE ENERGIA ELÉTRICA		800.000,00			
3.3.90.39.90	SERVIÇOS DE PUBLICIDADE LEGAL		68,78			
3.3.90.39.99	OUTROS SERVIÇOS DE TERCEIROS - PESS		1.024.626,38			
<b>4</b>	<b>DESPESAS DE CAPITAL</b>				<b>15.261.518,22</b>	
4.4	INVESTIMENTOS				15.261.518,22	
4.4.90	APLICAÇÕES DIRETAS				15.261.518,22	
4.4.90.39	OUTROS SERVIÇOS DE TERCEIROS - PESSOA JURÍDICA		3.742.627,13			
4.4.90.51	OBRAS E INSTALAÇÕES		9.971.531,60			
4.4.90.51.91	OBRAS EM ANDAMENTO		7.322.407,30			
4.4.90.51.92	INSTALAÇÕES		2.643.476,82			
4.4.90.51.99	OUTRAS OBRAS E INSTALAÇÕES		5.647,48			
4.4.90.52	EQUIPAMENTOS E MATERIAL PERMANENTE		7.011,30			
4.4.90.52.99	OUTROS MATERIAIS PERMANENTES		7.011,30			
4.4.90.61	AQUISIÇÃO DE IMÓVEIS		1.450.000,00			
4.4.90.61.03	TERRENOS		1.450.000,00			
4.4.90.93	INDENIZAÇÕES E RESTITUIÇÕES		90.448,19			

**MUNICÍPIO DE OIAPOQUE**

RUA JOAQUIM CAETANO DA SILVA 460

05990445/0001-80

PODER

2022

**ANEXO 02 - NATUREZA DA DESPESA POR UNIDADE****ENTIDADE: PREFEITURA MUNICIPAL DE OIAPOQUE - PERÍODO: 01/01/2022 ATÉ** Page 10**31/12/2022**

CODIGO	ESPECIFICACAO	DESDOBRO	ELEMENTO	MODALIDADE	GRUPO	CATEGORIA ECONOMICA
<b>10</b>	<b>PODER EXECUTIVO</b>					
<b>10 13</b>	<b>SECRETARIA MUNICIPAL DE EDUCACAO - SEMED</b>					<b>3.779.039,37</b>
<b>3</b>	<b>DESPESAS CORRENTES</b>					<b>3.679.439,37</b>
<b>3.1</b>	<b>PESSOAL E ENCARGOS SOCIAIS</b>				<b>1.960.401,03</b>	
3.1.90	APLICACOES DIRETAS				1.960.401,03	
3.1.90.04	CONTRATAÇÃO POR TEMPO DETERMINADO		202.891,01			
3.1.90.04.02	13º SALÁRIO - CONTRATAÇÃO POR TEMPO D		0,00			
3.1.90.04.03	FÉRIAS - CONTRATAÇÃO POR TEMPO DETEI		0,00			
3.1.90.04.11	SALÁRIOS - CONTRATO TEMPORÁRIO		187.490,00			
3.1.90.04.13	13º SALÁRIO - CONTRATO TEMPORÁRIO		4.337,00			
3.1.90.04.14	FÉRIAS - ABONO CONSTITUCIONAL - CONTR		1.310,66			
3.1.90.04.16	OBRIGAÇÕES PATRONAIS - INSS - CONTRAT		0,00			
3.1.90.04.51	ADICIONAIS DE CONTRATO TEMPORÁRIO		9.063,35			
3.1.90.04.99	OUTRAS CONTRATAÇÕES POR TEMPO DETI		500,00			
3.1.90.11	VENCIMENTOS E VANTAGENS FIXAS - PESSOAL CIVIL		306.539,49			
3.1.90.11.01	VENCIMENTOS E SALÁRIOS		180.481,70			
3.1.90.11.04	ADICIONAL NOTURNO		4.822,28			
3.1.90.11.09	ADICIONAL DE PERICULOSIDADE		13.618,65			
3.1.90.11.10	ADICIONAL DE INSALUBRIDADE		6.849,54			
3.1.90.11.31	GRATIFICAÇÕES POR EXERCÍCIO DE CARGO		31.779,99			
3.1.90.11.37	GRATIFICAÇÃO POR TEMPO DE SERVIÇO		23.411,70			
3.1.90.11.42	FÉRIAS INDENIZADAS, VENCIDAS E PROPOR		5.233,55			
3.1.90.11.43	13º SALÁRIO		20.579,48			
3.1.90.11.51	OUTROS ADICIONAIS, VANTAGENS, GRATIFI		19.762,60			
3.1.90.13	OBRIGAÇÕES PATRONAIS		8.891,97			
3.1.90.13.02	CONTRIBUIÇÕES PREVIDENCIÁRIAS - INSS		8.891,97			
3.1.90.92	DESPESAS DE EXERCÍCIOS ANTERIORES		1.442.278,56			
3.1.90.92.13	OBRIGAÇÕES PATRONAIS		1.442.278,56			
<b>3.3</b>	<b>OUTRAS DESPESAS CORRENTES</b>				<b>1.719.038,34</b>	
3.3.90	APLICACOES DIRETAS				1.719.038,34	
3.3.90.14	DIÁRIAS - CIVIL		36.337,37			
3.3.90.14.14	DIÁRIAS NO PAÍS		36.337,37			
3.3.90.30	MATERIAL DE CONSUMO		846.448,40			
3.3.90.30.04	GÁS ENGARRAFADO		0,00			
3.3.90.30.07	GÊNEROS DE ALIMENTAÇÃO		166.414,80			
3.3.90.30.23	UNIFORMES, TECIDOS E AVIAMENTOS		0,00			
3.3.90.30.60	MATERIAL DIDÁTICO		586.348,60			
3.3.90.30.99	OUTROS MATERIAIS DE CONSUMO		93.685,00			
3.3.90.36	OUTROS SERVIÇOS DE TERCEIROS - PESSOA FÍSICA		82.283,79			
3.3.90.36.06	SERVIÇOS TÉCNICOS PROFISSIONAIS		9.000,00			
3.3.90.36.18	MANUTENÇÃO E CONSERVAÇÃO DE EQUIP		17.500,00			
3.3.90.36.35	SERVIÇO DE APOIO ADMINISTRATIVO, TÉCN		9.000,00			
3.3.90.36.99	OUTROS SERVIÇOS DE PESSOA FÍSICA		46.783,79			
3.3.90.39	OUTROS SERVIÇOS DE TERCEIROS - PESSOA JURÍDIC		753.968,78			
3.3.90.39.17	MANUTENÇÃO E CONSERVAÇÃO DE MÁQUIN		0,00			
3.3.90.39.43	SERVIÇOS DE ENERGIA ELÉTRICA		700.000,00			
3.3.90.39.99	OUTROS SERVIÇOS DE TERCEIROS - PESS		53.968,78			
<b>4</b>	<b>DESPESAS DE CAPITAL</b>				<b>99.600,00</b>	
4.4	INVESTIMENTOS				99.600,00	
4.4.90	APLICACOES DIRETAS				99.600,00	
4.4.90.52	EQUIPAMENTOS E MATERIAL PERMANENTE		99.600,00			
4.4.90.52.35	EQUIPAMENTOS DE PROCESSAMENTO DE I		0,00			
4.4.90.52.99	OUTROS MATERIAIS PERMANENTES		99.600,00			

**MUNICÍPIO DE OIAPOQUE**

RUA JOAQUIM CAETANO DA SILVA 460

05990445/0001-80

PODER

2022

**ANEXO 02 - NATUREZA DA DESPESA POR UNIDADE****ENTIDADE: PREFEITURA MUNICIPAL DE OIAPOQUE - PERÍODO: 01/01/2022 ATÉ 31/12/2022**

Page 11

CODIGO	ESPECIFICACAO	DESDOBRO	ELEMENTO	MODALIDADE	GRUPO	CATEGORIA ECONOMICA
<b>10</b>	<b>PODER EXECUTIVO</b>					
<b>10 14</b>	<b>SECRETARIA MUNICIPAL DE CULTURA - SEMCULT</b>					<b>1.046.659,76</b>
3	DESPESAS CORRENTES					<u>1.046.659,76</u>
3.1	PESSOAL E ENCARGOS SOCIAIS					94.059,86
3.1.90	APLICAÇÕES DIRETAS				94.059,86	
3.1.90.11	VENCIMENTOS E VANTAGENS FIXAS - PESSOAL CIVIL			94.059,86		
3.1.90.11.01	VENCIMENTOS E SALÁRIOS		87.459,86			
3.1.90.11.33	GRATIFICAÇÃO POR EXERCÍCIO DE FUNÇÃO		300,00			
3.1.90.11.43	13º SALÁRIO		6.300,00			
3.1.90.13	OBRIGAÇÕES PATRONAIS			0,00		
3.1.90.13.02	CONTRIBUIÇÕES PREVIDENCIÁRIAS - INSS		0,00			
3.3	OUTRAS DESPESAS CORRENTES					952.599,90
3.3.90	APLICAÇÕES DIRETAS				952.599,90	
3.3.90.14	DIÁRIAS - CIVIL			1.492,40		
3.3.90.14.14	DIÁRIAS NO PAÍS		1.492,40			
3.3.90.36	OUTROS SERVIÇOS DE TERCEIROS - PESSOA FÍSICA			21.500,00		
3.3.90.36.99	OUTROS SERVIÇOS DE PESSOA FÍSICA		21.500,00			
3.3.90.39	OUTROS SERVIÇOS DE TERCEIROS - PESSOA JURÍDICA			929.607,50		
3.3.90.39.23	FESTIVIDADES E HOMENAGENS		732.157,50			
3.3.90.39.99	OUTROS SERVIÇOS DE TERCEIROS - PESSC		197.450,00			

**MUNICIPIO DE OIAPOQUE**

RUA JOAQUIM CAETANO DA SILVA 460

05990445/0001-80

PODER

2022

**ANEXO 02 - NATUREZA DA DESPESA POR UNIDADE****ENTIDADE: PREFEITURA MUNICIPAL DE OIAPOQUE - PERÍODO: 01/01/2022 ATÉ** Page 12**31/12/2022**

CODIGO	ESPECIFICACAO	DESDOBRO	ELEMENTO	MODALIDADE	GRUPO	CATEGORIA ECONOMICA
<b>10</b>	<b>PODER EXECUTIVO</b>					
<b>10 15</b>	<b>SECRETARIA MUNICIPAL DE TURISMO - SEMTUR</b>					<b>147.166,18</b>
<b>3</b>	<b>DESPESAS CORRENTES</b>					<b>147.166,18</b>
<b>3.1</b>	<b>PESSOAL E ENCARGOS SOCIAIS</b>					<b>139.987,90</b>
<b>3.1.90</b>	<b>APLICAÇÕES DIRETAS</b>					<b>139.987,90</b>
<b>3.1.90.11</b>	<b>VENCIMENTOS E VANTAGENS FIXAS - PESSOAL CIVIL</b>					<b>139.987,90</b>
<b>3.1.90.11.01</b>	<b>VENCIMENTOS E SALÁRIOS</b>		124.937,04			
<b>3.1.90.11.37</b>	<b>GRATIFICAÇÃO POR TEMPO DE SERVIÇO</b>		4.044,16			
<b>3.1.90.11.43</b>	<b>13º SALÁRIO</b>		11.006,70			
<b>3.1.90.13</b>	<b>OBRIGAÇÕES PATRONAIS</b>			0,00		
<b>3.1.90.13.02</b>	<b>CONTRIBUIÇÕES PREVIDENCIÁRIAS - INSS</b>		0,00			
<b>3.3</b>	<b>OUTRAS DESPESAS CORRENTES</b>					<b>7.178,28</b>
<b>3.3.90</b>	<b>APLICAÇÕES DIRETAS</b>					<b>7.178,28</b>
<b>3.3.90.14</b>	<b>DIÁRIAS - CIVIL</b>			7.178,28		
<b>3.3.90.14.14</b>	<b>DIÁRIAS NO PAÍS</b>		7.178,28			

**MUNICÍPIO DE OIAPOQUE**

RUA JOAQUIM CAETANO DA SILVA 460

05990445/0001-80

PODER

2022

**ANEXO 02 - NATUREZA DA DESPESA POR UNIDADE****ENTIDADE: PREFEITURA MUNICIPAL DE OIAPOQUE - PERÍODO: 01/01/2022 ATÉ** Page 13**31/12/2022**

CODIGO	ESPECIFICACAO	DESDOBRO	ELEMENTO	MODALIDADE	GRUPO	CATEGORIA ECONOMICA
<b>10</b>	<b>PODER EXECUTIVO</b>					
<b>10 17</b>	<b>SECRETARIA MUNIC.DE PESCA E AQUICULTURA - SEMPESAQ</b>					<b>53.307,65</b>
3	DESPESAS CORRENTES					53.307,65
3.1	PESSOAL E ENCARGOS SOCIAIS					53.307,65
3.1.90	APLICAÇÕES DIRETAS				53.307,65	
3.1.90.11	VENCIMENTOS E VANTAGENS FIXAS - PESSOAL CIVIL			53.307,65		
3.1.90.11.01	VENCIMENTOS E SALÁRIOS		28.975,79			
3.1.90.11.31	GRATIFICAÇÕES POR EXERCÍCIO DE CARGO		15.344,00			
3.1.90.11.42	FÉRIAS INDENIZADAS, VENCIDAS E PROPOR		1.928,00			
3.1.90.11.43	13º SALÁRIO		2.733,93			
3.1.90.11.50	SALÁRIO MATERNIDADE		4.130,00			
3.1.90.11.51	OUTROS ADICIONAIS, VANTAGENS, GRATIFI		195,93			
3.1.90.13	OBRIGAÇÕES PATRONAIS			0,00		
3.1.90.13.02	CONTRIBUIÇÕES PREVIDENCIÁRIAS - INSS			0,00		

**MUNICÍPIO DE OIAPOQUE**

RUA JOAQUIM CAETANO DA SILVA 460

05990445/0001-80

PODER

2022

**ANEXO 02 - NATUREZA DA DESPESA POR UNIDADE****ENTIDADE: PREFEITURA MUNICIPAL DE OIAPOQUE - PERÍODO: 01/01/2022 ATÉ** Page 14**31/12/2022**

CODIGO	ESPECIFICACAO	DESDOBRO	ELEMENTO	MODALIDADE	GRUPO	CATEGORIA ECONOMICA
<b>10</b>	<b>PODER EXECUTIVO</b>					
<b>10 18</b>	<b>SECRETARIA MUNICIPAL DE AGRICULTURA - SEMAGRI</b>					<b>351.519,98</b>
3	DESPESAS CORRENTES					351.519,98
3.1	PESSOAL E ENCARGOS SOCIAIS					229.759,86
3.1.90	APLICAÇÕES DIRETAS					229.759,86
3.1.90.04	CONTRATAÇÃO POR TEMPO DETERMINADO		36.400,00			
3.1.90.04.11	SALÁRIOS - CONTRATO TEMPORÁRIO		33.600,00			
3.1.90.04.13	13º SALÁRIO - CONTRATO TEMPORÁRIO		2.800,00			
3.1.90.04.16	OBRIGAÇÕES PATRONAIS - INSS - CONTRAT		0,00			
3.1.90.11	VENCIMENTOS E VANTAGENS FIXAS - PESSOAL CIVIL		193.359,86			
3.1.90.11.01	VENCIMENTOS E SALÁRIOS		158.987,62			
3.1.90.11.10	ADICIONAL DE INSALUBRIDADE		5.110,00			
3.1.90.11.37	GRATIFICAÇÃO POR TEMPO DE SERVIÇO		8.526,92			
3.1.90.11.42	FÉRIAS INDENIZADAS, VENCIDAS E PROPOR		1.722,82			
3.1.90.11.43	13º SALÁRIO		17.183,84			
3.1.90.11.51	OUTROS ADICIONAIS, VANTAGENS, GRATIFI		1.828,76			
3.1.90.13	OBRIGAÇÕES PATRONAIS		0,00			
3.1.90.13.02	CONTRIBUIÇÕES PREVIDENCIÁRIAS - INSS		0,00			
3.3	OUTRAS DESPESAS CORRENTES					121.760,12
3.3.90	APLICAÇÕES DIRETAS					121.760,12
3.3.90.14	DIÁRIAS - CIVIL		3.760,12			
3.3.90.14.14	DIÁRIAS NO PAIS		3.760,12			
3.3.90.36	OUTROS SERVIÇOS DE TERCEIROS - PESSOA FÍSICA		118.000,00			
3.3.90.36.06	SERVIÇOS TÉCNICOS PROFISSIONAIS		75.500,00			
3.3.90.36.30	SERVIÇOS MÉDICOS E ODONTOLÓGICOS		4.500,00			
3.3.90.36.35	SERVIÇO DE APOIO ADMINISTRATIVO, TÉCN		4.000,00			
3.3.90.36.99	OUTROS SERVIÇOS DE PESSOA FÍSICA		34.000,00			

**MUNICÍPIO DE OIAPOQUE**

RUA JOAQUIM CAETANO DA SILVA 460

05990445/0001-80

PODER

2022

**ANEXO 02 - NATUREZA DA DESPESA POR UNIDADE****ENTIDADE: PREFEITURA MUNICIPAL DE OIAPOQUE - PERÍODO: 01/01/2022 ATÉ** Page 15**31/12/2022**

CODIGO	ESPECIFICACAO	DESDOBRO	ELEMENTO	MODALIDADE	GRUPO	CATEGORIA ECONOMICA
<b>10</b>	<b>PODER EXECUTIVO</b>					
<b>10 19</b>	<b>SECRETARIA MUNIC. DE DESENVOLV E URBANISMO - SEMDUH</b>					<b>232.821,68</b>
<b>3</b>	<b>DESPESAS CORRENTES</b>					<b>232.821,68</b>
<b>3.1</b>	<b>PESSOAL E ENCARGOS SOCIAIS</b>					<b>229.644,23</b>
<b>3.1.90</b>	<b>APLICACOES DIRETAS</b>				<b>229.644,23</b>	
<b>3.1.90.11</b>	<b>VENCIMENTOS E VANTAGENS FIXAS - PESSOAL CIVIL</b>		<b>229.644,23</b>			
3.1.90.11.01	VENCIMENTOS E SALÁRIOS		156.795,89			
3.1.90.11.04	ADICIONAL NOTURNO		5.752,71			
3.1.90.11.31	GRATIFICAÇÕES POR EXERCÍCIO DE CARGO		6.720,00			
3.1.90.11.33	GRATIFICAÇÃO POR EXERCÍCIO DE FUNÇÃO		22.416,00			
3.1.90.11.37	GRATIFICAÇÃO POR TEMPO DE SERVIÇO		15.970,72			
3.1.90.11.42	FÉRIAS INDENIZADAS, VENCIDAS E PROPOR		3.486,61			
3.1.90.11.43	13º SALÁRIO		16.527,60			
3.1.90.11.51	OUTROS ADICIONAIS, VANTAGENS, GRATIFI		1.974,70			
3.1.90.13	OBRIGAÇÕES PATRONAIS			<b>0,00</b>		
3.1.90.13.02	CONTRIBUIÇÕES PREVIDENCIÁRIAS - INSS			<b>0,00</b>		
<b>3.3</b>	<b>OUTRAS DESPESAS CORRENTES</b>					<b>3.177,35</b>
<b>3.3.90</b>	<b>APLICACOES DIRETAS</b>				<b>3.177,35</b>	
<b>3.3.90.14</b>	<b>DIÁRIAS - CIVIL</b>			<b>3.177,35</b>		
<b>3.3.90.14.14</b>	<b>DIÁRIAS NO PAIS</b>		<b>3.177,35</b>			

**MUNICIPIO DE OIAPOQUE**

RUA JOAQUIM CAETANO DA SILVA 460

05990445/0001-80

PODER

2022

**ANEXO 02 - NATUREZA DA DESPESA POR UNIDADE****ENTIDADE: PREFEITURA MUNICIPAL DE OIAPOQUE - PERÍODO: 01/01/2022 ATÉ 31/12/2022**

Page 16

CODIGO	ESPECIFICACAO	DESDOBRO	ELEMENTO	MODALIDADE	GRUPO	CATEGORIA ECONOMICA
<b>10</b>	<b>PODER EXECUTIVO</b>					
<b>10 20</b>	<b>SECRETARIA MUNIC. DE GOVERNO, ASSUNT.EXT.,COORP.IN</b>					<b>139.089,30</b>
3	DESPESAS CORRENTES					139.089,30
3.1	PESSOAL E ENCARGOS SOCIAIS					134.575,00
3.1.90	APLICAÇÕES DIRETAS				134.575,00	
3.1.90.11	VENCIMENTOS E VANTAGENS FIXAS - PESSOAL CIVIL		134.575,00			
3.1.90.11.01	VENCIMENTOS E SALÁRIOS		125.090,00			
3.1.90.11.43	13º SALÁRIO		7.945,00			
3.1.90.11.51	OUTROS ADICIONAIS, VANTAGENS, GRATIFI		1.540,00			
3.1.90.13	OBRIGAÇÕES PATRONAIS			0,00		
3.1.90.13.02	CONTRIBUIÇÕES PREVIDENCIÁRIAS - INSS		0,00			
3.3	OUTRAS DESPESAS CORRENTES					4.514,30
3.3.90	APLICAÇÕES DIRETAS				4.514,30	
3.3.90.14	DIÁRIAS - CIVIL			4.514,30		
3.3.90.14.14	DIÁRIAS NO PAIS		4.514,30			
					<b>ORGÃO</b>	<b>44.807.145,41</b>

OIAPOQUE/AP, 31 de dezembro de 2022.

PREFEITO MUNICIPAL

SECRETARIO MUNICIPAL

CONTADOR

ANEXO 6- RELAÇÃO DE BENS PATRIMONIAIS



**MUNICÍPIO DE OIAPOQUE**

05990445/0001-80

2022

RUA JOAQUIM CAETANO DA SILVA 460

1 de 12

**RELAÇÃO DE BENS PATRIMONIAIS**

AQUISIÇÕES  
PERÍODO: 01/01/2022 até 31/12/2022  
TOTALIZAÇÃO PELO VALOR DE AQUISIÇÃO

SEM AGRUPAMENTO				Quantidade: 26
				Total: 2.550.094,04
Grupo/Chapa:	1 / 000040	Código: 110	Situação: NOVO	<b>Valores</b>
Tipo:	EQUIPAMENTOS E UTENSILIOS HIDRAI			Aquisição: 2.015,67
Unidade/Sub.:	1 SECRETARIA DE OBRAS			Atual: 1.746,95
Plano Contas:				Ajuste: -268,72
Plano PCASP:	123110199 OUTRAS MAQUINAS, APARELHOS, EQUIPAMENTOS E FERRAMEN			Baixa: 0,00
Fornecedor:	1712 KRG COMERCIO E IMPORTACAO LTDA			
Aquisição:	12/04/2022	Data Baixa:	Origem: COMPRA	Processo: 18210.10.20.202
nº da Nota:	0000000515		Nº Requisição:	
Descrição do Bem: lavadora de alta pressão				
<b>Empenhos do Bem 1 / 000040</b>				<b>Total: 2.015,67</b>
Nº Empenho: 308003 Ano Empenho: 2022				
Nº Liquidação: 1 Empenhado e Liquidado pelo Bem: 2.015,67				
Função: 15 Urbanismo Sub-Função: 451 Infra-Estrutura Urbana				
Identificador de Uso: 0 Recursos nao Destinados a Contrapartida				
Grupo (Fonte de Recurso): 1 Recursos do Exercício Corrente				
Código Destinação: 500 Recursos não Vinculados de Impostos (Exerc. Correntes)				
Grupo/Chapa:	1 / 000041	Código: 111	Situação: NOVO	<b>Valores</b>
Tipo:	EQUIPAMENTOS E UTENSILIOS HIDRAI			Aquisição: 2.015,67
Unidade/Sub.:	1 SECRETARIA DE OBRAS			Atual: 1.746,95
Plano Contas:				Ajuste: -268,72
Plano PCASP:	123110199 OUTRAS MAQUINAS, APARELHOS, EQUIPAMENTOS E FERRAMEN			Baixa: 0,00
Fornecedor:	1712 KRG COMERCIO E IMPORTACAO LTDA			
Aquisição:	12/04/2022	Data Baixa:	Origem: COMPRA	Processo: 18210.10.20.202
nº da Nota:	0000000515		Nº Requisição:	
Descrição do Bem: lavadora de alta pressão				
<b>Empenhos do Bem 1 / 000041</b>				<b>Total: 2.015,67</b>
Nº Empenho: 308003 Ano Empenho: 2022				
Nº Liquidação: 1 Empenhado e Liquidado pelo Bem: 2.015,67				
Função: 15 Urbanismo Sub-Função: 451 Infra-Estrutura Urbana				
Identificador de Uso: 0 Recursos nao Destinados a Contrapartida				
Grupo (Fonte de Recurso): 1 Recursos do Exercício Corrente				
Código Destinação: 500 Recursos não Vinculados de Impostos (Exerc. Correntes)				
Grupo/Chapa:	2 / 000036	Código: 90	Situação: NOVO	<b>Valores</b>
Tipo:	BENS IMOVEIS			Aquisição: 97.459,36
Unidade/Sub.:	1 SECRETARIA DE OBRAS			Atual: 92.586,40
Plano Contas:				Ajuste: -4.872,96
Plano PCASP:	123210601 OBRAS EM ANDAMENTO (P)			Baixa: 0,00
Fornecedor:	1643 ALIANÇA CONSTRUÇÃO COMÉRCIO E PRESTADORA DE SERVIÇ			
Aquisição:	28/06/2022	Data Baixa:	Origem: COMPRA	Processo:
nº da Nota:	0202200039		Nº Requisição:	
Descrição do Bem: construção da praça pública do bairro do infraero				

**MUNICÍPIO DE OIAPOQUE**

05990445/0001-80

2022

RUA JOAQUIM CAETANO DA SILVA 460

2 de 12

**RELAÇÃO DE BENS PATRIMONIAIS**AQUISIÇÕES  
PERÍODO: 01/01/2022 até 31/12/2022  
TOTALIZAÇÃO PELO VALOR DE AQUISIÇÃO

Nro. Escritura : Nro. Registro :  
Propriedade : Medida :  
Área Total : Área Edificada :  
Outorgado : Cpf :  
Conjuge : Cpf :  
Outorgante : Cpf :  
Conjuge :

**Empenhos do Bem 2 / 000036 Total: 97.459,36**

Nº Empenho: 624019 Ano Empenho: 2022  
Nº Liquidação: 1 Empenhado e Liquidado pelo Bem: 97.459,36  
Função: 15 Urbanismo Sub-Função: 451 Infra-Estrutura Urbana  
Identificador de Uso: 0 Recursos não Destinados a Contrapartida  
Grupo (Fonte de Recurso): 1 Recursos do Exercício Corrente  
Código Destinação: 500 Recursos não Vinculados de Impostos (Exerc. Correntes)

			Valores	
Grupo/Chapa:	2 / 000037	Código: 91	Situação:	NOVO
Tipo:			Baixa:	
Unidade/Sub:	1	SECRETARIA DE OBRAS	Aquisição:	36.281,90
Plano Contas:			Atual:	35.374,88
Plano PCASP:	123210601	OBRAS EM ANDAMENTO (P)	Ajuste:	-907,02
Fornecedor:	1416	CONSORCIO GC PORTO	Baixa:	0,00
Aquisição:	14/09/2022	Data Baixa:	Origem:	COMPRA
nº da Nota:	0020220008	Nº Requisição:	Processo:	

Descrição do Bem:  
serviços de pavimentação asfáltica c/ drenagem, meio fio, sarjetas e calçadas

Nro. Escritura : Nro. Registro :  
Propriedade : Medida :  
Área Total : Área Edificada :  
Outorgado : Cpf :  
Conjuge : Cpf :  
Outorgante : Cpf :  
Conjuge :

**Empenhos do Bem 2 / 000037 Total: 36.281,90**

Nº Empenho: 912002 Ano Empenho: 2022  
Nº Liquidação: 1 Empenhado e Liquidado pelo Bem: 36.281,90  
Função: 15 Urbanismo Sub-Função: 451 Infra-Estrutura Urbana  
Identificador de Uso: 0 Recursos não Destinados a Contrapartida  
Grupo (Fonte de Recurso): 96 OUTRAS FONTES DE RECURSOS-exercícios anteriores  
Código Destinação: 862 Depósitos de Terceiros (Exerc. Corrente)

			Valores	
Grupo/Chapa:	2 / 000038	Código: 92	Situação:	NOVO
Tipo:			Baixa:	
Unidade/Sub:	1	SECRETARIA DE OBRAS	Aquisição:	43.872,08
Plano Contas:			Atual:	43.872,08
Plano PCASP:	123210601	OBRAS EM ANDAMENTO (P)	Ajuste:	0,00
Fornecedor:	1416	CONSORCIO GC PORTO	Baixa:	0,00
Aquisição:	14/09/2022	Data Baixa:	Origem:	COMPRA
nº da Nota:	0020220009	Nº Requisição:	Processo:	

Descrição do Bem:  
SERVIÇOS DE PAVIMENTAÇÃO ALFALTICA C/ DRENAGEM, MEIO FIO, SARJETAS E CALÇADAS

**MUNICÍPIO DE OIAPOQUE**

05990445/0001-80

2022

RUA JOAQUIM CAETANO DA SILVA 460

3 de 12

**RELAÇÃO DE BENS PATRIMONIAIS**AQUISIÇÕES  
PERÍODO: 01/01/2022 até 31/12/2022  
TOTALIZAÇÃO PELO VALOR DE AQUISIÇÃO

Nro. Escritura : Nro. Registro :  
 Propriedade : Medida :  
 Área Total : Área Edificada :  
 Outorgado : Cpf :  
 Conjuge : Cpf :  
 Outorgante : Cpf :  
 Conjuge :

**Empenhos do Bem 2 / 000038 Total: 43.872,08**

Nº Empenho: 912003 Ano Empenho: 2022  
 Nº Liquidação: 1 Empenhado e Liquidado pelo Bem: 43.872,08  
 Função: 15 Urbanismo Sub-Função: 451 Infra-Estrutura Urbana  
 Identificador de Uso: 0 Recursos não Destinados a Contrapartida  
 Grupo (Fonte de Recurso): 96 OUTRAS FONTES DE RECURSOS-exercícios anteriores  
 Código Destinação: 862 Depósitos de Terceiros (Exerc. Corrente)

			Valores	
Grupo/Chapa:	2 / 000039	Código: 93	Situação:	NOVO
Tipo:	BENS IMOVEIS	Baixa:		
Unidade/Sub:	1 SECRETARIA DE OBRAS			
			Aquisição:	17.130,78
			Atual:	17.130,78
			Ajuste:	0,00
			Baixa:	0,00
Plano Contas:				
Plano PCASP:	123210601 OBRAS EM ANDAMENTO (P)			
Fornecedor:	1226 MINISTERIO DA ECONOMIA			
Aquisição:	19/04/2022	Data Baixa:	Origem: COMPRA	Processo:
nº da Nota:			Nº Requisição:	

Descrição do Bem:  
 DEVOLUÇÃO DE CONVÊNIOS

Nro. Escritura : Nro. Registro :  
 Propriedade : Medida :  
 Área Total : Área Edificada :  
 Outorgado : Cpf :  
 Conjuge : Cpf :  
 Outorgante : Cpf :  
 Conjuge :

**Empenhos do Bem 2 / 000039 Total: 17.130,78**

Nº Empenho: 419005 Ano Empenho: 2022  
 Nº Liquidação: 1 Empenhado e Liquidado pelo Bem: 17.130,78  
 Função: 15 Urbanismo Sub-Função: 451 Infra-Estrutura Urbana  
 Identificador de Uso: 0 Recursos não Destinados a Contrapartida  
 Grupo (Fonte de Recurso): 1 Recursos do Exercício Corrente  
 Código Destinação: 708 Transferências da União referentes à Compensação Financ. de Recursos Minerais (CFRM) (Exerc. Corrente)

			Valores	
Grupo/Chapa:	2 / 000040	Código: 94	Situação:	NOVO
Tipo:	BENS IMOVEIS	Baixa:		
Unidade/Sub:	1 SECRETARIA DE OBRAS			
			Aquisição:	23.047,04
			Atual:	23.047,04
			Ajuste:	0,00
			Baixa:	0,00
Plano Contas:				
Plano PCASP:	123210601 OBRAS EM ANDAMENTO (P)			
Fornecedor:	1226 MINISTERIO DA ECONOMIA			
Aquisição:	23/05/2022	Data Baixa:	Origem: COMPRA	Processo:
nº da Nota:			Nº Requisição:	

Descrição do Bem:  
 DEVOLUÇÃO DE CONVÊNIO

**MUNICÍPIO DE OIAPOQUE**

05990445/0001-80

2022

RUA JOAQUIM CAETANO DA SILVA 460

4 de 12

**RELAÇÃO DE BENS PATRIMONIAIS**AQUISIÇÕES  
PERÍODO: 01/01/2022 até 31/12/2022  
TOTALIZAÇÃO PELO VALOR DE AQUISIÇÃO

Nro. Escritura : Nro. Registro :  
 Propriedade : Medida :  
 Área Total : Área Edificada :  
 Outorgado : Cpf :  
 Conjuge : Cpf :  
 Outorgante : Cpf :  
 Conjuge :

**Empenhos do Bem 2 / 000040 Total: 23.047,04**

Nº Empenho: 523003 Ano Empenho: 2022  
 Nº Liquidação: 1 Empenhado e Liquidado pelo Bem: 23.047,04  
 Função: 15 Urbanismo Sub-Função: 451 Infra-Estrutura Urbana  
 Identificador de Uso: 0 Recursos não Destinados a Contrapartida  
 Grupo (Fonte de Recurso): 1 Recursos do Exercício Corrente  
 Código Destinação: 708 Transferências da União referentes à Compensação Financ. de Recursos Minerais (CFRM) (Exerc. Corrente)

Grupo/Chapa:	2 / 000041	Código:	95	Situação:	NOVO	Valores	
Tipo:	EQUIPAMENTOS E UTENSÍLIOS HIDRAI	Baixa:				Aquisição:	117.875,90
Unidade/Sub.:	1 SECRETARIA DE OBRAS					Atual:	78.583,98
Plano Contas:						Ajuste:	-39.291,92
Plano PCASP:	123210700 INSTALAÇÕES (P)					Baixa:	0,00
Fornecedor:	1528 R P SANTOS E CIA LTDA						
Aquisição:	26/04/2022	Data Baixa:		Origem:	COMPRA	Processo:	
Nº da Nota:	000000001			Nº Requisição:			

Descrição do Bem:  
**MANUTENÇÃO E INSTALAÇÃO DA ILUMINAÇÃO PÚBLICA**

Nro. Escritura : Nro. Registro :  
 Propriedade : Medida :  
 Área Total : Área Edificada :  
 Outorgado : Cpf :  
 Conjuge : Cpf :  
 Outorgante : Cpf :  
 Conjuge :

**Empenhos do Bem 2 / 000041 Total: 117.875,90**

Nº Empenho: 425006 Ano Empenho: 2022  
 Nº Liquidação: 1 Empenhado e Liquidado pelo Bem: 117.875,90  
 Função: 25 Energia Sub-Função: 752 Energia Elétrica  
 Identificador de Uso: 0 Recursos não Destinados a Contrapartida  
 Grupo (Fonte de Recurso): 1 Recursos do Exercício Corrente  
 Código Destinação: 751 Recursos da Contribuição para o Custeio do Serviço de Iluminação Pública - COSIP (Exerc. Corrente)

Grupo/Chapa:	2 / 000042	Código:	96	Situação:	NOVO	Valores	
Tipo:	EQUIPAMENTOS E UTENSÍLIOS HIDRAI	Baixa:				Aquisição:	40.000,00
Unidade/Sub.:	1 SECRETARIA DE OBRAS					Atual:	40.000,00
Plano Contas:						Ajuste:	0,00
Plano PCASP:	123210700 INSTALAÇÕES (P)					Baixa:	0,00
Fornecedor:	1528 R P SANTOS E CIA LTDA						
Aquisição:	29/04/2022	Data Baixa:		Origem:	COMPRA	Processo:	18210.09.62.201
Nº da Nota:	202200167			Nº Requisição:			

Descrição do Bem:  
**SERVIÇOS DE MANUTENÇÃO E INSTALAÇÃO DE ILUMINAÇÃO PÚBLICA**

**MUNICÍPIO DE OIAPOQUE**

05990445/0001-80

2022

RUA JOAQUIM CAETANO DA SILVA 460

5 de 12

**RELAÇÃO DE BENS PATRIMONIAIS**AQUISIÇÕES  
PERÍODO: 01/01/2022 até 31/12/2022  
TOTALIZAÇÃO PELO VALOR DE AQUISIÇÃO

Nro. Escritura : Nro. Registro :  
Propriedade : Medida :  
Área Total : Área Edificada :  
Outorgado : Cpf :  
Conjuge : Cpf :  
Outorgante : Cpf :  
Conjuge :

**Empenhos do Bem 2 / 000042 Total: 40.000,00**

Nº Empenho: 427010 Ano Empenho: 2022  
Nº Liquidação: 1 Empenhado e Liquidado pelo Bem: 40.000,00  
Função: 25 Energia Sub-Função: 752 Energia Elétrica  
Identificador de Uso: 0 Recursos não Destinados a Contrapartida  
Grupo (Fonte de Recurso): 1 Recursos do Exercício Corrente  
Código Destinação: 751 Recursos da Contribuição para o Custeio do Serviço de Iluminação Pública - COSIP (Exerc. Corrente)

Grupo/Chapa:	2 / 000043	Código:	97	Situação:	NOVO	Valores	
Tipo:	EQUIPAMENTOS E UTENSÍLIOS HIDRAI	Baixa:				Aquisição:	29.005,58
Unidade/Sub.:	1 SECRETARIA DE OBRAS					Atual:	29.005,58
Plano Contas:						Ajuste:	0,00
Plano PCASP:	123210700 INSTALAÇÕES (P)					Baixa:	0,00
Fornecedor:	1528 R P SANTOS E CIA LTDA						
Aquisição:	29/04/2022	Data Baixa:		Origem:	COMPRA	Processo:	18210.09.62.201
Nº da Nota:	0202200167			Nº Requisição:			

Descrição do Bem:  
serviços de manutenção e instalação de iluminação pública

Nro. Escritura : Nro. Registro :  
Propriedade : Medida :  
Área Total : Área Edificada :  
Outorgado : Cpf :  
Conjuge : Cpf :  
Outorgante : Cpf :  
Conjuge :

**Empenhos do Bem 2 / 000043 Total: 29.005,58**

Nº Empenho: 427010 Ano Empenho: 2022  
Nº Liquidação: 2 Empenhado e Liquidado pelo Bem: 29.005,58  
Função: 25 Energia Sub-Função: 752 Energia Elétrica  
Identificador de Uso: 0 Recursos não Destinados a Contrapartida  
Grupo (Fonte de Recurso): 1 Recursos do Exercício Corrente  
Código Destinação: 751 Recursos da Contribuição para o Custeio do Serviço de Iluminação Pública - COSIP (Exerc. Corrente)

Grupo/Chapa:	2 / 000044	Código:	98	Situação:	NOVO	Valores	
Tipo:	EQUIPAMENTOS E UTENSÍLIOS HIDRAI	Baixa:				Aquisição:	620.783,67
Unidade/Sub.:	1 SECRETARIA DE OBRAS					Atual:	517.319,75
Plano Contas:						Ajuste:	-103.463,92
Plano PCASP:	123210700 INSTALAÇÕES (P)					Baixa:	0,00
Fornecedor:	1528 R P SANTOS E CIA LTDA						
Aquisição:	09/08/2022	Data Baixa:		Origem:	COMPRA	Processo:	
Nº da Nota:	2022000198			Nº Requisição:			

Descrição do Bem:  
SERVIÇOS DE MANUTENÇÃO DA ILUMINAÇÃO PÚBLICA

**MUNICÍPIO DE OIAPOQUE**

05990445/0001-80

2022

RUA JOAQUIM CAETANO DA SILVA 460

6 de 12

**RELAÇÃO DE BENS PATRIMONIAIS**

AQUISIÇÕES

PERÍODO: 01/01/2022 até 31/12/2022

TOTALIZAÇÃO PELO VALOR DE AQUISIÇÃO

Nro. Escritura : Nro. Registro :  
 Propriedade : Medida :  
 Área Total : Área Edificada :  
 Outorgado : Cpf :  
 Conjuge :  
 Outorgante : Cpf :  
 Conjuge :

**Empenhos do Bem 2 / 000044 Total: 620.783,67**

Nº Empenho: 808010 Ano Empenho: 2022  
 Nº Liquidação: 1 Empenhado e Liquidado pelo Bem: 620.783,67  
 Função: 15 Urbanismo Sub-Função: 451 Infra-Estrutura Urbana  
 Identificador de Uso: 0 Recursos não Destinados a Contrapartida  
 Grupo (Fonte de Recurso): 5 TRANSFERÊNCIAS E CONVÊNIOS FEDERAIS-VINCULADOS  
 Código Destinação: 706 Transferências Especial da União (Exerc. Corrente)

Grupo/Chapa:	2 / 000045	Código:	99	Situação:	NOVO	Valores		
Tipo:	EQUIPAMENTOS E UTENSÍLIOS HIDRAI	Unidade/Sub.:	1	SECRETARIA DE OBRAS	Origem:	COMPRA	Processo:	
							Aquisição:	252.256,37
							Atual:	220.724,33
							Ajuste:	-31.532,04
							Baixa:	0,00

Plano PCASP: 123210700 INSTALAÇÕES (P)  
 Fornecedor: 1528 R P SANTOS E CIA LTDA  
 Aquisição: 01/09/2022 Data Baixa: Nº Requisição:  
 nº da Nota: 2022000214

Descrição do Bem:  
**SERVIÇOS DE MANUTENÇÃO PREVENTIVA DO PARQUE DE ILUMINAÇÃO PÚBLICA**

Nro. Escritura : Nro. Registro :  
 Propriedade : Medida :  
 Área Total : Área Edificada :  
 Outorgado : Cpf :  
 Conjuge :  
 Outorgante : Cpf :  
 Conjuge :

**Empenhos do Bem 2 / 000045 Total: 252.256,37**

Nº Empenho: 831001 Ano Empenho: 2022  
 Nº Liquidação: 1 Empenhado e Liquidado pelo Bem: 252.256,37  
 Função: 25 Energia Sub-Função: 752 Energia Elétrica  
 Identificador de Uso: 0 Recursos não Destinados a Contrapartida  
 Grupo (Fonte de Recurso): 1 Recursos do Exercício Corrente  
 Código Destinação: 751 Recursos da Contribuição para o Custeio do Serviço de Iluminação Pública - COSIP (Exerc. Corrente)

Grupo/Chapa:	2 / 000046	Código:	100	Situação:	NOVO	Valores		
Tipo:	BENS IMOVEIS	Unidade/Sub.:	1	SECRETARIA DE OBRAS	Origem:	COMPRA	Processo:	
							Aquisição:	91.338,60
							Atual:	85.249,40
							Ajuste:	-6.089,20
							Baixa:	0,00

Plano PCASP: 123210601 OBRAS EM ANDAMENTO (P)  
 Fornecedor: 1639 UNINORTE EMPREENDIMENTOS EIRELI  
 Aquisição: 19/04/2022 Data Baixa: Nº Requisição:  
 nº da Nota: 0202200022

Descrição do Bem:  
**construção da praça em frente o estádio natizão**



**MUNICÍPIO DE OIAPOQUE**

05990445/0001-80

2022

RUA JOAQUIM CAETANO DA SILVA 460

7 de 12

**RELAÇÃO DE BENS PATRIMONIAIS**AQUISIÇÕES  
PERÍODO: 01/01/2022 até 31/12/2022  
TOTALIZAÇÃO PELO VALOR DE AQUISIÇÃO

Nro. Escritura : Nro. Registro :  
Propriedade : Medida :  
Área Total : Área Edificada :  
Outorgado : Cpf :  
Conjuge : Cpf :  
Outorgante : Cpf :  
Conjuge :

**Empenhos do Bem 2 / 000046 Total: 91.338,60**

Nº Empenho: 418009 Ano Empenho: 2022  
Nº Liquidação: 1 Empenhado e Liquidado pelo Bem: 91.338,60  
Função: 15 Urbanismo Sub-Função: 451 Infra-Estrutura Urbana  
Identificador de Uso: 0 Recursos não Destinados a Contrapartida  
Grupo (Fonte de Recurso): 1 Recursos do Exercício Corrente  
Código Destinação: 700 Outras Transferências de Convênios ou Repasses da União (Exerc. Corrente)

			Valores	
Grupo/Chapa:	2 / 000047	Código: 101	Situação: NOVO	
Tipo:	BENS IMOVEIS	Baixa:		Aquisição: 141.645,68
Unidade/Sub:	1 SECRETARIA DE OBRAS			Atual: 133.383,02
Plano Contas:				Ajuste: -8.262,66
Plano PCASP:	123210601 OBRAS EM ANDAMENTO (P)			Baixa: 0,00
Fornecedor:	1639 UNINORTE EMPREENDIMENTOS EIRELI			
Aquisição:	03/05/2022	Data Baixa:	Origem: COMPRA	Processo: 18210.11.87.202
nº da Nota:	0000000000		Nº Requisição:	

Descrição do Bem:  
CONSTRUÇÃO PRAÇA NATIZÃO-3ª MEDIÇÃO

Nro. Escritura : Nro. Registro :  
Propriedade : Medida :  
Área Total : Área Edificada :  
Outorgado : Cpf :  
Conjuge : Cpf :  
Outorgante : Cpf :  
Conjuge :

**Empenhos do Bem 2 / 000047 Total: 141.645,68**

Nº Empenho: 429002 Ano Empenho: 2022  
Nº Liquidação: 1 Empenhado e Liquidado pelo Bem: 141.645,68  
Função: 15 Urbanismo Sub-Função: 451 Infra-Estrutura Urbana  
Identificador de Uso: 0 Recursos não Destinados a Contrapartida  
Grupo (Fonte de Recurso): 1 Recursos do Exercício Corrente  
Código Destinação: 708 Transferências da União referentes à Compensação Financ. de Recursos Minerais (CFRM) (Exerc. Corrente)

			Valores	
Grupo/Chapa:	2 / 000048	Código: 102	Situação: NOVO	
Tipo:	BENS IMOVEIS	Baixa:		Aquisição: 38.341,34
Unidade/Sub:	1 SECRETARIA DE OBRAS			Atual: 36.424,28
Plano Contas:				Ajuste: -1.917,06
Plano PCASP:	123210601 OBRAS EM ANDAMENTO (P)			Baixa: 0,00
Fornecedor:	1639 UNINORTE EMPREENDIMENTOS EIRELI			
Aquisição:	06/06/2022	Data Baixa:	Origem: COMPRA	Processo:
nº da Nota:	0202200025		Nº Requisição:	

Descrição do Bem:  
CONSTRUÇÃO DO CENTRO COMUNITARIO

**MUNICIPIO DE OIAPOQUE**

05990445/0001-80

RUA JOAQUIM CAETANO DA SILVA 460

**RELAÇÃO DE BENS PATRIMONIAIS**

AQUISIÇÕES

PERÍODO: 01/01/2022 até 31/12/2022

TOTALIZAÇÃO PELO VALOR DE AQUISIÇÃO

2022

8 de 12

Nro. Escritura : Nro. Registro :  
 Propriedade : Medida :  
 Área Total : Área Edificada :  
 Outorgado : Cpf :  
 Conjuge : Cpf :  
 Outorgante : Cpf :  
 Conjuge :

**Empenhos do Bem 2 / 000048 Total: 38.341,34**

Nº Empenho: 603013 Ano Empenho: 2022  
 Nº Liquidação: 1 Empenhado e Liquidado pelo Bem: 38.341,34  
 Função: 15 Urbanismo Sub-Função: 451 Infra-Estrutura Urbana  
 Identificador de Uso: 0 Recursos nao Destinados a Contrapartida  
 Grupo (Fonte de Recurso): 1 Recursos do Exercício Corrente  
 Código Destinação: 708 Transferências da União referentes à Compensação Financ. de Recursos Minerais (CFRM) (Exerc. Corrente)

Grupo/Chapa:	2 / 000049	Código:	103	Situação:	NOVO	Valores	
Tipo:	BENS IMOVEIS	Baixa:				Aquisição:	347.891,56
Unidade/Sub:	1 SECRETARIA DE OBRAS					Atual:	330.497,02
Plano Contas:						Ajuste:	-17.394,54
Plano PCASP:	123210601 OBRAS EM ANDAMENTO (P)					Baixa:	0,00
Fornecedor:	1639 UNINORTE EMPREENDIMENTOS EIRELI						
Aquisição:	27/06/2022	Data Baixa:		Origem:	COMPRA	Processo:	
nº da Nota:	0202200026			Nº Requisição:			

Descrição do Bem:  
 construção e urbanização do canteiro central

Nro. Escritura : Nro. Registro :  
 Propriedade : Medida :  
 Área Total : Área Edificada :  
 Outorgado : Cpf :  
 Conjuge : Cpf :  
 Outorgante : Cpf :  
 Conjuge :

**Empenhos do Bem 2 / 000049 Total: 347.891,56**

Nº Empenho: 624018 Ano Empenho: 2022  
 Nº Liquidação: 1 Empenhado e Liquidado pelo Bem: 347.891,56  
 Função: 15 Urbanismo Sub-Função: 451 Infra-Estrutura Urbana  
 Identificador de Uso: 0 Recursos nao Destinados a Contrapartida  
 Grupo (Fonte de Recurso): 1 Recursos do Exercício Corrente  
 Código Destinação: 700 Outras Transferências de Convênios ou Repasses da União (Exerc. Corrente)

Grupo/Chapa:	2 / 000050	Código:	104	Situação:	NOVO	Valores	
Tipo:	BENS IMOVEIS	Baixa:				Aquisição:	5.522,67
Unidade/Sub:	1 SECRETARIA DE OBRAS					Atual:	5.292,57
Plano Contas:						Ajuste:	-230,10
Plano PCASP:	123210111 IMÓVEIS DE USO RECREATIVO (P)					Baixa:	0,00
Fornecedor:	1639 UNINORTE EMPREENDIMENTOS EIRELI						
Aquisição:	26/07/2022	Data Baixa:		Origem:	COMPRA	Processo:	
nº da Nota:	0020220027			Nº Requisição:			

Descrição do Bem:  
 CONSTRUÇÃO DO CENTRO COMUNITARIO

**MUNICÍPIO DE OIAPOQUE**

05990445/0001-80

RUA JOAQUIM CAETANO DA SILVA 460

**RELAÇÃO DE BENS PATRIMONIAIS**AQUISIÇÕES  
PERÍODO: 01/01/2022 até 31/12/2022  
TOTALIZAÇÃO PELO VALOR DE AQUISIÇÃO

2022

9 de 12

Nro. Escritura : Nro. Registro :  
Propriedade : Medida :  
Área Total : Área Edificada :  
Outorgado : Cpf :  
Conjuge : Cpf :  
Outorgante : Cpf :  
Conjuge :

**Empenhos do Bem 2 / 000050 Total: 5.522,67**

Nº Empenho: 725008 Ano Empenho: 2022  
Nº Liquidação: 1 Empenhado e Liquidado pelo Bem: 5.522,67  
Função: 15 Urbanismo Sub-Função: 451 Infra-Estrutura Urbana  
Identificador de Uso: 0 Recursos não Destinados a Contrapartida  
Grupo (Fonte de Recurso): 1 Recursos do Exercício Corrente  
Código Destinação: 708 Transferências da União referentes à Compensação Financ. de Recursos Minerais (CFRM) (Exerc. Corrente)

Grupo/Chapa:	2 / 000051	Código:	105	Situação:	NOVO	Valores	
Tipo:	BENS IMOVEIS	Baixa:				Aquisição:	111.317,00
Unidade/Sub:	1 SECRETARIA DE OBRAS					Atual:	106.678,80
Plano Contas:						Ajuste:	-4.638,20
Plano PCASP:	123210601 OBRAS EM ANDAMENTO (P)					Baixa:	0,00
Fornecedor:	1639 UNINORTE EMPREENDIMENTOS EIRELI						
Aquisição:	26/07/2022	Data Baixa:		Origem:	COMPRA	Processo:	
Nº da Nota:	0202200029			Nº Requisição:			

Descrição do Bem:  
construção da praça em frente ao estadio natizão

Nro. Escritura : Nro. Registro :  
Propriedade : Medida :  
Área Total : Área Edificada :  
Outorgado : Cpf :  
Conjuge : Cpf :  
Outorgante : Cpf :  
Conjuge :

**Empenhos do Bem 2 / 000051 Total: 111.317,00**

Nº Empenho: 725010 Ano Empenho: 2022  
Nº Liquidação: 1 Empenhado e Liquidado pelo Bem: 111.317,00  
Função: 15 Urbanismo Sub-Função: 451 Infra-Estrutura Urbana  
Identificador de Uso: 0 Recursos não Destinados a Contrapartida  
Grupo (Fonte de Recurso): 1 Recursos do Exercício Corrente  
Código Destinação: 708 Transferências da União referentes à Compensação Financ. de Recursos Minerais (CFRM) (Exerc. Corrente)

Grupo/Chapa:	2 / 000052	Código:	106	Situação:	NOVO	Valores	
Tipo:	BENS IMOVEIS	Baixa:				Aquisição:	282.514,21
Unidade/Sub:	1 SECRETARIA DE OBRAS					Atual:	270.742,81
Plano Contas:						Ajuste:	-11.771,40
Plano PCASP:	123210601 OBRAS EM ANDAMENTO (P)					Baixa:	0,00
Fornecedor:	1639 UNINORTE EMPREENDIMENTOS EIRELI						
Aquisição:	26/07/2022	Data Baixa:		Origem:	COMPRA	Processo:	
Nº da Nota:	0202200028			Nº Requisição:			

Descrição do Bem:  
construção e urbanização do canteiro central

**MUNICIPIO DE OIAPOQUE**

05990445/0001-80

2022

RUA JOAQUIM CAETANO DA SILVA 460

10 de 12

**RELAÇÃO DE BENS PATRIMONIAIS**AQUISIÇÕES  
PERÍODO: 01/01/2022 até 31/12/2022  
TOTALIZAÇÃO PELO VALOR DE AQUISIÇÃO

Nro. Escritura : Nro. Registro :  
Propriedade : Medida :  
Área Total : Área Edificada :  
Outorgado : Cpf :  
Conjuge : Cpf :  
Outorgante :  
Conjuge :

**Empenhos do Bem 2 / 000052 Total: 282.514,21**

Nº Empenho: 725011 Ano Empenho: 2022  
Nº Liquidação: 1 Empenhado e Liquidado pelo Bem: 282.514,21  
Função: 15 Urbanismo Sub-Função: 451 Infra-Estrutura Urbana  
Identificador de Uso: 0 Recursos não Destinados a Contrapartida  
Grupo (Fonte de Recurso): 1 Recursos do Exercício Corrente  
Código Destinação: 700 Outras Transferências de Convênios ou Repasses da União (Exerc. Corrente)

Grupo/Chapa:	Código:	Situação:	Valores
2 / 000053	107	NOVO	
Tipo:	EQUIPAMENTOS E PROCESSAMENTOS	Baixa:	Aquisição: 4.800,00
Unidade/Sub.:	4 SECRETARIA MUNICIPAL DE ADMINISTRAÇÃO		Atual: 4.400,00
Plano Contas:			Ajuste: -400,00
Plano PCASP:	123110202 EQUIPAMENTOS DE TECNOLOGIA DA INFORMAÇÃO (P)		Baixa: 0,00
Fornecedor:	1543 DARKLE R ARAUJO-ME		
Aquisição:	03/08/2022 Data Baixa:	Origem: COMPRA	Processo:
nº da Nota:	0000003617	Nº Requisição:	

Descrição do Bem:  
NOTEBOOK I3 4GB RAM

**Empenhos do Bem 2 / 000053 Total: 4.800,00**

Nº Empenho: 802001 Ano Empenho: 2022  
Nº Liquidação: 1 Empenhado e Liquidado pelo Bem: 4.800,00  
Função: 04 Administração Financeira Sub-Função: 122 Administração Geral  
Identificador de Uso: 0 Recursos não Destinados a Contrapartida  
Grupo (Fonte de Recurso): 1 Recursos do Exercício Corrente  
Código Destinação: 500 Recursos não Vinculados de Impostos (Exerc. Correntes)

Grupo/Chapa:	Código:	Situação:	Valores
3 / 000001	108	NOVO	
Tipo:	MAQUINAS, UTENSILIOS DE ESCRITÓR	Baixa:	Aquisição: 1.999,00
Unidade/Sub.:	4 SECRETARIA MUNICIPAL DE ADMINISTRAÇÃO		Atual: 1.832,44
Plano Contas:			Ajuste: -166,56
Plano PCASP:	123110202 EQUIPAMENTOS DE TECNOLOGIA DA INFORMAÇÃO (P)		Baixa: 0,00
Fornecedor:	1543 DARKLE R ARAUJO-ME		
Aquisição:	03/08/2022 Data Baixa:	Origem: COMPRA	Processo:
nº da Nota:	0000003617	Nº Requisição:	

Descrição do Bem:  
IMPRESSORA ECOTANK/COPIADORA/SCANNER

**Empenhos do Bem 3 / 000001 Total: 1.999,00**

Nº Empenho: 802001 Ano Empenho: 2022  
Nº Liquidação: 1 Empenhado e Liquidado pelo Bem: 1.999,00  
Função: 04 Administração Financeira Sub-Função: 122 Administração Geral  
Identificador de Uso: 0 Recursos não Destinados a Contrapartida  
Grupo (Fonte de Recurso): 1 Recursos do Exercício Corrente  
Código Destinação: 500 Recursos não Vinculados de Impostos (Exerc. Correntes)

**MUNICIPIO DE OIAPOQUE**

05990445/0001-80

2022

RUA JOAQUIM CAETANO DA SILVA 460

11 de 12

**RELAÇÃO DE BENS PATRIMONIAIS**AQUISIÇÕES  
PERÍODO: 01/01/2022 até 31/12/2022  
TOTALIZAÇÃO PELO VALOR DE AQUISIÇÃO

			Valores	
Grupo/Chapa:	4/000001	Código: 109	Situação:	NOVO
Tipo:	EQUIPAMENTOS E UTENSILIOS HIDRAI		Baixa:	
Unidade/Sub:	4 SECRETARIA MUNICIPAL DE ADMINISTRAÇÃO		Aquisição:	199.300,00
Plano Contas:			Atual:	192.656,68
Plano PCASP:	123110107 MAQUINAS E EQUIPAMENTOS ENERGÉTICOS (P)		Ajuste:	-6.643,32
Fornecedor:	472055 ELETROCOM SERVIÇOS E COMERCIO EIRELI		Baixa:	0,00
Aquisição:	05/08/2022	Data Baixa:	Origem:	COMPRA
nº da Nota:	000000002	Nº Requisição:	Processo:	

Descrição do Bem:

GRUPO GERADOR 125KVA MOTOR MWM 4.12 TG INJEÇÃO DIRETA 4T MANUAL ABERTO

**Empenhos do Bem 4/000001 Total: 199.300,00**

Nº Empenho: 802016 Ano Empenho: 2022  
 Nº Liquidação: 1 Empenhado e Liquidado pelo Bem: 199.300,00  
 Função: 04 Administração Financeira Sub-Função: 122 Administração Geral  
 Identificador de Uso: 0 Recursos não Destinados a Contrapartida  
 Grupo (Fonte de Recurso): 2 Recursos dos Exercícios Anteriores  
 Código Destinação: 706 Transferências Especial da União (Exerc. Corrente)

			Valores	
Grupo/Chapa:	4/000002	Código: 112	Situação:	NOVO
Tipo:	EQUIPAMENTOS E UTENSILIOS HIDRAI		Baixa:	
Unidade/Sub:	1 SECRETARIA DE OBRAS		Aquisição:	1.489,98
Plano Contas:			Atual:	1.266,51
Plano PCASP:	123110199 OUTRAS MAQUINAS, APARELHOS, EQUIPAMENTOS E FERRAMEN		Ajuste:	-223,47
Fornecedor:	1713 OPORTUNO DISTRIBUIDORA DE MAQUINAS E FERRAMENTAS L		Baixa:	0,00
Aquisição:	18/03/2022	Data Baixa:	Origem:	COMPRA
nº da Nota:	0000000381	Nº Requisição:	Processo:	18210.10.20.202

Descrição do Bem:

MOTOSSERRA TCS53X-18SN 50,2CC,2T 3,08HP 11000RPM SABRE 18 SN

**Empenhos do Bem 4/000002 Total: 1.489,98**

Nº Empenho: 308004 Ano Empenho: 2022  
 Nº Liquidação: 1 Empenhado e Liquidado pelo Bem: 1.489,98  
 Função: 15 Urbanismo Sub-Função: 451 Infra-Estrutura Urbana  
 Identificador de Uso: 0 Recursos não Destinados a Contrapartida  
 Grupo (Fonte de Recurso): 1 Recursos do Exercício Corrente  
 Código Destinação: 500 Recursos não Vinculados de Impostos (Exerc. Correntes)

			Valores	
Grupo/Chapa:	4/000003	Código: 113	Situação:	NOVO
Tipo:	EQUIPAMENTOS E UTENSILIOS HIDRAI		Baixa:	
Unidade/Sub:	1 SECRETARIA DE OBRAS		Aquisição:	1.489,98
Plano Contas:			Atual:	1.266,51
Plano PCASP:	123110199 OUTRAS MAQUINAS, APARELHOS, EQUIPAMENTOS E FERRAMEN		Ajuste:	-223,47
Fornecedor:	1713 OPORTUNO DISTRIBUIDORA DE MAQUINAS E FERRAMENTAS L		Baixa:	0,00
Aquisição:	18/03/2022	Data Baixa:	Origem:	COMPRA
nº da Nota:	0000000381	Nº Requisição:	Processo:	18210.10.20.202

Descrição do Bem:

MOTOSSERRA TCS53X-18SN 50,2CC,2T 3,08HP 11000RPM SABRE 18 SN

**Empenhos do Bem 4/000003 Total: 1.489,98**

Nº Empenho: 308004 Ano Empenho: 2022  
 Nº Liquidação: 1 Empenhado e Liquidado pelo Bem: 1.489,98  
 Função: 15 Urbanismo Sub-Função: 451 Infra-Estrutura Urbana  
 Identificador de Uso: 0 Recursos não Destinados a Contrapartida  
 Grupo (Fonte de Recurso): 1 Recursos do Exercício Corrente  
 Código Destinação: 500 Recursos não Vinculados de Impostos (Exerc. Correntes)

**MUNICÍPIO DE OIAPOQUE**

05990445/0001-80

2022

RUA JOAQUIM CAETANO DA SILVA 460

12 de 12

**RELAÇÃO DE BENS PATRIMONIAIS**AQUISIÇÕES  
PERÍODO: 01/01/2022 até 31/12/2022  
TOTALIZAÇÃO PELO VALOR DE AQUISIÇÃO

				Valores		
Grupo/Chapa:	5 / 000001	Código: 114	Situação: NOVO	Aquisição:	14.200,00	
Tipo:	VEÍCULOS DE TRACÇÃO MECÂNICA			Atual:	13.016,70	
Unidade/Sub:	3	SECRETARIA MUNICIPAL DE MEIO AMBIENTE			Ajuste:	-1.183,30
Plano Contas:				Baixa:	0,00	
Plano PCASP:	123110501 VEÍCULOS EM GERAL (P)					
Fornecedor:	12B1	TRANS AMAZON LTDA				
Aquisição:	15/02/2022	Data Baixa:		Origem: COMPRA	Processo: 24222.03.02.202	
nº da Nota:	0000000001			Nº Requisição:		

Descrição do Bem:

CARRETA REBOQUE P/ EMBARCAÇÃO: CARRO REBOQUE EM ALUMINIO, P/ EMBARCAÇÃO DE 8M, C/ GANCHO DE ATRACAMENTO

**Empenhos do Bem 5 / 000001 Total: 14.200,00**Nº Empenho: 120001 Ano Empenho: 2022  
Nº Liquidação: 1 Empenhado e Liquidado pelo Bem: 14.200,00  
Função: 18 Gestão Ambiental Sub-Função: 542 Controle Ambiental  
Identificador de Uso: 0 Recursos não Destinados a Contrapartida  
Grupo (Fonte de Recurso): 1 Recursos do Exercício Corrente  
Código Destinação: 500 Recursos não Vinculados de Impostos (Exerc. Correntes)

				Valores		
Grupo/Chapa:	5 / 000002	Código: 115	Situação: NOVO	Aquisição:	26.500,00	
Tipo:	OUTRAS MAQUINAS, APARELHOS, EQU			Atual:	24.291,70	
Unidade/Sub:	3	SECRETARIA MUNICIPAL DE MEIO AMBIENTE			Ajuste:	-2.208,30
Plano Contas:				Baixa:	0,00	
Plano PCASP:	123110501 VEÍCULOS EM GERAL (P)					
Fornecedor:	12B1	TRANS AMAZON LTDA				
Aquisição:	15/02/2022	Data Baixa:		Origem: COMPRA	Processo: 24222.03.02.202	
nº da Nota:	0000000001			Nº Requisição:		

Descrição do Bem:

CANOA EM ALUMINIO NAVAL 5052, COMP.8M, LARG.1,40M,ALT.0,50M, CHAPA LATERAL 2MM, CHAPA FUNDO 3MM, C/CAPACIDADE MINIMA P/6 PASSAGEIROS

**Empenhos do Bem 5 / 000002 Total: 26.500,00**Nº Empenho: 120001 Ano Empenho: 2022  
Nº Liquidação: 1 Empenhado e Liquidado pelo Bem: 26.500,00  
Função: 18 Gestão Ambiental Sub-Função: 542 Controle Ambiental  
Identificador de Uso: 0 Recursos não Destinados a Contrapartida  
Grupo (Fonte de Recurso): 1 Recursos do Exercício Corrente  
Código Destinação: 500 Recursos não Vinculados de Impostos (Exerc. Correntes)**QUANTIDADE GERAL: 26****TOTAL GERAL: 2.550.094,04**



## VERIFICAÇÃO DAS ASSINATURAS



Código para verificação: C85D-E6EF-5A98-5980

Este documento foi assinado digitalmente pelos seguintes signatários nas datas indicadas:

- ✓ IVANILDE SILVA DE SOUZA CARDOSO (CPF 466.XXX.XXX-20) em 19/05/2023 17:21:22 (GMT-03:00)  
Papel: Assinante  
Emitido por: Sub-Autoridade Certificadora 1Doc (Assinatura 1Doc)

Para verificar a validade das assinaturas, acesse a Central de Verificação por meio do link:

<https://oiapoque.1doc.com.br/verificacao/C85D-E6EF-5A98-5980>